

**АТЕСТАЦІЙНА РОБОТА  
НА ЗДОБУТТЯ ОСВІТНЬОГО СТУПЕНЯ БАКАЛАВР**

на тему:

**“Офісний центр у м. Києві”**

Виконала: студентка групи арх-41-б  
191 “Архітектура та містобудування”

**Слободяник Богдана Анатоліївна**

Керівник: доцент, Желтовський Володимир Васильович;  
доцент, Лисюк Геннадій Григорович

Рецензент кафедра МБ

Київ - 2023 р.

Тема дипломної роботи:

### "Офісний центр у м. Києві"

Виконала: С.Т.ГР. АРХ 41-Б СЛОВБІДНИК Б.А.  
Перевірив: доц. КЕЛТОВСЬКИЙ В.В., доц. ВІСЮХ Г.Г.

СИТУАЦІЙНИЙ ПЛАН М 1:2000



ГЕНЕРАЛЬНИЙ ПЛАН М 1:500

Експлікація до генерального плану:

1. Офісна будівля
2. Відстійні підземного паркингу
3. Гостиний паркан
4. Господарські замітки
5. Відстійня для стору
6. Парков zone

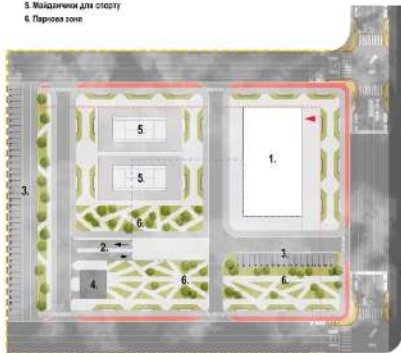

ФАСАД 1-11 М 1:200

ФАСАД А-Д М 1:200

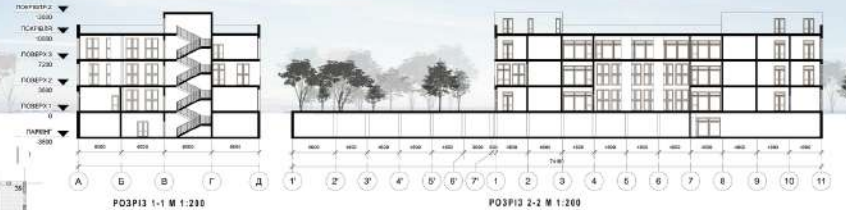

РОЗРІЗ 1-1 М 1:200

РОЗРІЗ 2-2 М 1:200



ПЛАН 2-ГО ПОВЕРХУ М 1:200

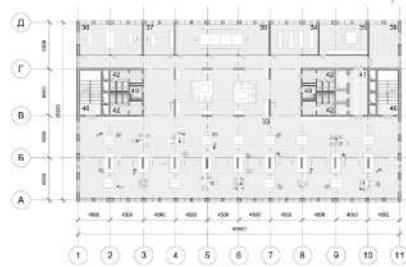

ПЛАН 3-ГО ПОВЕРХУ М 1:200



ПЛАН 1-ГО ПОВЕРХУ М 1:200



ПЛАН ПОКРИВЛІ М 1:200

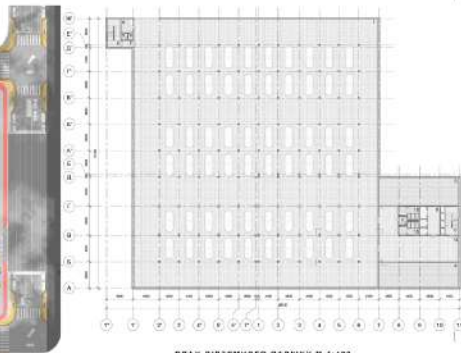

ПЛАН ПІДЗЕМНОГО ПАРКИНГУ М 1:400



РОЗРІЗ ПО СТІНІ М 1:20



ПЕРСПЕКТИВНЕ ЗОБРАЖЕННЯ ІНТЕР'ЄРНОГО РІШЕННЯ



РОЗГОРТКА ПРИВІЩЕННЯ шиф 1

РОЗГОРТКА ПРИВІЩЕННЯ шиф 2

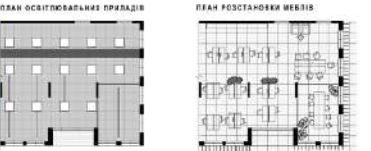

ПЛАН ОСВІТНЬОВО-НАУКОВОГО ЦЕНТРУ

ПЛАН РОЗТАШОВАННЯ МЕБЛІ



# СИТУАЦІЙНИЙ ПЛАН М 1:2000

## Експлікація

1. Громадський центр загальноміського значення:
  - 1.1. Адміністративні, значні ділові, інформаційні комплекси
  - 1.2. Установи соціальної та громадської діяльності (1.2/1 Науково-технічний комплекс: теледіагностика та мапа НДП "Квант-Ефір")
  - 1.3. Виставково-торгівельні комплекси
  - 1.4. Культурно-розважальний комплекс (Готельний комплекс)
  - 1.5. Культурно-освітній комплекс
  - 1.6. Спортивно-видовищні установи (1.6/1 Начально-тренувальний центр вітрильного спорту)
2. Установи і підприємства обслуговування районного значення:
  - 2.1. Торгівельний комплекс
  - 2.2. Громадське харчування
3. Зони зберігання і обслуговування транспортних засобів
4. Зупинки транспорту (річкового)
5. Комунально-складські території
6. Зелене насадження
  - 6.1. Зелене насадження загального користування
  - 6.2. Зелене насадження спеціального призначення

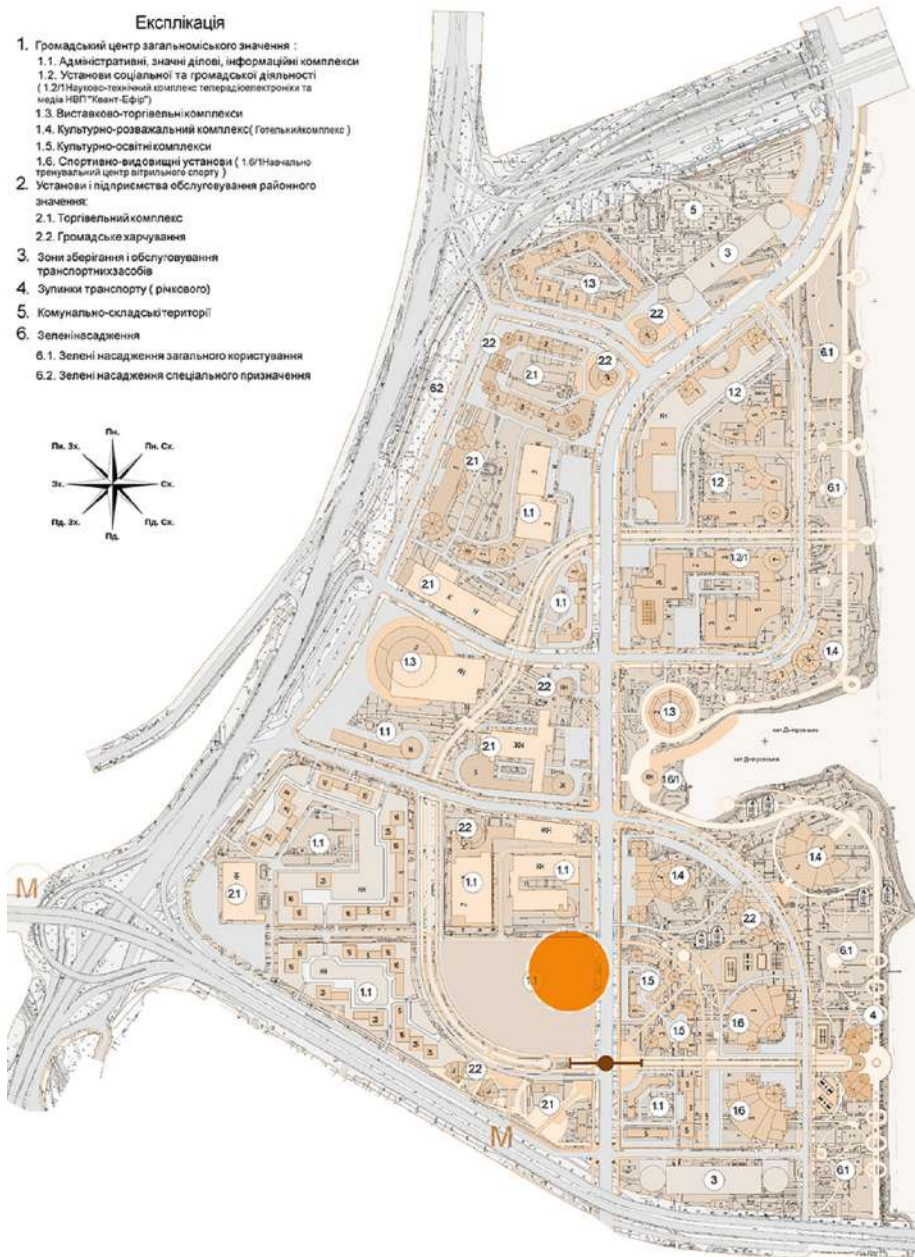
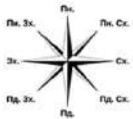

1. Будівля офісного центру
2. В'їзд та виїзд з підземного паркінгу
3. Гостьовий надземний паркінг
4. Господарський майданчик
5. Майданчики для занять спортом
6. Паркова зона

# План підземного паркінгу

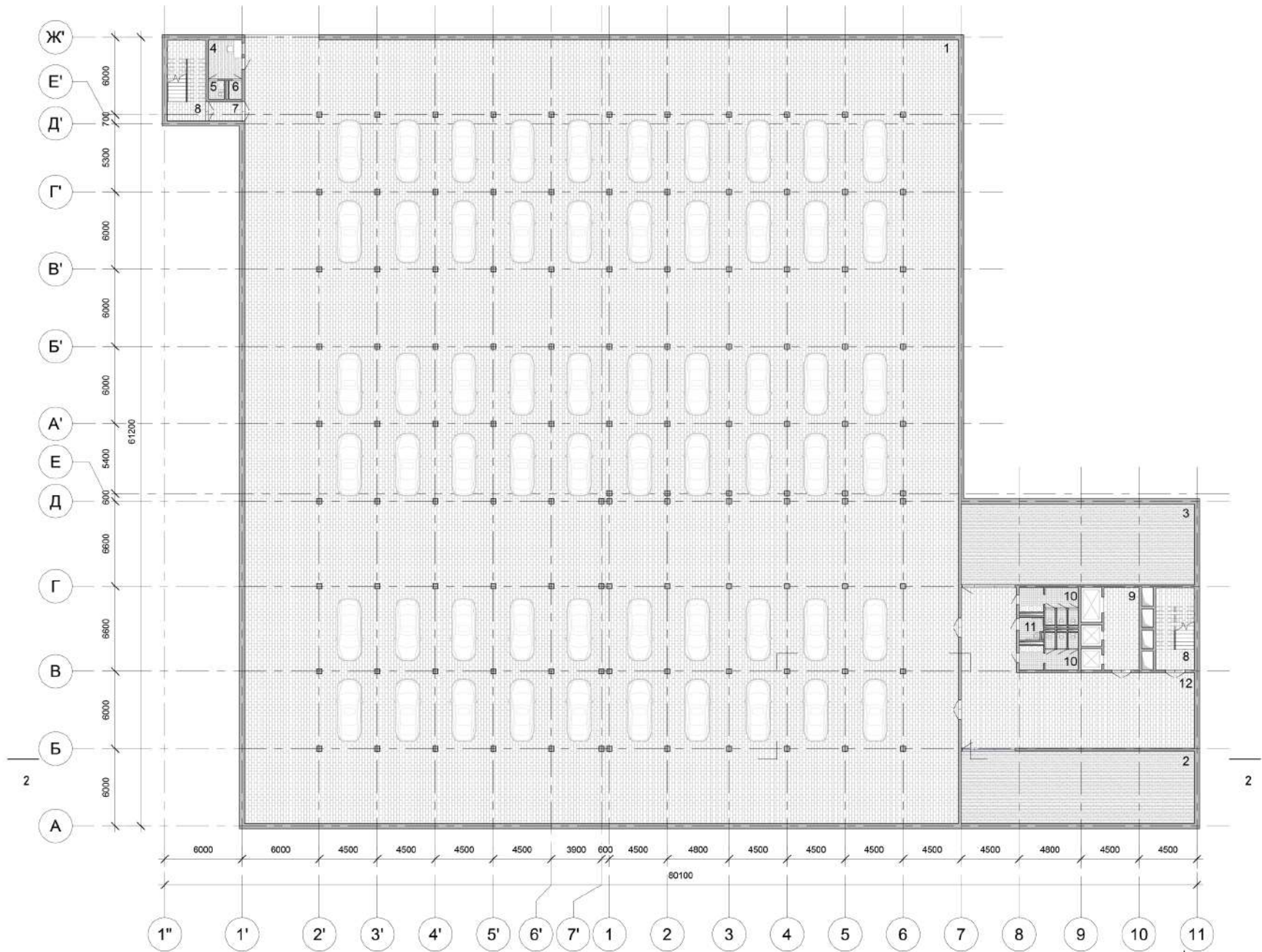

План 1-го поверху

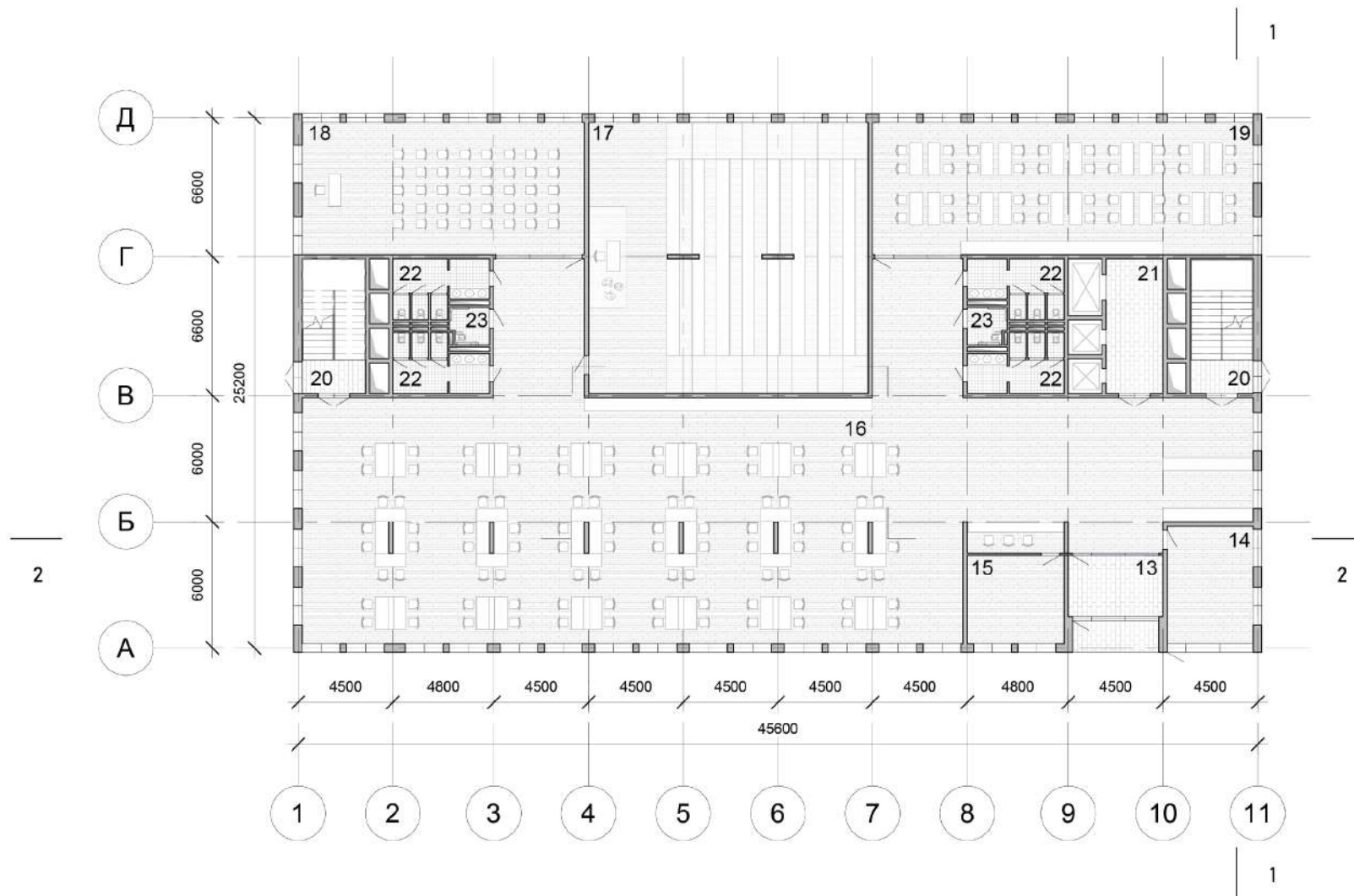

# План 2-го поверху

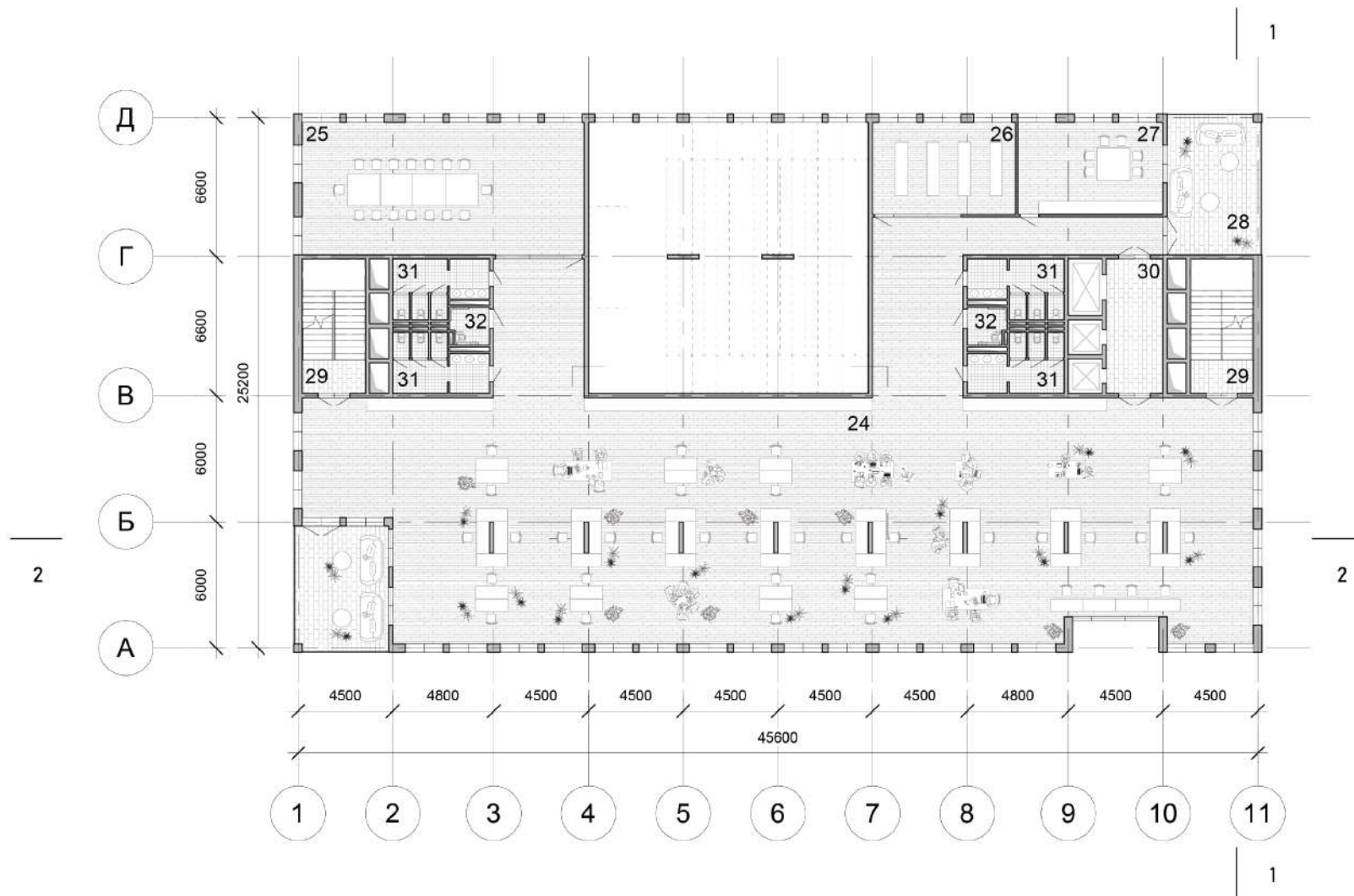

# План 3-го поверху

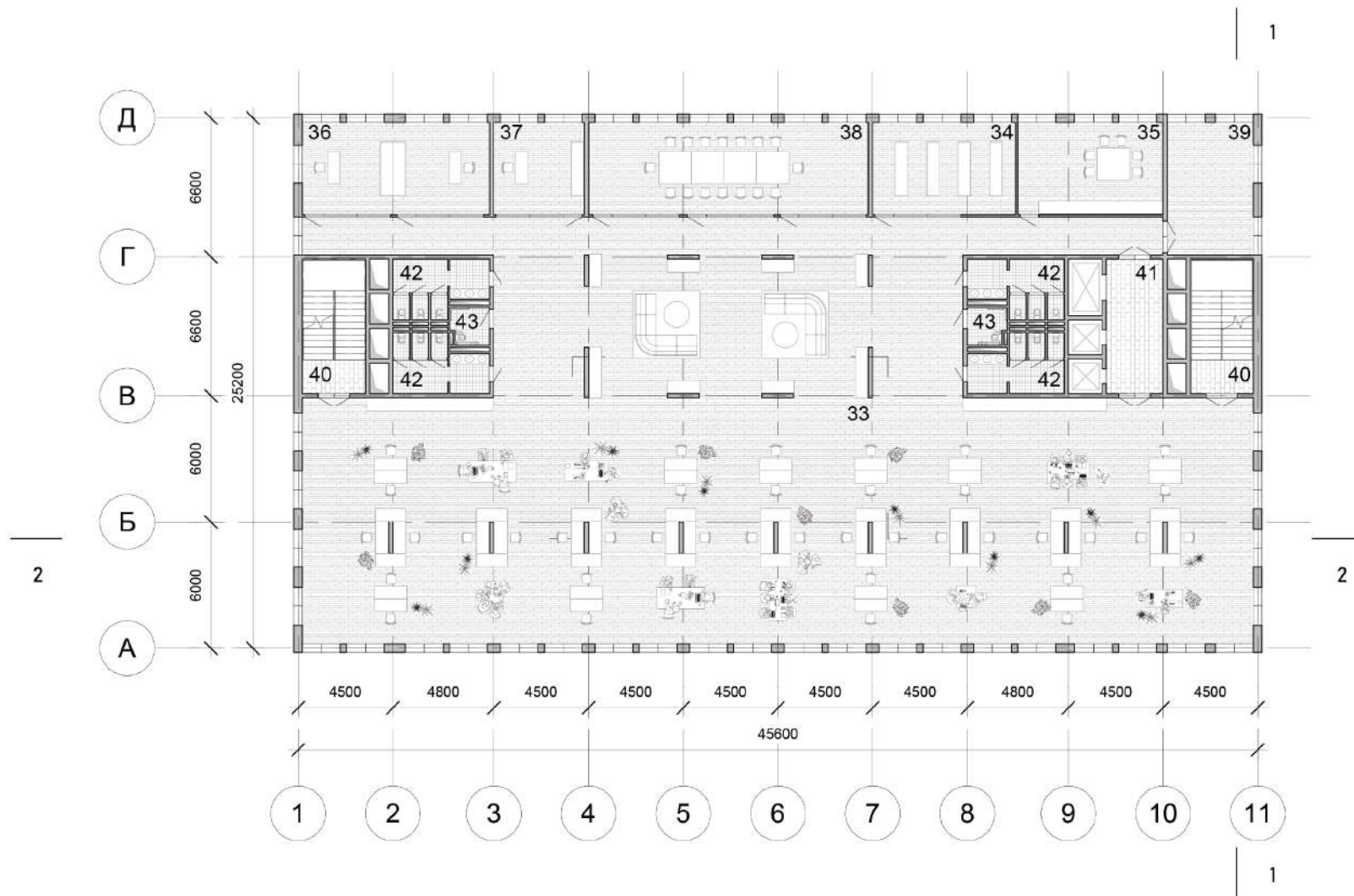

# План експлуатованої покрівлі

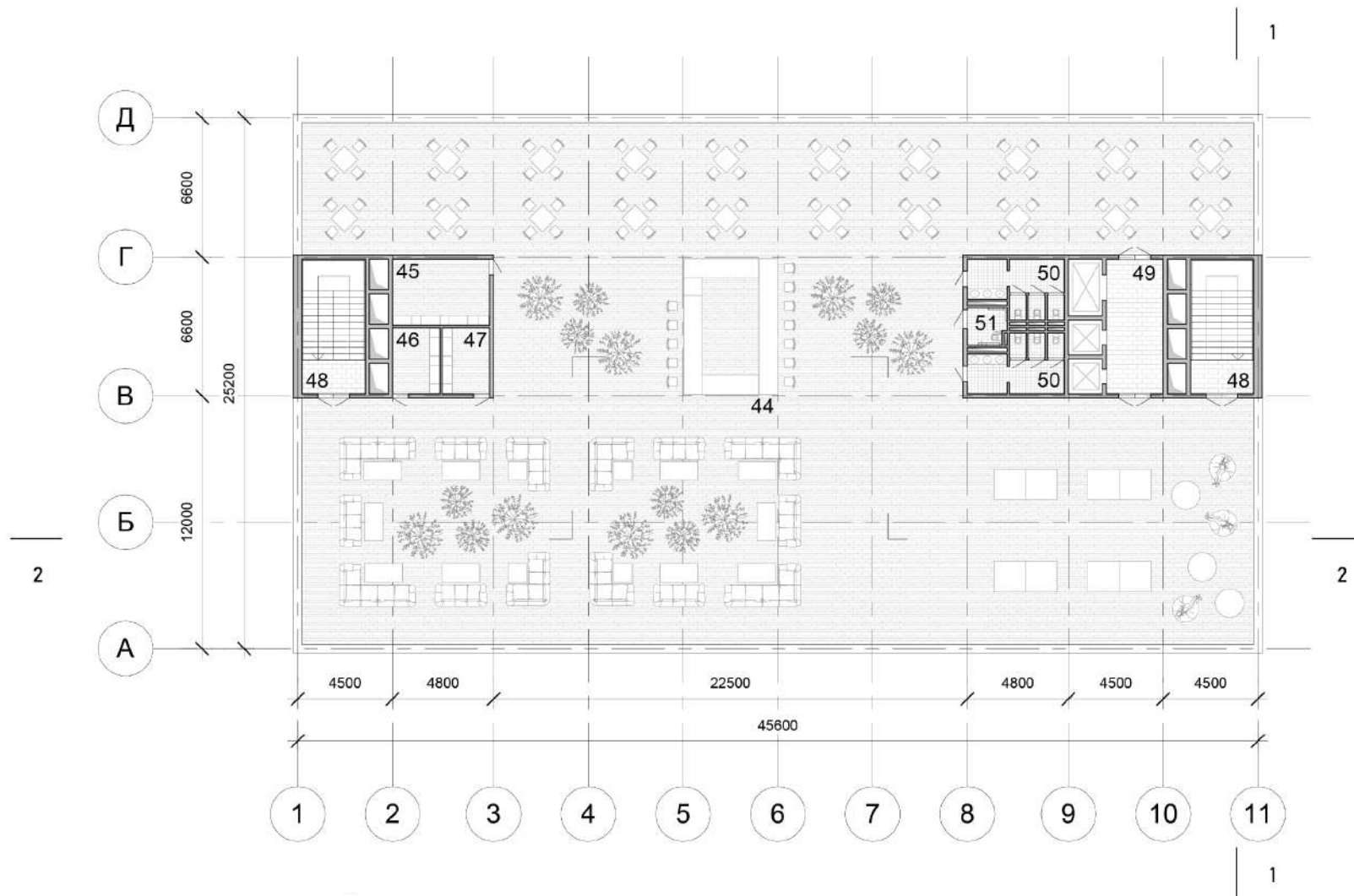



ПОКРІВЛЯ 2 +13,800  
ПОКРІВЛЯ +10,800

ПОВЕРХ 1 +0,000



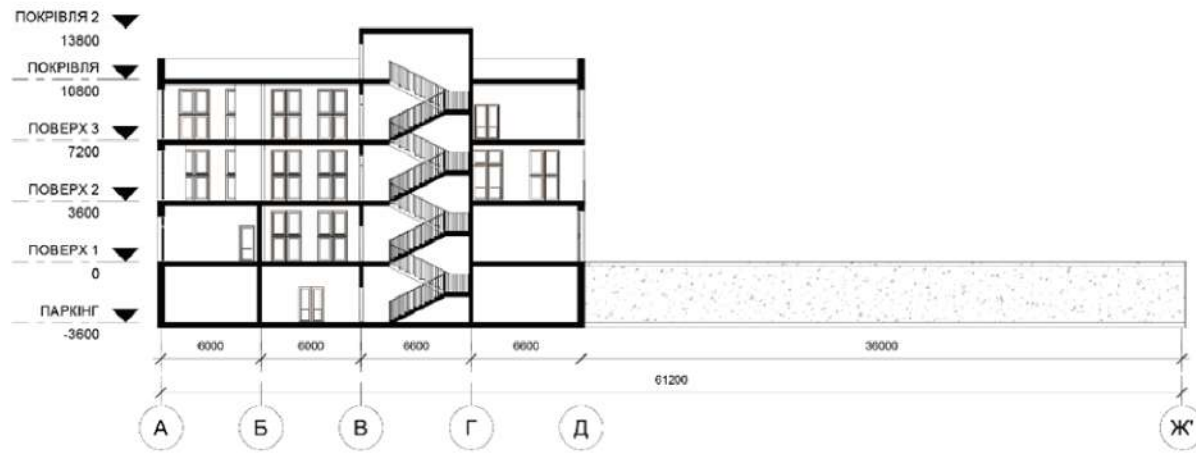



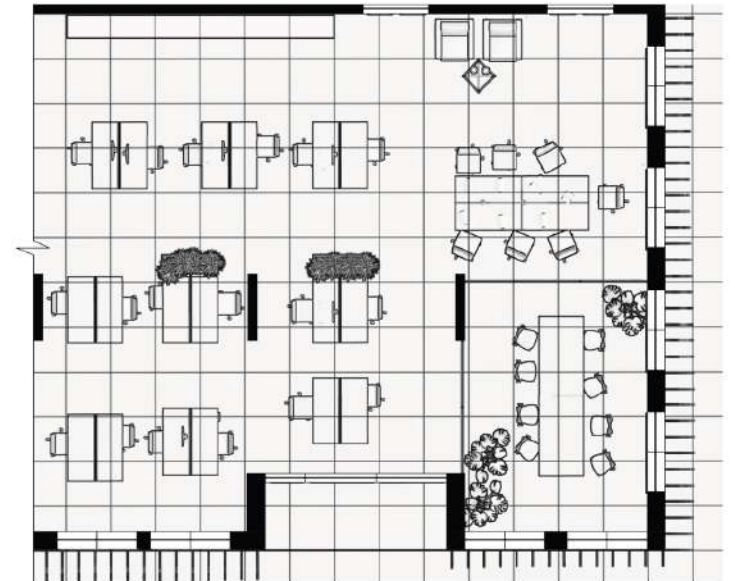
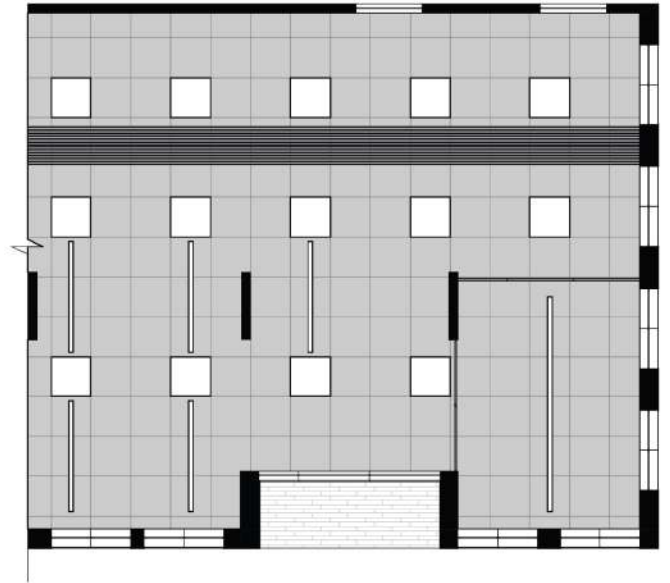

Тема дипломної роботи:

### "Офісний центр у м. Києві"

Виконала: С.Т.ГР. АРХ 41-Б СЛОВБІДНИК Б.А.  
Перевірив: доц. КЕЛТОВСЬКИЙ В.В., доц. ВІСЮХ Г.Г.

СИТУАЦІЙНИЙ ПЛАН М 1:2000



ГЕНЕРАЛЬНИЙ ПЛАН М 1:500

Експлікація до генерального плану:

1. Офісна будівля
2. Вітряний підземного парку
3. Гостиний паркан
4. Господарські заїздочки
5. В'їзди для транспорту
6. Парковий зон



ФАСАД 1-11 М 1:200

ФАСАД А-Д М 1:200

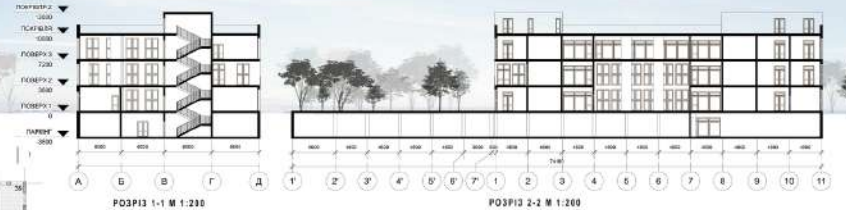

РОЗРІЗ 1-1 М 1:200

РОЗРІЗ 2-2 М 1:200



ПЛАН 2-ГО ПОВЕРХУ М 1:200

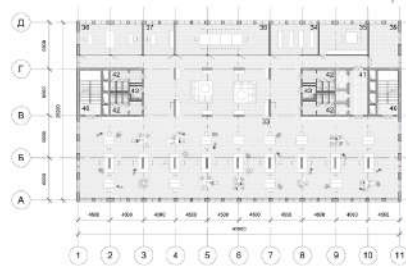

ПЛАН 3-ГО ПОВЕРХУ М 1:200



ПЛАН 1-ГО ПОВЕРХУ М 1:200



ПЛАН ПОКРИВЛІ М 1:200

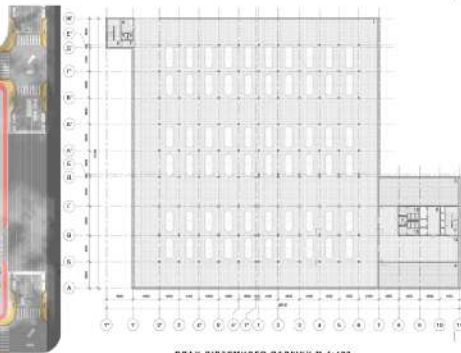

ПЛАН ПІДЗЕМНОГО ПАРКІНГУ М 1:400



ЕКСПЛІКАЦІЯ ТРИМІЩЕВЬ

РОЗРІЗ ПО СТІНІ М 1:25



ПЕРСПЕКТИВНЕ ЗОБРАЖЕННЯ ІНТЕР'ЄРНОГО РІШЕННЯ



РОЗГОРТКА ПРИВІЩЕННЯ №1

РОЗГОРТКА ПРИВІЩЕННЯ №2

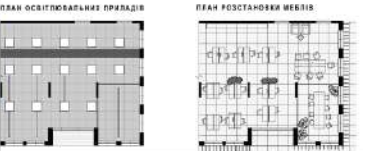

ПЛАН ОСВІТНЬОВОГО ЦЕНТРУ

ПЛАН РОЗСТАНОВКИ МЕБЛІ

