УЧБОВАЯ ВЕРСИЯ ARCHIKA

Фасад 1-11

Фасад Е-А

Фасад 11-1

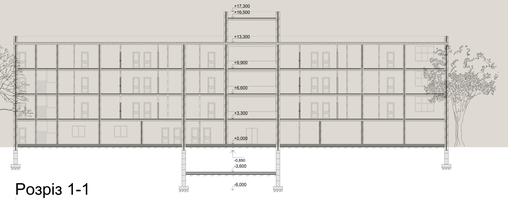

Розріз 1-1

Розріз 2-2

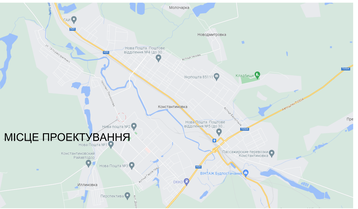

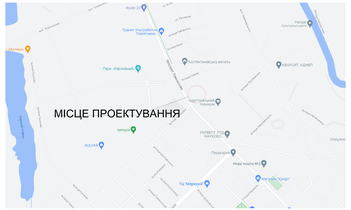

Ситуаційний план

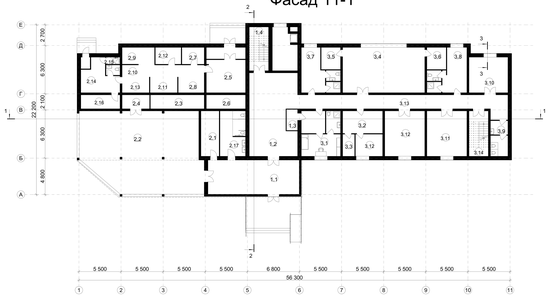

План 1-го поверху
М 1:100

План типового поверху
М 1:100

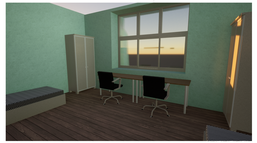

Інтер'єр житлової кімнати

Аксонометричне зображення

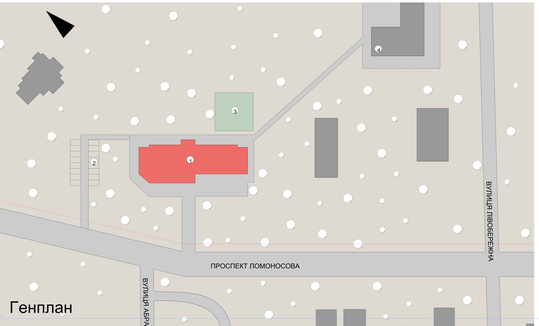

Генплан

Експлікація генплану
1 - проектована будівля
2 - парковка
3 - спортивний маданчик
4 - технікум

Експлікація 1-ого поверху

	№	Назва приміщення	Площа, м²
1. Вхідна група			
	1.1	Тамбур	26,70
	1.2	Вестибюль	68,50
	1.3	Місце вахтера	3,90
	1.4	Сходова клітина	14,25
		Разом:	113,35
2. Приміщення закладу харчування			
	2.1	Гардероб для відвідувачів	15,25
	2.2	Обідній зал	189,00
	2.3	Мийна посуду	12,60
	2.4	Роздаточна	6,4
	2.5	Заваантажувальна	21,80
	2.6	Склад продуктів	9,2
	2.7	Холодний цех	6,30
	2.8	Холодні камери	12,20
	2.9	Гарячий цех	5,60
	2.10	Мясний цех	8,20
	2.11	Дріжджевальний цех	12,80
	2.12	Парізка хлебу	7,35
	2.13	Сухий склад	7,10
	2.14	Гардероб для персоналу	16,70
	2.15	Санвузол для персоналу	4,20
	2.16	Буфет для персоналу	9,20
	2.17	Санвузол для відвідувачів	14,10
		Разом:	358,90

	№	Назва приміщення	Площа, м²
3. Адміністративні приміщення			
	3.1	Кімната коменданта	30,00
	3.2	Кімната прибиральниці	15,20
	3.3	Інвентар прибиральниці	4,45
	3.4	Тренажерний зал	63,20
	3.5	Тренерська	9,00
	3.6	Спорт.інвентар	9,00
	3.7	Роздягальня жіноча	20,30
	3.8	Роздягальня чоловіча	20,30
	3.9	С/В (чоловічий та жіночий)	10,45
	3.10	Прачьня	23,40
	3.11	Коворкінг для студентів	30,70
	3.12	Службове приміщення	40,85
	3.13	Коридор	51,80
	3.14	Сходова клітина	14,25
		Разом:	342,8

Експлікація типового пов

	№	Назва приміщення	Площа, м²
4. Житлові кімнати			
	4.1	Кімната відпочинку	30,00
	4.2	Блок на 2 особи (х6)	184,2
	4.3	Блок на 4 особи (х4)	250,4
	4.4	Кухня (х2)	53,4
	4.5	Хол	68,50
	4.6	С/В (чоловічий та жіночий)	10,45
	4.7	Сходова клітина (х2)	28,5
	4.8	Коридор	92,30
		Разом:	717,75

ПРОЕКТ ГУРТОЖИТКУ В М.КОСТЯНТИНІВКА
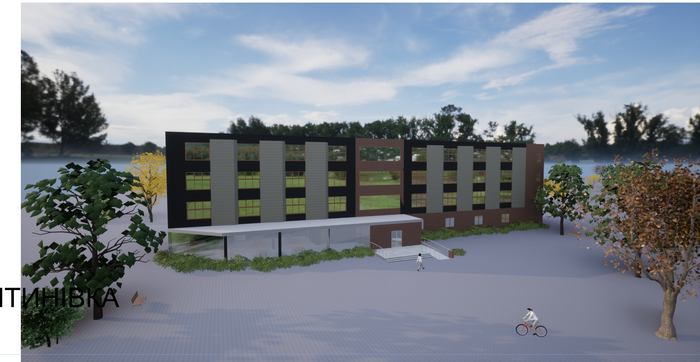
Виконала: студентка групи АРХ-42-а Домашевська Маріанна
Керівники роботи: Король В.П., Кащенко Т.О., Сеніванов О.І.