

МІНІСТЕРСТВО ОСВІТИ І НАУКИ УКРАЇНИ
КИЇВСЬКИЙ НАЦІОНАЛЬНИЙ УНІВЕРСИТЕТ БУДІВНИЦТВА І АРХІТЕКТУРИ
КАФЕДРА ДИЗАЙНУ

**Атестаційна випускна робота на здобуття освітнього ступеня
бакалавра дизайну на тему:
«Дизайн інтер'єру кафе з елементами українського стилю в м. Моршин»**

Виконала: студентка групи ДН-42
Петеляк Ю.О.
Керівник: к.т.н., доцент
Ус В.Ф.

Київ 2023

Зміст

Інтер'єр

1. Схема генерального плану будівлі. Ситуаційний план розміщення будівлі.....	3
2. Перспективне зображення будівлі.....	4
3. План першого поверху будівлі. Експлікація приміщень поверху.....	5
4. План зонування приміщення.....	6
5. План приміщення з розташуванням меблів та обладнання.....	7
6. План підлоги.....	8
7. План стелі з розміщенням світлових пристроїв та елементів оздоблення.....	9
8. Карта видів розгорток приміщення.....	10
9. Розгортки приміщення (1-16).....	11
10. Розгортки приміщення (17-28).....	12
11. Розгортка приміщення (29-30).....	13
12. Візуалізації приміщень.....	14-21
13. Паспорт оздоблення приміщення.....	22

Елемент меблів

14. План барної зони. Фронтальне зображення.....	24
15. Проекції обладнання. Експлікація деталей.....	25
16. Розгортка бару - вид зі сторони бармена.....	26
17. Розріз А-А. Відомість конструктивних вузлів.....	27
18. Вид збоку. Переріз.....	28
19. Ергономічні схеми.....	29
20. Зд візуалізація барної стійки.....	30-31
21. Візуалізація барної стійки в інтер'єрі.....	32-33

ЕКСПЛІКАЦІЯ БУДІВЕЛЬ ТА СПОРУД

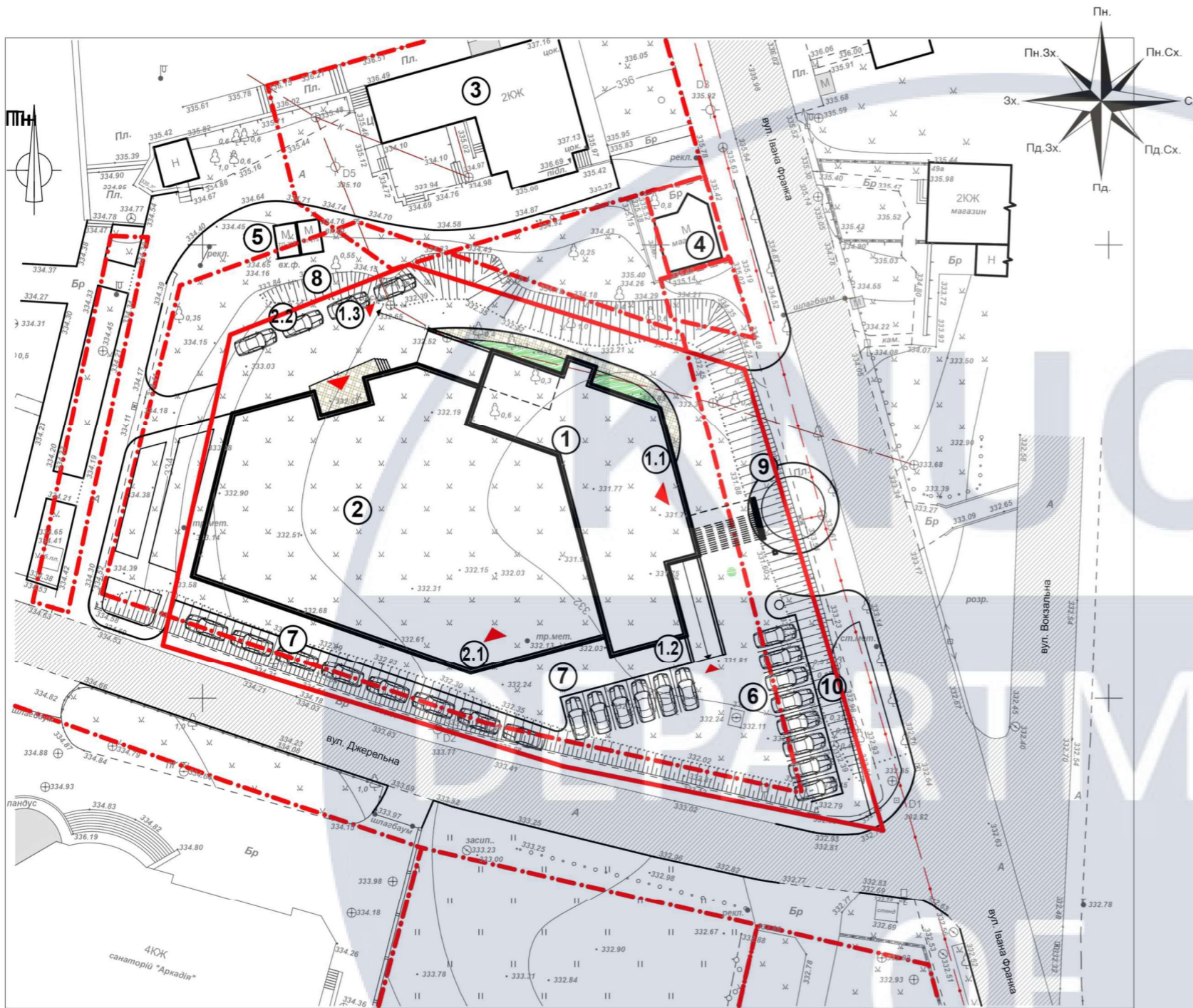

№ поз.	Найменування	Примітки
1	Готель (4 пов.)	проект.
1.1	Головний вхід в готель з критим під'їздом для автомобілів	проект.
1.2	В'їзд в підземний паркінг	проект.
1.3	Виїзд з підземного паркінгу	проект.
2	Торговий центр (2 пов.)	проект.
2.1	Головний вхід в торговий центр (I-ий і II-ий поверх)	проект.
2.2	Рампа для загрузки товару	проект.
3	Громадська будівля (банк)	існ.
4	Громадська будівля (магазин)	існ.
5	Трансформаторна підстанція	існ.
6	Площадка для стоянки автомобілів відвідувачів готелю на 8 маш.-місць	проект.
7	Площадка для стоянки автомобілів відвідувачів ТК на 23 маш.-місць	проект.
8	Площадка для стоянки автомобілів персоналу, господарський двір	проект.
9	Клумба з рекламним пілоном готелю та флагштоком	проект.
10	Сквер	проект.

УМОВНІ ПОЗНАЧЕННЯ:

- межа земельної ділянки
- межа території, яка впорядковується
- червоні лінії вулиці
- існуюча дорога
- існуюча забудова
- проектована забудова
- проектований проїзд, площадки (асфальтне покриття)
- проектована відмостка, тротуар, площадки (вібропресована бруківка)
- проектоване озеленення території

ГЕНЕРАЛЬНИЙ ПЛАН (М 1:500)

СПЕЦИФІКАЦІЯ СИТУАЦІЙНОГО ПЛАНУ

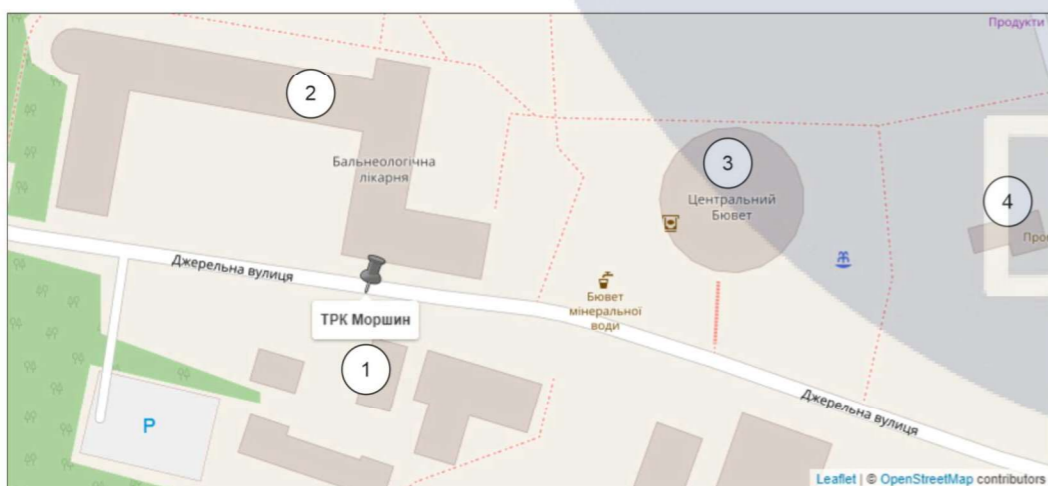

СИТУАЦІЙНИЙ ПЛАН (М 1:500)

№	Найменування
1	Будівля проекту
2	Бальнеологічна лікарня
3	Центральний бювет
4	Магазин «Гермес»

					КНУБА 022 Дизайн 2023 ДН-42			
					Дизайн інтер'єру кафе з елементами українського стилю в м. Моршин			
Зм. Кільк.	Арк.	Недок.	Підпис	Дата	Вихідні дані для проектування	Стадія	Аркуш	Аркушів
Розробила	Петеляк Юлія						3	33
Перевірив	Ус В.Ф.				Схема генерального плану М 1:500	Архітектурний факультет		
Н.контроль								



					КНУБА 022 Дизайн 2023 ДН-42				
					Дизайн інтер'єру кафе з елементами українського стилю в м. Моршин				
Зм.	Кільк.	Арк.	Недок.	Підпис	Дата	Вихідні дані для проектування	Стадія	Аркуш	Аркушів
Розробила		Петеляк Юлія						4	33
Перевірив		Ус В.Ф.				Фасад будівлі	Архітектурний факультет		
Н.контроль									

ЕКСПЛІКАЦІЯ ПРИМІЩЕНЬ ПОВЕРХУ

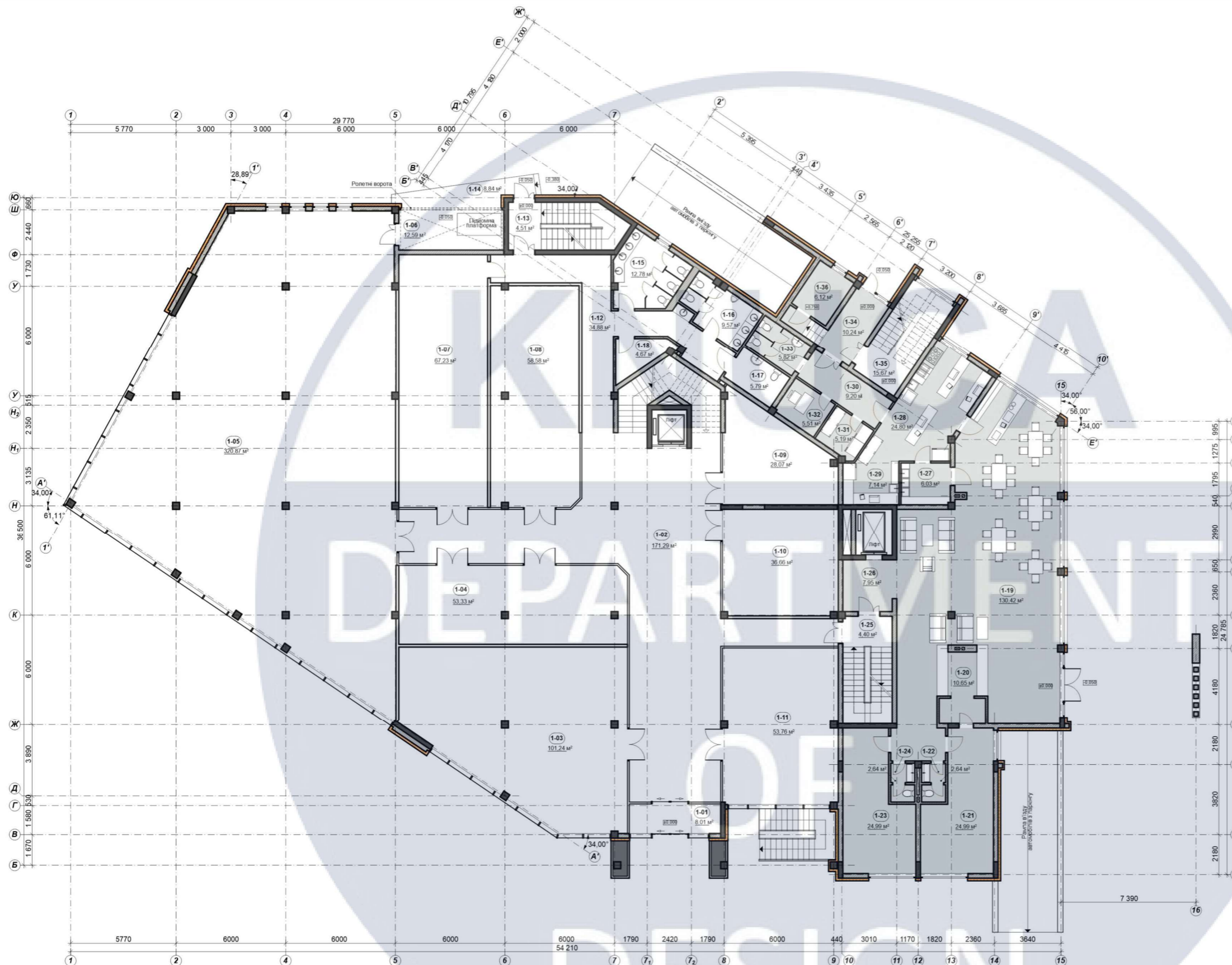

№ приміщення	Найменування	Площа, М ²
1-01	Тамбур	8,01
1-02	Хол	171,29
1-03	Торгове приміщення	101,24
1-04	Торгове приміщення	53,33
1-05	Торгове приміщення	320,87
1-06	Приміщення загрузки товарів	12,59
1-07	Торгове приміщення	67,23
1-08	Торгове приміщення	58,58
1-09	Торгове приміщення	28,07
1-10	Торгове приміщення	36,66
1-11	Торгове приміщення	53,76
1-12	Коридор	34,88
1-13	Сходова клітка	4,51
1-14	Рампа загрузки товарів (k=0.3)	2,65 (8,84)
1-15	С/в (жіночий)	12,78
1-16	С/в (чоловічий)	9,57
1-17	С/в (МГН)	5,79
1-18	Приміщення прибирального інвентаря	4,67
1-19	Фойє з лаундж-баром	130,42
1-20	Рецепція	10,65
1-21	Адмінприміщення	24,99
1-22	С/в	2,64
1-23	Адмінприміщення	24,99
1-24	С/в	2,64
1-25	Сходова клітка	4,40
1-26	Хол	7,95
1-27	Мийна столового посуду	6,03
1-28	Гарячий цех	24,80
1-29	Холодний цех	7,14
1-30	Коридор	9,20
1-31	Комора	5,19
1-32	Офісне приміщення	5,51
1-33	С/в	5,82
1-34	Коридор	10,24
1-35	Сходова клітка	15,67
1-36	Приміщення персоналу	6,12
Загальна площа приміщень:		1290,88 (1297,07)

ПЛАН I-ГО ПОВЕРХУ (М 1:200)

УМОВНІ ПОЗНАЧЕННЯ

- приміщення, в якому розробляється проєкт інтер'єру

Примітки:

1. Будівля поділена на дві умовні частини – нижчу та вищу з окремими головними входами в торгово та готельну частини будівлі, даний розподіл надає можливість створити кілька терас в східній частині.

КНУБА 022 Дизайн 2023 ДН-42

Дизайн інтер'єру кафе з елементами українського стилю в м. Моршин

Зм.	Кільк.	Арк.	Недок.	Підпис	Дата
Розробила		Петеляк Юлія			
Перевірив		Ус В.Ф.			
Н.контроль					

Вихідні дані для проєктування	Стадія	Аркуш	Аркушів
			5

План поверху М 1:200

Архітектурний факультет

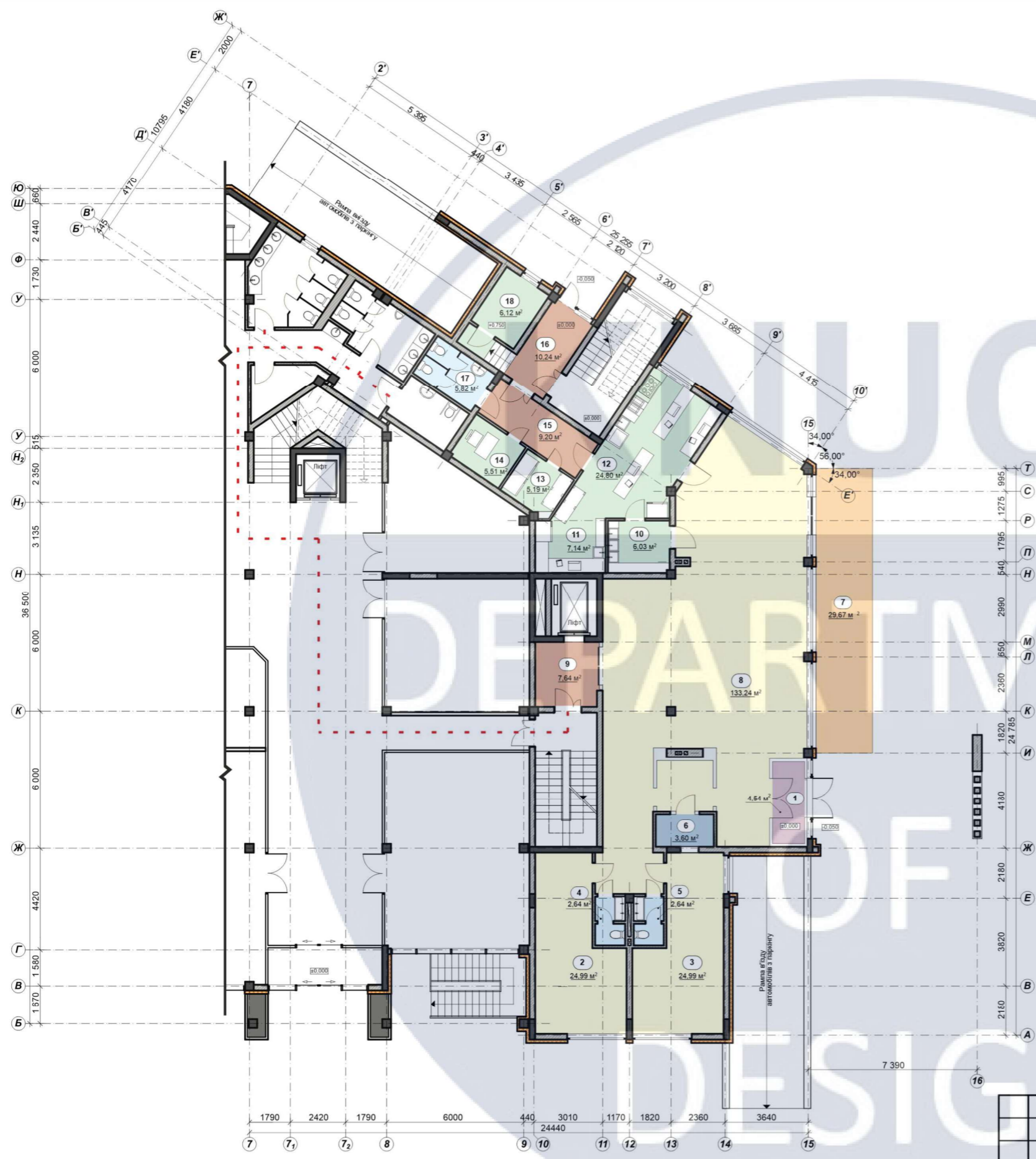

ПЛАН ЗОНУВАННЯ (М 1:100)

ЕКСПЛІКАЦІЯ ПРИМІЩЕНЬ

Зображ.	№ приміщення	Найменування	Площа, м ²
	1	Тамбур	4,54
	2	Мала зала	24,99
	3	Мала зала	24,99
	4	Санвузол (жіночий)	2,64
	5	Санвузол (чоловічий)	2,64
	6	Приміщення прибирального інвентаря	3,60
	7	Літня тераса	29,67
	8	Обідня зала	133,24
	9	Коридор	7,64
	10	Мийна столового посуду	6,03
	11	Холодний цех	7,14
	12	Гарячий цех	24,80
	13	Комора	5,19
	14	Офісне приміщення	5,51
	15	Коридор	9,20
	16	Коридор	10,24
	17	С/в	5,82
	18	Приміщення персоналу	6,12
		Загальна площа приміщень:	314,00

УМОВНІ ПОЗНАЧЕННЯ

- - монолітна колона січ. 380x380мм;
- - монолітна стіна товщ. 250мм;
- - цегляна кладка товщ. 380мм, 250мм, 120мм;
- - кладка стін з гіпсокартону на металевому каркасі
- - скляна вітрина на металевому каркасі;
- - утеплення зовнішніх стін пінополістирольним утепл
- - металевий каркас;
- ① - нумерація приміщень поверху;
- ±0,000 - висотна позначка.
- - - шлях до загальних санвузлів на поверху ТРК

						КНУБА 022 Дизайн 2023 ДН-42		
						Дизайн інтер'єру кафе з елементами українського стилю в м. Моршин		
Зм.	Кільк.	Арк.	Недок.	Підпис	Дата	Вихідні дані для проектування		
Розробила		Петеляк Юлія						
Перевірив		Ус В.Ф.					6	33
Н.контроль						План зонування М 1:100		Архітектурний факультет

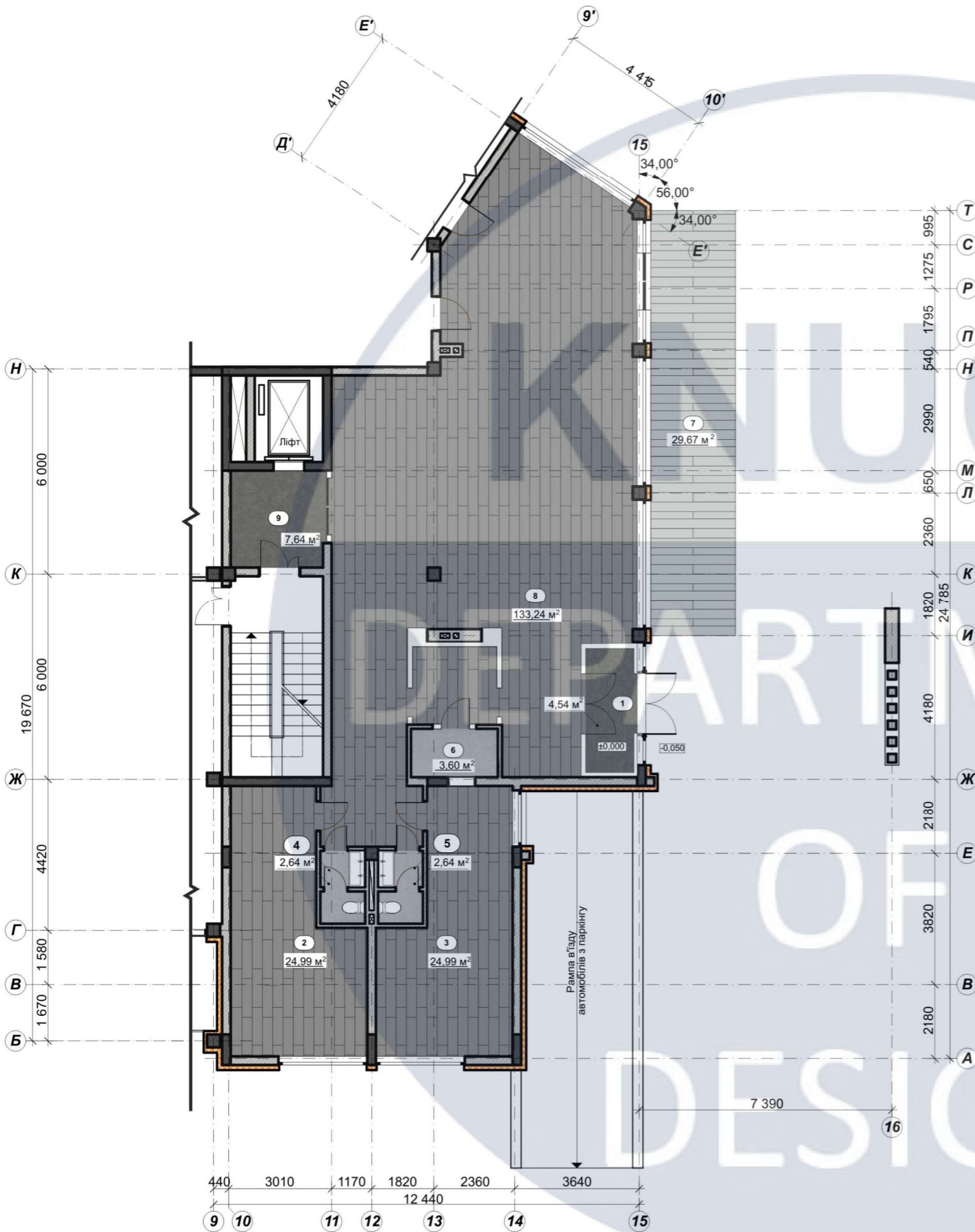

ПЛАН ПОКРИТТЯ ПІДЛОГИ (М 1:75)

ЕКСПЛІКАЦІЯ ПРИМІЩЕННЯ

№ приміщення	Найменування	Площа, м ²
1	Тамбур	4,54
2	Мала зала	24,99
3	Мала зала	24,99
4	Санвузол (жіночий)	2,64
5	Санвузол (чоловічий)	2,64
6	Приміщення прибирального інвентаря	3,60
7	Літня тераса	29,67
8	Обідня зала	133,24
9	Коридор	7,64
Загальна площа приміщень:		233,95

УМОВНІ ПОЗНАЧЕННЯ:

- Матова наливна підлога
- Вінілова плитка Eco Vinyl Silent 56609 Grand Canyon
- Керамограніт Golden Tile Tivoli N72510
- Терасна дошка Bruggan Elegant Light 3D Copper

- монолітна колона січ. 380x380мм;
- монолітна стіна товщ. 250мм;
- цегляна кладка товщ. 380мм, 250мм, 120мм;
- кладка стін з гіпсокартону на металевому каркасі
- скляна вітрина на металевому каркасі;
- утеплення зовнішніх стін пінополістирольним утепл
- металевий каркас;
- ① - нумерація приміщень поверху;
- ±0,000 - висотна позначка.

						КНУБА 022 Дизайн 2023 ДН-42				
						Дизайн інтер'єру кафе з елементами українського стилю в м. Моршин				
Зм.	Кільк.	Арк.	Недок.	Підпис	Дата	Вихідні дані для проектування		Стадія	Аркуш	Аркушів
Розробила		Петеляк Юлія							8	33
Перевірив		Ус В.Ф.								
Н.контроль						План покриття підлоги М 1:75		Архітектурний факультет		

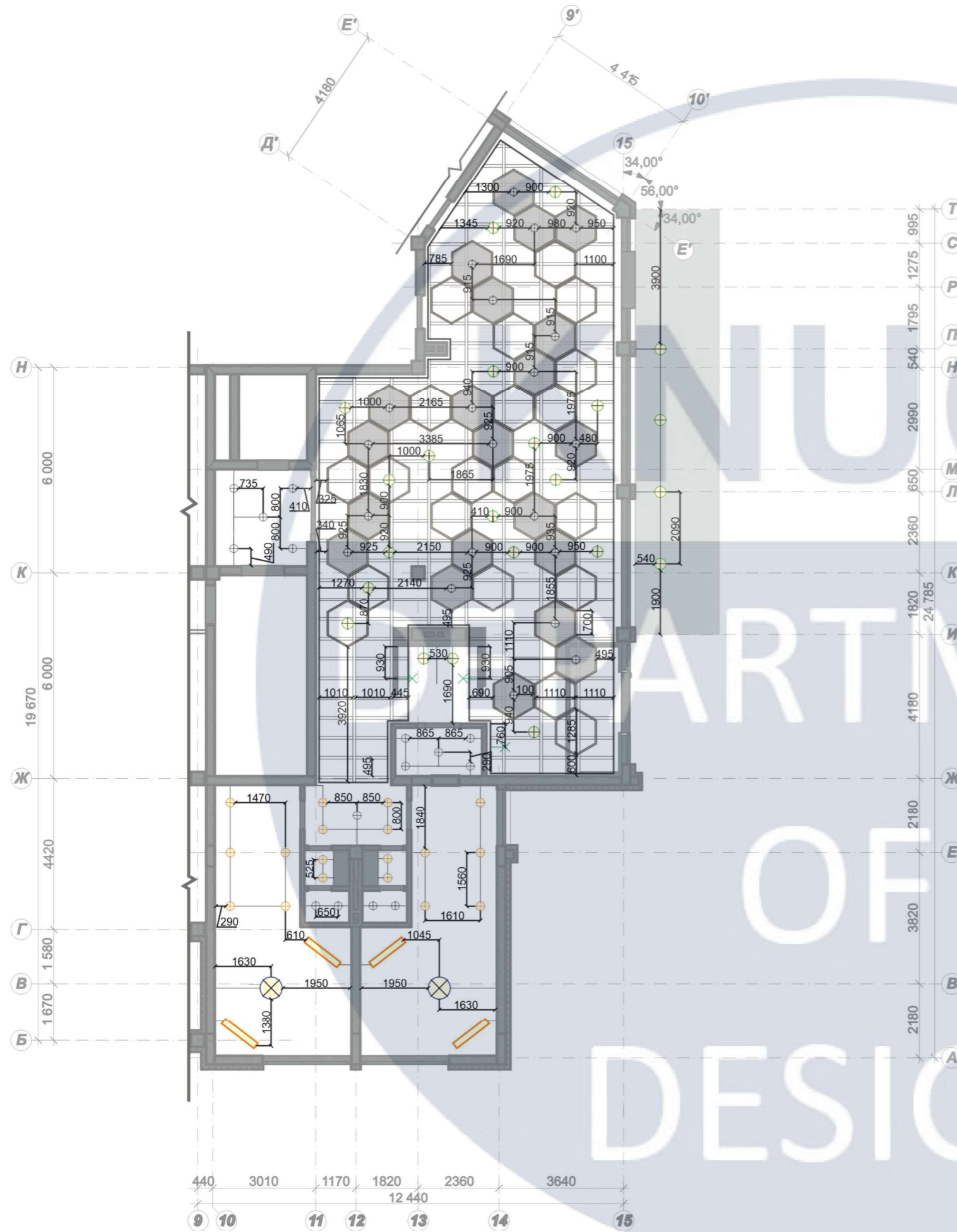

УМОВНІ ПОЗНАЧЕННЯ:

- Врізний світильник
- Підвісний світильник
- Стельовий елемент освітлення (люстра)
- Вивід електрокабеля для підсвітки та для настінних світильників
- Стельовий спот
- Трекова система освітлення

Примітки:

1. Електрична проводка врізних та підвісних світильників проходить в металевій (труби перерізом 80x80мм) підвісній конструкції стелі

ПЛАН СТЕЛІ (М 1:75)

						КНУБА 022 Дизайн 2023 ДН-42		
						Дизайн інтер'єру кафе з елементами українського стилю в м. Моршин		
Зм.	Кільк.	Арк.	Недок.	Підпис	Дата	Вихідні дані для проектування		
Розробила		Петеляк Юлія				Стадія	Аркуш	Аркушів
Перевірів		Ус В.Ф.					9	33
Н.контроль						План стелі М 1:75		Архітектурний факультет

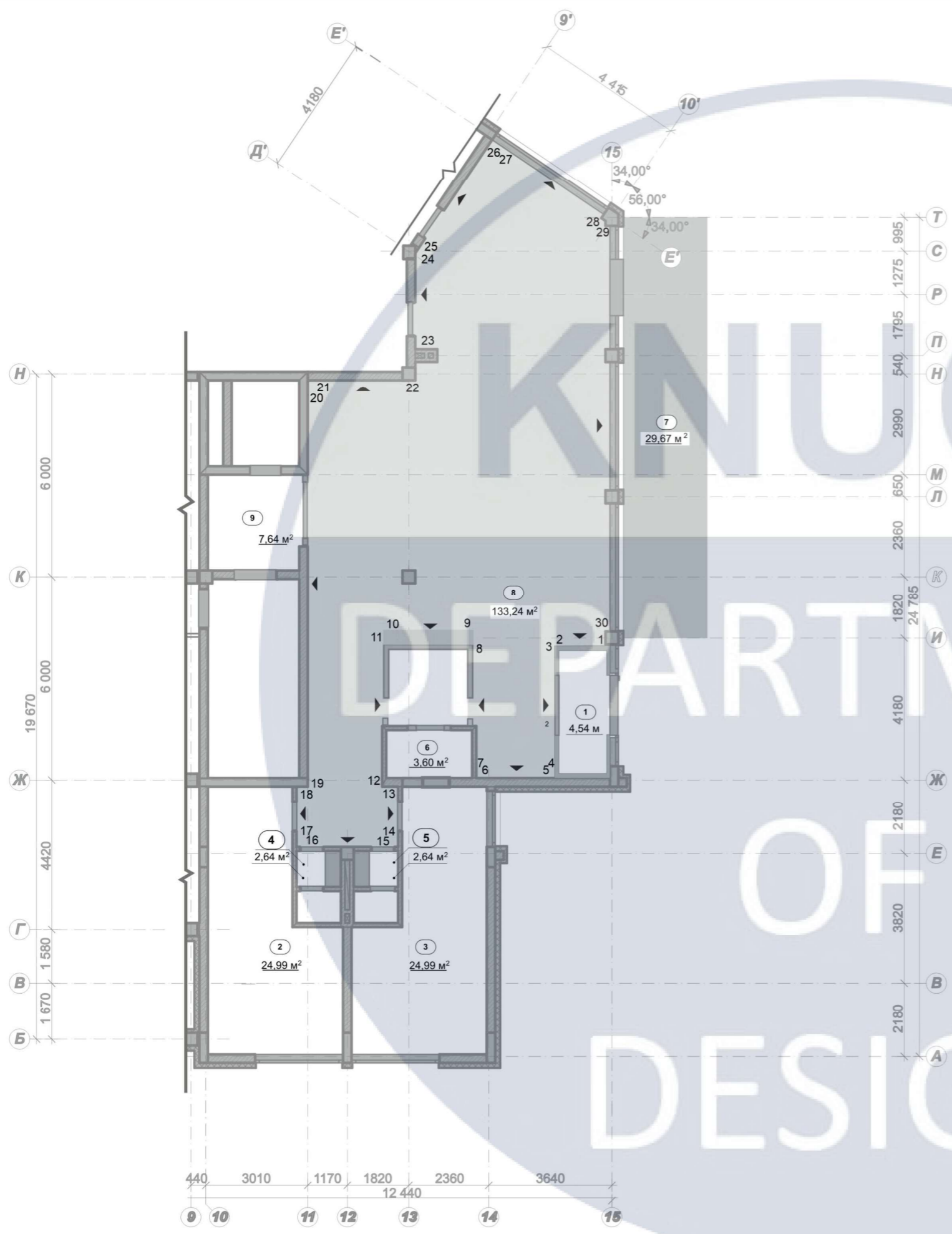

ЕКСПЛІКАЦІЯ ПРИМІЩЕННЯ

№ приміщення	Найменування	Площа, м ²
1	Тамбур	4,54
2	Мала зала	24,99
3	Мала зала	24,99
4	Санвузол (жіночий)	2,64
5	Санвузол (чоловічий)	2,64
6	Приміщення прибирального інвентаря	3,60
7	Літня тераса	29,67
8	Обідня зала	133,24
9	Коридор	7,64
Загальна площа приміщень:		233,95

КАРТА ВИДІВ РОЗГОРТОК (М 1:75)

						КНУБА 022 Дизайн 2023 ДН-42		
						Дизайн інтер'єру кафе з елементами українського стилю в м. Моршин		
Зм.	Кільк.	Арк.	Недок.	Підпис	Дата	Вихідні дані для проектування		
Розробила		Петеляк Юлія				Стадія	Аркуш	Аркушів
Перевірив		Ус В.Ф.					10	33
Н.контроль						Карта видів розгорток М 1:75		Архітектурний факультет

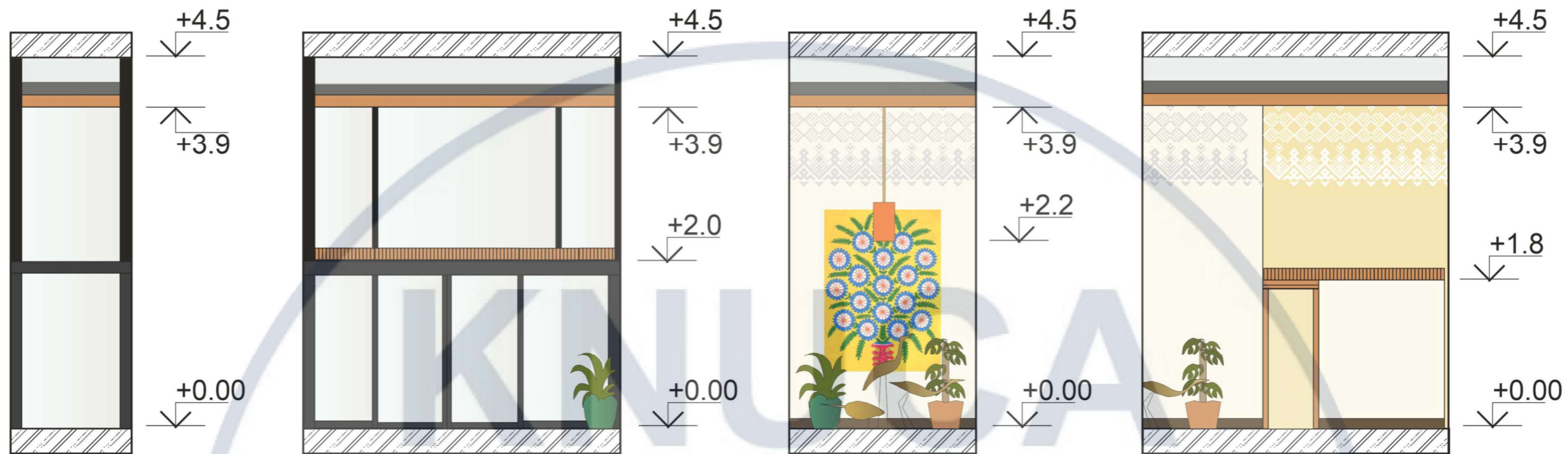

Розгортка 1-2 (М 1:50)

Розгортка 3-4 (М 1:50)

Розгортка 5-6 (М 1:50)

Розгортка 7-8 (М 1:50)

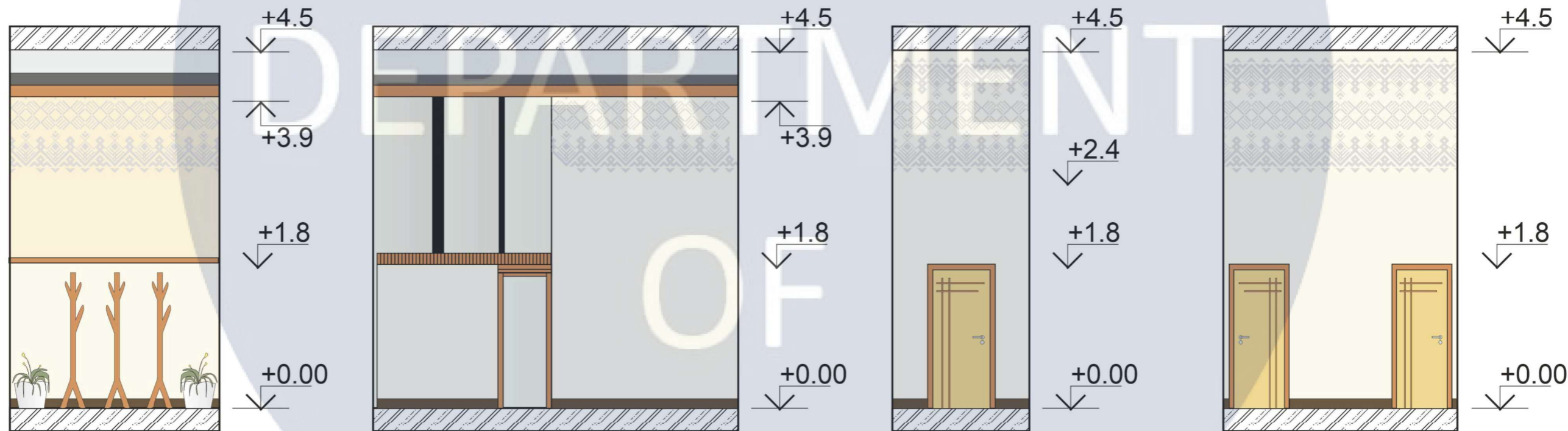

Розгортка 9-10 (М 1:50)

Розгортка 11-12 (М 1:50)

Розгортка 13-14 (М 1:50)

Розгортка 15-16 (М 1:50)

						КНУБА 022 Дизайн 2023 ДН-42				
						Дизайн інтер'єру кафе з елементами українського стилю в м. Моршин				
Зм.	Кільк.	Арк.	Недок.	Підпис	Дата	Вихідні дані для проектування		Стадія	Аркуш	Аркушів
Розробила		Петеляк Юлія							11	33
Перевірив		Ус В.Ф.								
Н.контроль						Розгортки 1-16 М 1:50		Архітектурний факультет		

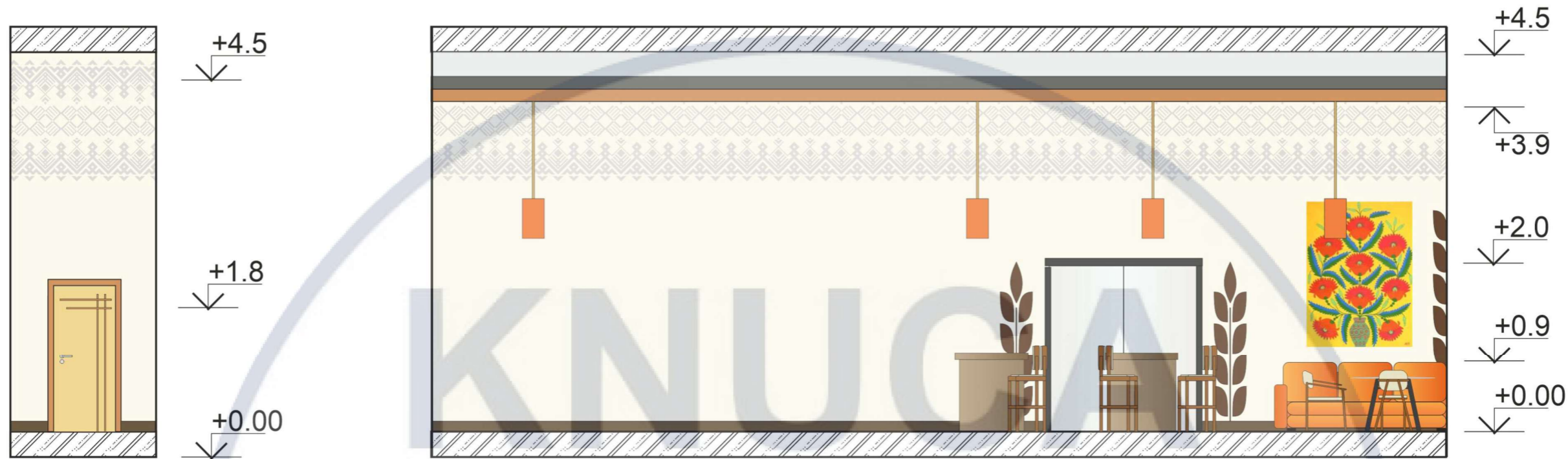

Розгортка 17-18 (М 1:50)

Розгортка 19-20 (М 1:50)

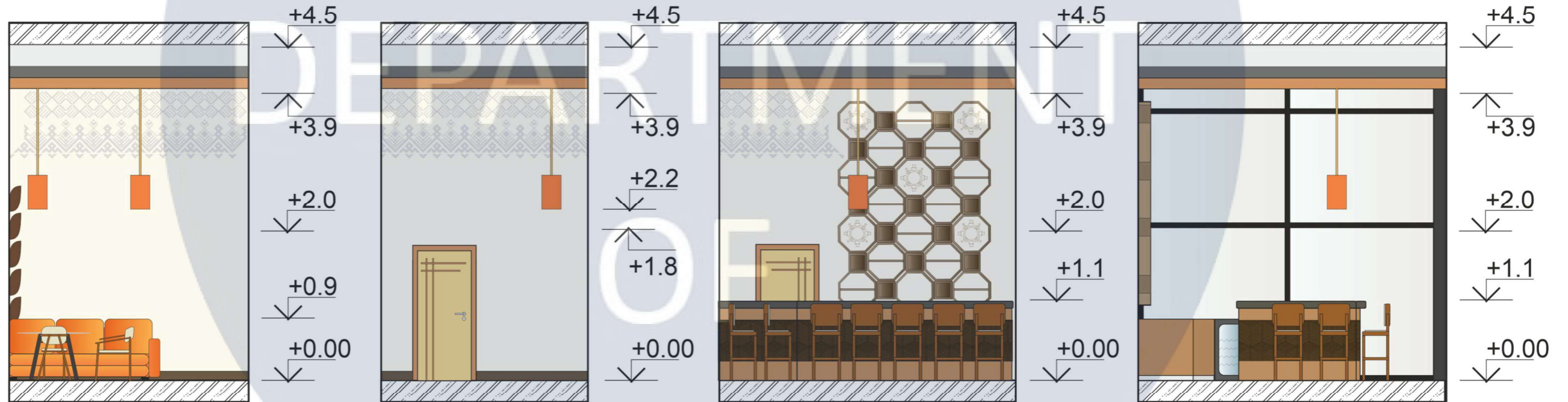

Розгортка 21-22 (М 1:50)

Розгортка 23-24 (М 1:50)

Розгортка 25-26 (М 1:50)

Розгортка 27-28 (М 1:50)

						КНУБА 022 Дизайн 2023 ДН-42			
						Дизайн інтер'єру кафе з елементами українського стилю в м. Моршин			
Зм.	Кільк.	Арк.	Недок.	Підпис	Дата	Вихідні дані для проектування	Стадія	Аркуш	Аркушів
Розробила		Петеляк Юлія					12	33	
Перевірив		Ус В.Ф.				Розгортки 17-28 М 1:50	Архітектурний факультет		
Н.контроль									

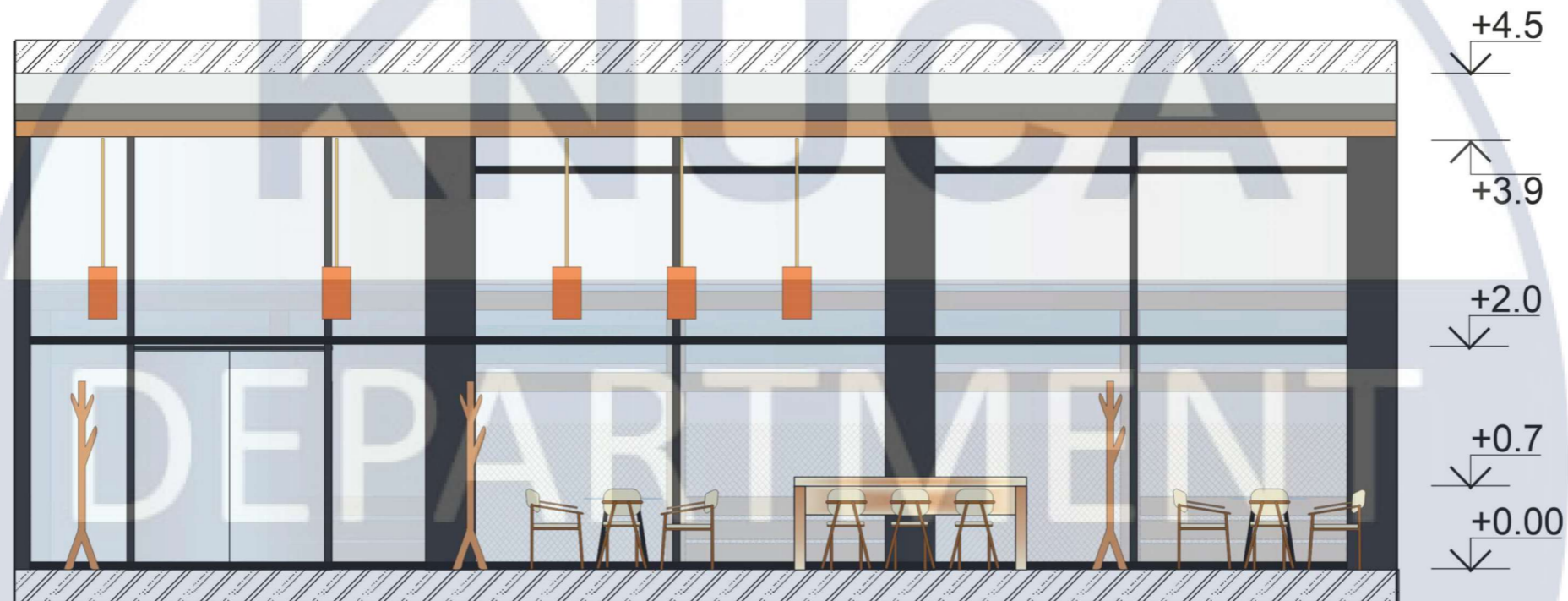

Розгортка 29-30 (М 1:50)

						КНУБА 022 Дизайн 2023 ДН-42		
						Дизайн інтер'єру кафе з елементами українського стилю в м. Моршин		
Зм.	Кільк.	Арк.	Недок.	Підпис	Дата	Стадія	Аркуш	Аркушів
Розробила		Петеляк Юлія				Вихідні дані для проектування	13	33
Перевірив		Ус В.Ф.						
Н.контроль						Розгортка 29-30 М 1:50	Архітектурний факультет	











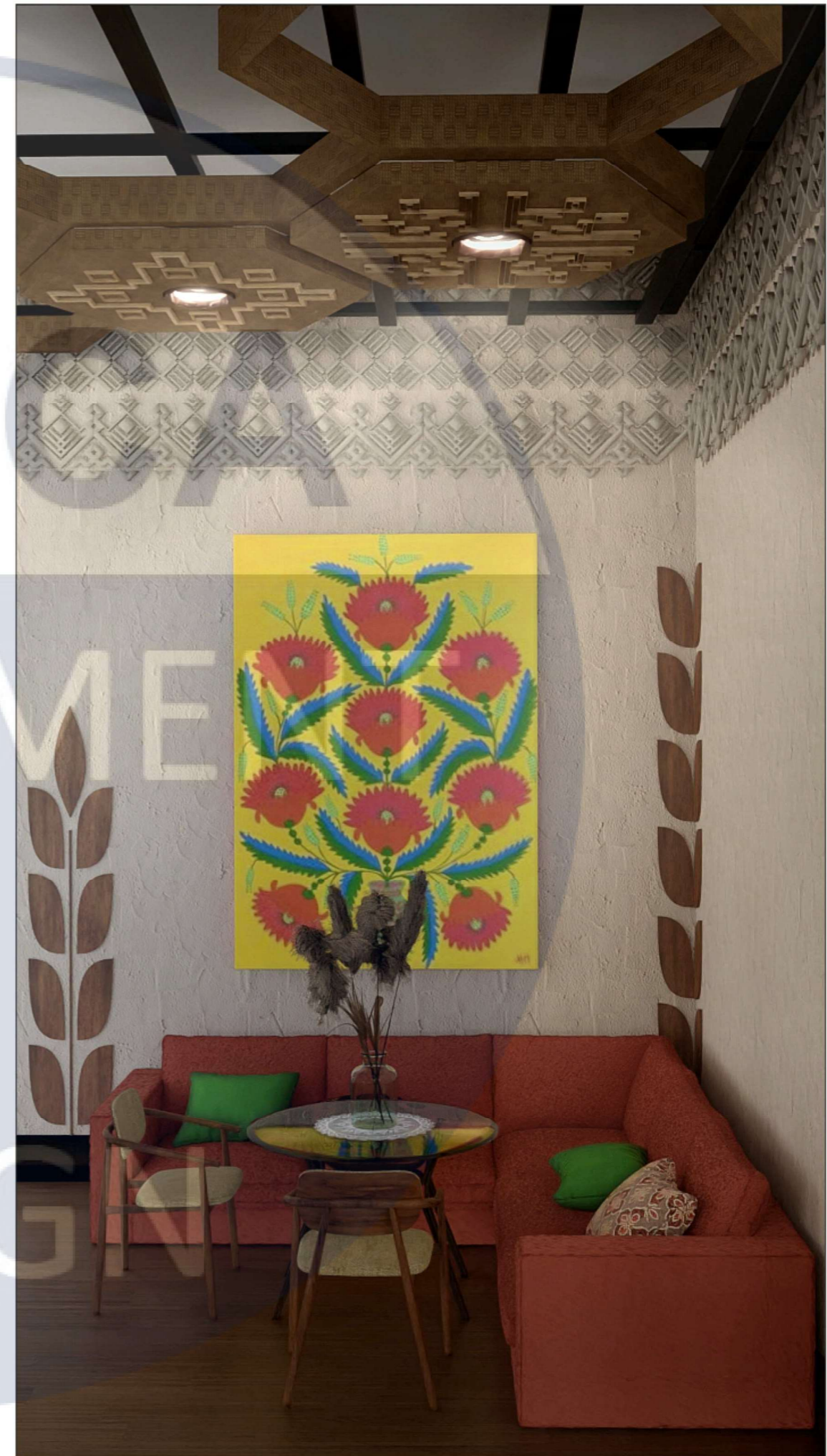































ПАСПОРТ ОЗДОБЛЕННЯ ПРИМІЩЕННЯ

№	Назва	Матеріал	Кількість	Зображення	№	Назва	Матеріал	Кількість	Зображення																								
1	Крісло Klara Moroso	Масив зістареного дерева ясена. Сидіння оббите вогнезахисною поліуретановою піною та покрите тканиною Divina MD	15		8	Підвісний світильник	Плафон з гіпсу. Арматура - канат джутовий	15																									
2	Барний стілець	Масив зістареного дерева ясена. Сидіння оббите вогнезахисною поліуретановою піною та покрите тканиною Divina MD	23		9	Вішалка підлогова	Масив дуба	7																									
3	Диван кутовий	Каркас з висушеної деревини. Подушки з пінопласту високої пружності з пір'яним пухом. Тканини для оббивки Maharam	1		10	Стіл хвилястої форми	Масив ясена	2																									
4	Стіл скляний	Загартоване скло. Металеві ніжки	5		<table border="1" style="width: 100%; border-collapse: collapse;"> <thead> <tr> <th style="width: 5%;">№</th> <th style="width: 20%;">Елемент інтер'єру</th> <th style="width: 30%;">Матеріал оздоблення</th> <th style="width: 45%;">Колір зразку</th> </tr> </thead> <tbody> <tr> <td>1</td> <td>Вікна</td> <td>Скло</td> <td></td> </tr> <tr> <td>2</td> <td>Стіни</td> <td>Фактурна штукатурка</td> <td></td> </tr> <tr> <td>3</td> <td>Підлога 1</td> <td>Матова наливна підлога</td> <td></td> </tr> <tr> <td>4</td> <td>Підлога 2</td> <td>Вінілова плитка Eco Vinyl Silent</td> <td></td> </tr> <tr> <td>5</td> <td>Підлога 3</td> <td>Керамограніт Golden Tile Tivoli</td> <td></td> </tr> </tbody> </table>					№	Елемент інтер'єру	Матеріал оздоблення	Колір зразку	1	Вікна	Скло		2	Стіни	Фактурна штукатурка		3	Підлога 1	Матова наливна підлога		4	Підлога 2	Вінілова плитка Eco Vinyl Silent		5	Підлога 3	Керамограніт Golden Tile Tivoli	
№	Елемент інтер'єру	Матеріал оздоблення	Колір зразку																														
1	Вікна	Скло																															
2	Стіни	Фактурна штукатурка																															
3	Підлога 1	Матова наливна підлога																															
4	Підлога 2	Вінілова плитка Eco Vinyl Silent																															
5	Підлога 3	Керамограніт Golden Tile Tivoli																															
5	Картина «Мої зіроньки дарую діткам» М.Приймаченко 1983 р.	Полотно, гуаш, флуоресцентна фарба	1																														
6	Картина «Мак» М.Приймаченко 1983 р.	Полотно, гуаш	1																														
7	Диван напівкруглий	Масив зістареного дерева ясена. Подушки з пінопласту високої пружності з пір'яним пухом. Тканини для оббивки Maharam	2																														



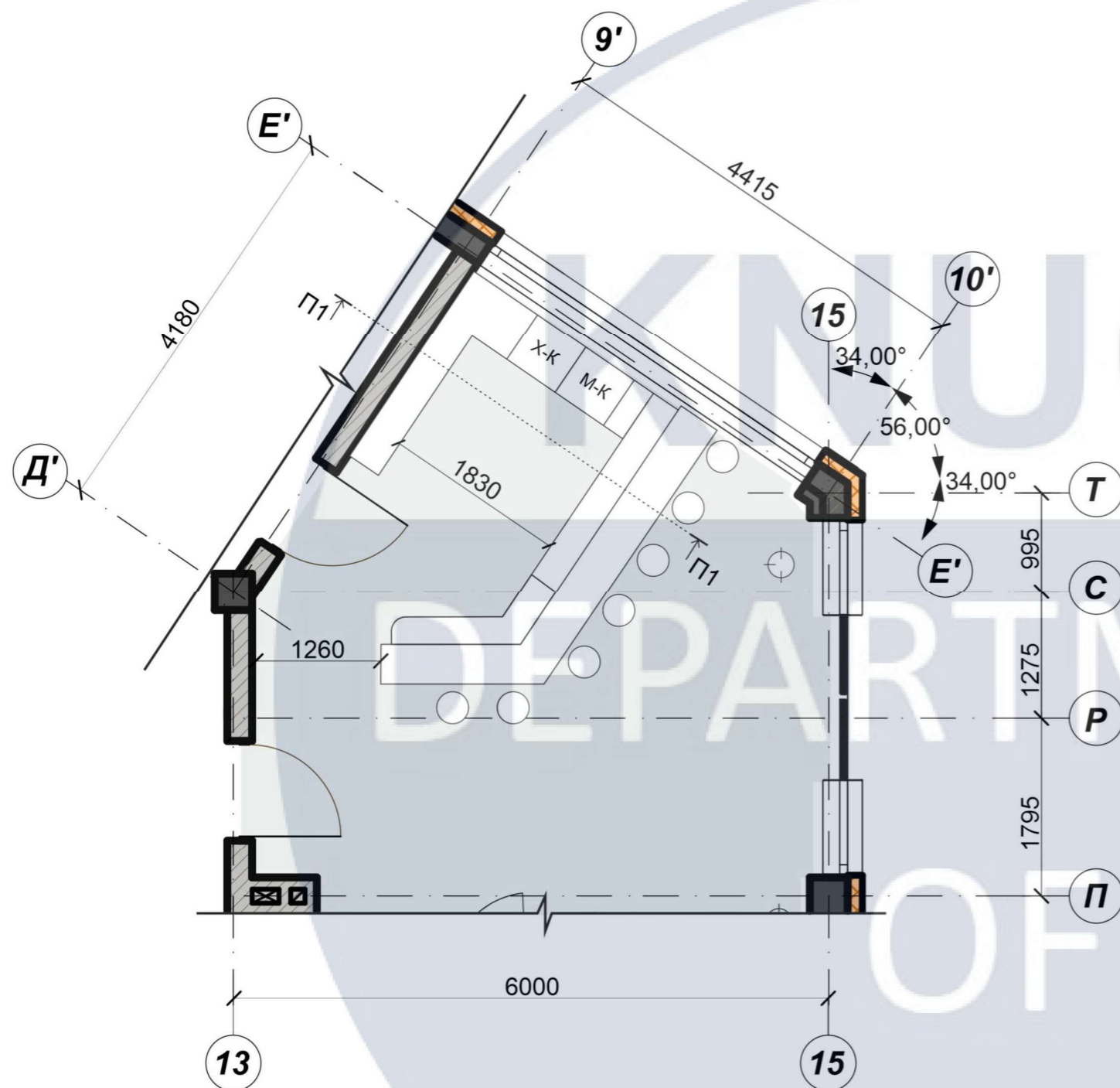

План барної зони (М 1:100)

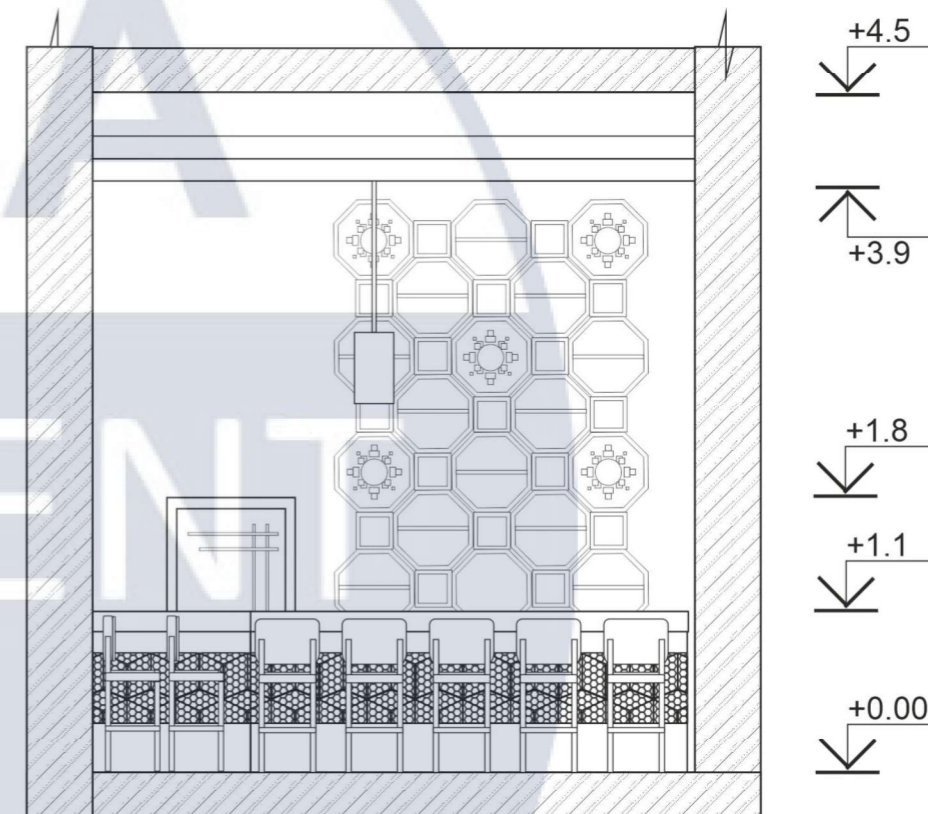

Фронтальне зображення (М 1:100)

						КНУБА 022 Дизайн 2023 ДН-42			
						Дизайн інтер'єру кафе з елементами українського стилю в м. Моршин			
Зм.	Кільк.	Арк.	Недок.	Підпис	Дата	Проект елемента меблів	Стадія	Аркуш	Аркушів
Розробила		Петеляк Юлія						24	33
Перевірив		Ус В.Ф.				План барної зони М 1:100 Фронтальне зображення М 1:100	Архітектурний факультет		
Н.контроль									

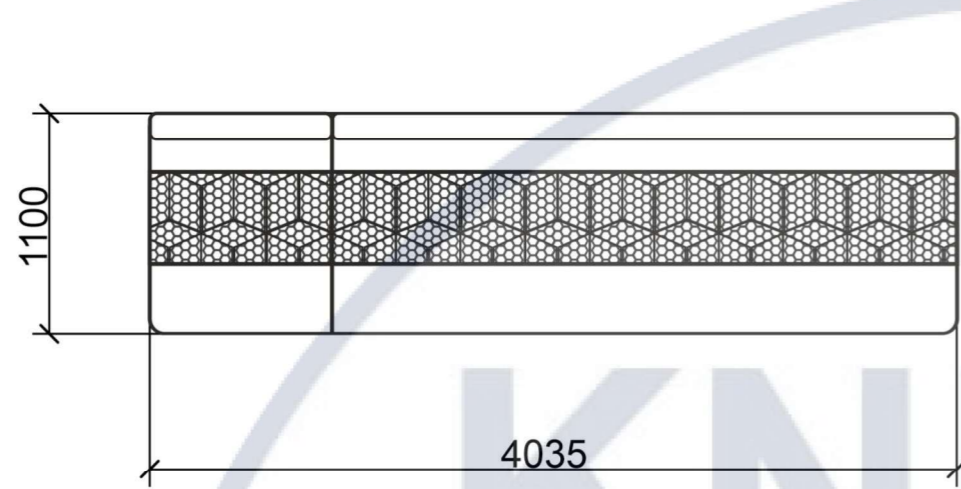

Вид спереду

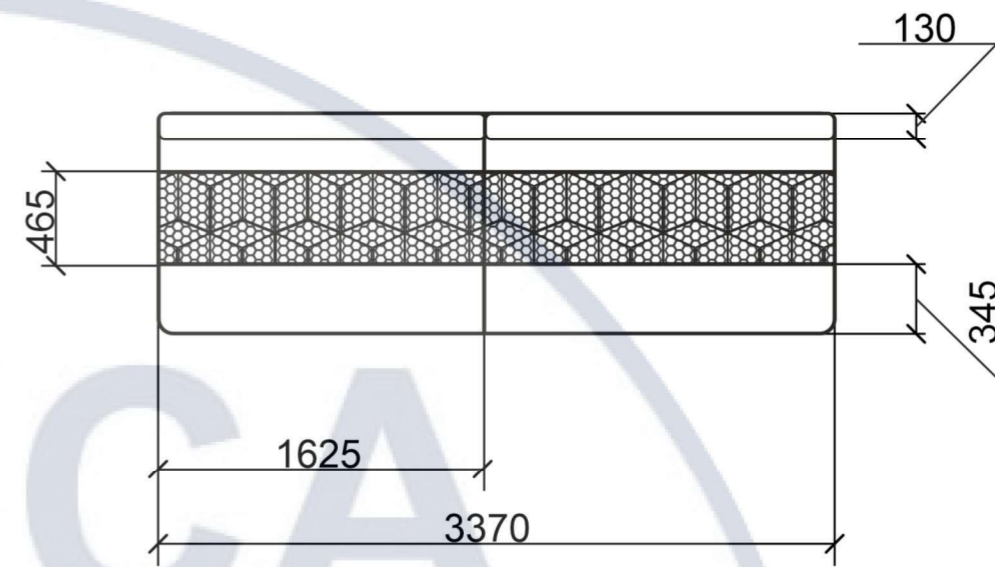

Вид збоку

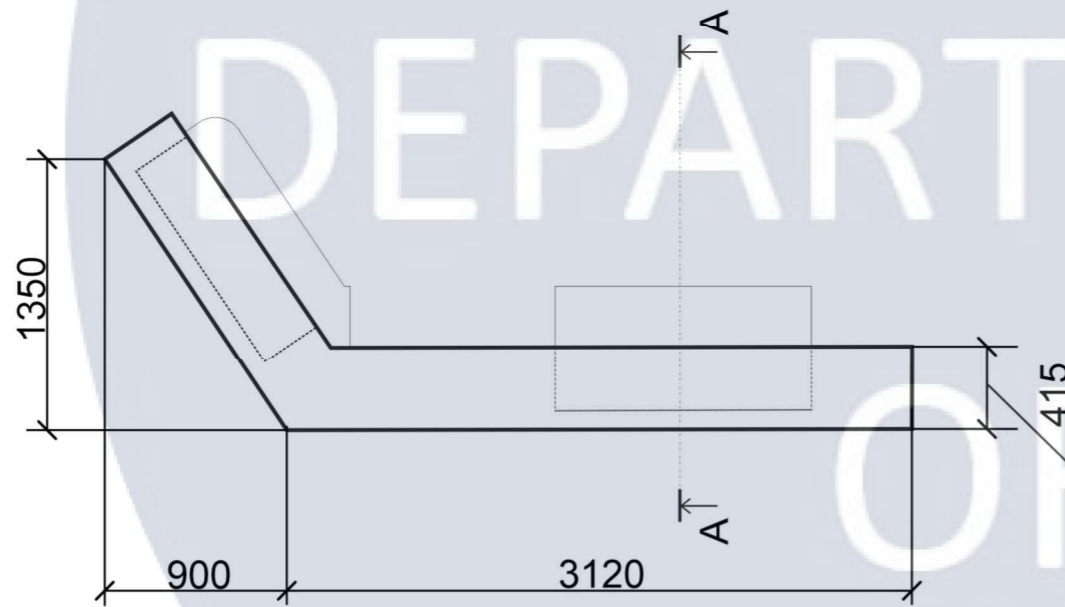

Вид зверху

Експлікація деталей

№	Кількість	Назва
1	1	Передня несуча панель
2	1	Передня декоративна панель
3	1	Ліва декоративна панель
4	2	Стільниця
5	4	Полиця
6	2	Шухляда мала
7	1	Шухляда велика
8	16	Ніжка меблева регульована - стопка велика

						КНУБА 022 Дизайн 2023 ДН-42			
						Дизайн інтер'єру кафе з елементами українського стилю в м. Моршин			
Зм.	Кільк.	Арк.	Недок.	Підпис	Дата	Проект елемента меблів	Стадія	Аркуш	Аркушів
Розробила		Петеляк Юлія						25	33
Перевірив		Ус В.Ф.				Проекції обладнання М 1:50	Архітектурний факультет		
Н.контроль									

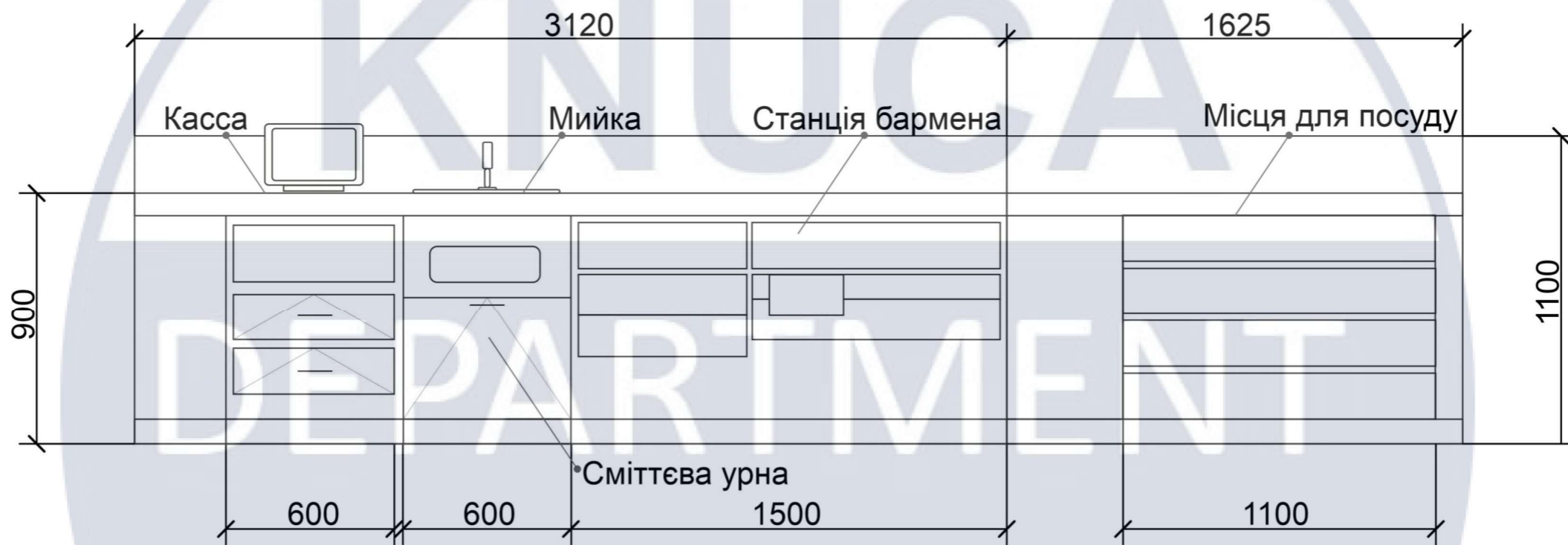

Розгортка барної стійки (М 1:20)

						КНУБА 022 Дизайн 2023 ДН-42			
						Дизайн інтер'єру кафе з елементами українського стилю в м. Моршин			
Зм.	Кільк.	Арк.	Недок.	Підпис	Дата	Проект елемента меблів	Стадія	Аркуш	Аркушів
Розробила		Петеляк Юлія							26
Перевірів		Ус В.Ф.				Розгортка М 1:20 Конструктивні вузли	Архітектурний факультет		
Н.контроль									

Відомість елементів вузлів

№	Кількість	Розміри, мм	Назва	Зображення
1	8	8x20	Штифт	
2	6	300	Напрявні повного викочування	
3	10	45	Ексцентрик в зборі	
4	15	8x30	Меблевий шканти	
5	10	6,3x50	Конфірмант	

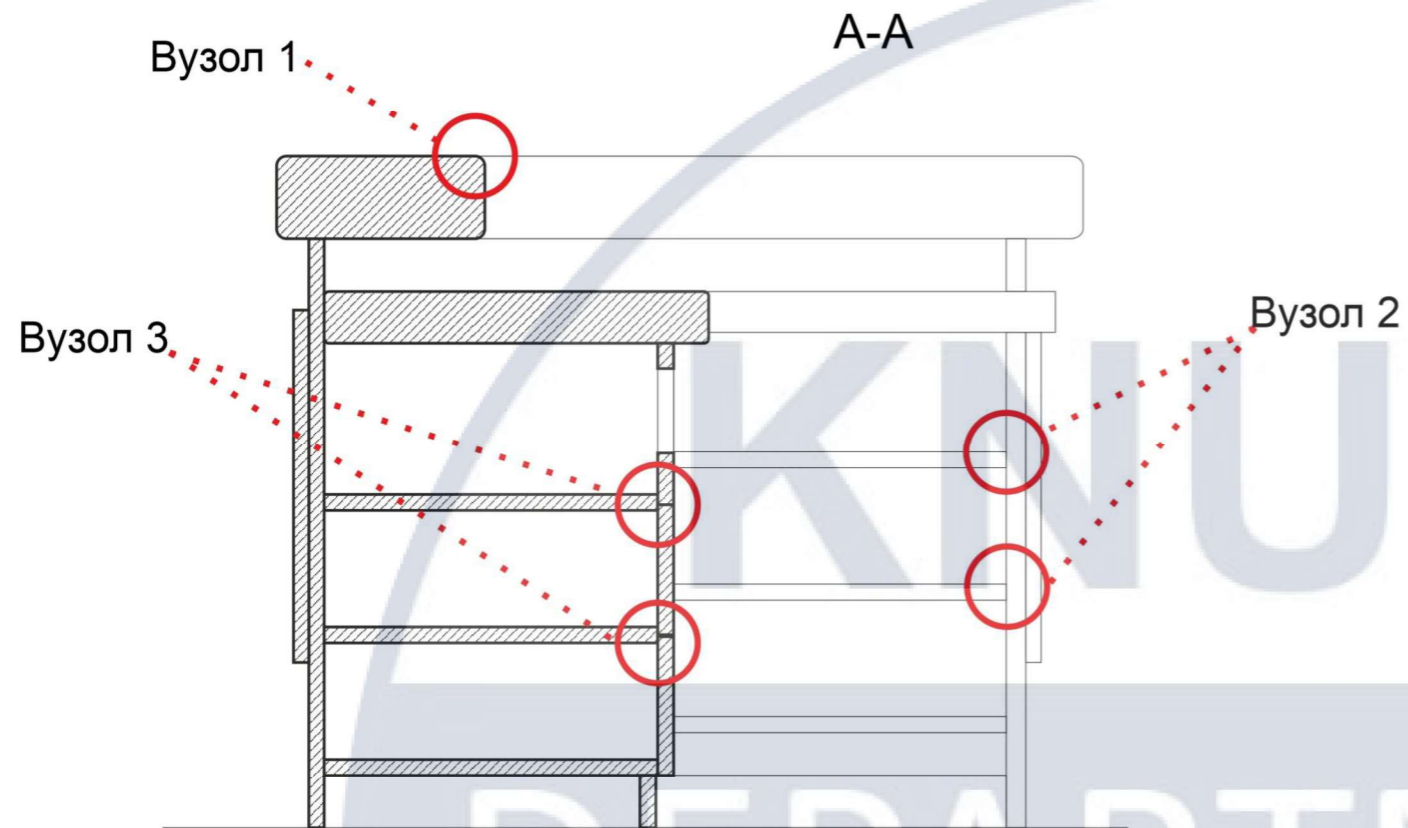

Вузол 1

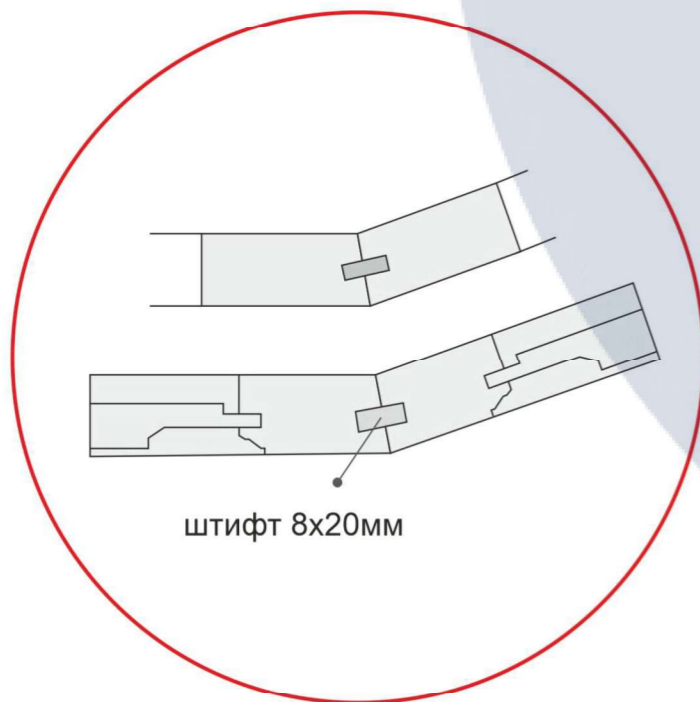

Вузол 2

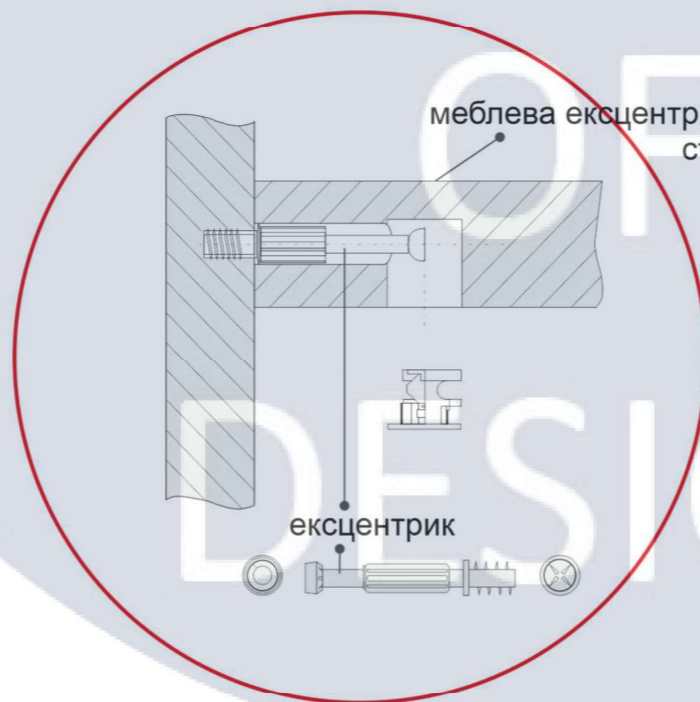

Вузол 3

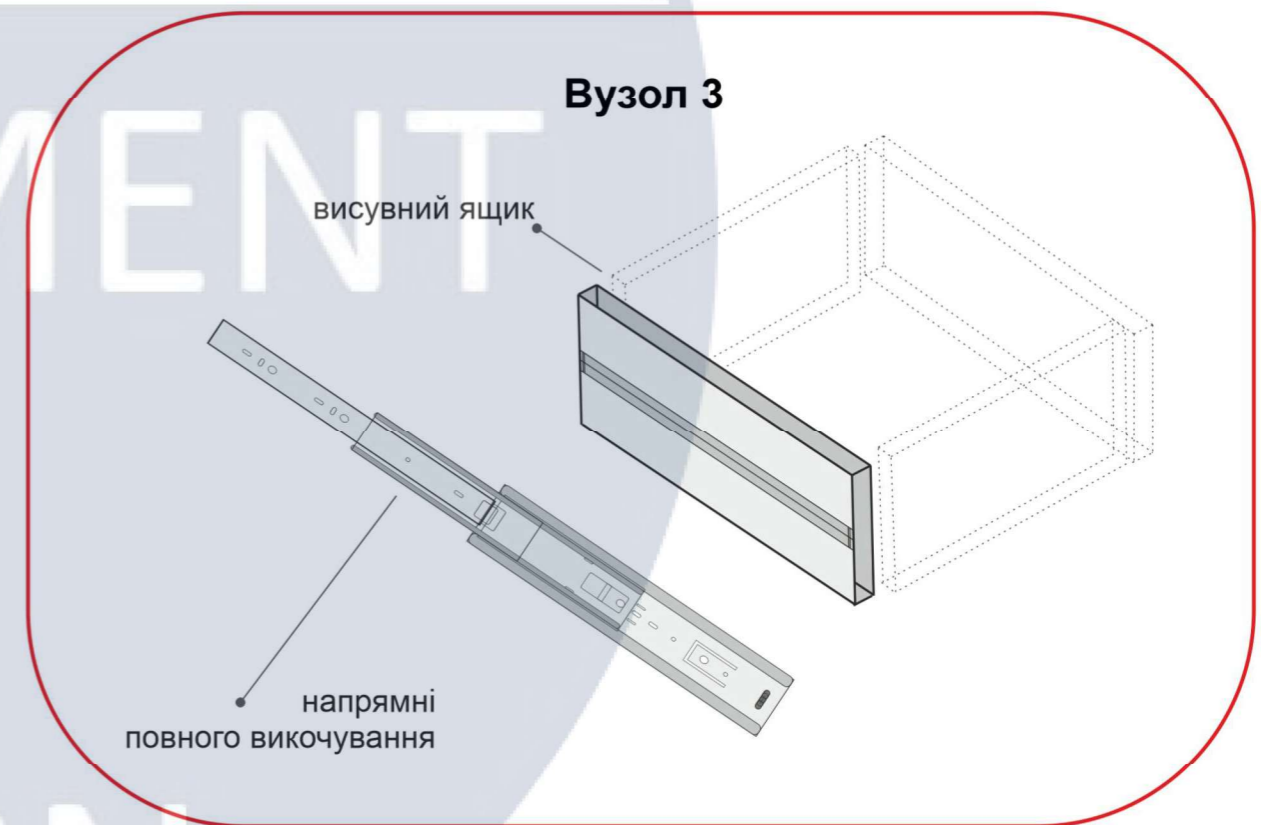

						КНУБА 022 Дизайн 2023 ДН-42			
						Дизайн інтер'єру кафе з елементами українського стилю в м. Моршин			
Зм.	Кільк.	Арк.	Недок.	Підпис	Дата	Проект елемента меблів	Стадія	Аркуш	Аркушів
Розробила		Петеляк Юлія							27
Перевірив		Ус В.Ф.				Розріз А-А Конструктивні вузли	Архітектурний факультет		
Н.контроль									

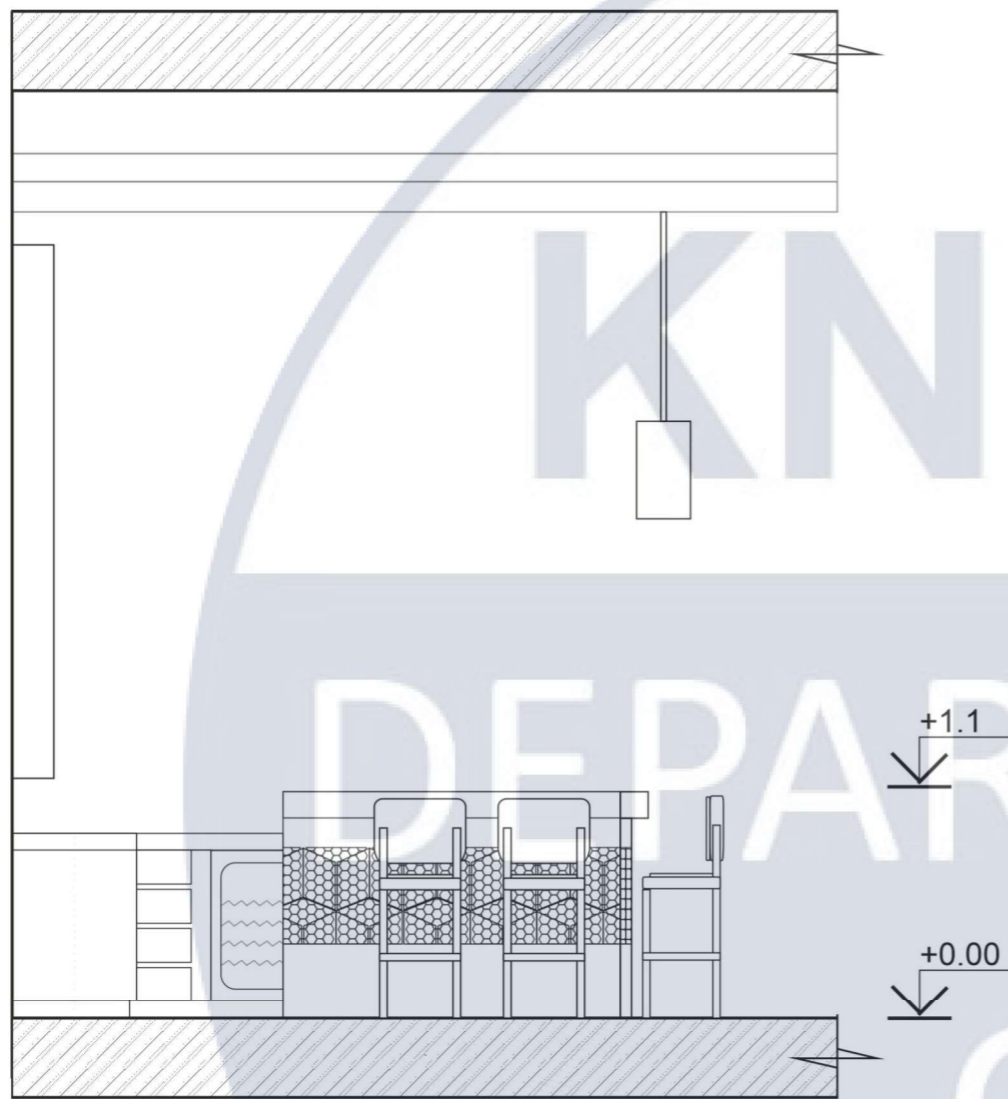

Вид збоку (М 1:50)

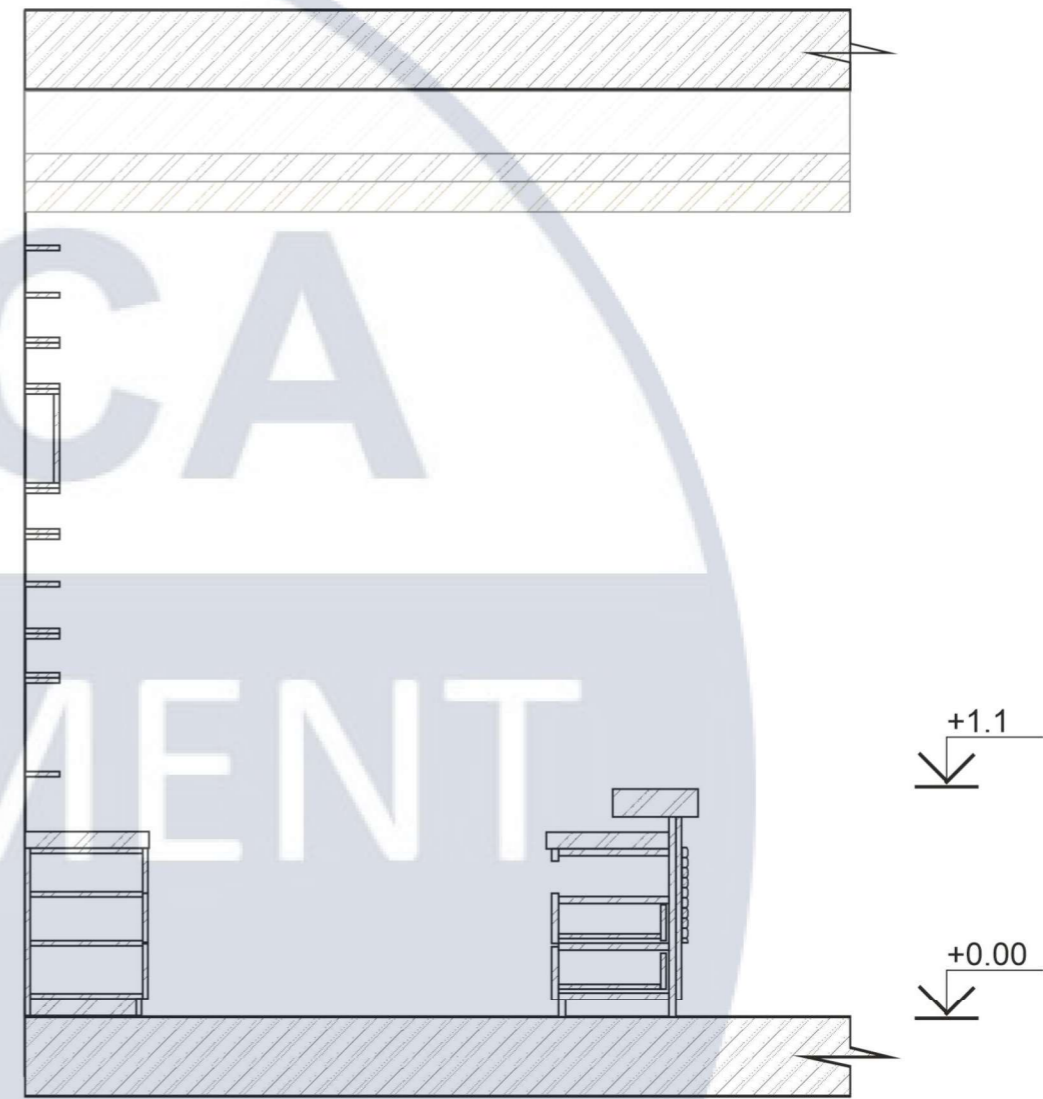

Переріз 1 (М 1:50)

						КНУБА 022 Дизайн 2023 ДН-42			
						Дизайн інтер'єру кафе з елементами українського стилю в м. Моршин			
Зм.	Кільк.	Арк.	Недок.	Підпис	Дата	Проект елемента меблів	Стадія	Аркуш	Аркушів
Розробила		Петеляк Юлія							28
Перевірив		Ус В.Ф.				Вид збоку М 1:50 Переріз 1 М 1:50	Архітектурний факультет		
Н.контроль									

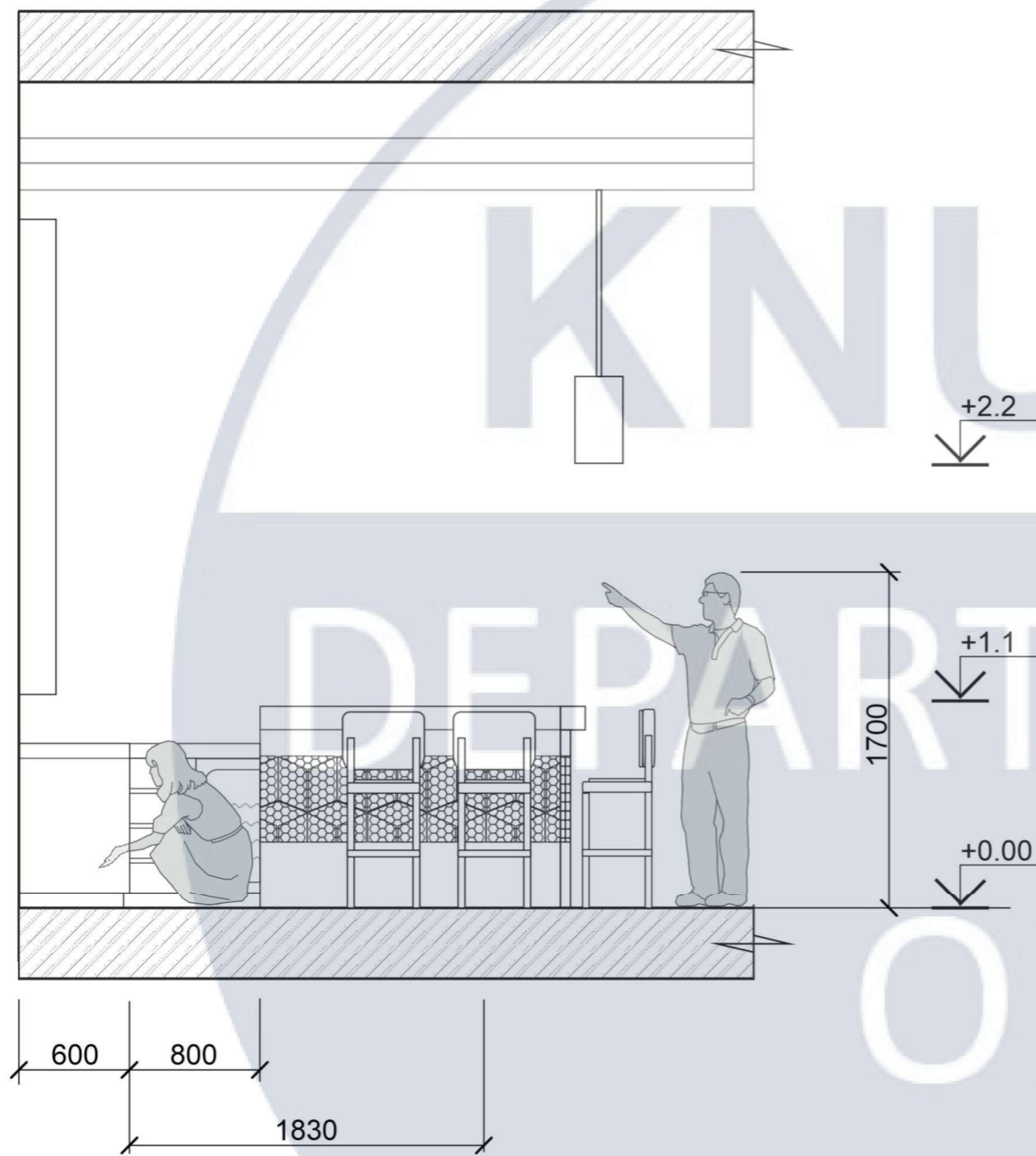

Ергономічна схема 1 (М 1:50)

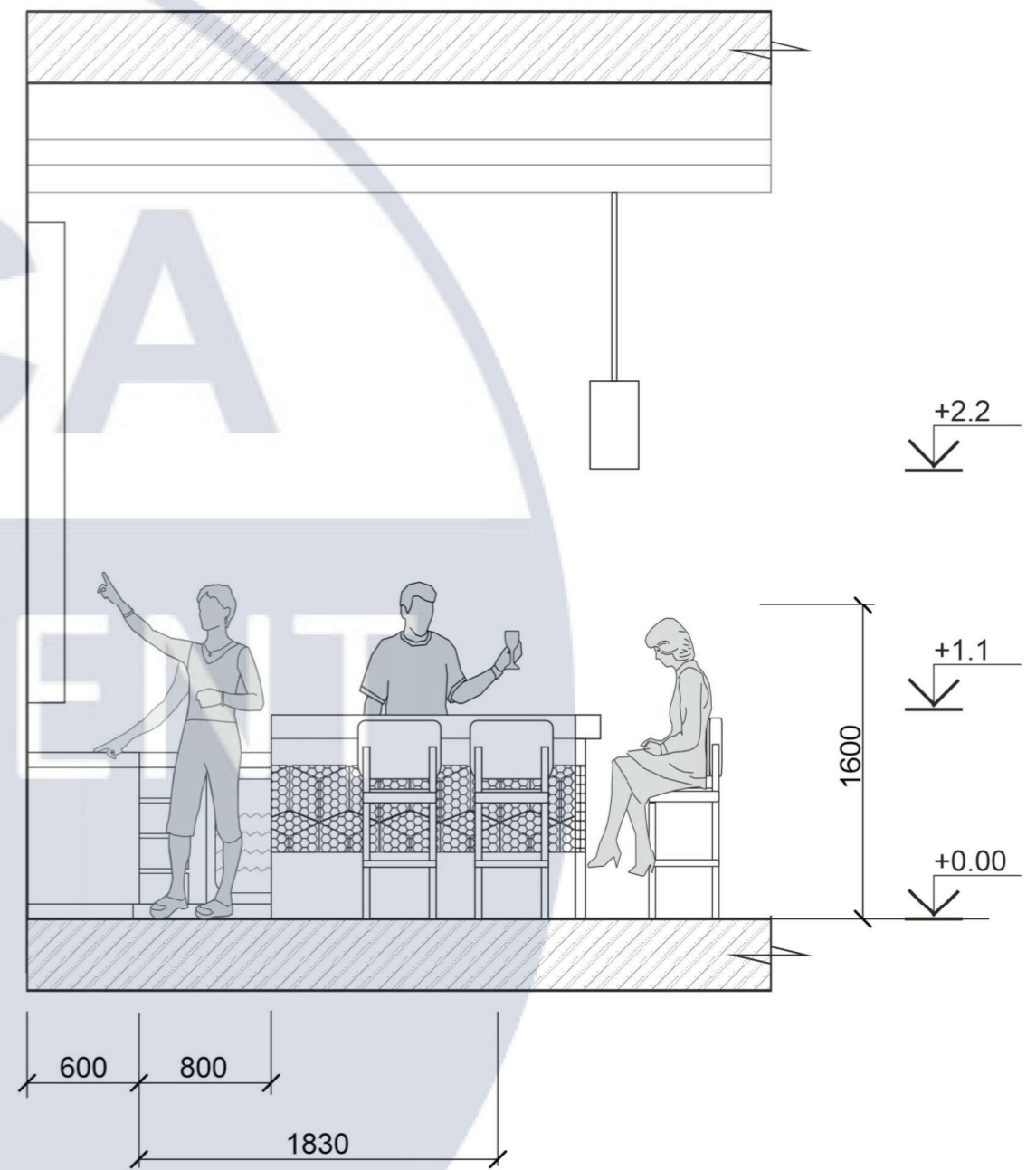

Ергономічна схема 2 (М 1:50)

						КНУБА 022 Дизайн 2023 ДН-42		
						Дизайн інтер'єру кафе з елементами українського стилю в м. Моршин		
Зм.	Кільк.	Арк.	Недок.	Підпис	Дата	Стадія	Аркуш	Аркушів
Розробила		Петеляк Юлія				Проект елемента меблів	29	33
Перевірив		Ус В.Ф.						
Н.контроль						Ергономічні схеми М 1:50	Архітектурний факультет	







