



Експлікація до ситуаційного плану

- Ділянка проєктування
- Червоні лінії
- 1. Зелени насадження

Експлікація до генерального плану

- 1. Будівля проєктування
- 2. Пішохідні доріжки
- 3. Зелени насадження
- 4. Спортивний майданчик
- 5. Господарський майданчик
- 6. Автостоянка

Ситуаційний план М 1:2000

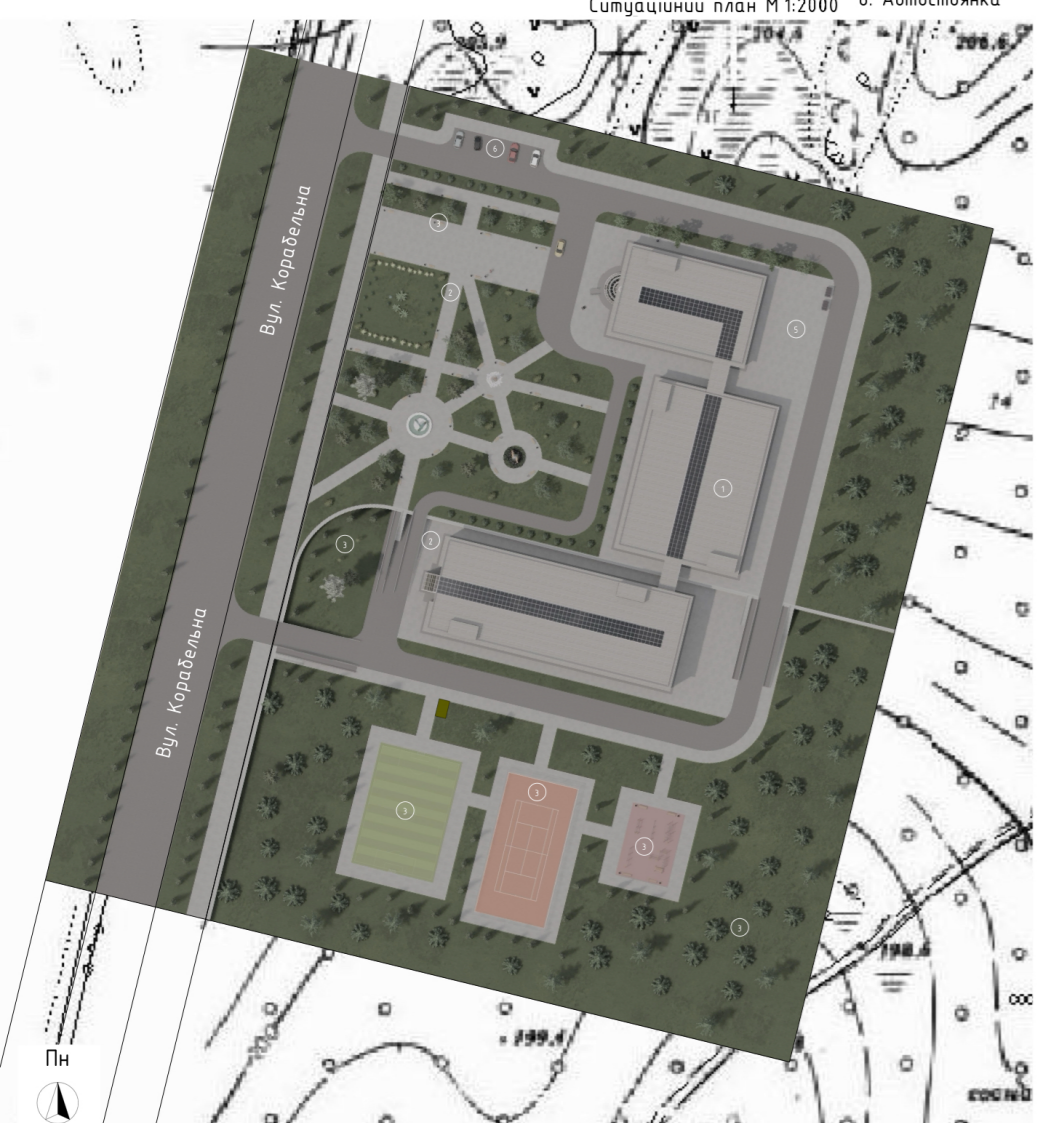

Генеральний план М 1:500



Загальна аксонометрія



Фасад в осях 1-22 М 1:200

Фасад в осях А-Т М 1:200

Фасад в осях 22-1 М 1:200

Фасад в осях 22-1 М 1:200

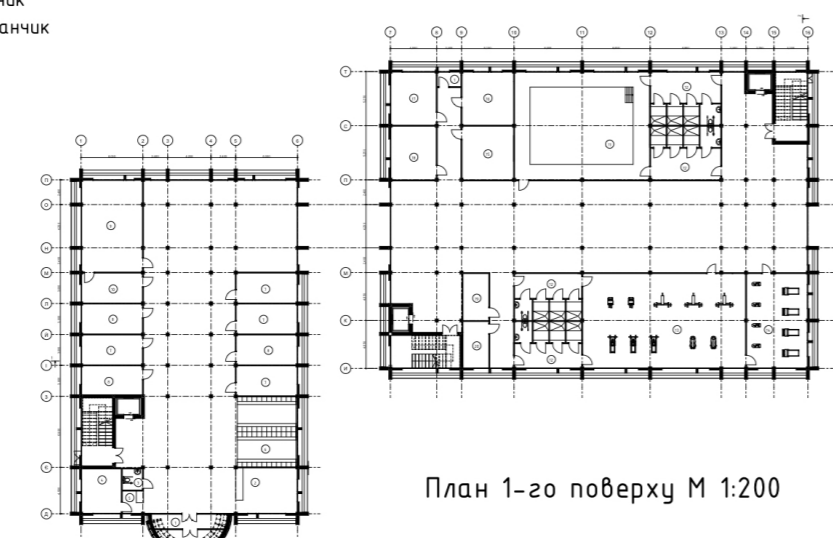

План 1-го поверху М 1:200

Експлікація приміщень 1-го поверху

- | | | | |
|--------------------------|----------------------|---|----------------------|
| 1. Тамбур | 13,2 м ² | 13. Тренажерний зал | 144,5 м ² |
| 2. Ресепція | 21,1 м ² | 14. Зал кардіотренувань | 54 м ² |
| 3. Санвузол | 65,6 м ² | 15. Кабінет мануальної терапії | 26 м ² |
| 4. Сестринська | 42 м ² | 16. Зал ЛФК | 22,7 м ² |
| 5. Пост медсестри | 16,4 м ² | 17. Призначення для відновлення напруги | 22,9 м ² |
| 6. Гардероб | 4,0 м ² | 18. Буфет | 92,4 м ² |
| 7. Кабінет лікаря | 68 м ² | 19. Інвентарна | 11,4 м ² |
| 8. Ординаторська | 92,4 м ² | 20. Кімната тренерів-плавців | 11,4 м ² |
| 9. Рентген кабінет | 54 м ² | 21. Маніпуляційна | 30,2 м ² |
| 10. Допоміжні приміщення | 18 м ² | 22. Кімната персоналу | 30,8 м ² |
| 11. Басейн | 136,9 м ² | 23. Палата | 306 м ² |
| 12. Душ | 131 м ² | 24. Зала побутової реабілітації | 61,6 м ² |

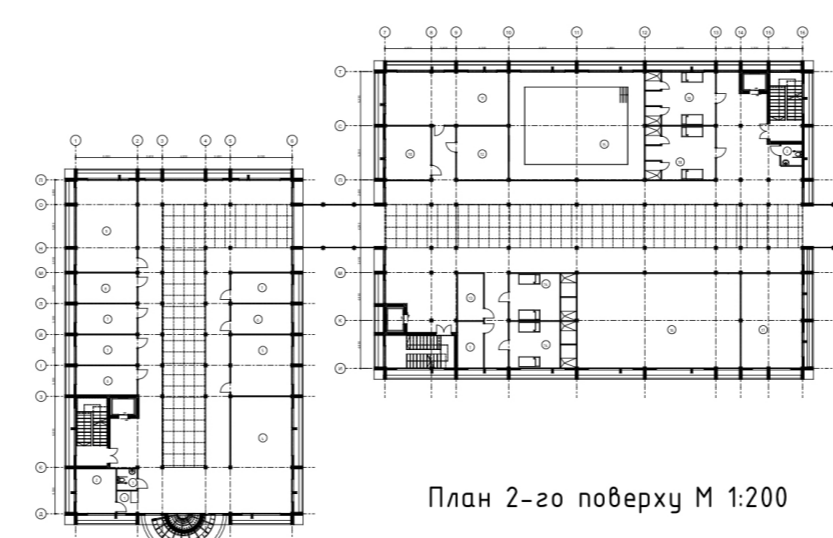

План 2-го поверху М 1:200

Експлікація приміщень 2-го поверху

- | | | | | | |
|------------------------------|---------------------|------------------------------------|---------------------|-----------------------------|----------------------|
| 1. Тамбур | 10 м ² | 1. Пост медсестри | 16,6 м ² | 13. Кімната фітнес-тренерів | 144,5 м ² |
| 2. Гардероб | 30 м ² | 2. Сестринська | 41,5 м ² | 14. Ванна грізелькування | 59,5 м ² |
| 3. Ресепція | 6,3 м ² | 3. Санвузол | 78,8 м ² | 15. Басейн | 136,9 м ² |
| 4. Підсобні приміщення | 22,5 м ² | 4. Буфет | 66,1 м ² | 16. Тренажерний зал | 144,5 м ² |
| 5. Зона очікування | 50 м ² | 5. Аптека | 36 м ² | 17. Зона кардіотренувань | 54 м ² |
| 6. Зона відпочинку пацієнтів | 100 м ² | 6. Кабінет лікаря | 33,2 м ² | 18. Ванна гідромасажна | 71 м ² |
| 7. Санвузол | 67,8 м ² | 7. Ординаторська | 92,7 м ² | 19. Зал для інфузії | 128 м ² |
| 8. Ординаторська | 20,8 м ² | 8. Кабінет забору крові | 18 м ² | 20. Палата | 355,6 м ² |
| 9. Пост медсестри | 12 м ² | 9. Лабораторія | 54 м ² | 21. Кімната персоналу | 30,8 м ² |
| 10. Сестринська | 25 м ² | 10. Зал для роботи з протезуванням | 22,7 м ² | 22. Маніпуляційна | 30,2 м ² |
| 11. Палата | 300 м ² | 11. Фітнес зал | 61,3 м ² | | |
| 12. Ігальня | 82,6 м ² | 12. Масаажний кабінет | 26 м ² | | |
| 13. Майна постіль | 12 м ² | | | | |
| 14. Роздягальня | 37,5 м ² | | | | |
| 15. Склад | 17,3 м ² | | | | |
| 16. Кімната персоналу | 31 м ² | | | | |
| 17. Душ | 8,9 м ² | | | | |

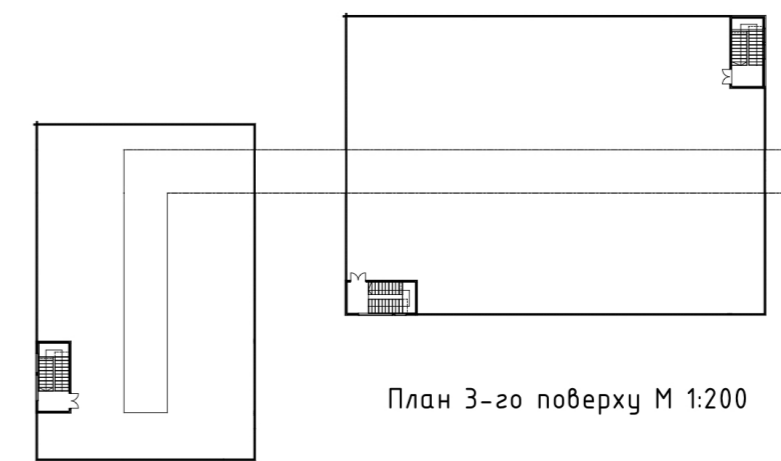

План 3-го поверху М 1:200

Експлікація приміщень

- | | |
|----------------------|---------------------|
| 1. Пост медсестри | 12 м ² |
| 2. Сестринська | 25 м ² |
| 3. Санвузол | 80,4 м ² |
| 4. Палата | 408 м ² |
| 5. Ординаторська | 41,6 м ² |
| 6. Кімната персоналу | 30,8 м ² |
| 7. Маніпуляційна | 30,3 м ² |

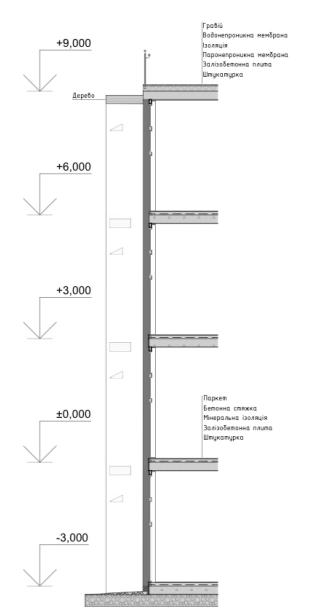

Розріз по стіні М 1:50

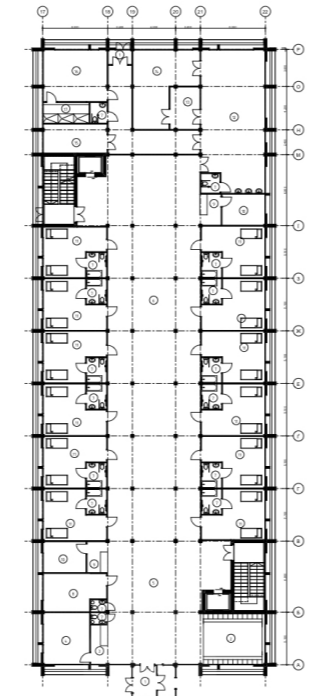
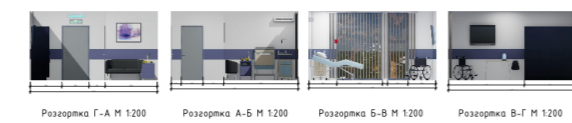

План -1-го поверху М 1:200

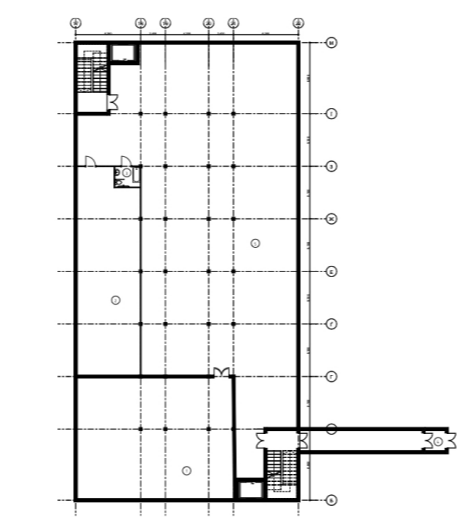

План -2-го поверху М 1:200

Експлікація приміщень 2-го поверху

- | | |
|-------------|----------------------|
| 1. Пральня | 178,6 м ² |
| 2. Архів | 118,6 м ² |
| 3. Санвузол | 4,8 м ² |
| 4. Тамбур | 3,8 м ² |
| 5. Укриття | 575,4 м ² |

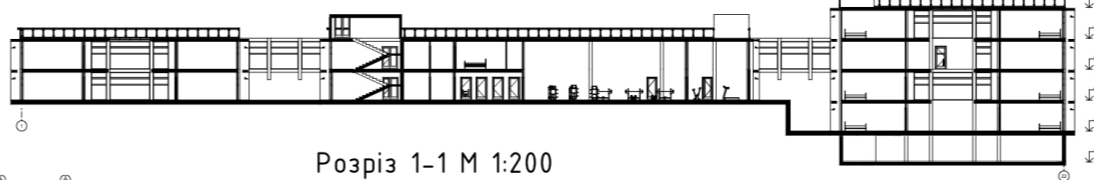

Розріз 1-1 М 1:200

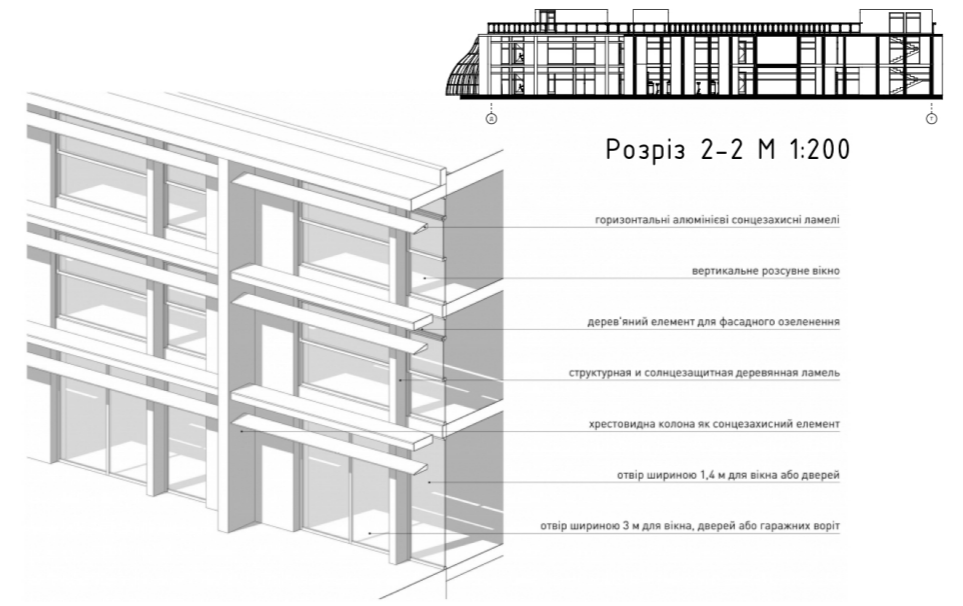

Розріз 2-2 М 1:200

- горизонтальні алюмінієві сонцезахисні ламелі
- вертикальне розсувне вікно
- дерев'яний елемент для фасадного озеленення
- структурна і сонцезахисна дерев'яна ламель
- хрестовидна колона як сонцезахисний елемент
- отвір шириною 1,4 м для вікна або дверей
- отвір шириною 3 м для вікна, дверей або гаражних воріт

