

Міністерство освіти і науки України
Київський національний університет будівництва і архітектури
Архітектурний факультет
Кафедра дизайну

КВАЛІФІКАЦІЙНА ВИПУСКНА РОБОТА
НА ЗДОБУТТЯ ОСВІТНЬОГО СТУПЕНЯ БАКАЛАВР
на тему:

"Дизайн інтер'єрів житла та обладнання для молодого сім'ї ІТ-спеціалістів"

Проектна частина

Виконала : студентка групи ДН 20-2
Деркач В.А.
Керівник роботи :
професор, д.арх. Третяк Ю.В.

Київ 2024

ЗМІСТ :

Вихідні дані:

1. Ситуаційний план , генеральний план, експлікація до генерального плану	3
2. Перспективні зображення будівлі.....	4
3. Фасади в осях 1-19, А-Д , Розрізи 1-1, 2-2	5
4. План 1-го поверху, план 2-го поверху, план типового поверху м 1:200.....	6-8
5. Обмірний план квартири м 1:100	9
6. План демонтажу м 1:100	10
7. План монтажу м 1:100	11
8. План підлоги м 1:100	12
9. План освітлення м 1:100.....	13
10. План меблів м 1:100	14
11. Розгортки стін приміщення передпокою м 1:100	15
12. Розгортки стін приміщення кухні-вітальні м 1:100	16
13. Розгортки стін санвузлу м 1:100	17
14. Розгортки стін кабінету/дитячої м 1:100	18
15. Розгортки стін санвузлу №2 м 1:100	19
16. Розгортки стін спальні м 1:100	20
17. Візуалізації приміщення передпокою	21
18. Візуалізації приміщення кухні-вітальні	22-23
19. Візуалізації приміщення санвузлу	24
20. Візуалізації приміщення кабінету/дитячої	25
21. Візуалізації приміщення санвузлу №2	26
21. Візуалізації приміщення спальні	27
23. Специфікації	28
23. Елемент меблів	29
24. Візуалізація елементу меблів	30



Перспективні зображення будівлі



Зм.	Кіл.уч.	Аркуш	№Док.	Підп.	Дата
Розробила		Деркач В.А.			
Перевірила		Третяк Ю.В.			

КНУБА 022 Дизайн 2024 ДН 20-2

Інтер'єр житла для молодії сім'ї ІТ-спеціалістів

Стадія	Лист	Листов
АВР	4	31

Перспективні зображення будівлі

КНУБА

Фасад в осях 1-19 М 1:500



Фасад в осях А-Д М 1:500



Розріз 1-1 М 1:500

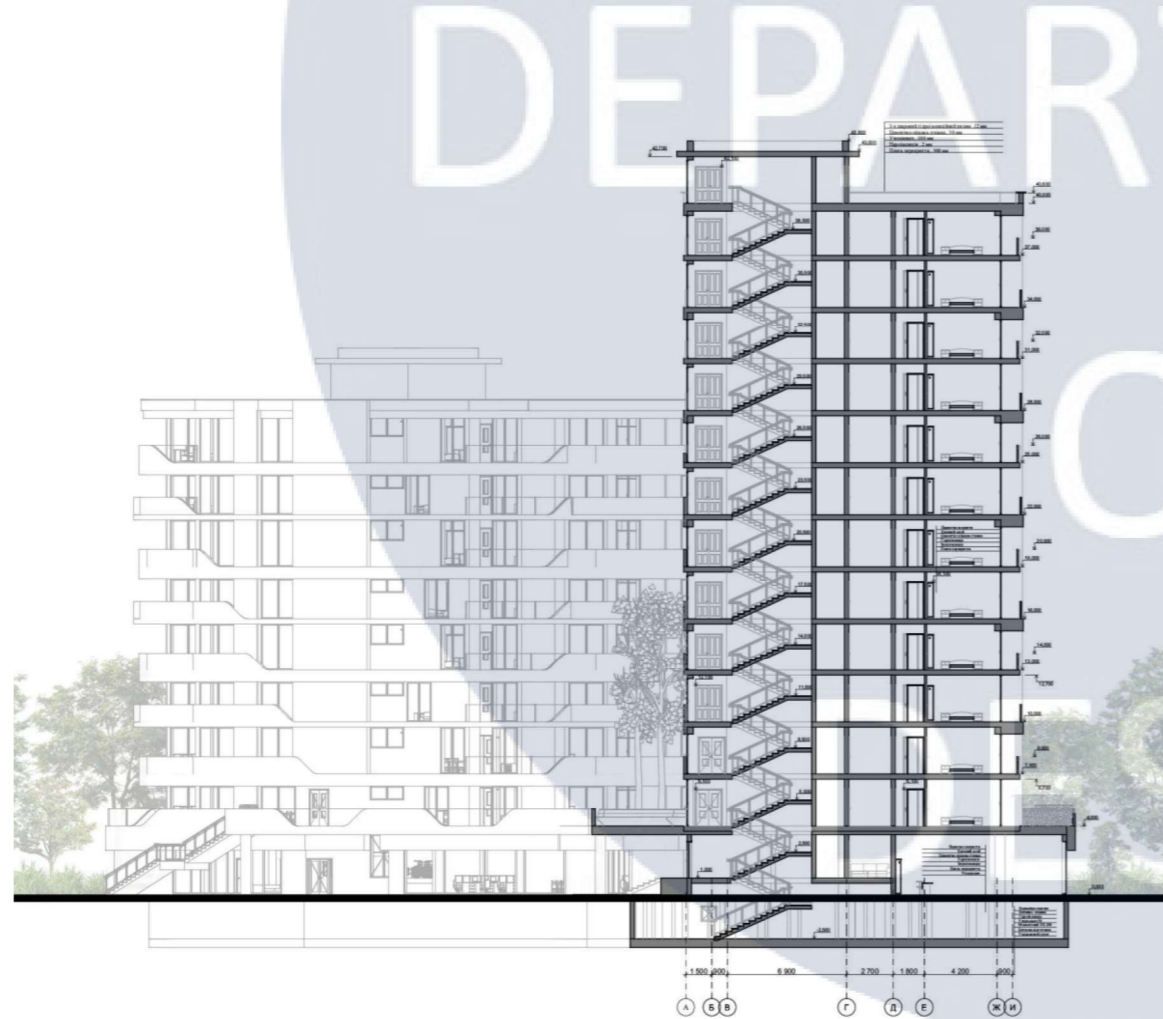

Розріз 2-2 М 1:500



Зм.	Кіл.уч.	Аркуш	№Док.	Підп.	Дата	КНУБА 022 Дизайн 2024 ДН 20-2			
Розробила	Деркач В.А.					Інтер'єр житла для молодії сім'ї ІТ-спеціалістів	Стадія	Лист	Листов
Перевірила	Третяк Ю.В.						АВР	5	31
						Фасади, розрізи м 1:500	КНУБА		

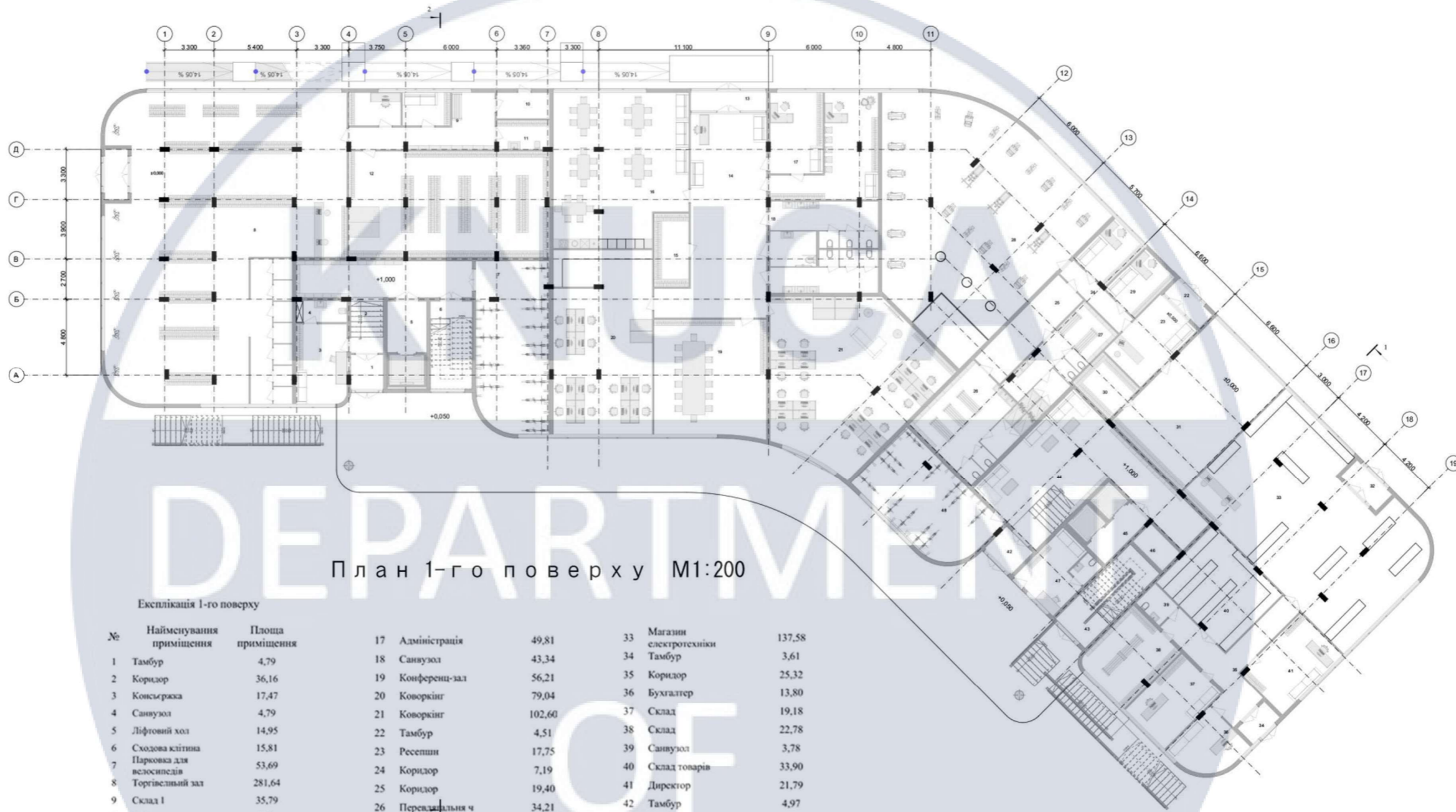

План 1-го поверху М1:200

Експлікація 1-го поверху

№	Найменування приміщення	Площа приміщення	№	Найменування приміщення	Площа приміщення
1	Тамбур	4,79	17	Адміністрація	49,81
2	Коридор	36,16	18	Санвузол	43,34
3	Консьержка	17,47	19	Конференц-зал	56,21
4	Санвузол	4,79	20	Коворкінг	79,04
5	Ліфтовий хол	14,95	21	Коворкінг	102,60
6	Сходова клітка	15,81	22	Тамбур	4,51
7	Парковка для велосипедів	53,69	23	Ресепшн	17,75
8	Торгівельний зал	281,64	24	Коридор	7,19
9	Склад 1	35,79	25	Коридор	19,40
10	Вхід	5,92	26	Переддзвілля ч	34,21
11	Санвузол	6,54	27	Переддзвілля ж	24,83
12	Склад товару	91,18	28	Спорт-зал	177,29
13	Тамбур	6,68	29	Адміністрація	20,54
14	Фойє	72,23	30	Кладова	9,56
15	Гардероб	11,08	31	Фітнесзал	62,45
16	Кухня	85,25	32	Тамбур	4,87
			33	Магазин електротехніки	137,58
			34	Тамбур	3,61
			35	Коридор	25,32
			36	Бухгалтер	13,80
			37	Склад	19,18
			38	Склад	22,78
			39	Санвузол	3,78
			40	Склад товарів	33,90
			41	Директор	21,79
			42	Тамбур	4,97
			43	Сходова клітка	19,13
			44	Хол	70,05
			45	Ліфтовий хол	14,60
			46	Тех. приміщення	4,52
			47	Консьержка	16,79
			48	Парковка для велосипедів	45,57

КНУБА 022 Дизайн 2024 ДН 20-2

Зм.	Кіл.уч.	Аркуш	№Док.	Підп.	Дата	Стадія	Лист	Листов	
Розробила	Деркач В.А.					Інтер'єр житла для молодії сім'ї ІТ-спеціалістів	АВР	6	31
Перевірила	Третяк Ю.В.								
						План першого поверху м 1:200	КНУБА		

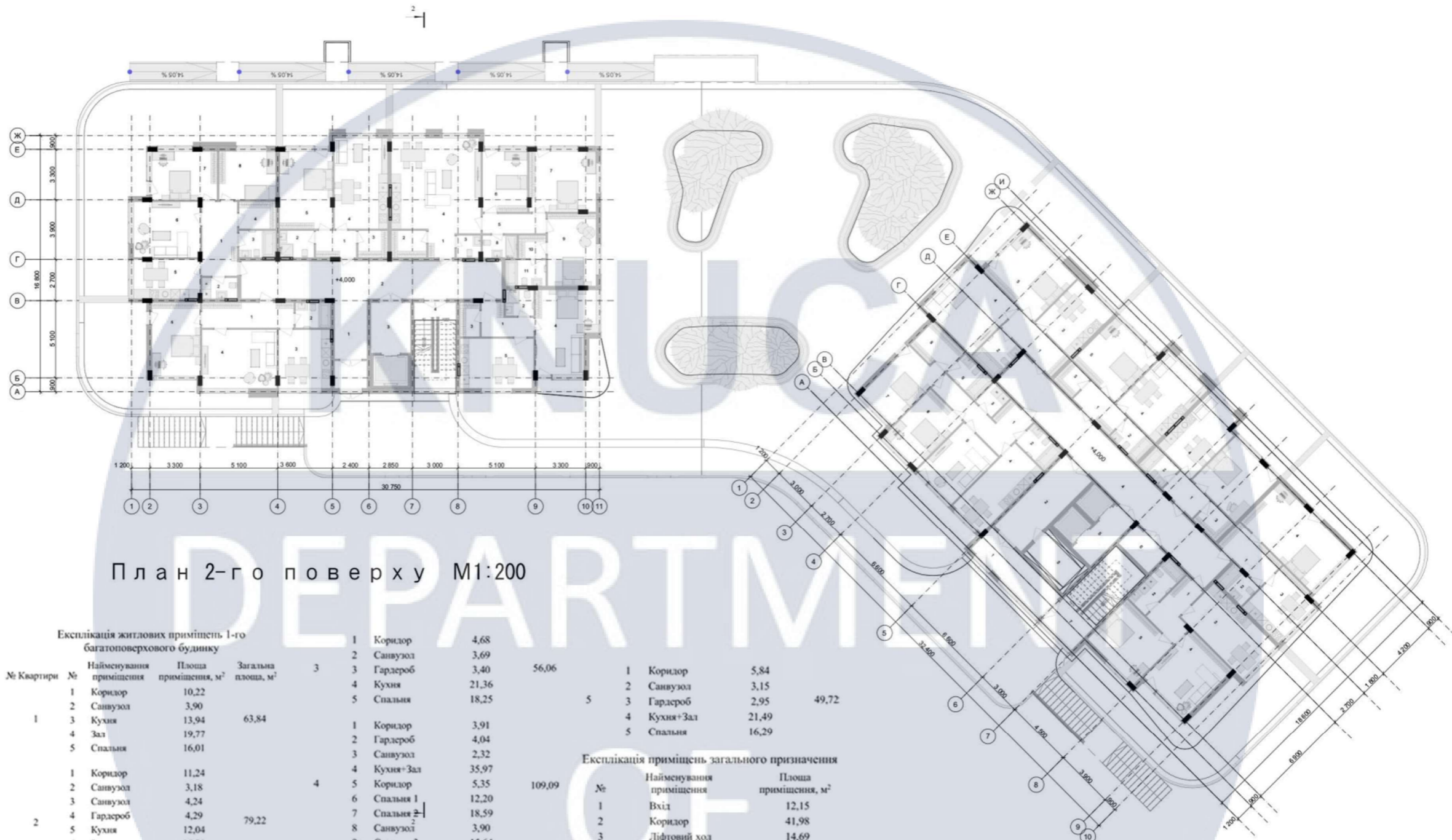

План 2-го поверху М1:200

Експлікація житлових приміщень 1-го багатоповерхового будинку				
№ Квартири	№	Найменування приміщення	Площа приміщення, м ²	Загальна площа, м ²
1	1	Коридор	10,22	63,84
	2	Санвузол	3,90	
	3	Кухня	13,94	
	4	Зал	19,77	
	5	Спальня	16,01	
2	1	Коридор	11,24	79,22
	2	Санвузол	3,18	
	3	Санвузол	4,24	
	4	Гардероб	4,29	
	5	Кухня	12,04	
	6	Зал	16,79	
	7	Спальня 1	14,96	
	8	Спальня 2	12,48	

3	1	Коридор	4,68	56,06
	2	Санвузол	3,69	
	3	Гардероб	3,40	
	4	Кухня	21,36	
	5	Спальня	18,25	
5	1	Коридор	3,91	49,72
	2	Гардероб	4,04	
	3	Санвузол	2,32	
	4	Кухня+Зал	35,97	
	5	Спальня	16,29	

Експлікація приміщень загального призначення		
№	Найменування приміщення	Площа приміщення, м ²
1	Вхід	12,15
2	Коридор	41,98
3	Ліфтовий хол	14,69
4	Сходові клітини	15,54

Загальна площа поверху - 493,01 м²

DESIGN

КНУБА 022 Дизайн 2024 ДН 20-2

Зм.	Кіл.уч.	Аркуш	№Док.	Підп.	Дата	Інтер'єр житла для молодії сім'ї ІТ-спеціалістів	Стадія	Лист	Листов
Розробила			Деркач В.А.				АВР	7	31
Перевірила			Третяк Ю.В.			План 2-го поверху м 1:200	КНУБА		

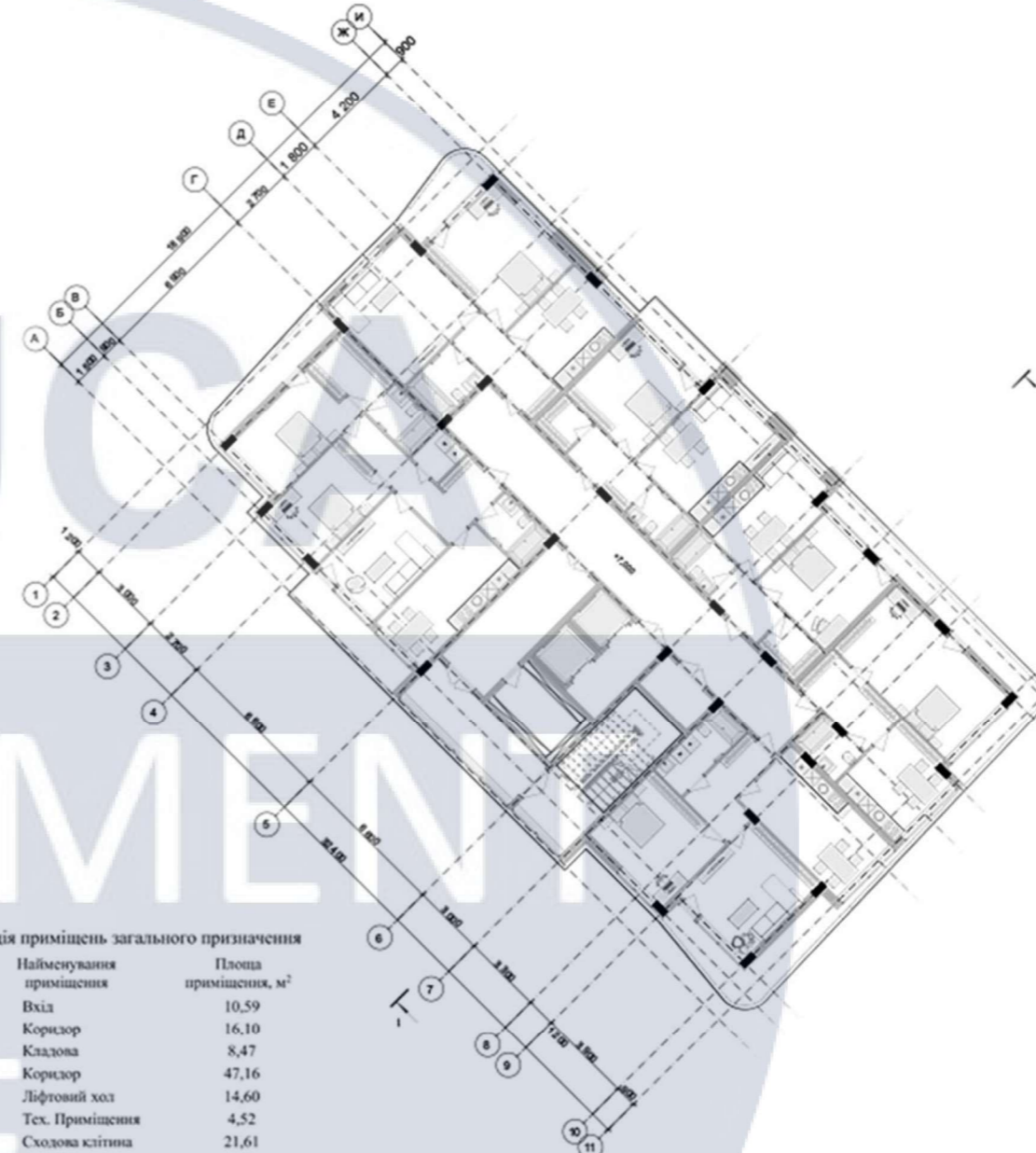
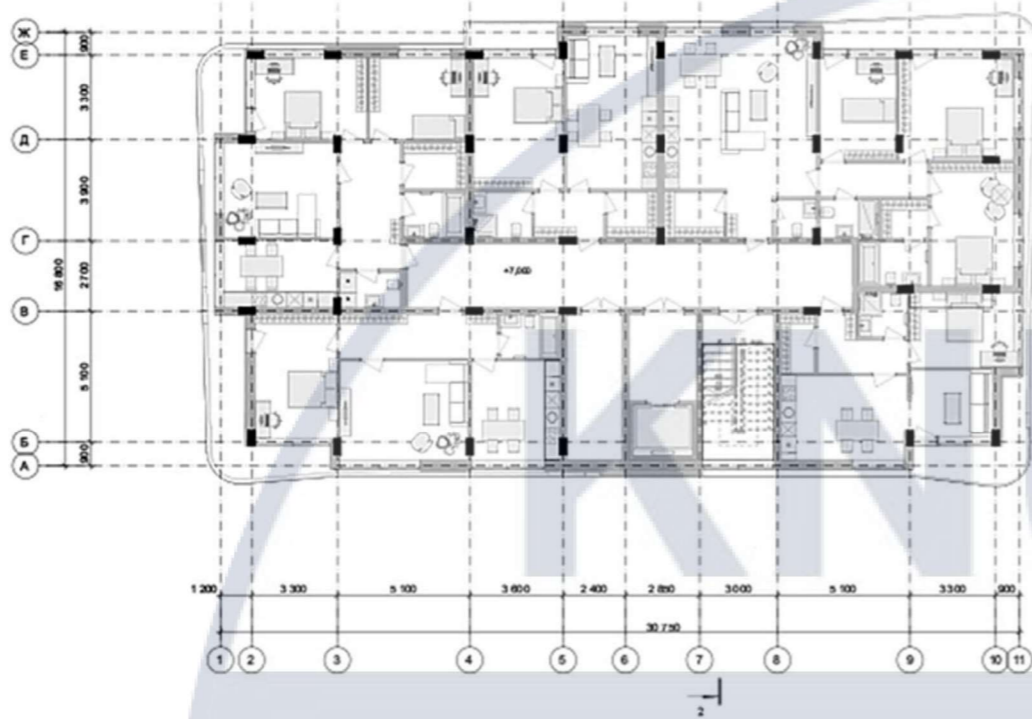

План типового поверху М1:200

Експлікація житлових приміщень 2-го багатопверхового будинку

№ Квартири	№	Найменування приміщення	Площа приміщення, м ²	Загальна площа, м ²
1	1	Коридор	11,88	85,89
	2	Санвузол	4,47	
	3	Кладова	2,48	
	4	Кухня	15,07	
	5	Зал	14,31	
	6	Спальня 1	13,66	
	7	Спальня 2	14,03	
	8	Гардероб	5,66	
	9	Санвузол	4,33	
2	1	Коридор	7,75	66,18
	2	Санвузол	5,26	
	3	Кухня	13,43	
	4	Спальня	20,11	
	5	Зал	19,63	

1	Коридор	5,59	46,81	
2	Санвузол	4,03		
3	Гардероб	2,83		
4	Кухня	18,18		
5	Спальня	16,18		
4	1	Коридор	4,54	42,83
	2	Санвузол	3,57	
	3	Гардероб	3,49	
	4	Кухня	14,97	
	5	Спальня	16,26	
5	1	Коридор	7,88	49,37
	2	Санвузол	3,86	
	3	Кухня	13,16	
	4	Спальня	24,47	
	5	Зал	17,27	
6	1	Коридор	7,20	64,95
	2	Санвузол	5,79	
	3	Кухня	18,50	
	4	Зал	17,27	
	5	Спальня	16,19	

Експлікація приміщень загального призначення

№	Найменування приміщення	Площа приміщення, м ²
1	Вхід	10,59
2	Коридор	16,10
3	Кладова	8,47
4	Коридор	47,16
5	Ліфтовий хол	14,60
6	Тех. Приміщення	4,52
7	Складові кіліни	21,61

Загальна площа поверху - 497,40 м²

DESIGN

Зм.	Кіл.уч.	Аркуш	№Док.	Підп.	Дата
Розробила	Деркач В.А.				
Перевірила	Третяк Ю.В.				

КНУБА 022 Дизайн 2024 ДН 20-2

Інтер'єр житла для молодії сім'ї ІТ-спеціалістів

Стадія	Лист	Листов
АВР	8	31

План типового поверху м 1:200

КНУБА

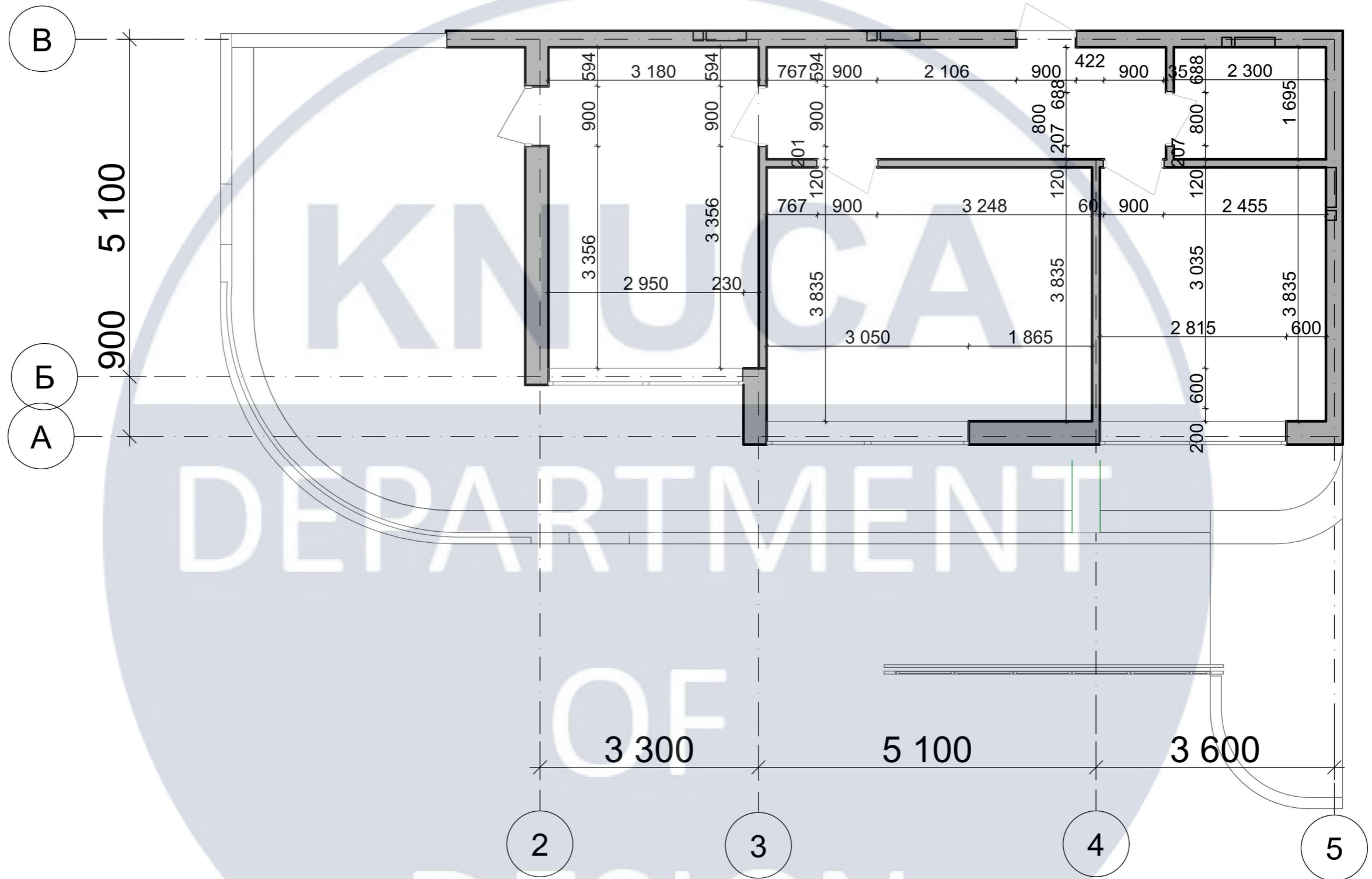

КНУБА 022 Дизайн 2024 ДН 20-2

Зм.	Кіл.уч.	Аркуш	№Док.	Підп.	Дата				
Розробила	Деркач В.А.					Інтер'єр житла для молодії сім'ї ІТ-спеціалістів	Стадія	Лист	Листов
Перевірила	Третяк Ю.В.						АВР	9	31
						Обмірний план квартири м 1:100	КНУБА		

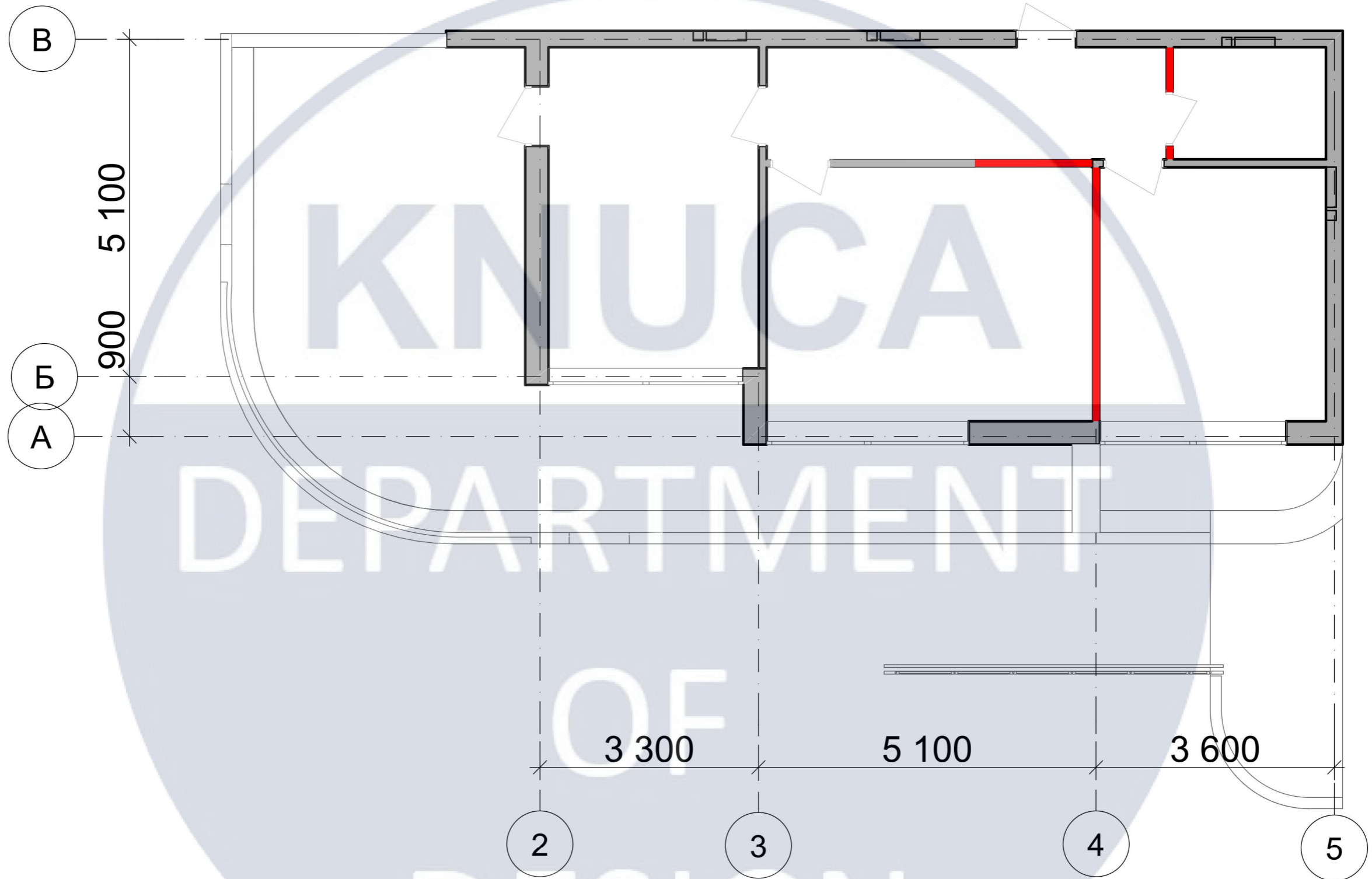

КНУБА
 DEPARTMENT
 OF
 DESIGN

Зм.	Кіл.уч.	Аркуш	№Док.	Підп.	Дата
Розробила		Деркач В.А.			
Перевірила		Третяк Ю.В.			

КНУБА 022 Дизайн 2024 ДН 20-2			
Інтер'єр житла для молодії сім'ї ІТ-спеціалістів	Стадія	Лист	Листов
	АВР	10	31
План демонтажу м 1:100		КНУБА	

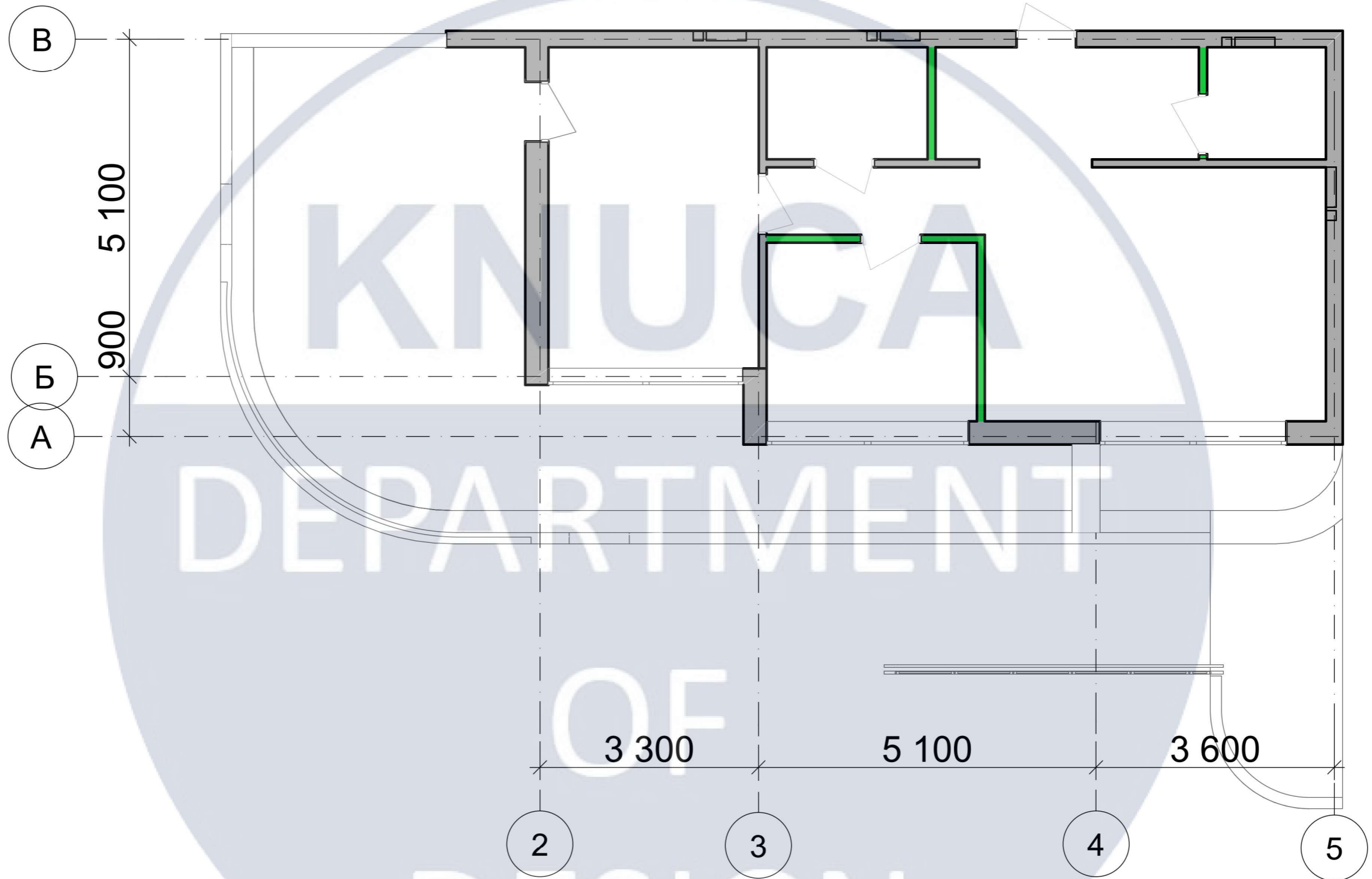

Зм.	Кіл.уч.	Аркуш	№Док.	Підп.	Дата
Розробила		Деркач В.А.			
Перевірила		Третяк Ю.В.			

КНУБА 022 Дизайн 2024 ДН 20-2			
Інтер'єр житла для молодії сім'ї ІТ-спеціалістів	Стадія	Лист	Листов
	АВР	11	31
План монтажу м 1:100		КНУБА	

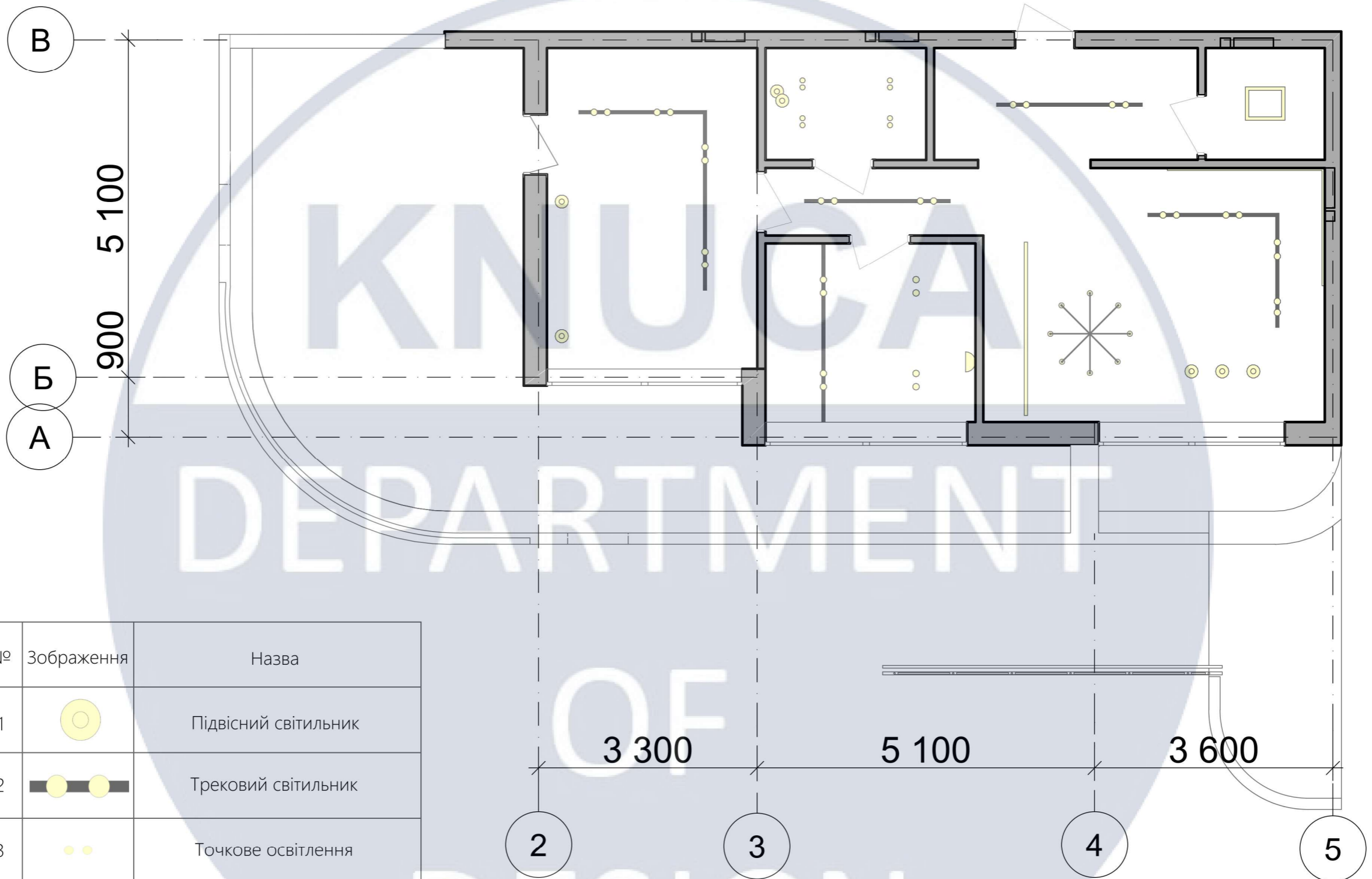

№	Зображення	Назва
1		Підвісний світильник
2		Трековий світильник
3		Точкове освітлення
4		Лед підсвітка
5		Бра
6		Підвісний світильник

Зм.	Кіл.уч.	Аркуш	№Док.	Підп.	Дата
Розробила			Деркач В.А.		
Перевірила			Третяк Ю.В.		

КНУБА 022 Дизайн 2024 ДН 20-2		
Інтер'єр житла для молодії сім'ї ІТ-спеціалістів	Стадія АВР	Лист 13
План освітлення м 1:100	Листов 31 КНУБА	

+3.000
+2.300
+2.000
+0.000

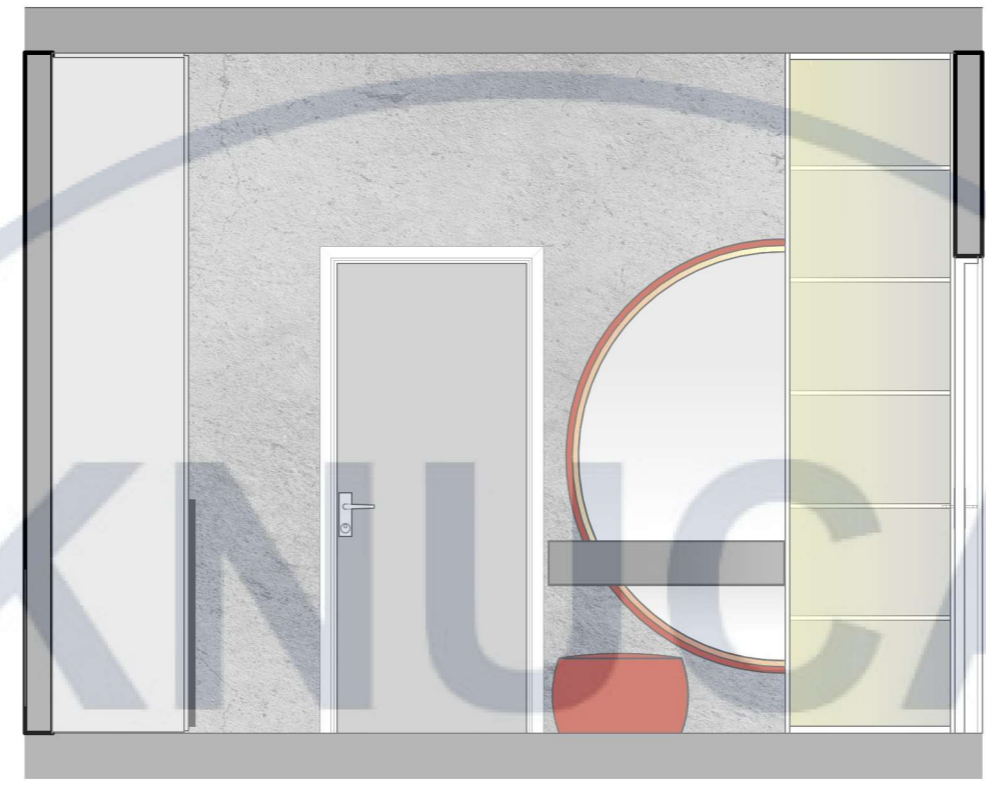
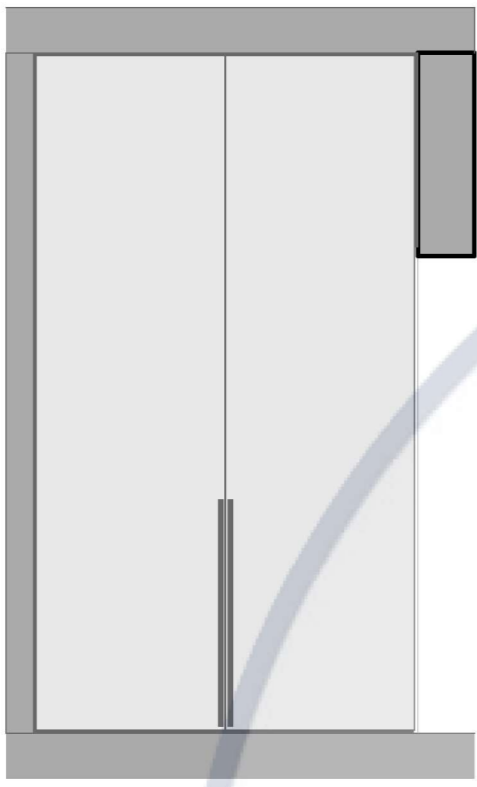

+3.000
+2.100
+0.750
+0.000

+3.000
+2.100
+0.750
+0.000

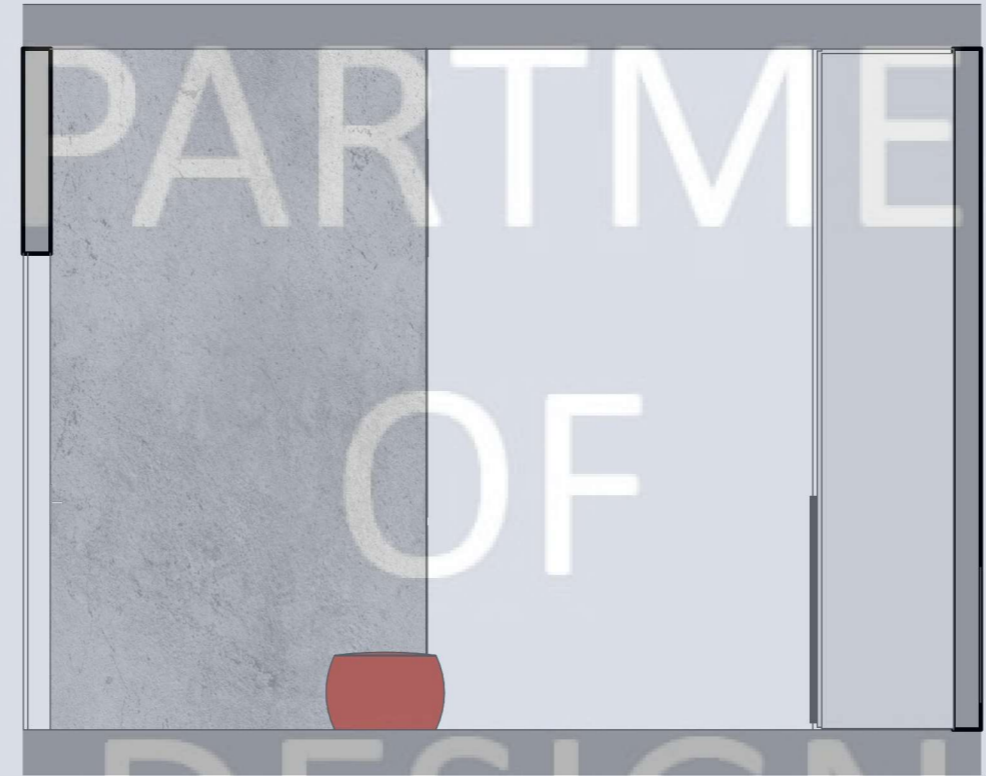
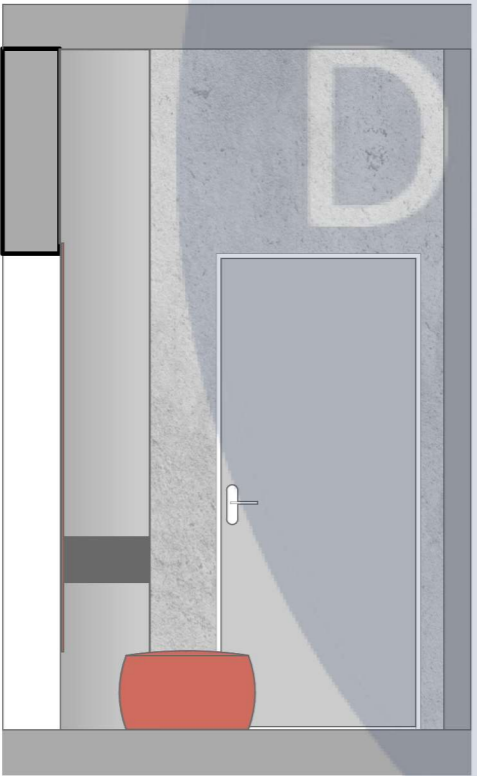

+3.000
+0.000

DEPARTMENT OF DESIGN

Зм.	Кіл.уч.	Аркуш	№Док.	Підп.	Дата
Розробила			Деркач В.А.		
Перевірила			Третяк Ю.В.		

КНУБА 022 Дизайн 2024 ДН 20-2

Інтер'єр житла для молодії сім'ї ІТ-спеціалістів

Стадія	Лист	Листов
АВР	15	31

Розгортки стін приміщення передпокою м 1:100

КНУБА

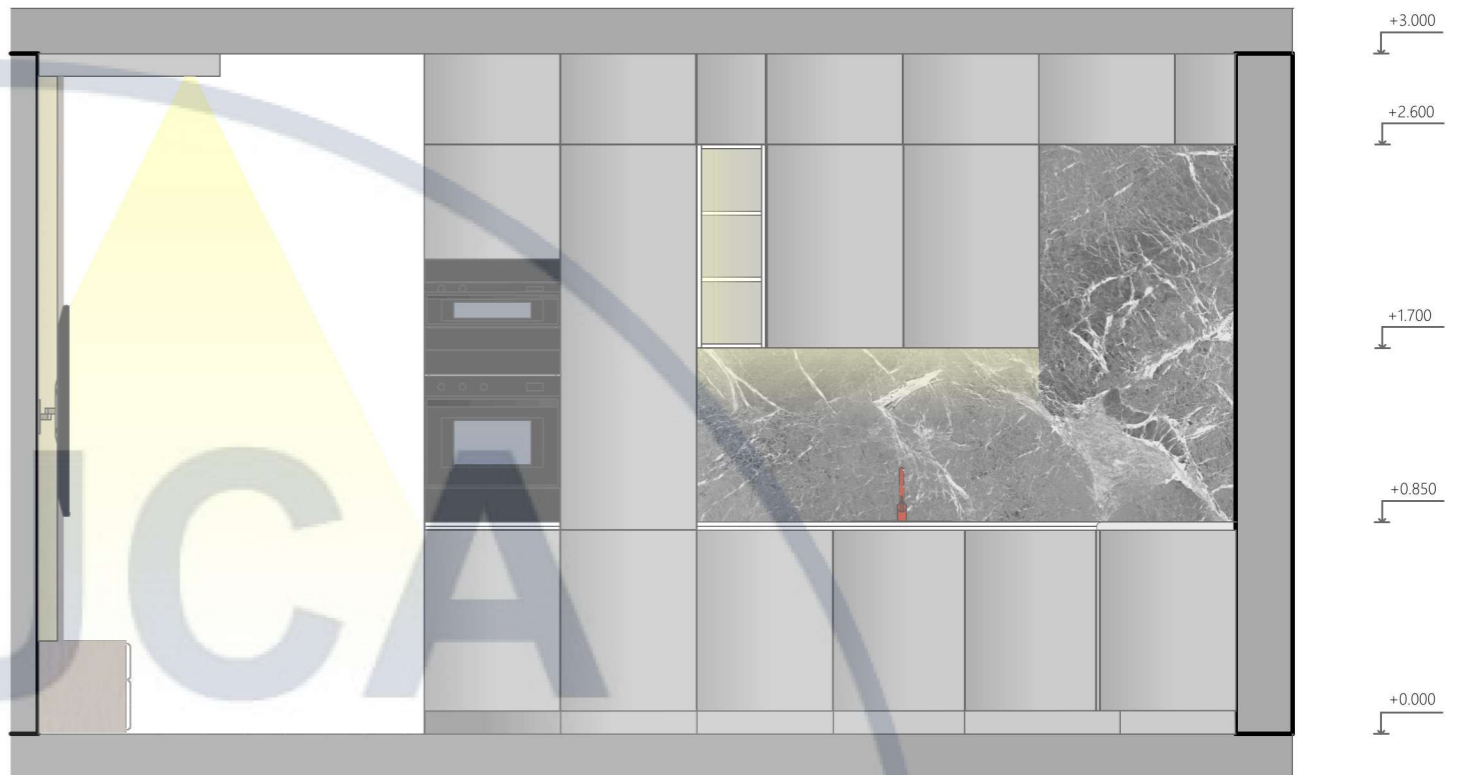

Зм.	Кіл.уч.	Аркуш	№Док.	Підп.	Дата
Розробила		Деркач В.А.			
Перевірила		Третяк Ю.В.			

КНУБА 022 Дизайн 2024 ДН 20-2

Інтер'єр житла для молодії сім'ї ІТ-спеціалістів

Стадія	Лист	Листов
АВР	16	31

Розгортки стін приміщення вітальні м 1:100

КНУБА

+3.000

+2.100

+0.000

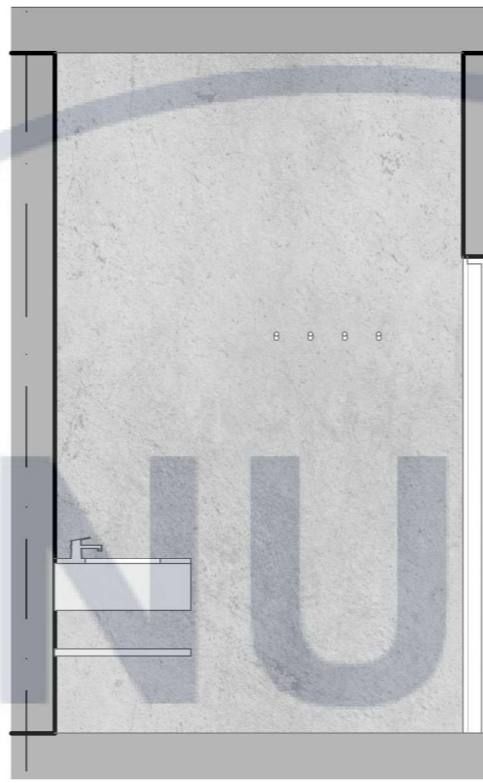
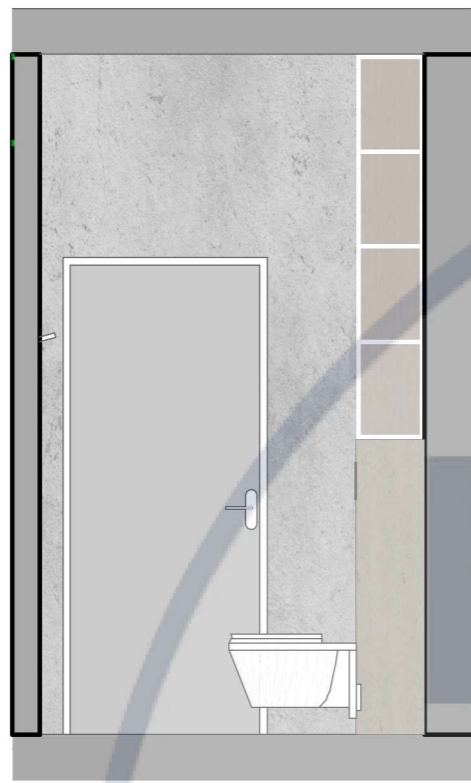

+3.000

+2.100

+0.850

+0.000

+3.000

+0.850

+0.000

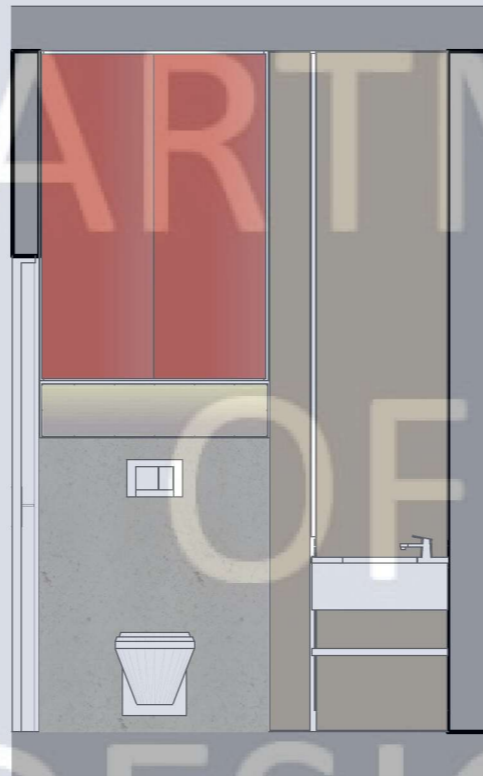
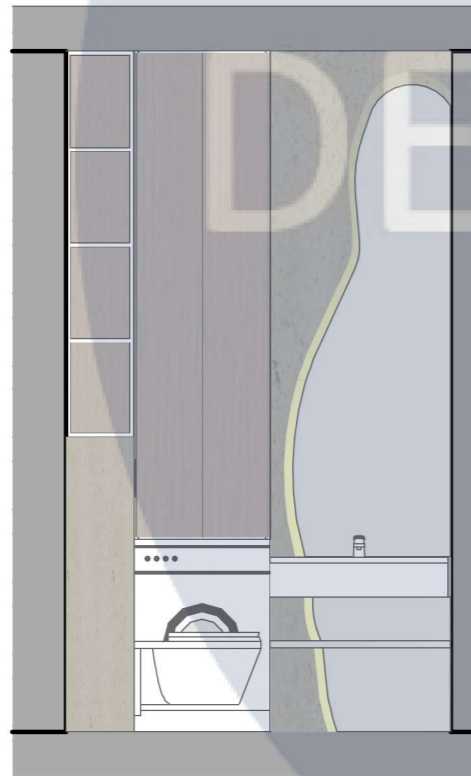

+3.000

+1.550

+1.200

+0.850

+0.000

Зм.	Кіл.уч.	Аркуш	№Док.	Підп.	Дата
Розробила			Деркач В.А.		
Перевірила			Третяк Ю.В.		

КНУБА 022 Дизайн 2024 ДН 20-2

Інтер'єр житла для молодії сім'ї ІТ-спеціалістів

Стадія	Лист	Листов
АВР	17	31

Розгортки стін приміщення с/в м 1:100

КНУБА

+3.000
+2.300
+2.100
+0.000

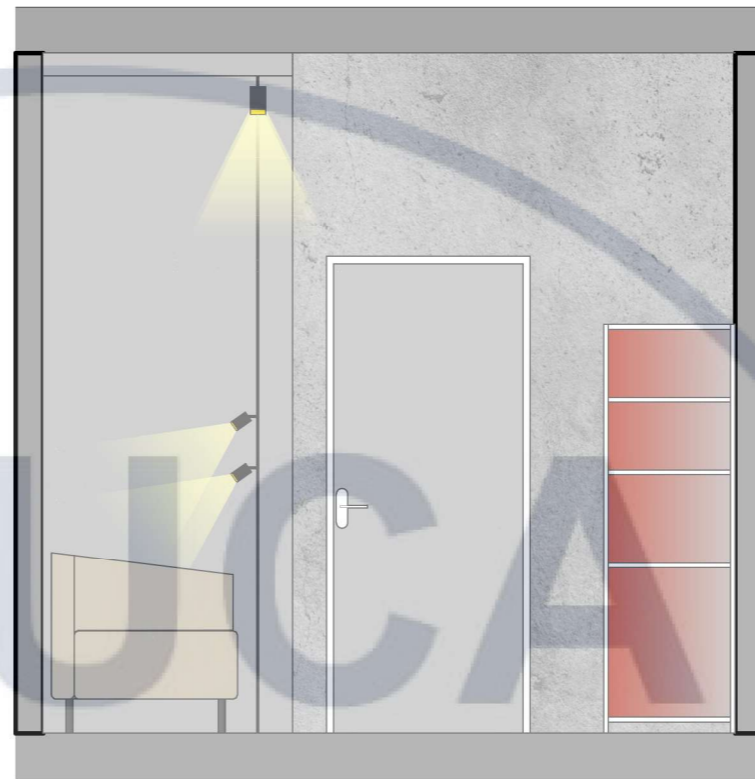
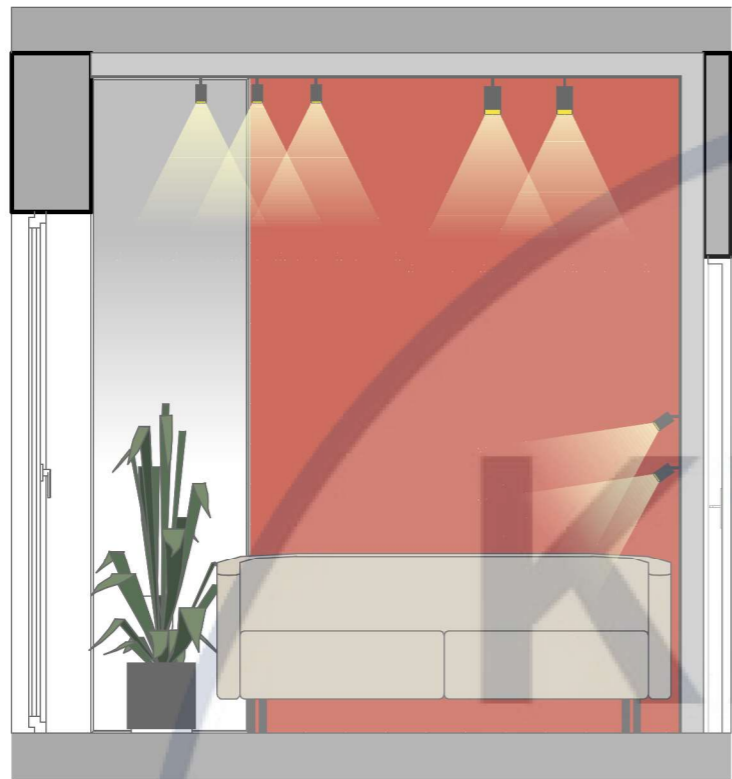

+3.000
+2.100
+1.800
+0.750
+0.000

+3.000
+2.300
+1.800
+0.750
+0.000

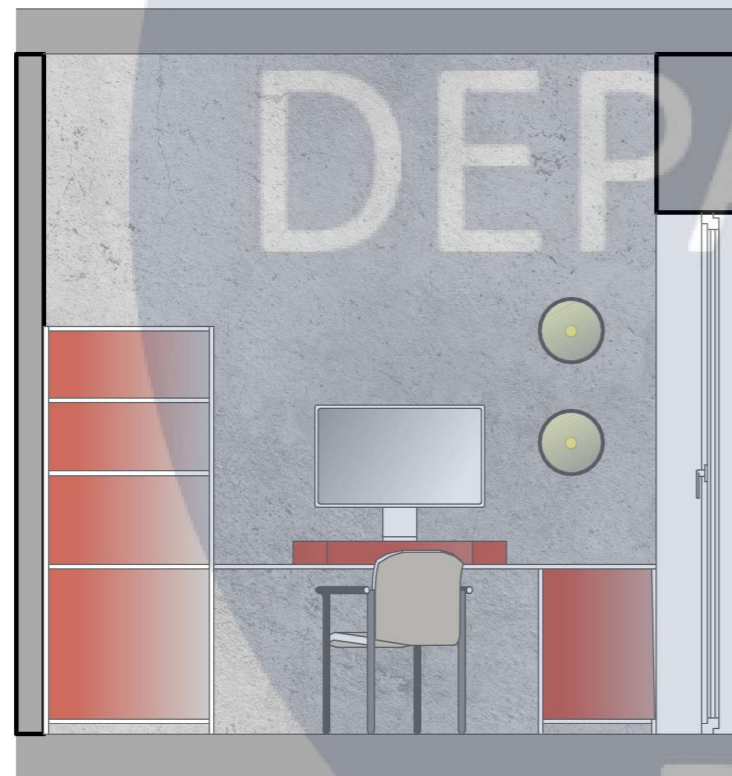

+3.000
+2.300
+0.750
+0.000

DEPARTMENT OF DESIGN

Зм.	Кіл.уч.	Аркуш	№Док.	Підп.	Дата
Розробила			Деркач В.А.		
Перевірила			Третяк Ю.В.		

КНУБА 022 Дизайн 2024 ДН 20-2

Интер'єр житла для молодії сім'ї ІТ-спеціалістів

Стадія	Лист	Листов
АВР	18	31

Розгортки стін приміщення кабінету/дитячої м 1:100

КНУБА

+3.000
+1.200
+0.850
+0.000

+3.000
+2.720
+2.100
+1.200
+0.720
+0.000

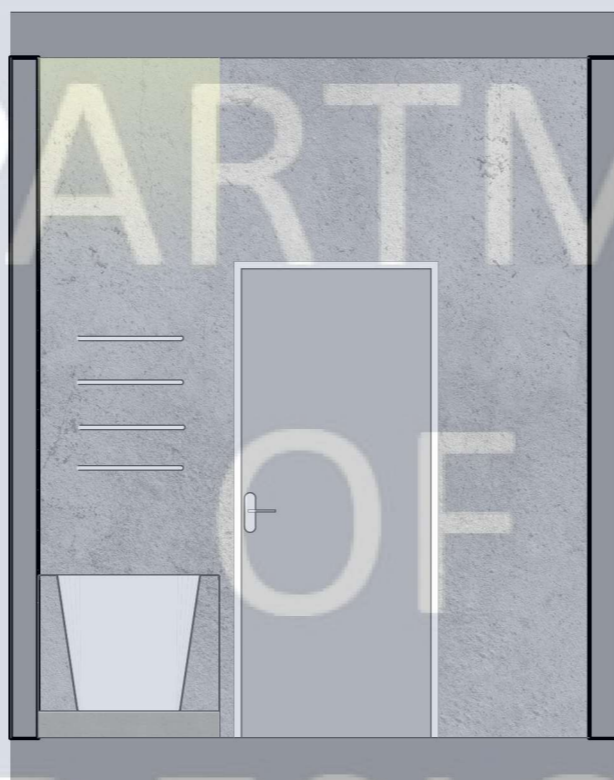
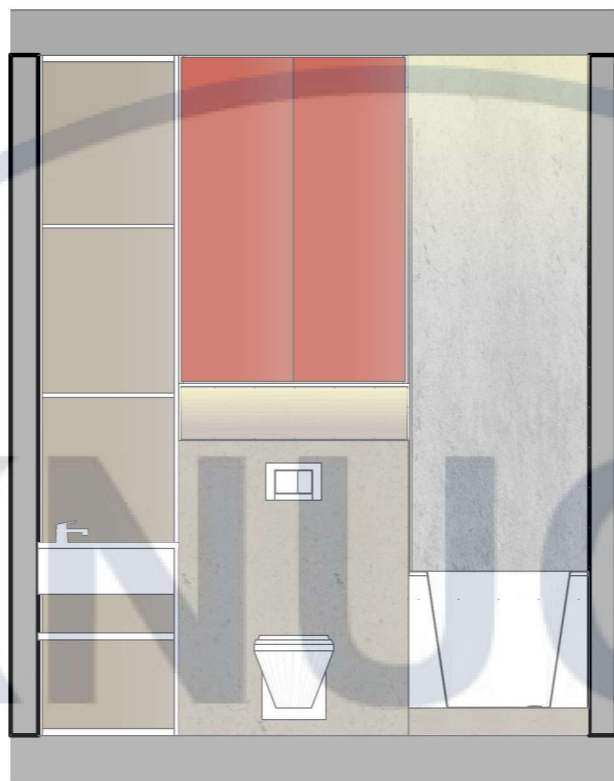
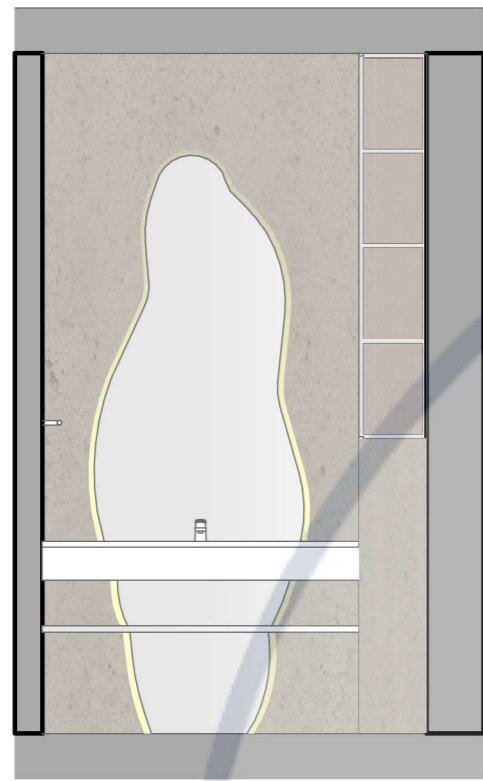

+3.000
+1.550
+1.200
+0.850
+0.000

+3.000
+2.100
+0.720
+0.000

DEPARTMENT OF DESIGN

КНУБА 022 Дизайн 2024 ДН 20-2

Зм.	Кіл.уч.	Аркуш	№Док.	Підп.	Дата
Розробила			Деркач В.А.		
Перевірила			Третяк Ю.В.		

Інтер'єр житла для молодії сім'ї ІТ-спеціалістів

Розгортки стін приміщення с/в 2 м 1:100

Стадія	Лист	Листов
АВР	19	31
КНУБА		

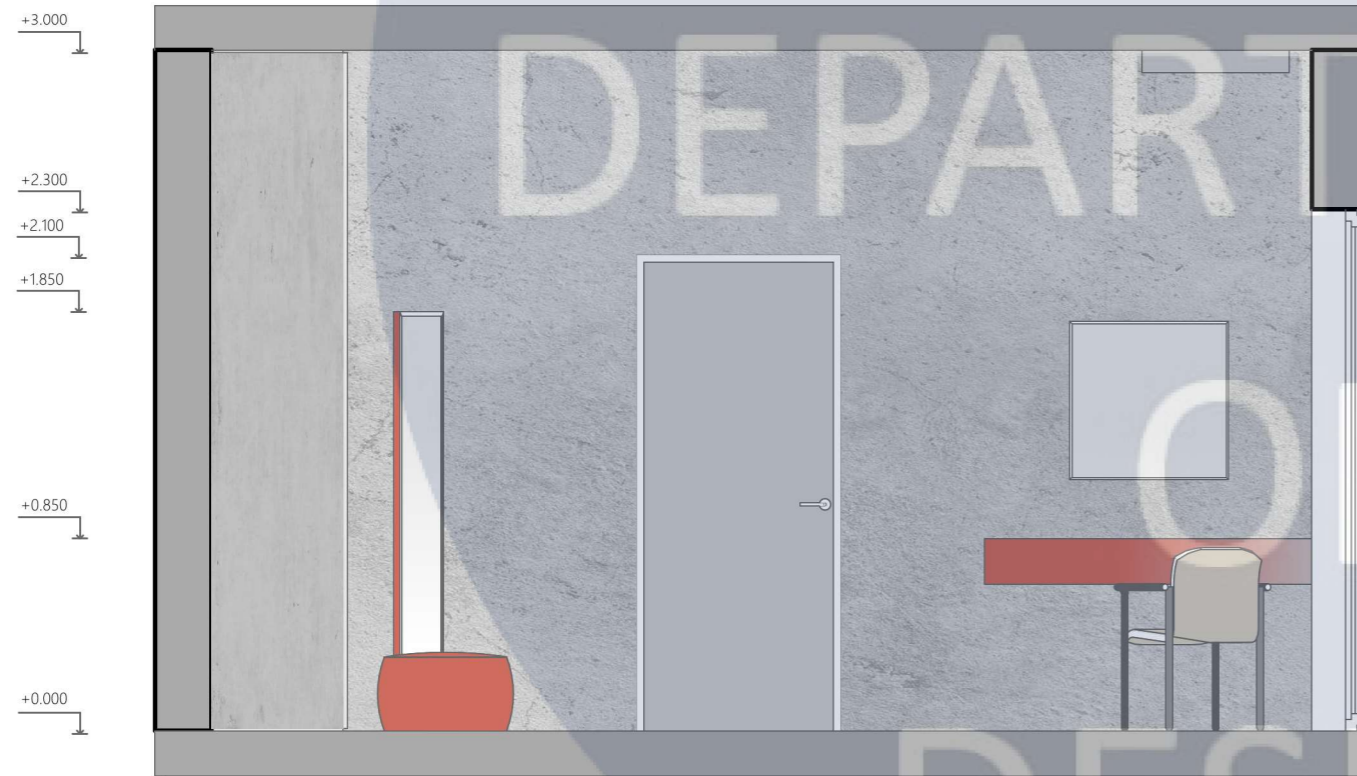

Зм.	Кіл.уч.	Аркуш	№Док.	Підп.	Дата
Розробила		Деркач В.А.			
Перевірила		Третяк Ю.В.			

КНУБА 022 Дизайн 2024 ДН 20-2

Інтер'єр житла для молодії сім'ї ІТ-спеціалістів

Стадія	Лист	Листов
АВР	20	31

Розгортки стін приміщення спальні м 1:100

КНУБА

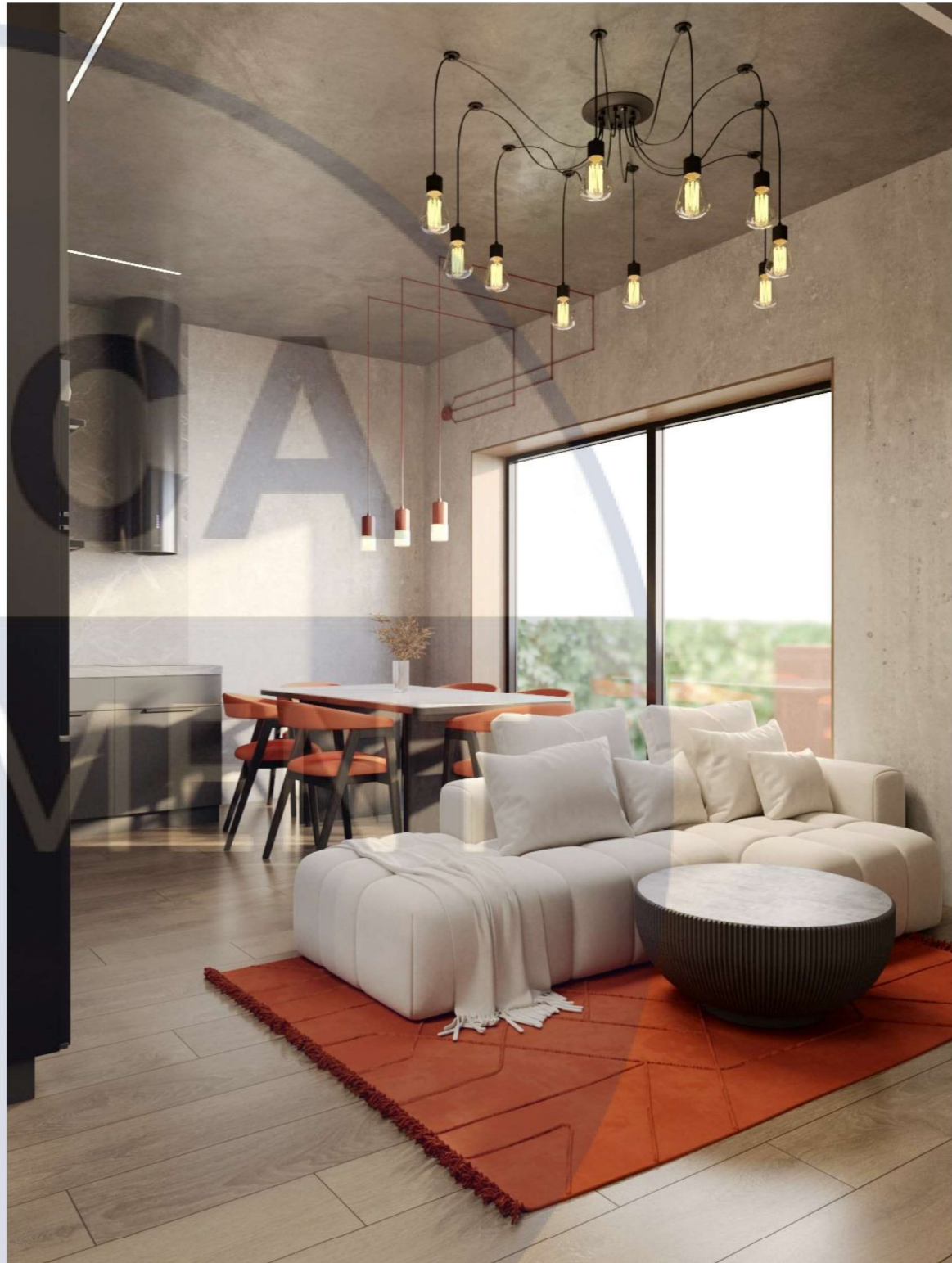

DESIGN

Зм.	Кіл.уч.	Аркуш	№Док.	Підп.	Дата
Розробила		Деркач В.А.			
Перевірила		Третяк Ю.В.			

КНУБА 022 Дизайн 2024 ДН 20-2

Інтер'єр житла для молодії сім'ї ІТ-спеціалістів
 Візуалізації приміщення кухні-вітальні

Стадія	Лист	Листов
АВР	23	31
КНУБА		

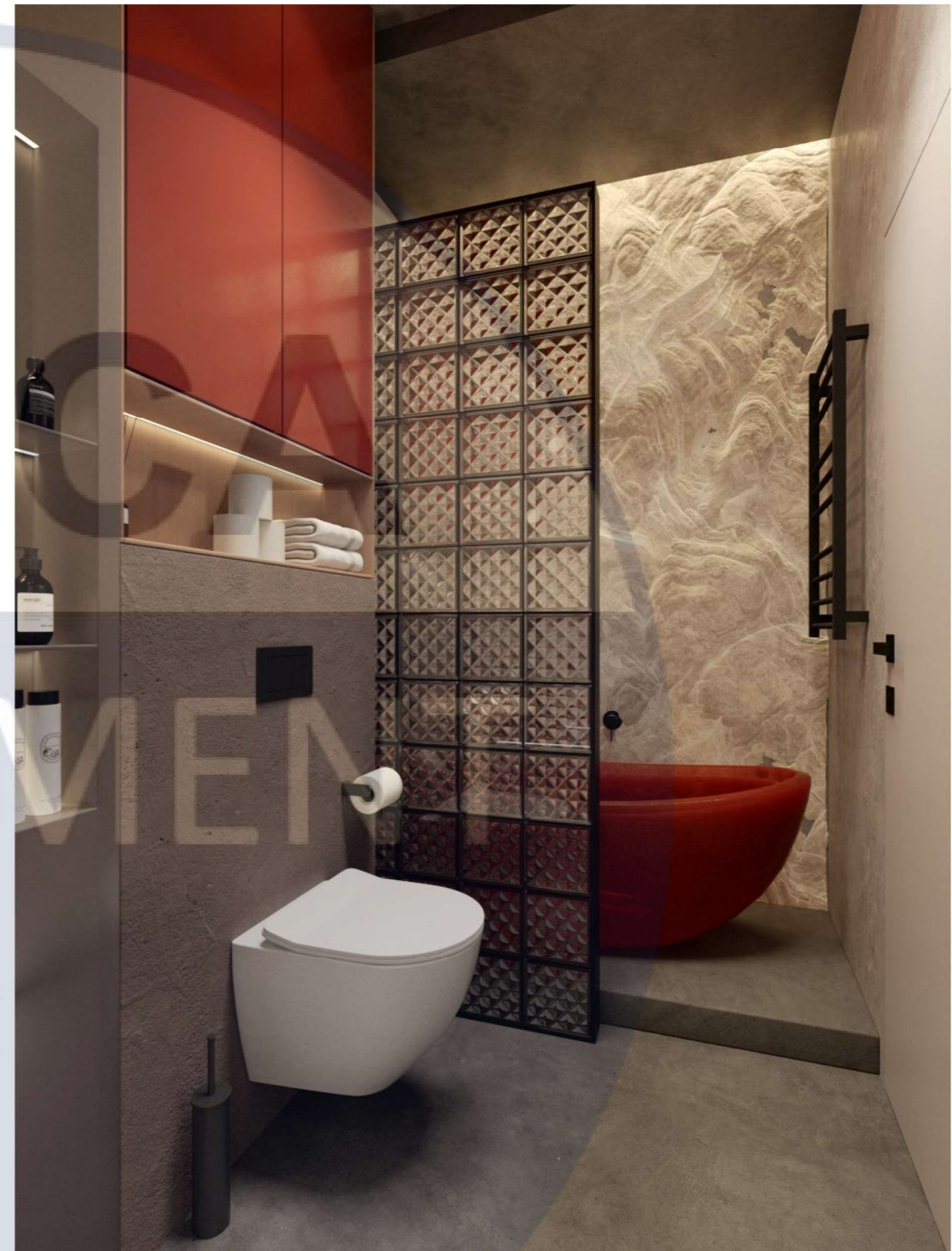
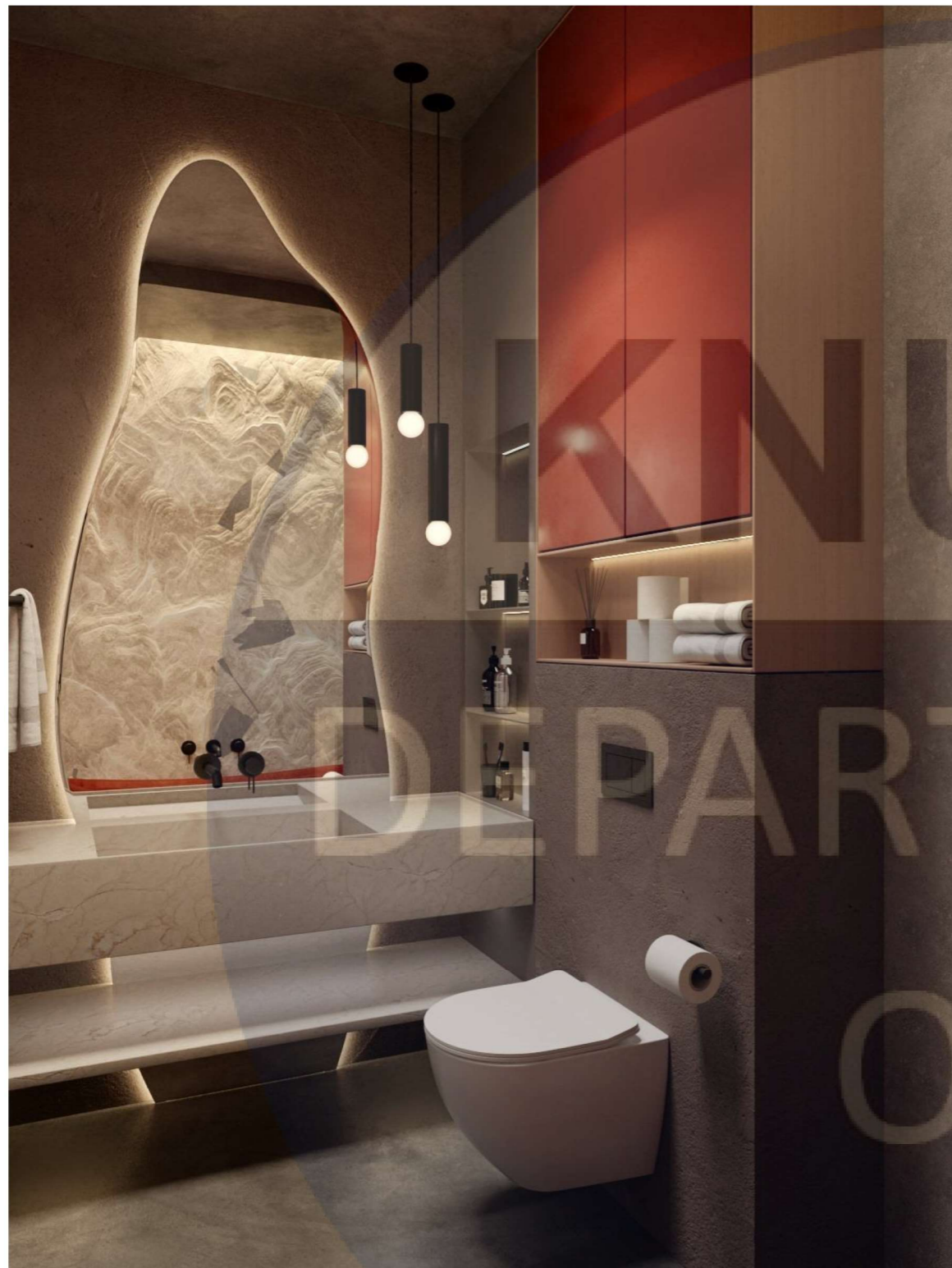

DESIGN

						КНУБА 022 Дизайн 2024 ДН 20-2			
Зм.	Кіл.уч.	Аркуш	№Док.	Підп.	Дата	Інтер'єр житла для молодії сім'ї ІТ-спеціалістів	Стадія	Лист	Листов
Розробила	Деркач В.А.						АВР	26	31
Перевірила	Третяк Ю.В.					Візуалізації приміщення санвузлу №2	КНУБА		

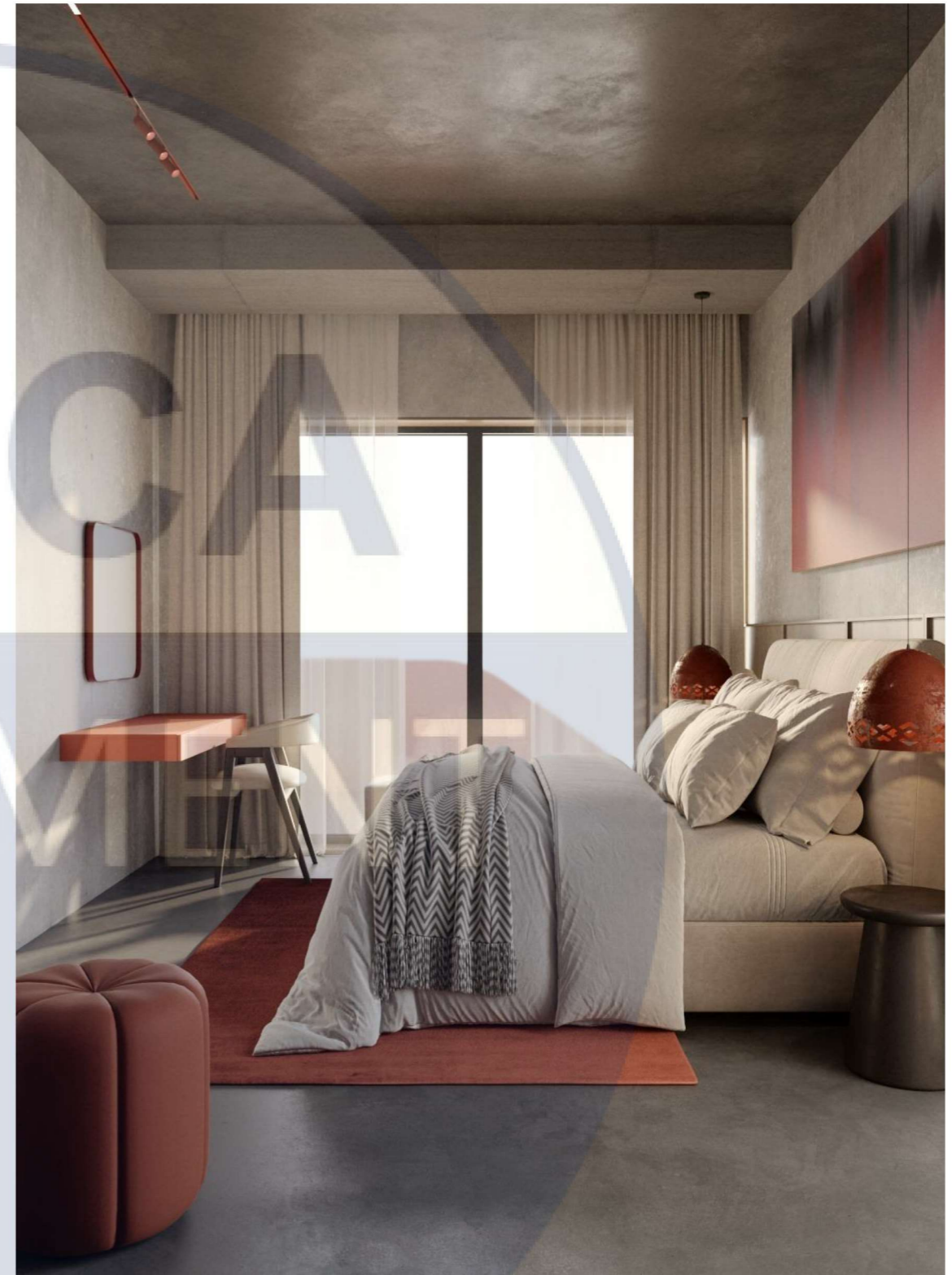

KNUSCA
 ARCHITECTURE
 OF
 DESIGN

						КНУБА 022 Дизайн 2024 ДН 20-2			
Зм.	Кіл.уч.	Аркуш	№Док.	Підп.	Дата	Інтер'єр житла для молодії сім'ї ІТ-спеціалістів	Стадія	Лист	Листов
							АВР	27	31
						Візуалізації приміщення спальні	КНУБА		

№	Зображення	Назва	Призначення
1		Вініловий ламінат	Підлога
2		Наливна підлога	Підлога
3		Декоративна штукатурка	Стіни
4		Гіпсова 3д панель	Стіни
5		Декоративна панель	Стіни
7		Фарба	Стіни
8		Бетон	Стіни
9		Мікроцемент	Стіни
10		Гіпсова 3д панель	Стіни
11		Бетон	Стеля
12		Бетон	Стеля

№	Зображення	Назва	Матеріал
1		Пуф	Текстиль дерево
2		Шафа	МДФ
3		Диван	Дерево текстиль
4		Журнальний стіл	Метал
5		Стіл стілці	Текстиль дерево
7		Підвіс	Метал
8		Підвіс	Метал
9		Диван	Текстиль
10		Бра	Гіпс
11		Треки	Метал
12		Точкове освітлення	Метал

№	Зображення	Назва	Матеріал
13		Туалет підвісний	Кераміка
14		Стільниця раковина під замовлення	Камінь
15		Змішувач вбудований	Метал
16		Кнопка змиву	Метал
17		Окремостояча ванна	Синтетична смола
18		Підвіс	Чорне дерево
19		Шафа	МДФ
20		Ліжко	Текстиль
21		Дзеркало	Метал
22		Підвіси	Гіпс
23		Пуф	Текстиль

						КНУБА 022 Дизайн 2024 ДН 20-2			
Зм.	Кіл.уч.	Аркуш	№Док.	Підп.	Дата				
Розробила			Деркач В.А.			Інтер'єр житла для молодії сім'ї ІТ-спеціалістів	Стадія	Лист	Листов
Перевірила			Третяк Ю.В.				АВР	28	31
						Специфікації	КНУБА		

КНУСА

DEPARTMENT

Розробка елементу меблів для молоді сім'ї ІТ-спеціалістів
"Комп'ютерний стіл"

OF

DESIGN

Проекції М 1:20

Вузли М 1:5

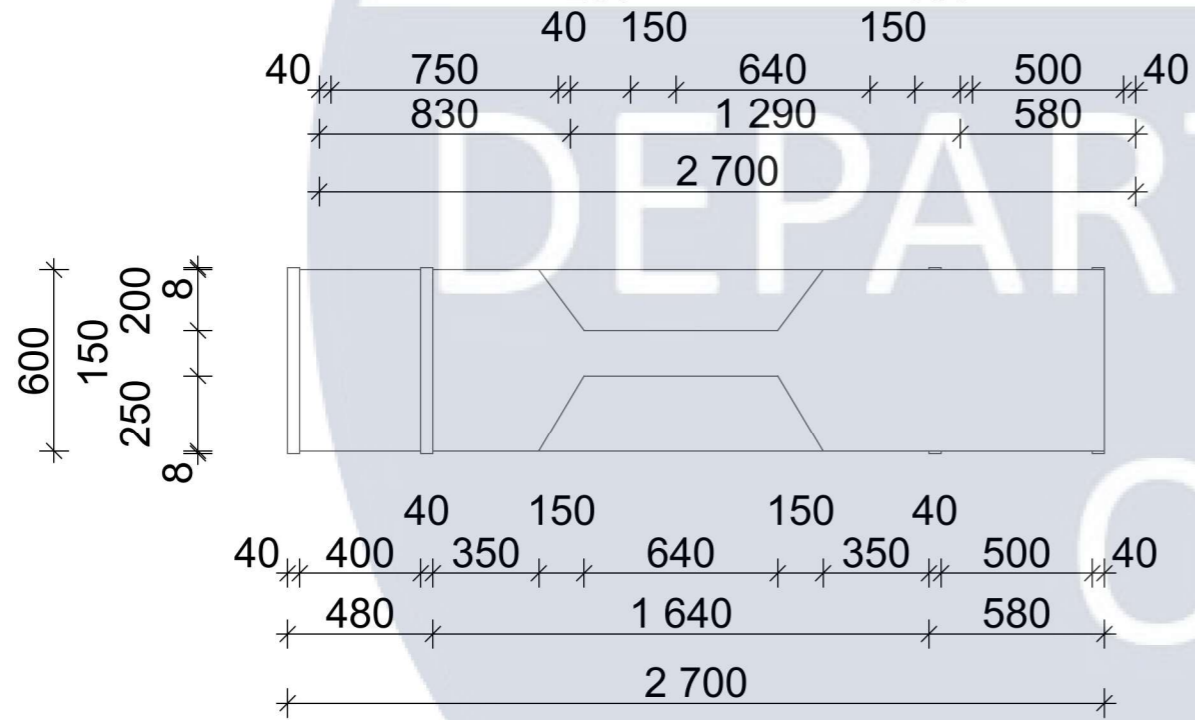
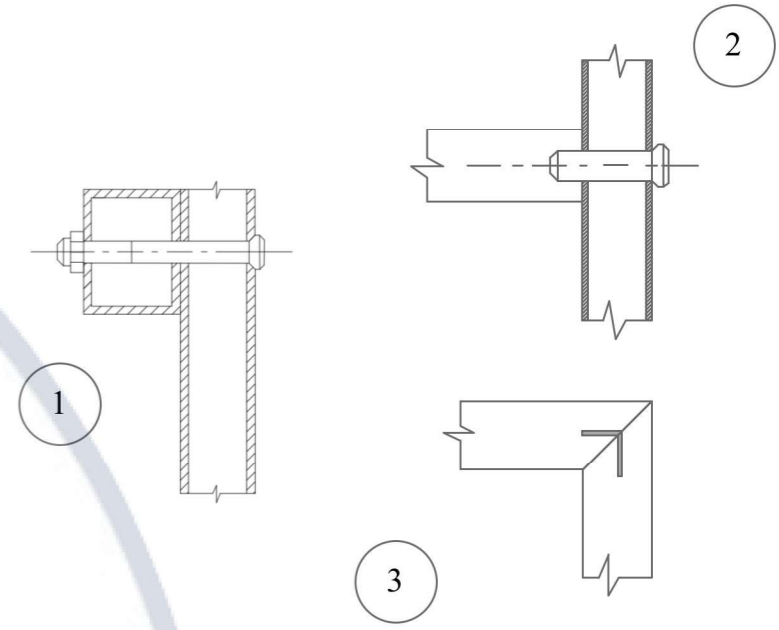
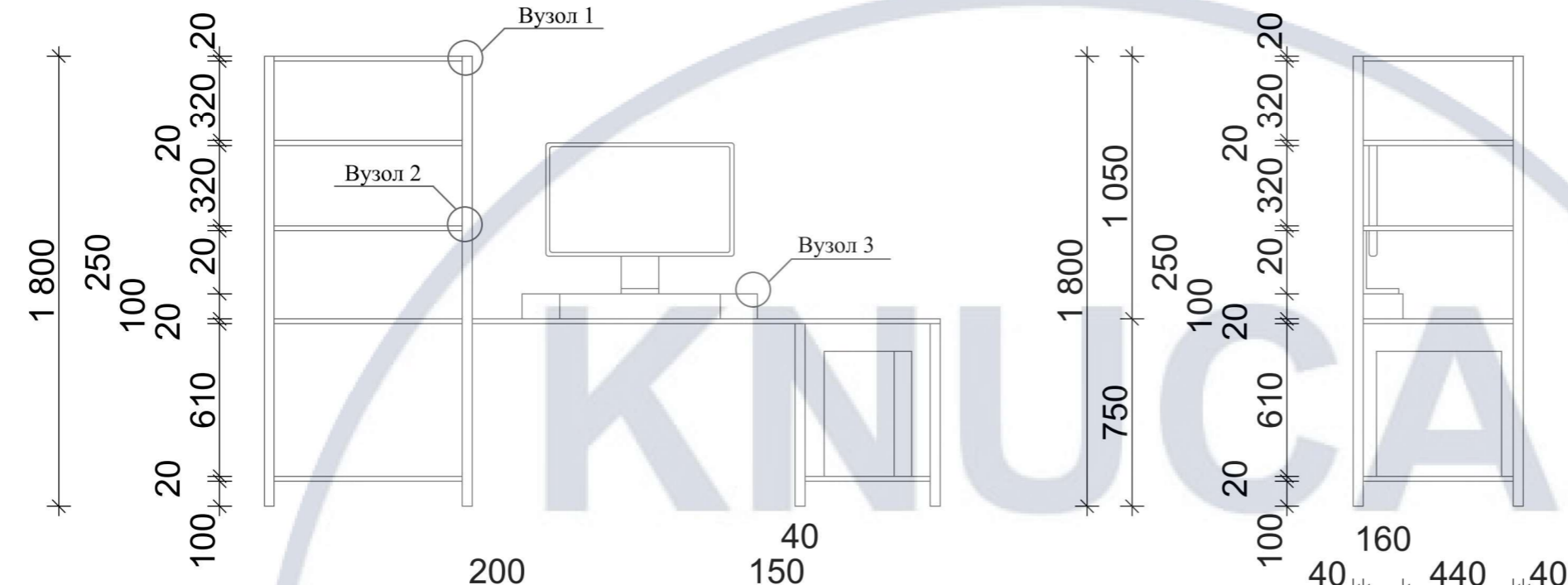

Ергономічна схема М 1:20

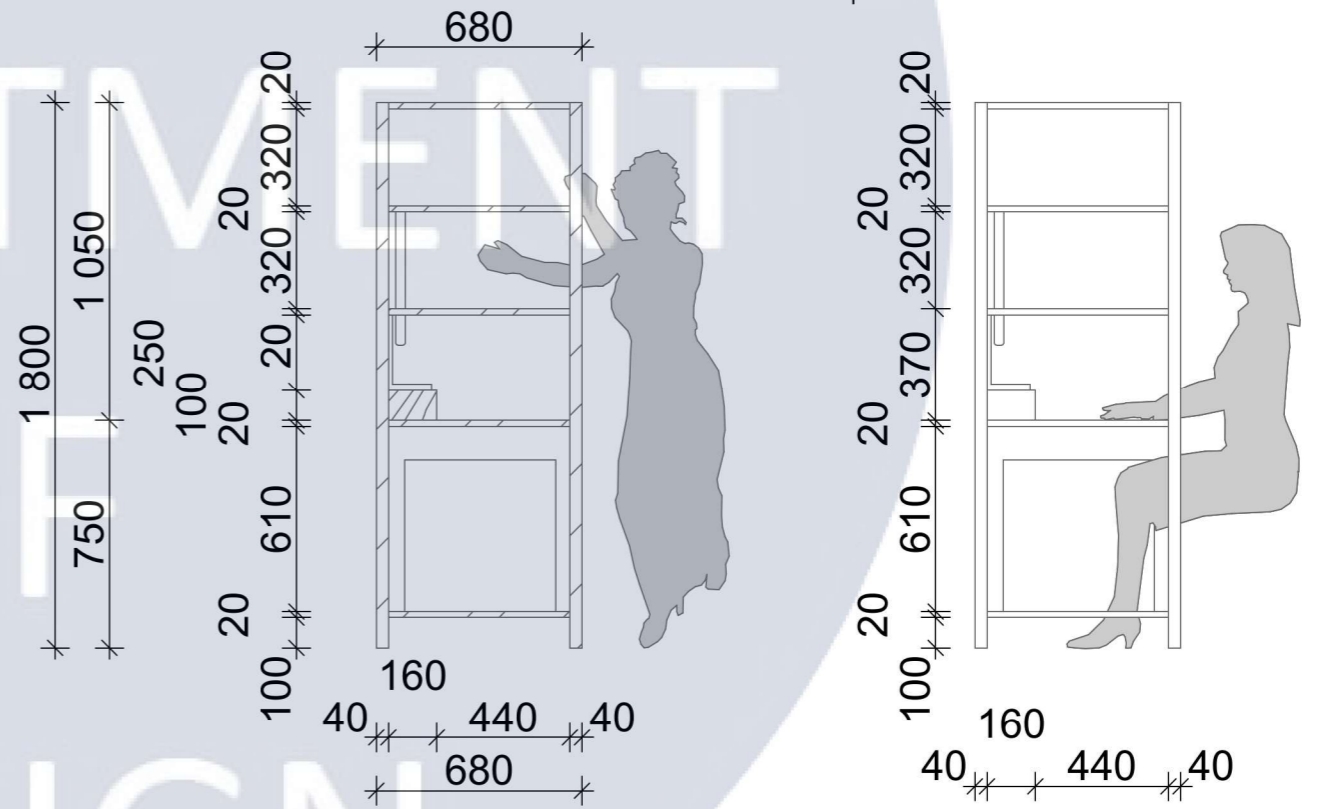

№	Зображення	Назва	Кіл-ть
1		МДФ	2 лист
2		Саморіз	28 шт
3		Куточок	4 шт
4		Саморіз	20 шт
5		Труба профільна	6 шт

Зм.	Кіл.уч.	Аркуш	№Док.	Підп.	Дата
Розробила					
Перевірила					

КНУБА 022 Дизайн 2024 ДН 20-2

Інтер'єр житла для молодії сім'ї ІТ-спеціалістів

Стадія	Лист	Листов
АВР	30	31

Елемент меблів

КНУБА

