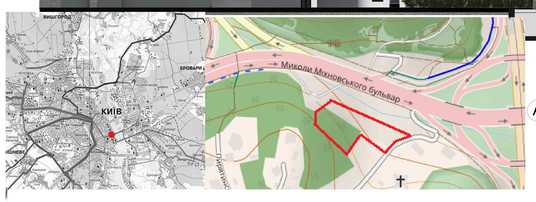

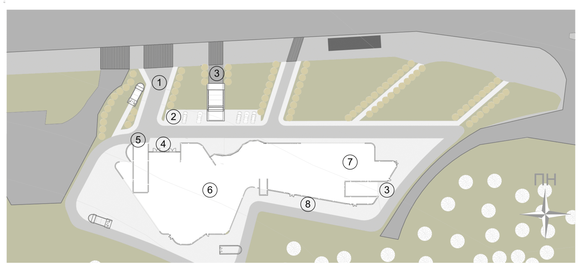

План на відмітці -3900

1.Паркінг
2.Обхідний коридор басейну
3.Пандус
4.С\в
5.Генераторна
6.Медпукт
7.Склад їжі
8.Склад інвентарю
9.Венткамера

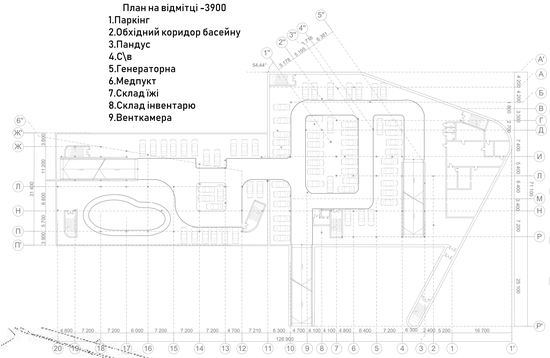

План на відмітці 0.000

1. Тамбур
2. Вестибюль готелю
3. С\в
4. Ліфтовий хол
5. Пральня
6. Склад білизни
7. Ремонт одягу
8. Камера схову
9. Тех приміщення персоналу
10. Склад.прим.
11. Інвентарна
12. Хол
13. Прим.для багажу
14. Кімната охорони
15. Кафе
16. Склад.прим. Кафе
17. Рецепція спорткомплексу і SPA
18. Роздягальня з душовими
19. С\в інваліда
20. Розгрузочна
21. Тренажерний зал
22. Басейн
23. Сауна
24. Вивіз сміття

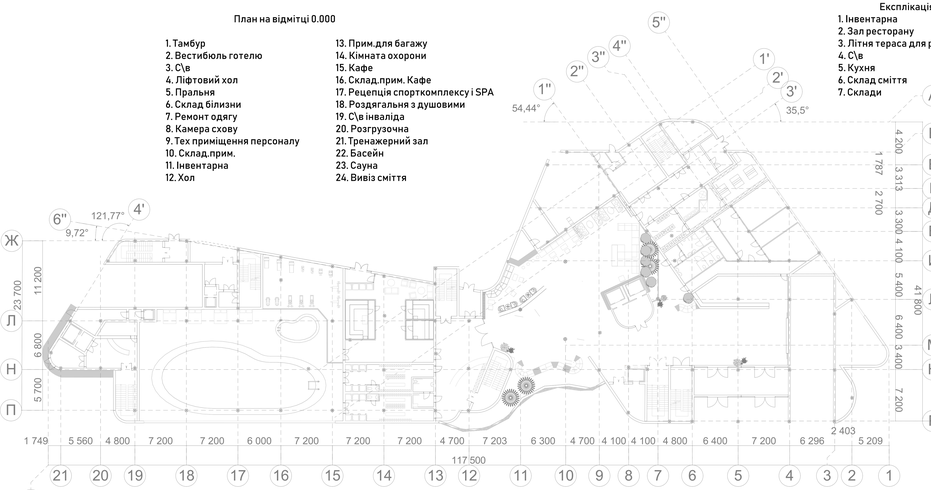

Експлікація

1. Інвентарна
2. Зал ресторану
3. Літня тераса для ресторану
4. С\в
5. Кухня
6. Склад сміття
7. Склади
8. Коридор
9. Роздягальні для персоналу кухні
10. Адм.приміщення
11. Архів
12. Дирекція
13. Бухгалтерія
14. Кімната для нарад
15. Галерея

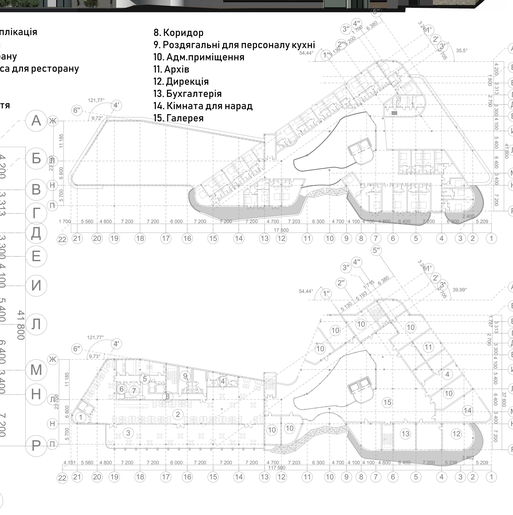

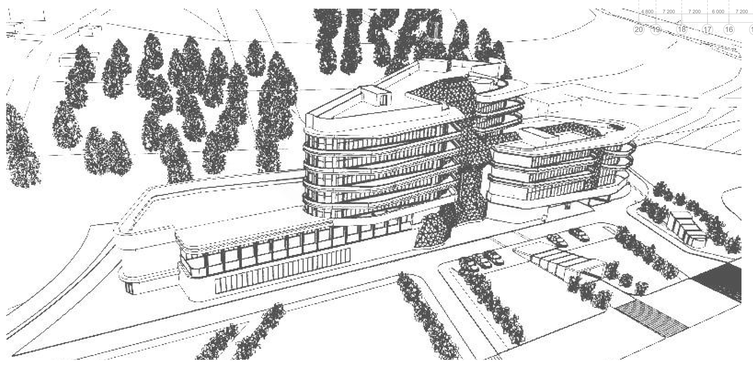

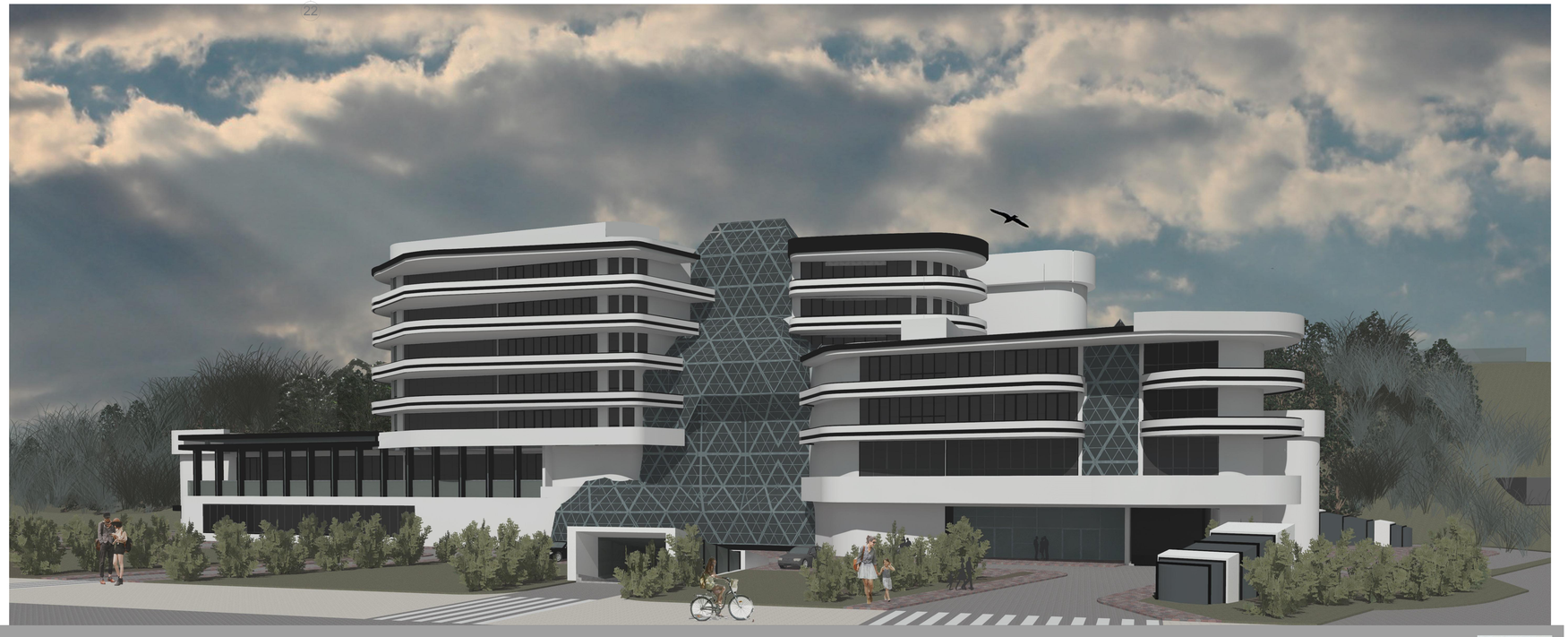

КИЇВСЬКИЙ НАЦІОНАЛЬНИЙ УНІВЕРСИТЕТ
БУДІВНИЦТВА І АРХІТЕКТУРИ

АРХІТЕКТУРНИЙ ФАКУЛЬТЕТ
КНУБА

ГОТЕЛЬНИЙ КОМПЛЕКС У М. КИЄВІ

Обрана для проектування ділянка знаходиться в історичному центрі міста Київ, у Печерському районі, неподалік від мосту Патона. Площа цієї ділянки становить 0,802 га і вона призначена для будівництва та обслуговування будівель ринкової інфраструктури. Територія має неправильну форму, близьку до прямокутної. Через близьке розташування річки Дніпро та Національного ботанічного саду, на ділянці панує сприятливий мікроклімат та неповторна живописна панорама.

Готель має неправильну форму, яка виникла внаслідок впливу форми ділянки. Проаналізувавши об'єм, можна виділити три частини різної висоти. Перші два поверхи функціонують як область громадського регулювання і адміністрації, маючи загальний об'єм, тоді як верхні поверхи використовуються для житл

При проектуванні комплексу,було передбачено рішення спрямовані на забезпечення безбар'єрного середовища для відвідувачів з інклюзивністю. Інклюзивність сприяє створенню справедливого суспільства, в якому кожна людина має рівні права та можливості для особистого і професійного розвитку. Це включає боротьбу з дискримінацією, стереотипами та соціальною нерівністю.
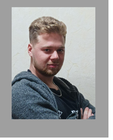
вик. студ. групи АРХ-43А
Павлюк Р.Ю.
керівник
канд.арх.,доц. Дорохіна Г.І