

АТЕСТАЦІЙНА РОБОТА НА ЗДОБУТТЯ ОСВІТНЬОГО СТУПЕНЯ БАКАЛАВР

на тему:

« Спортивний центр у місті Ірпінь Київської області »

Виконала: студентка групи арх-45
191 «Архітектура та містобудування»,
(шифр і назва спеціальності, спеціалізації)

Валявська Єлизавета Русланівна

Керівник: старший викладач **Гарбар Марина Володимирівна**

Рецензент кафедра ДАС

Київ-2023

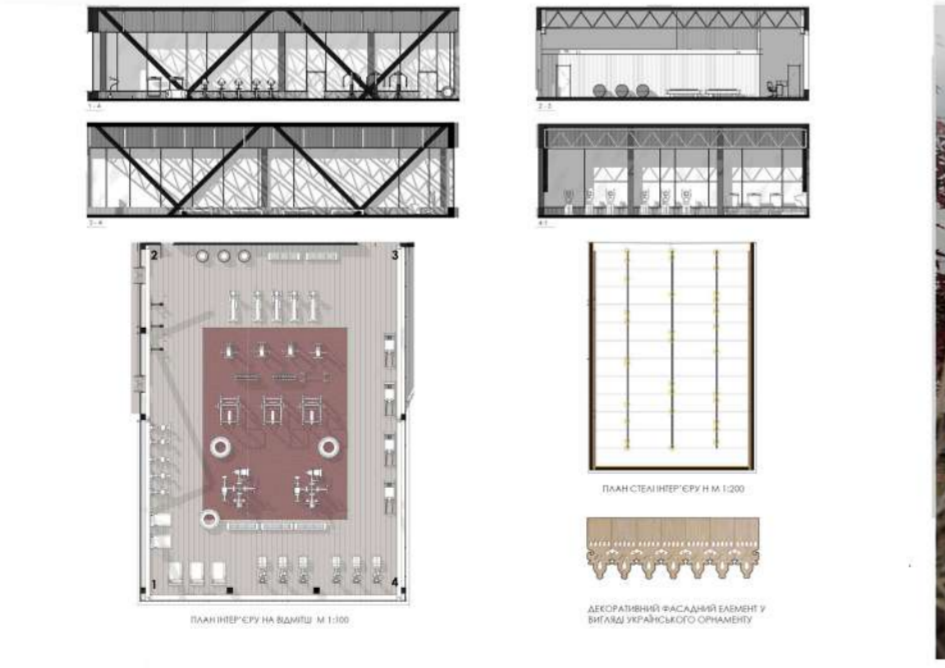
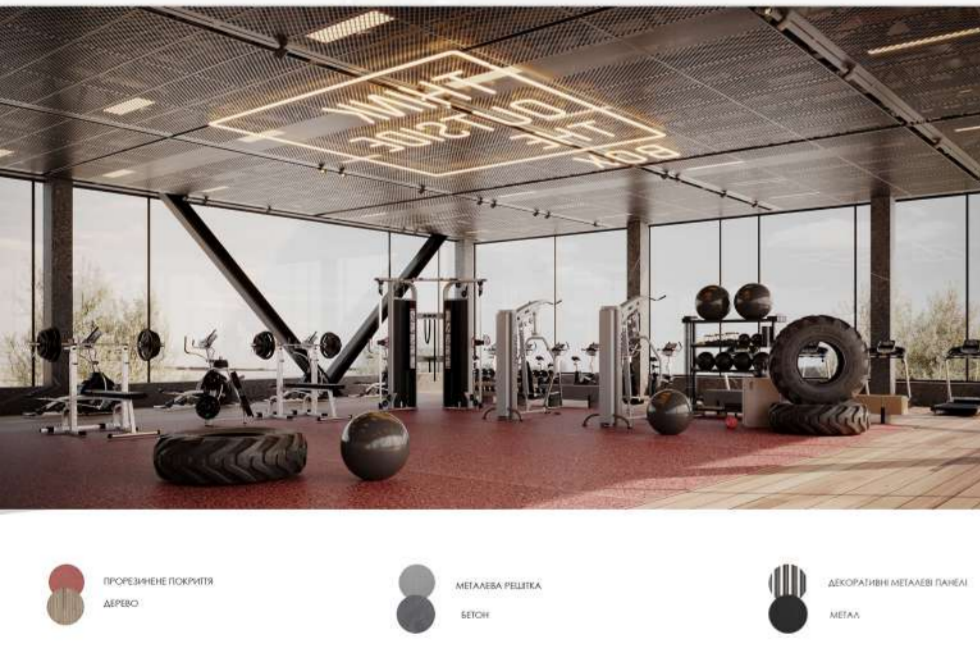
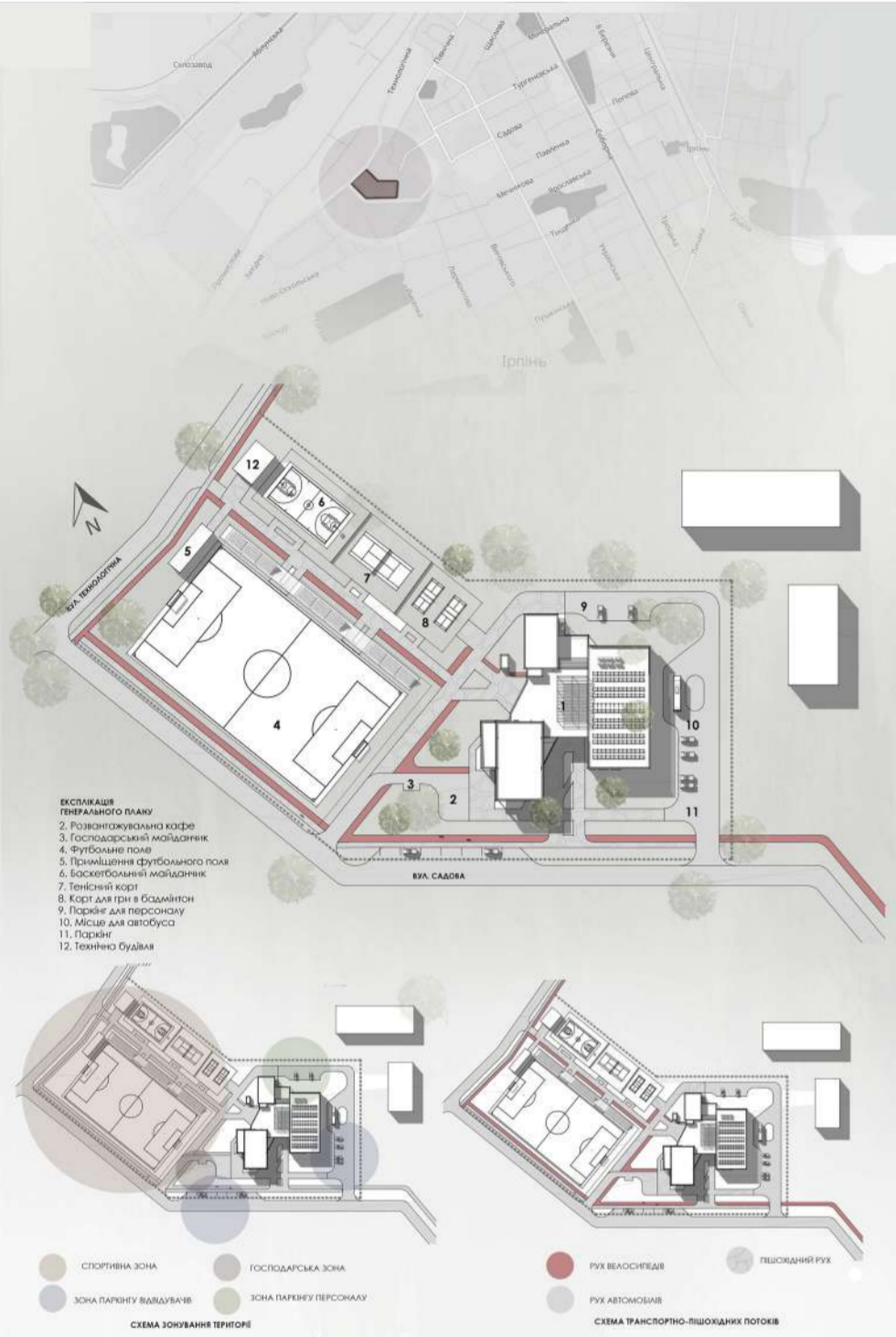

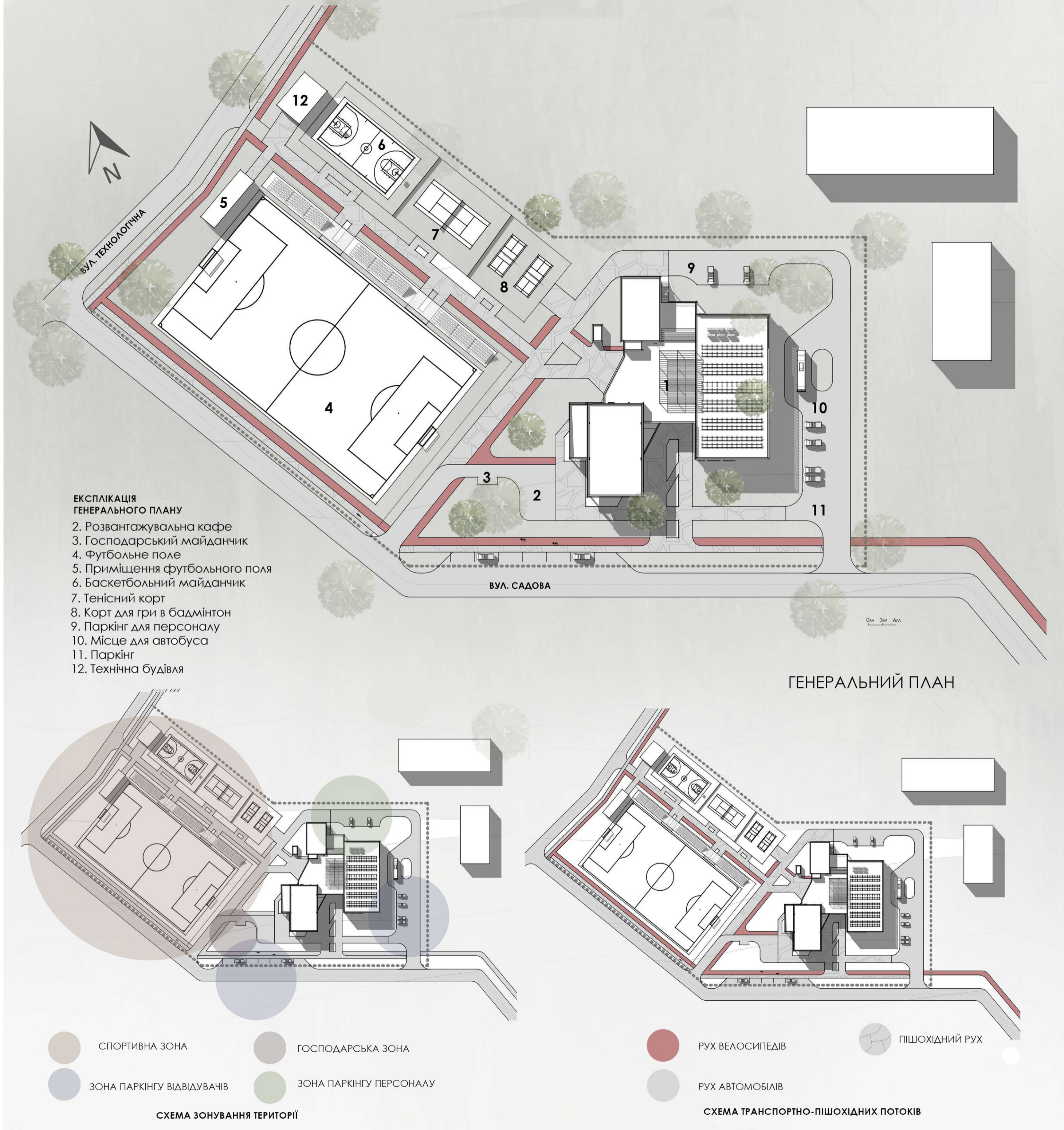
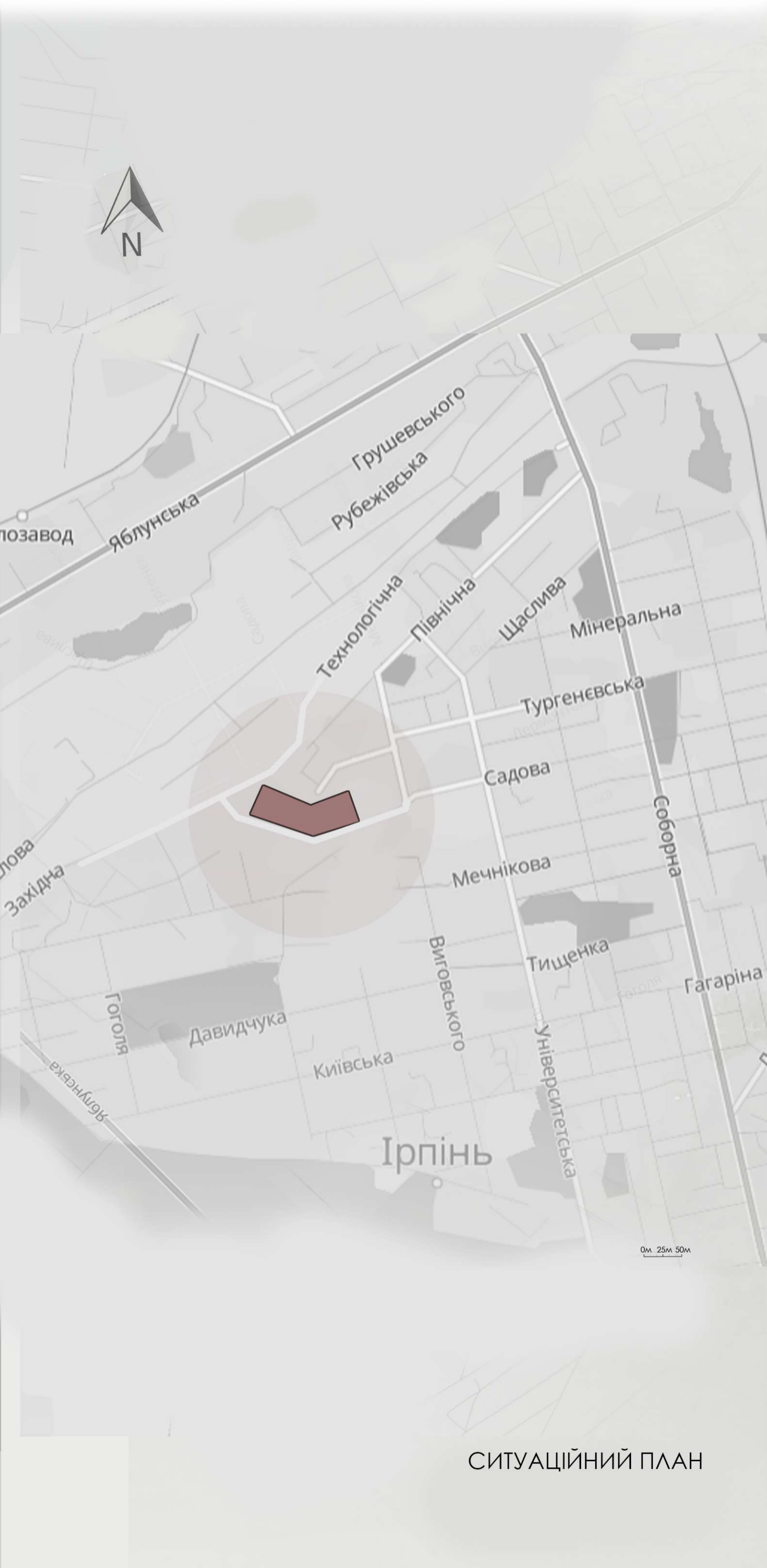

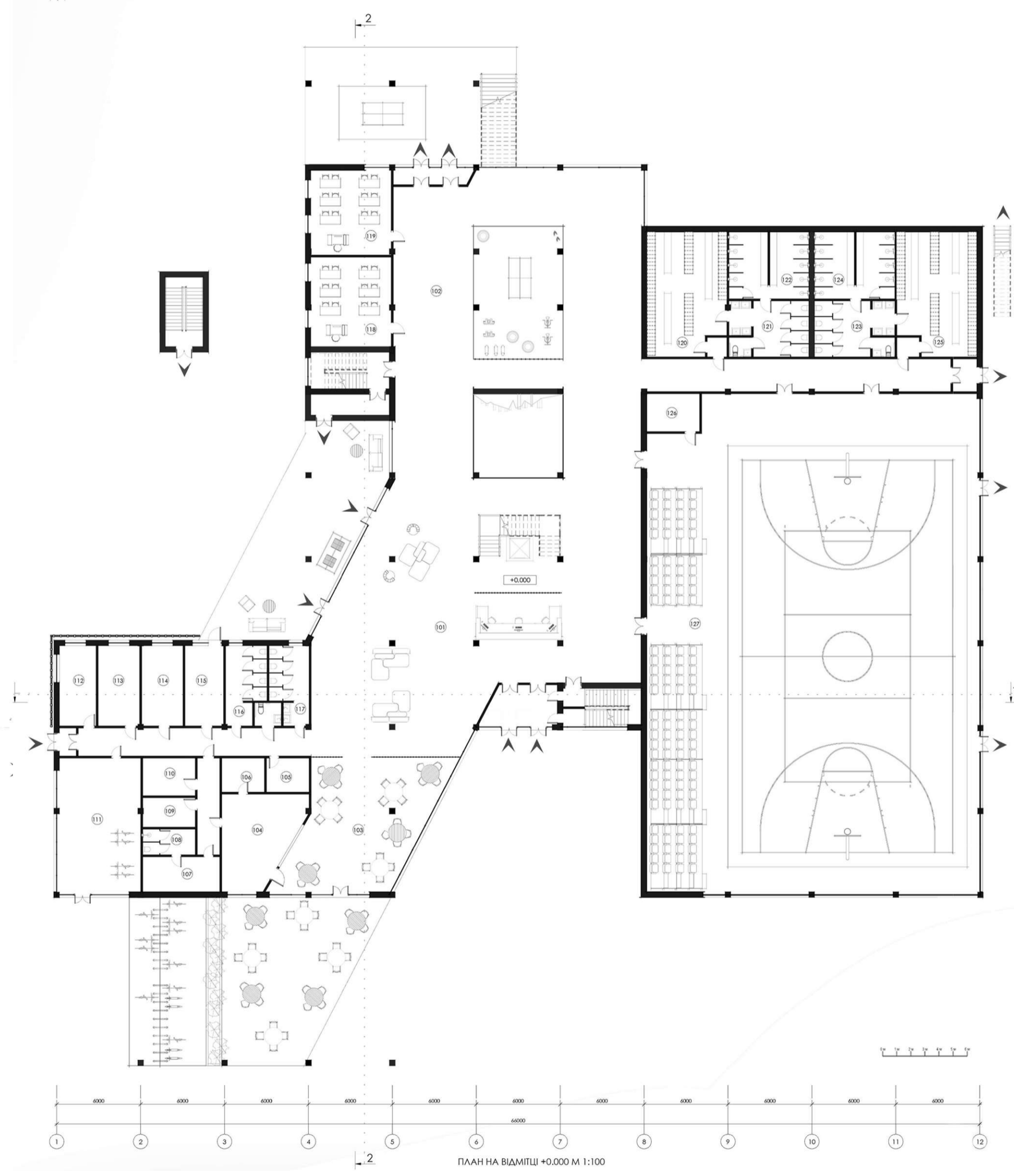
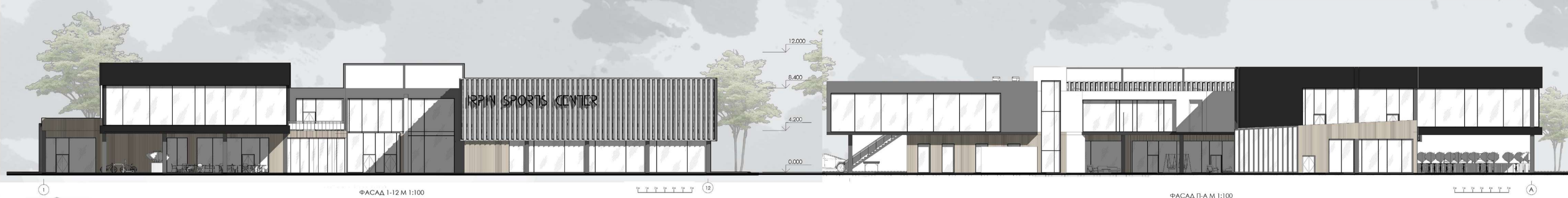

ЕКСПЛІКАЦІЯ 1-ГО ПОВЕРХУ

101	Хол+рецепція	443 м²
102	Вільний простір	269 м²
103	Зала кафе	86 м²
104	Кухня кафе	34 м²
105	Комерса	7 м²
106	Комерса	7 м²
107	Приміщення для персоналу кафе	14 м²
108	С/В кафе	5 м²
109	Комерса	8 м²
110	Комерса	10 м²
111	Ремонт волосистяді	55 м²
112	Товієне приміщення	15 м²
113	Товієне приміщення	17 м²
114	Товієне приміщення	17 м²
115	Модпункт	16 м²
116	С/В чоловічий	11 м²
117	С/В жіночий	11 м²
118	Кабінет для лекцій	37 м²
119	Кабінет для лекцій	35 м²
120	Роздягальня жіноча	49 м²
121	С/В жіночий	15 м²
122	Душова жіноча	26 м²
123	С/В чоловічий	15 м²
124	Душова чоловіча	26 м²
125	Роздягальня чоловіча	48 м²
126	Комерса	10 м²
127	Великий зал	830 м²

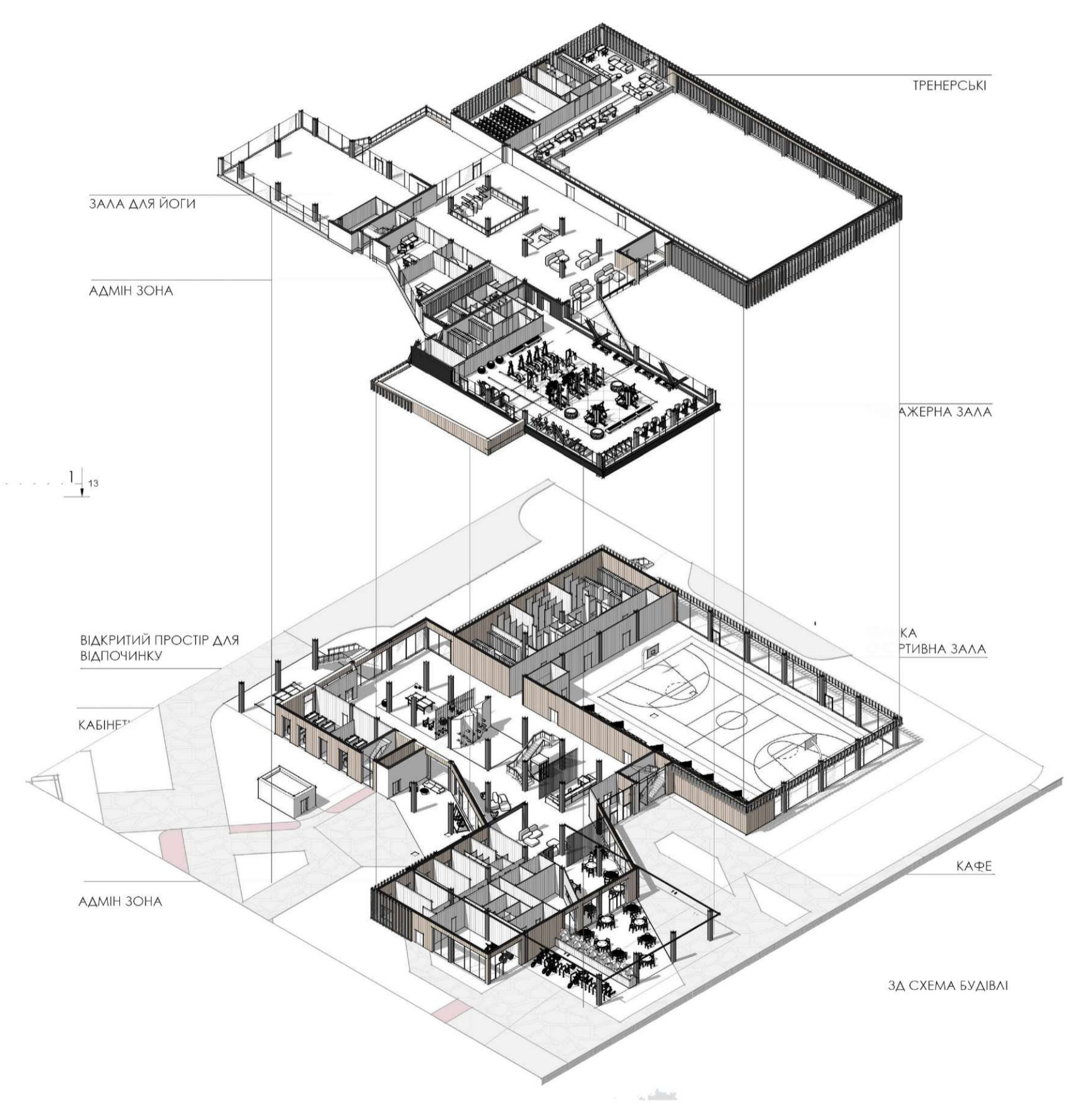

3Д СХЕМА БУДІВЛІ

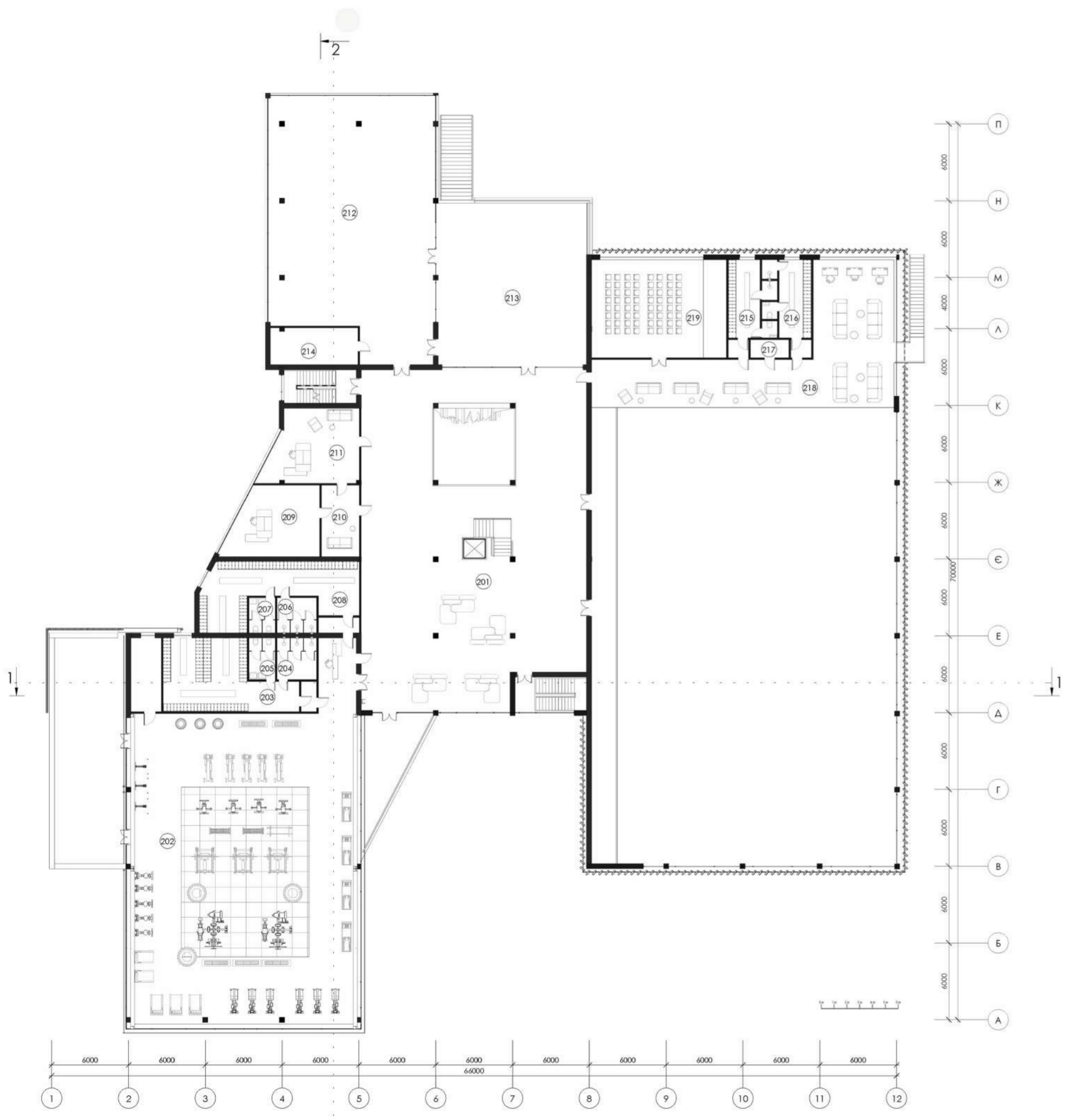

ПЛАН НА ВІДМІТЦІ +4.200 М 1:200

ЕКСПЛІКАЦІЯ 2-ГО ПОВЕРХУ

201	Хол	451 м²
202	Тренажерна зала	444 м²
203	Роздягальня жіноча	47 м²
204	С/В жіночий	7 м²
205	С/В жіночий	4 м²
206	Душова чоловіча	5 м²
207	С/В чоловічий	3 м²
208	Помещение	48 м²
209	Кабінет заступника директора	36 м²
210	Приймальня	17 м²
211	Кабінет директора	39 м²
212	Спортивна зала	243 м²
213	Тераса	147 м²
214	Комора	20 м²
215	Роздягальня жіноча	15 м²
216	Роздягальня чоловіча	15 м²
217	Комора	4 м²
218	Кімната відпочинку тренерів	138 м²
219	Конференц-зала	81 м²

ЕКСПЛІКАЦІЯ -1-ГО ПОВЕРХУ

1	Хол	304 м²
2	Помещение	89 м²
3	Комора	29 м²
4	Комора	29 м²
5	Зал для занять з боротьби	336 м²
6	Зал боксу	419 м²
7	Роздягальня жіноча	30 м²
8	С/В жіночий	7 м²
9	Душова чоловіча	5 м²
10	Душова чоловіча	5 м²
11	С/В кафе	7 м²
12	Роздягальня чоловіча	46 м²
13	Технічне приміщення	19 м²
14	Технічне приміщення	18 м²
15	Технічне приміщення	19 м²
16	Технічне приміщення	17 м²
17	Технічне приміщення	19 м²
18	Приміщення для системи насосів	30 м²
19	Приміщення для системи вентиляції	34 м²

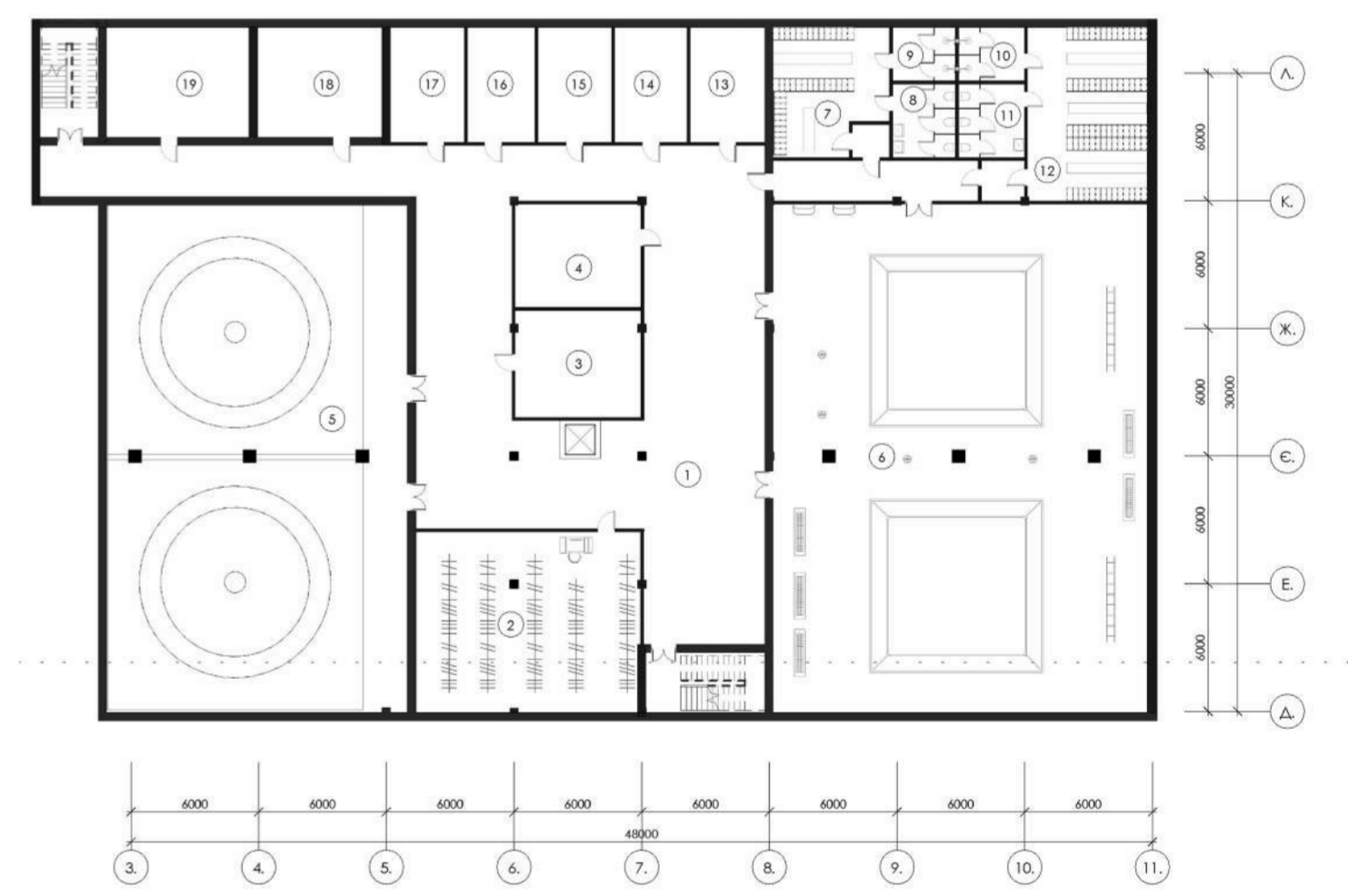

ПЛАН НА ВІДМІТЦІ -4.500 М 1:200

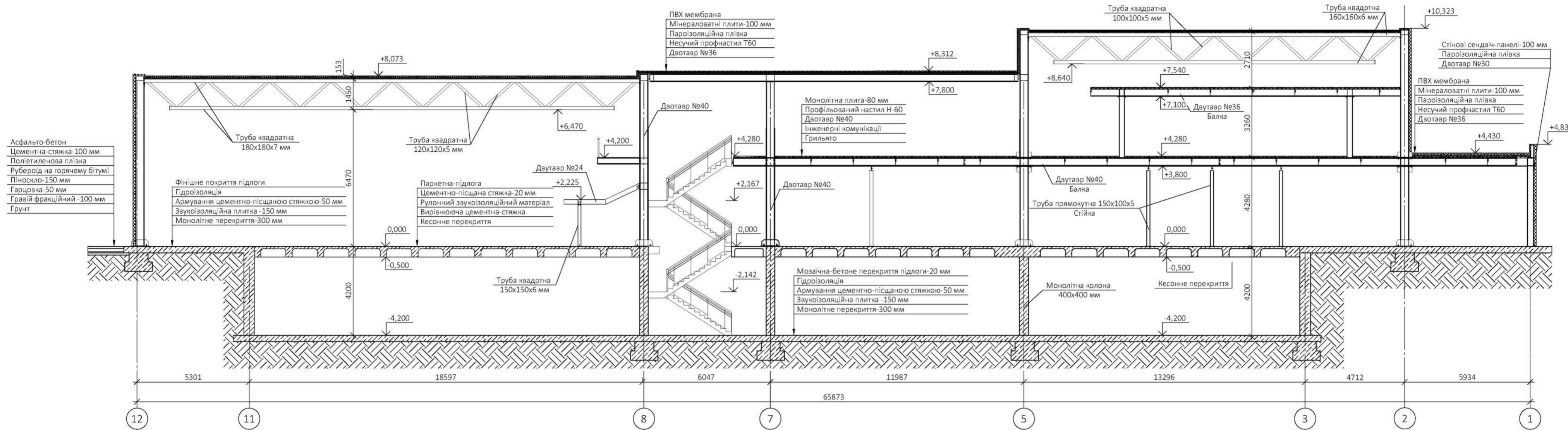

Розріз 1-1



РОЗРІЗ 2-2 М 1:200



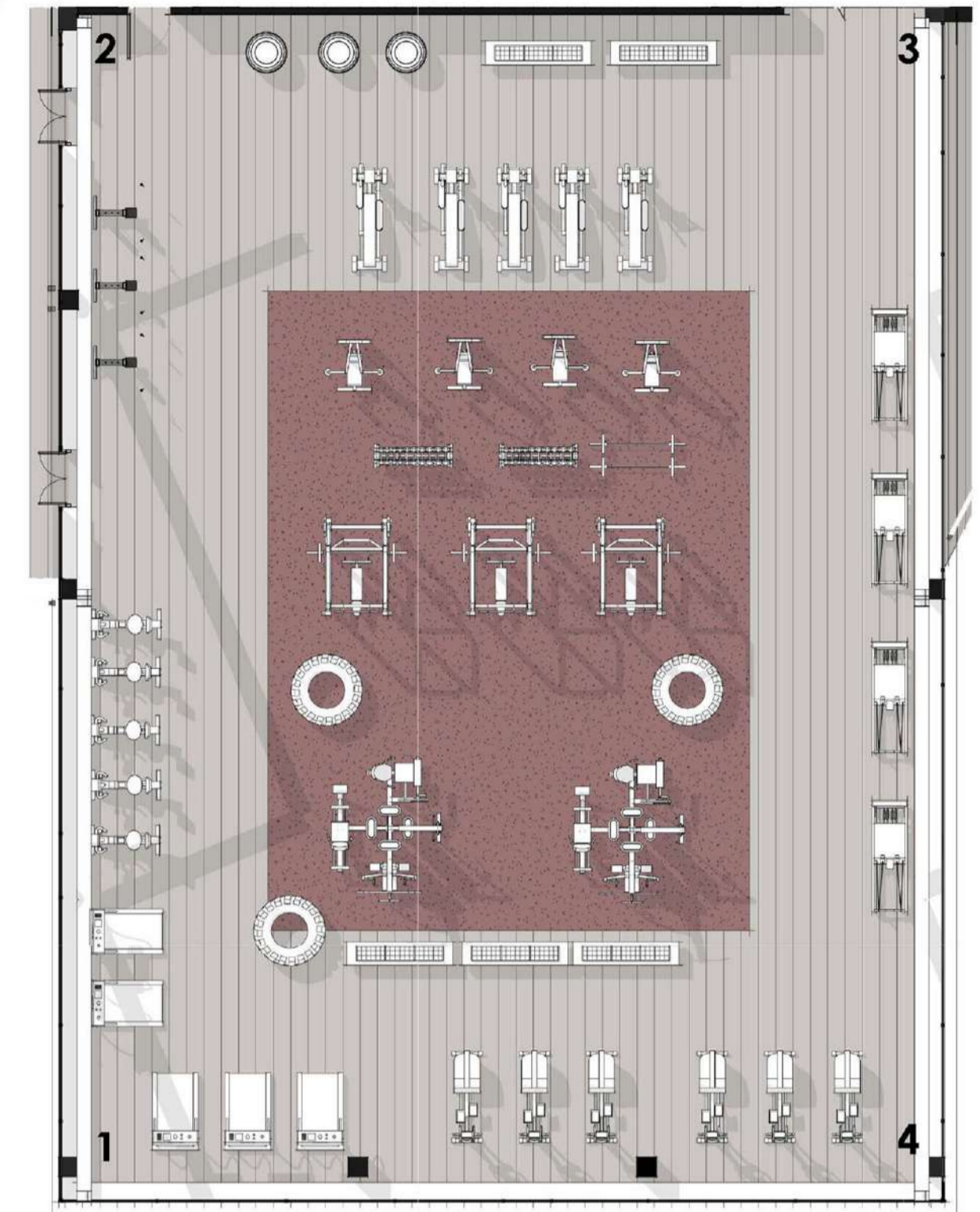
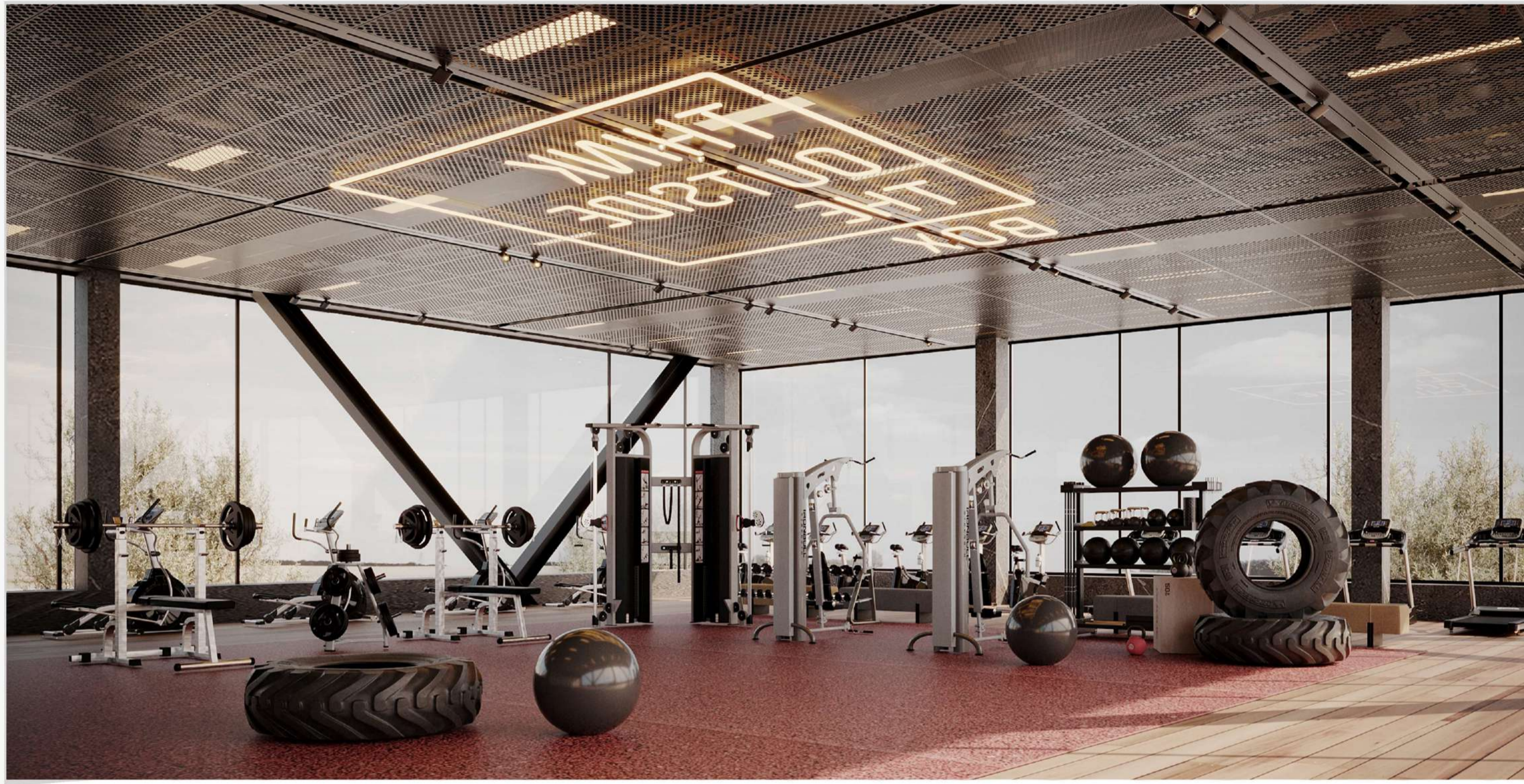

ПЛАН ІНТЕР'ЄРУ НА ВІДМІТЦІ М 1:100

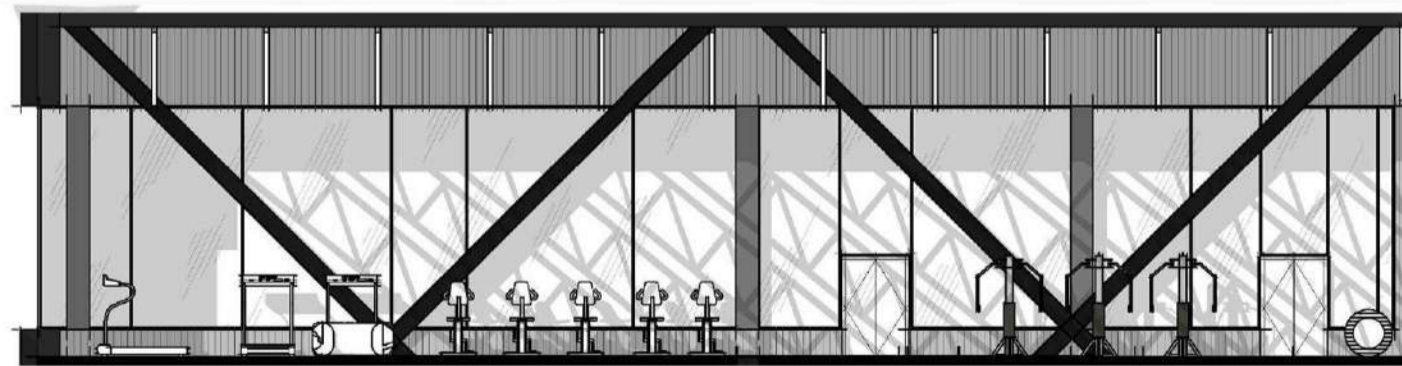
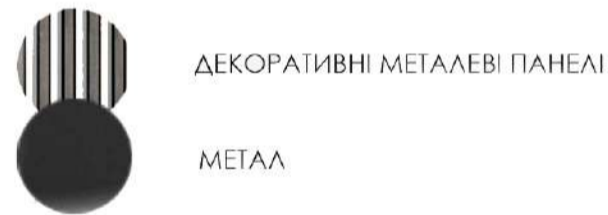

1-4

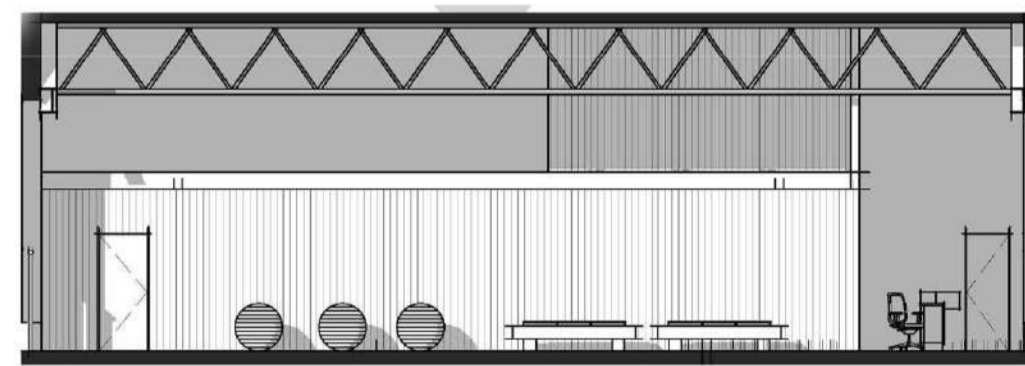

2-3

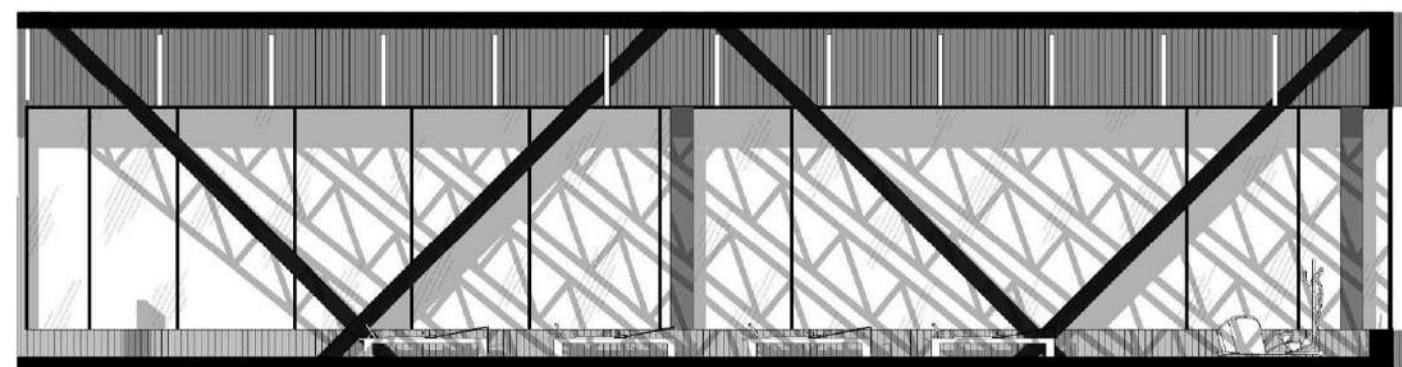

3-4

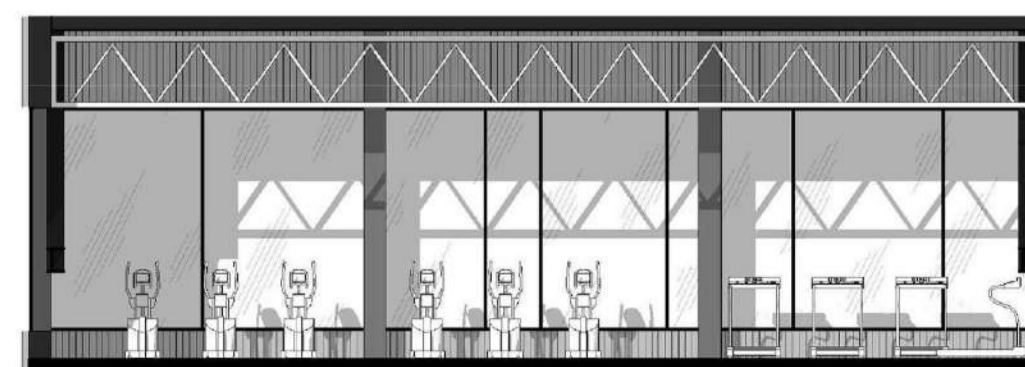

4-1

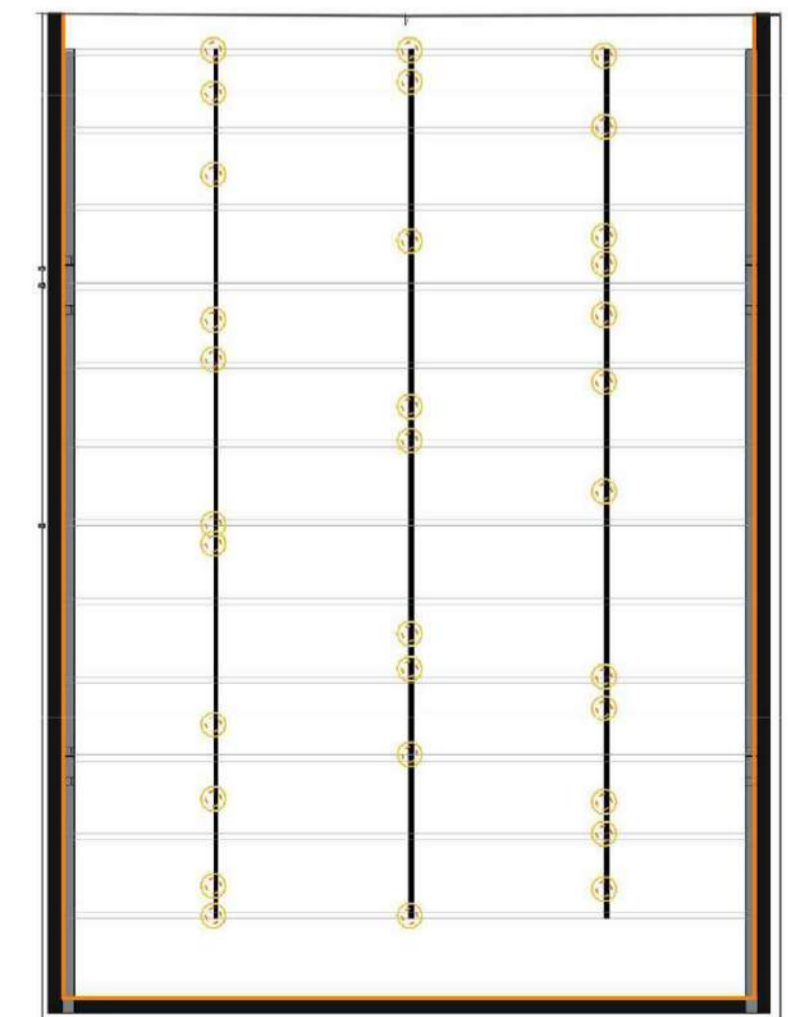

ПЛАН СТЕЛІ ІНТЕР'ЄРУ Н М 1:200

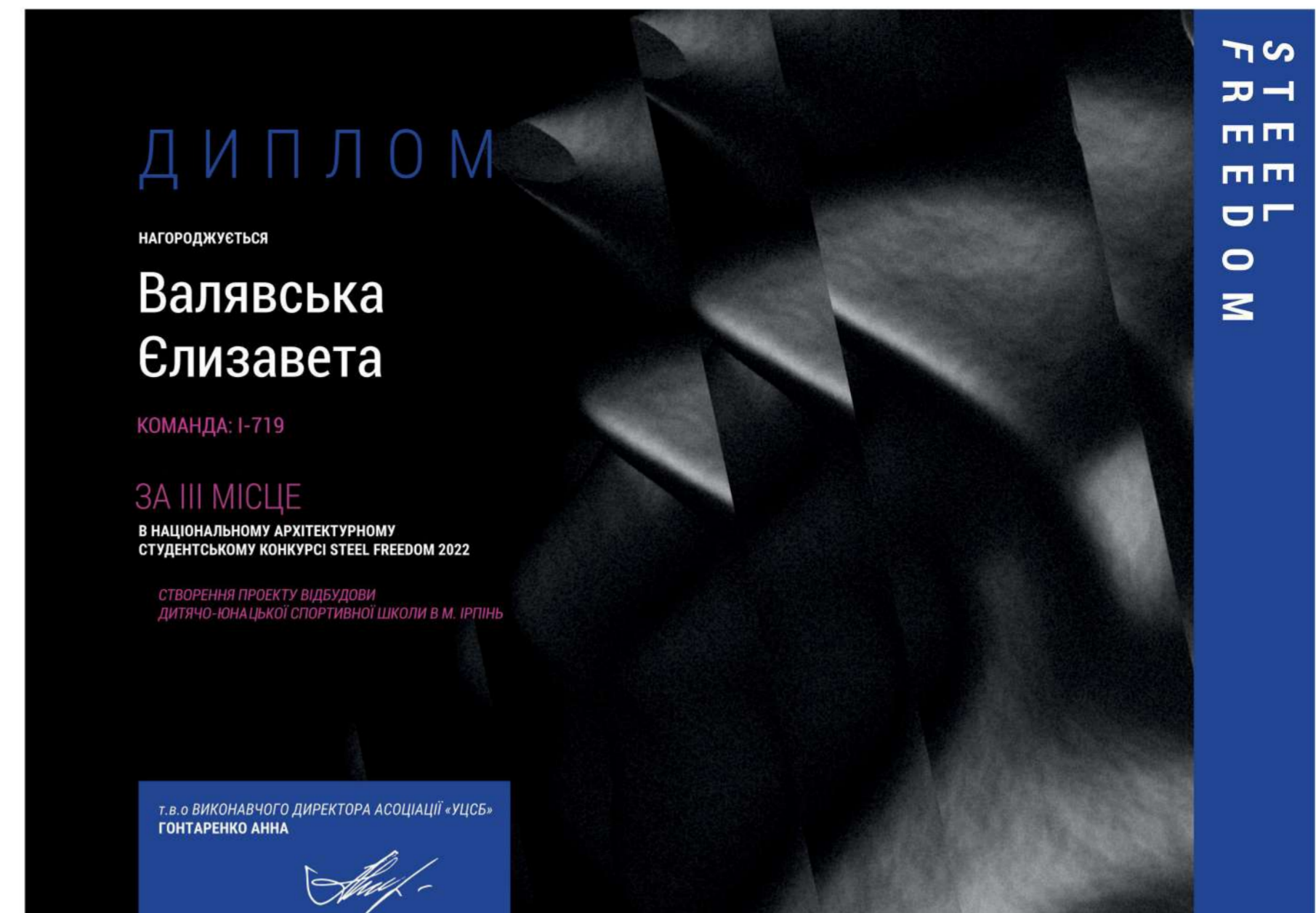
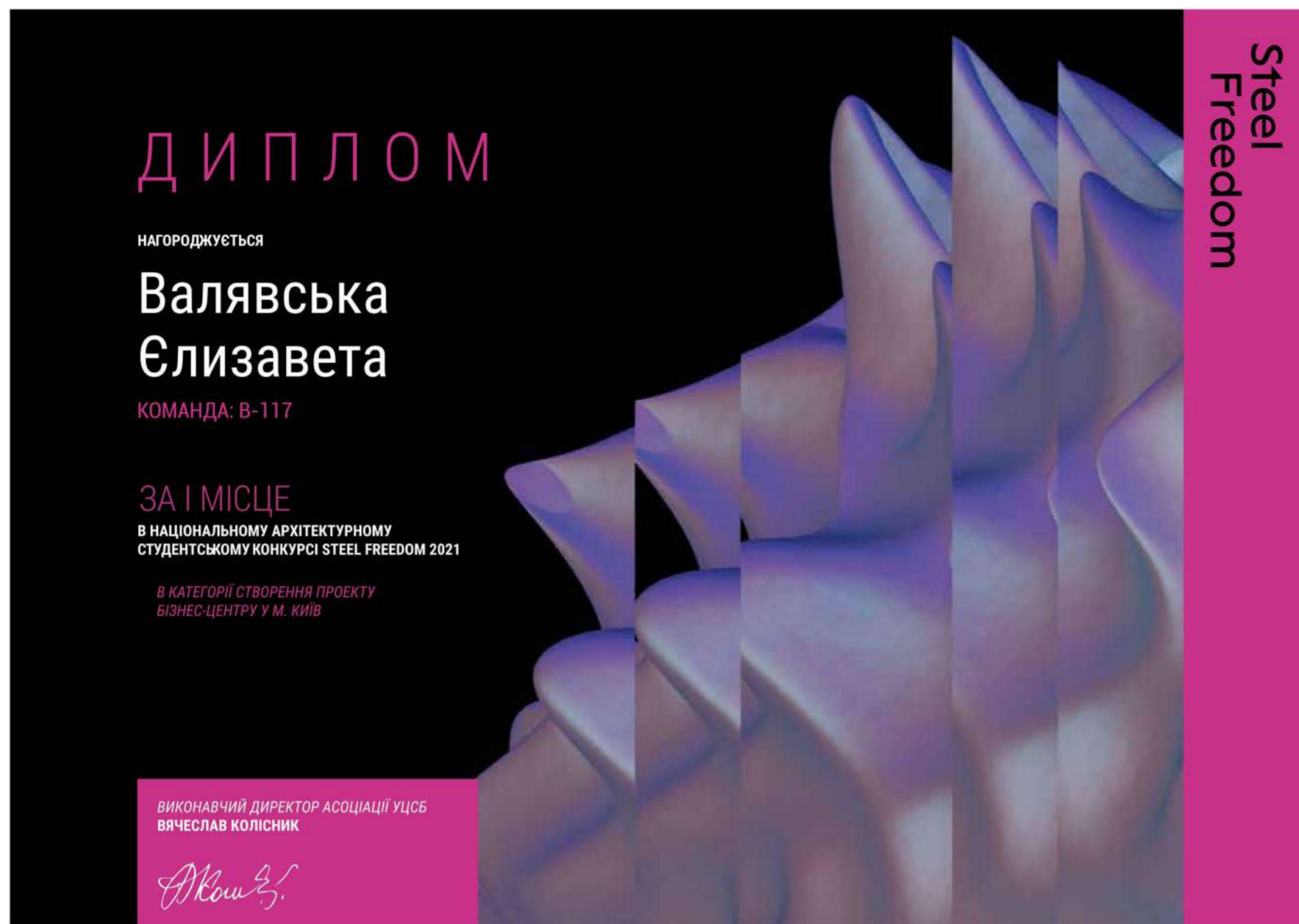

СЕРТИФІКАТ

УЧАСНИКА ІV НАУКОВО-ПРАКТИЧНОЇ КОНФЕРЕНЦІЇ

«ТЕОРІЯ І ПРАКТИКА ФОРМУВАННЯ
 ТА РОЗВИТКУ АРХІТЕКТУРНО-ДИЗАЙНЕРСЬКОГО
 І МІСЬКОГО СЕРЕДОВИЩА»

яка відбулася 17 квітня 2019 року
 в Київському національному університеті будівництва і архітектури
 на кафедрі дизайну архітектурного середовища

виданий студ. Київського Національного університету будівництва і
 архітектури, кафедри ДАС, 15 групи

Валявській Єлизаветі Русланівні

Тема доповіді: Параметрична архітектура.

Декан архітектурного факультету КНУБА, проф. О.В. Кащенко

Керівник конференції:
 зав. кафедрою ДАС, д-р арх., проф.

Вчений секретар кафедри ДАС:
 канд. арх., доц.

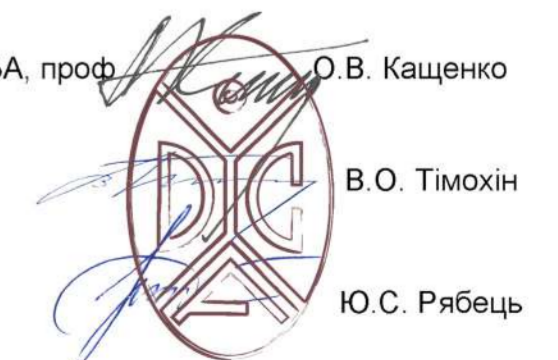

Зав. каф. дизайну архітектурного середовища,
 проф. В.О. Тімохін

Зав. каф. теорії архітектури
 проф. Г.Л. Ковальська



Проректор наукової роботи КНУБА,
 проф. В.О. Плоский

Декан архітектурного факультету
 проф. О.В. Кащенко

