

АТЕСТАЦІЙНА РОБОТА
НА ЗДОБУТТЯ ОСВІТНЬОГО СТУПЕНЯ БАКАЛАВР

на тему:

«ПРИТУЛОК ДЛЯ ТВАРИН З ВЕТЕРИНАРНОЮ КЛІНІКОЮ У М. ХМЕЛЬНИЦЬКОМУ»

загальним обсягом 6 аркушів формату А1, пояснювальна записка 73 с.

Виконала: студентка групи АРХ-41А
191 «Архітектура та містобудування»
(шифр і назва спеціальності)

Костюченко Дарина Геннадіївна
(прізвище, ім'я, по-батькові)

Керівник: ст. викладач Вовчок Лілія Леонідівна
(наук. ступінь, посада, прізвище, ім'я, по-батькові)

Київ – 2023р.



Ситуаційний план М 1:5000
 Експлікація до ситуаційного плану
 1. Кінологічний центр ГУНП
 2. Завод залізобетонних конструкцій
 3. Інтерпрод-сервіс

Умовні позначення до ситуаційного плану
 Ділянка проєктування
 Існуюча забудова
 Промислова та складська забудова

Дорога
 Залізнична колія
 Озеленені території
 Водойми

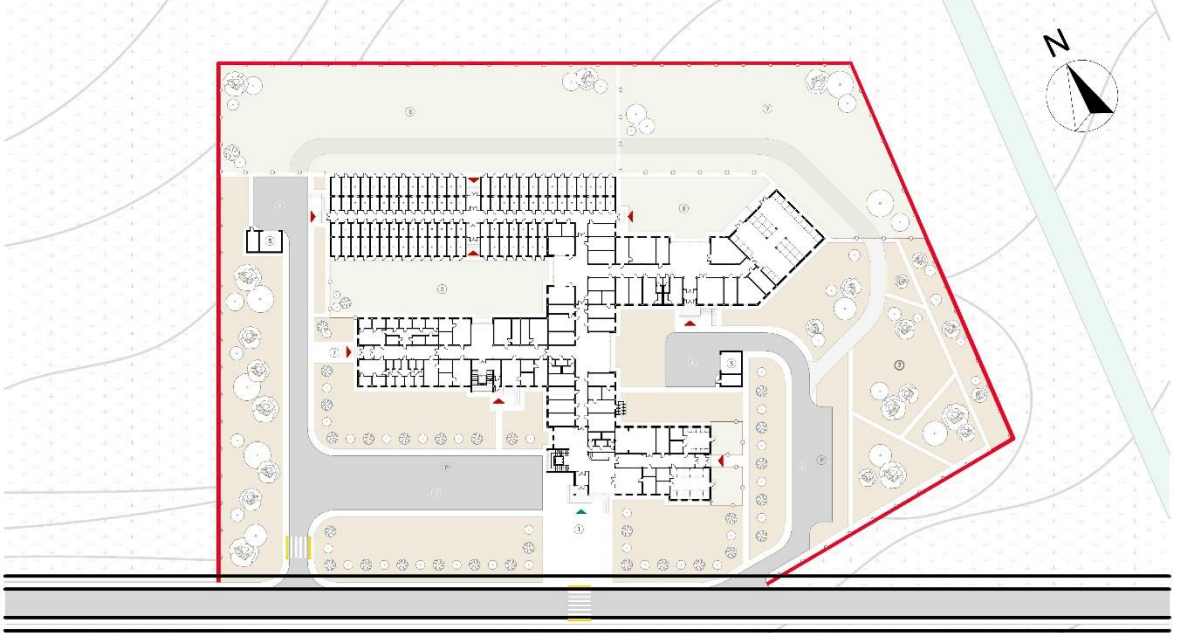

Генеральний план М 1:500
 Експлікація до генерального плану
 1. Зона головного входу
 2. Зона рекреації
 3. Парковка для відвідувачів
 4. Парковка для персоналу
 5. Господарська будівля з гаражем
 6. Господарський майданчик
 7. Зона прийняття безпритульних тварин
 8. Зона для вихулу тварин
 9. Зона для дресирування тварин

Умовні позначення до генерального плану
 Контури огорожувальних конструкцій будівлі
 Дорожнє покриття (асфальт)
 Покриття тротуарів (ФЕМ-блоки)
 Покриття тротуарів з можливістю проїзду автотранспорту
 Майданчики для вихулу тварин
 Газон

Червона лінія
 Межі ділянки проєктування
 Огорожа
 Пішохідні переходи (адаптовані для людей з обмеженими можлив.)
 Входи в будівлю для відвідувачів
 Входи в будівлю для персоналу
 Зелені насадження
 Автостоянка

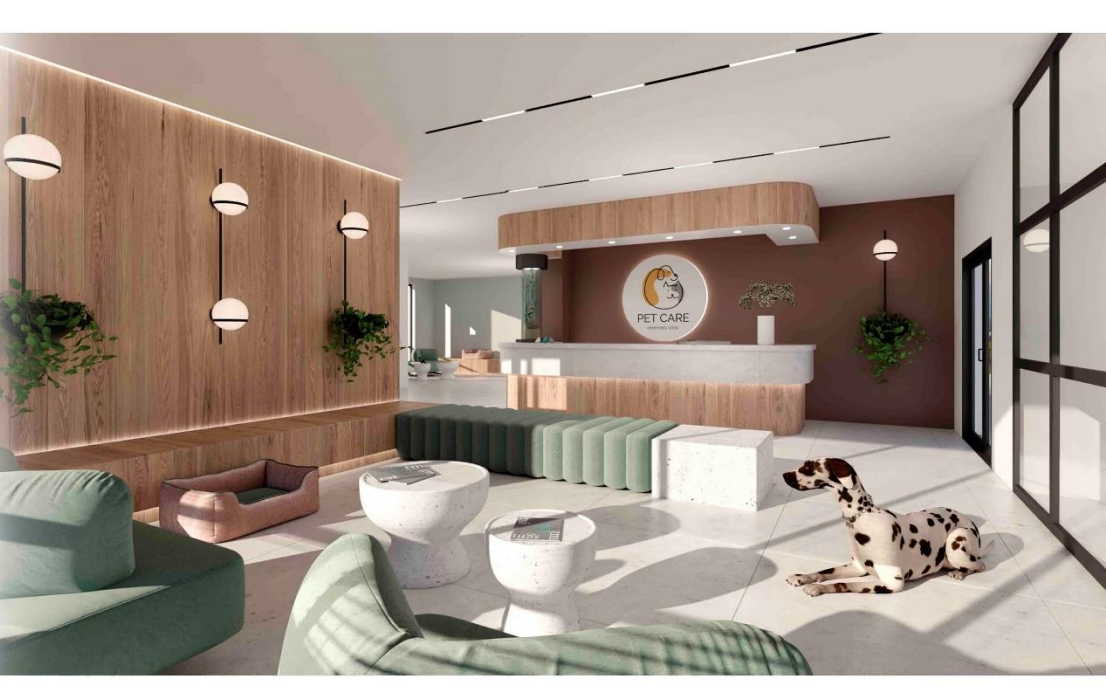
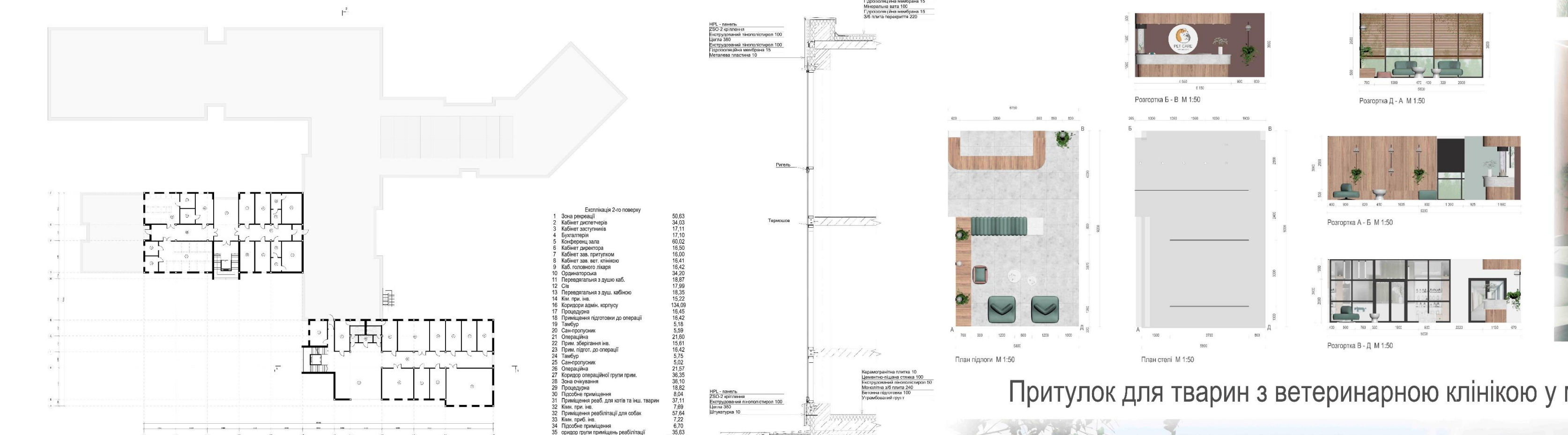

Виконала: студентка АРХ фак. КНУБА групи МБ 41а
 Костюченко Дарина Геннадівна
 Керівник: Вовчок Лілія Леонідівна.

Притулок для тварин з ветеринарною клінікою у м. Хмельницькому



МІСТОБУДІВНА СИТУАЦІЯ



Ситуаційний план М 1:5000

Експлікація до ситуаційного плану

1. Кінологічний центр ГУНП
2. Завод залізобетонних конструкцій
3. Інтерпрод-сервіс

Умовні позначення до ситуаційного плану

- | | | | |
|--|----------------------------------|--|---------------------|
| | Ділянка проектування | | Дорога |
| | Існуюча забудова | | Залізнична колія |
| | Промислова та складська забудова | | Озеленені території |
| | | | Водойми |

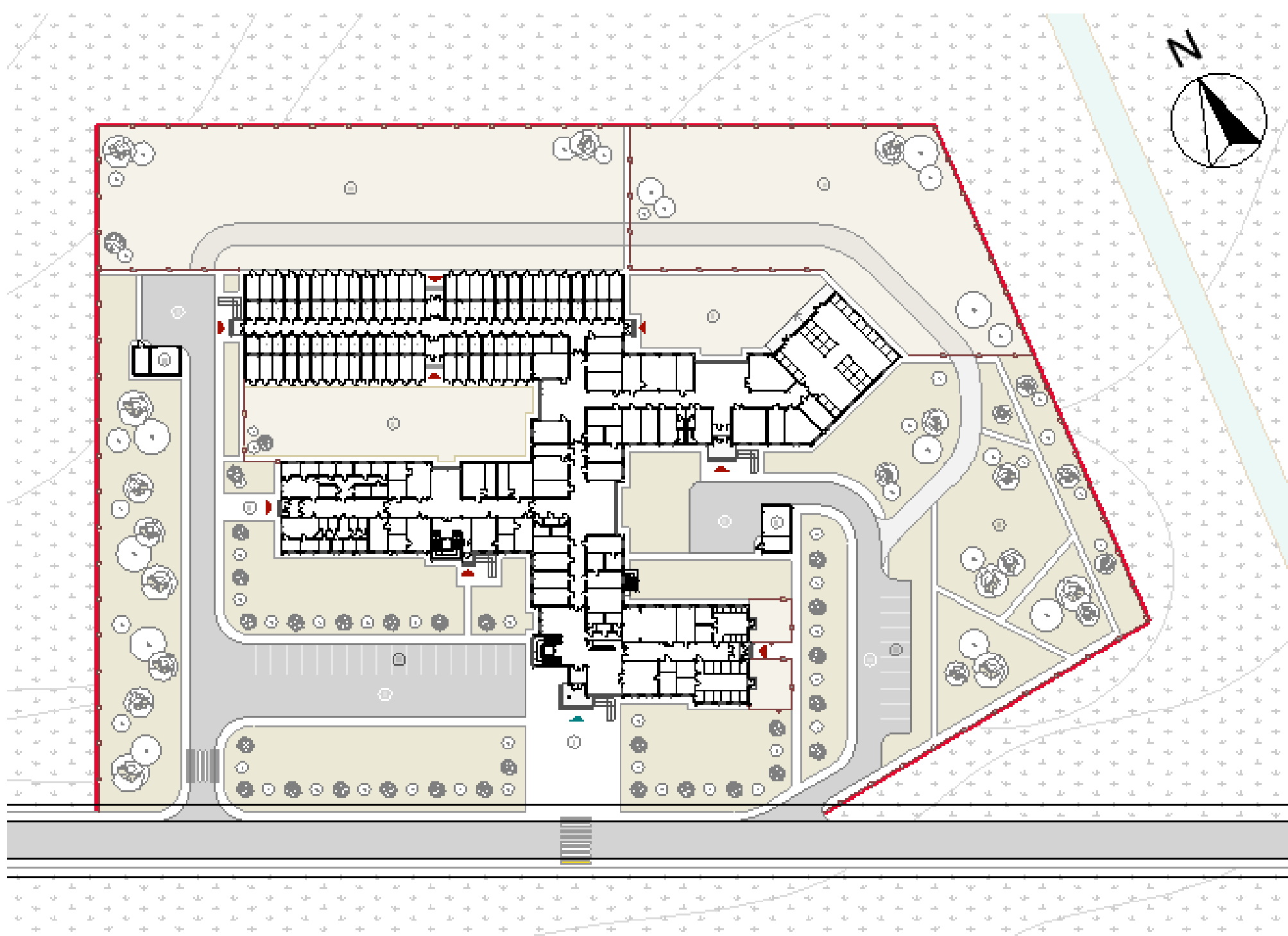

Генеральний план М 1:500

Експлікація до генерального плану

1. Зона головного входу
2. Зона рекреації
3. Парковка для відвідувачів
4. Парковка для персоналу
5. Господарська будівля з гаражем
6. Господарський майданчик
7. Зона прийняття безпритульних тварин
8. Зона для вигулу тварин
9. Зона для дресування тварин

Умовні позначення до генерального плану

- | | |
|--|--|
| | Контури огорожувальних конструкцій будівлі |
| | Дорожнє покриття (асфальт) |
| | Покриття тротуарів (ФЕМ-блоки) |
| | Покриття тротуарів з можливістю проїзду автотранспорту |
| | Майданчики для вигулу тварин |
| | Газон |

- | | |
|--|--|
| | Червона лінія |
| | Межі ділянки проектування |
| | Огорожа |
| | Пішохідні переходи (адаптовані для людей з обмеженими можлив.) |
| | Входи в будівлю для відвідувачів |
| | Входи в будівлю для персоналу |
| | Зелені насадження |
| | Автостоянка |



Експлікація 1-го поверху

| | | |
|----|---|-------------|
| 1 | Тамбур | 8,65 |
| 2 | Зал прийому відвідувачів | 79,69 |
| 3 | Зона очікування | 42,75 |
| 4 | Зона реєстрації | 9,58 |
| 5 | С/в для відвідувачів | 25,76 |
| 6 | Ветаптека | 34,03 |
| 7 | Складське приміщення | 10,91 |
| 8 | Кімната прибирального реманенту | 5,15 |
| 9 | Приміщення грумінгу | 33,86 |
| 10 | Приміщення для сушки | 8,63 |
| 11 | Приміщення для водних процедур | 8,64 |
| 12 | Приміщення для персоналу | 16,42 |
| 13 | Готель для дрібних тварин | 33,01 |
| 14 | Мийна | 8,03 |
| 15 | Підсобне приміщення | 8,03 |
| 16 | Готель для собак | 60,03 |
| 17 | Підсобне приміщення | 8,29 |
| 18 | Мийна | 8,29 |
| 19 | Тамбур грумінгу | 6,12 |
| 20 | Коридор групи прим. грумінгу | 53,73 |
| 21 | Ветеринарний кабінет | 16,67 |
| 22 | Ветеринарний кабінет | 23,73 |
| 23 | Оглядова | 16,67 |
| 24 | Підсобне приміщення | 8,34 |
| 25 | Процедурна | 16,67 |
| 26 | Підсобне приміщення | 7,99 |
| 27 | Процедурна | 15,60 |
| 28 | Оглядова | 16,67 |
| 29 | С/в | 18,00 |
| 30 | Зона рекреації | 43,49 |
| 31 | Процедурна | 17,08 |
| 32 | Процедурна | 16,37 |
| 33 | Процедурна | 17,42 |
| 34 | Рентген кабінет | 22,29 |
| 35 | Кімната управління рент. | 11,58 |
| 36 | Коридор прим. групи приміщень | 90,75 |
| 37 | Рентген кабінет | 22,63 |
| 38 | Кімната управління | 10,72 |
| 39 | Рентген кабінет | 22,12 |
| 40 | Кім. управл. | 10,72 |
| 41 | Процедурна | 16,93 |
| 42 | Підсобне приміщення | 7,85 |
| 43 | Процедурна | 23,77 |
| 44 | Підсобне приміщення | 8,22 |
| 45 | Зона рекреації | 23,99 |
| 46 | Лабораторія | 22,29 |
| 47 | Підсобне приміщення | 8,21 |
| 48 | Кімната прибирального інвентаря | 8,58 |
| 49 | Лабораторія | 22,29 |
| 50 | Підсобне приміщення | 8,21 |
| 51 | Підсобне приміщення | 8,53 |
| 52 | Процедурна | 18,13 |
| 53 | Коридори медичної групи приміщень | 112,55 |
| 54 | Тамбур | 3,00 |
| 55 | Оглядова для інфекційних тварин | 21,03 |
| 56 | Мийна | 5,94 |
| 57 | Кімн. приб. інвентарю | 5,75 |
| 58 | Кімн. приб. інвентарю | 5,53 |
| 59 | Мийна | 5,90 |
| 60 | Оглядова для інфекц. | 21,25 |
| 61 | Карантинні ізолятори для собак | 65,69 |
| 63 | Карантинні ізол. для котів та інш. тварин | 46,94 |
| 64 | Коридор карантину | 43,45 |
| 65 | Тамбур | 6,11 |
| 67 | Зовнішні вольєри для собак | 192,20 |
| 68 | Внутрішні вольєри для собак | 252,64 |
| 68 | Внутрішні вольєри для собак | 180,61 |
| 68 | Внутрішні вольєри для собак | 137,66 |
| 69 | Коридор притулку для тварин | 179,52 |
| 70 | Тамбур | 9,26 |
| 71 | Тамбур | 8,85 |
| 72 | Кімн. приб. інв. | 8,82 |
| 73 | Зона очікування | 32,45 |
| 73 | Кімната зберіг. припадів | 8,21 |
| 74 | Мийна | 16,37 |
| 75 | Кімната для зустрічі з тваринами | 23,70 |
| 76 | Пральня | 17,69 |
| 77 | Кімната зберіг. припадів | 17,21 |
| 78 | Кімната зберіг. припадів | 16,61 |
| 79 | Кімната оформлення спіки | 22,64 |
| 80 | Кімн. приб. інв. | 8,52 |
| 81 | Підсобне приміщення | 8,29 |
| 82 | Холодильна камера | 16,69 |
| 83 | Ветеринарний кабінет | 16,68 |
| 84 | Ветеринарний кабінет | 16,68 |
| 85 | Кімната приготування кормів | 34,10 |
| 86 | Кімната волонтерів | 16,20 |
| 87 | Перевдягальня | 19,97 |
| 88 | Перевдягальня з душ. каб. | 19,44 |
| 89 | С/в | 9,42 |
| 90 | Кімната зберігання кормів | 33,53 |
| 91 | Кімната зберігання кормів | 35,81 |
| 92 | Кімната зберіг. припадів | 16,68 |
| 93 | Пральня | 27,17 |
| 94 | Мийна | 16,93 |
| 95 | Розгрузочна | 42,76 |
| 96 | Коридор групи прим. обслугов. прит. | 155,00 |
| 97 | Тамбур | 6,12 |
| 98 | Притулок для котів та дрібних тварин | 216,95 |
| | | 3 273,30 м² |

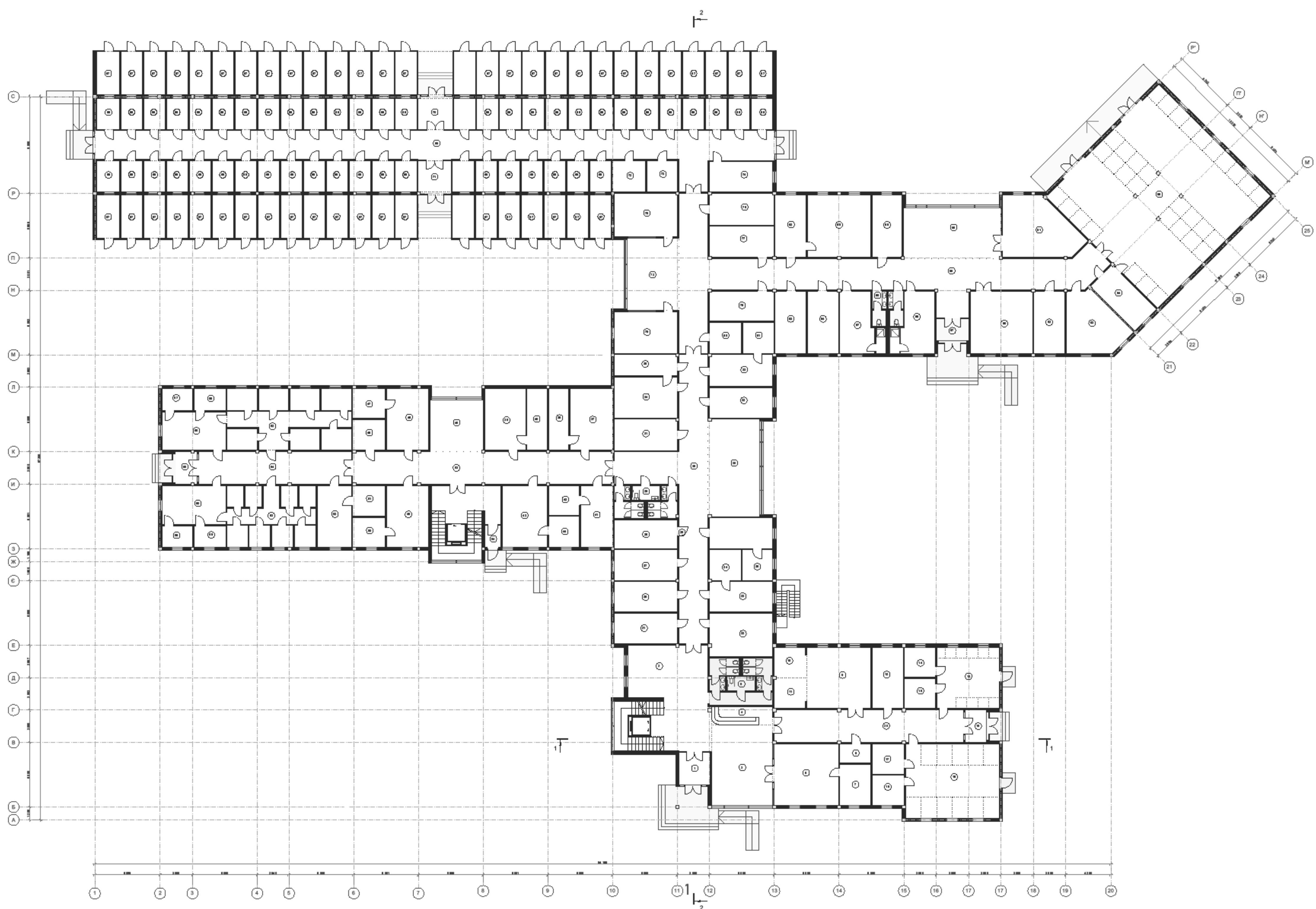

Експлікація 2-го поверху

| | | |
|----|---|-----------|
| 1 | Зона рекреації | 50,63 |
| 2 | Кабінет диспетчерів | 34,03 |
| 3 | Кабінет заступників | 17,11 |
| 4 | Бухгалтерія | 17,10 |
| 5 | Конференц зала | 60,02 |
| 6 | Кабінет директора | 16,50 |
| 7 | Кабінет зав. притулком | 16,00 |
| 8 | Кабінет зав. вет. клінікою | 16,41 |
| 9 | Каб. головного лікаря | 16,42 |
| 10 | Ординаторська | 34,20 |
| 11 | Перевдягальня з душ. каб. | 18,87 |
| 12 | С/в | 17,99 |
| 13 | Перевдягальня з душ. кабіною | 18,35 |
| 14 | Кім. при. інв. | 15,22 |
| 16 | Коридори адмін. корпусу | 134,09 |
| 17 | Процедурна | 16,45 |
| 18 | Приміщення підготовки до операції | 16,42 |
| 19 | Тамбур | 5,18 |
| 20 | Сан-пропускник | 5,59 |
| 21 | Операційна | 21,60 |
| 22 | Прим. зберігання інв. | 15,61 |
| 23 | Прим. підгот. до операції | 16,42 |
| 24 | Тамбур | 5,75 |
| 25 | Сан-пропускник | 5,02 |
| 26 | Операційна | 21,57 |
| 27 | Коридор операційної групи прим. | 36,35 |
| 28 | Зона очікування | 36,10 |
| 29 | Процедурна | 18,82 |
| 30 | Підсобне приміщення | 8,04 |
| 31 | Приміщення реаб. для котів та інш. тварин | 37,11 |
| 32 | Кімн. при. інв. | 7,69 |
| 32 | Приміщення реабілітації для собак | 57,64 |
| 33 | Кімн. приб. інв. | 7,22 |
| 34 | Підсобне приміщення | 6,70 |
| 35 | Коридор групи приміщень реабілітації | 35,63 |
| | | 863,85 м² |

ФАСАДНІ І КОНСТРУКТИВНІ РІШЕННЯ



Фасад в осях 1 - 25 М 1:200



Фасад в осях А-С М 1:200

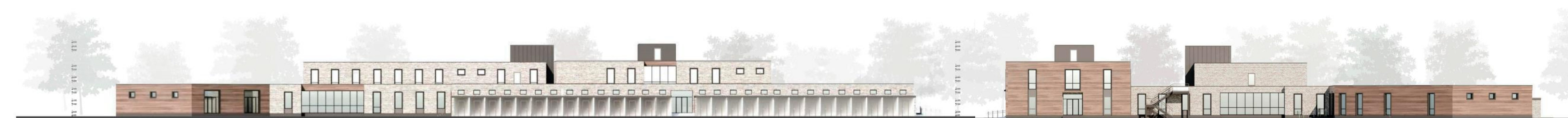

Фасад в осях 25 - 1 М 1:200



Фасад в осях С - А М 1:200

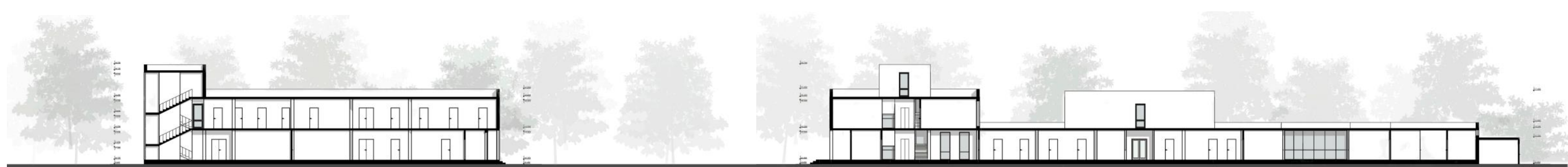

Розріз 1 - 1 М 1:200



Розріз 2 - 2 М 1:200

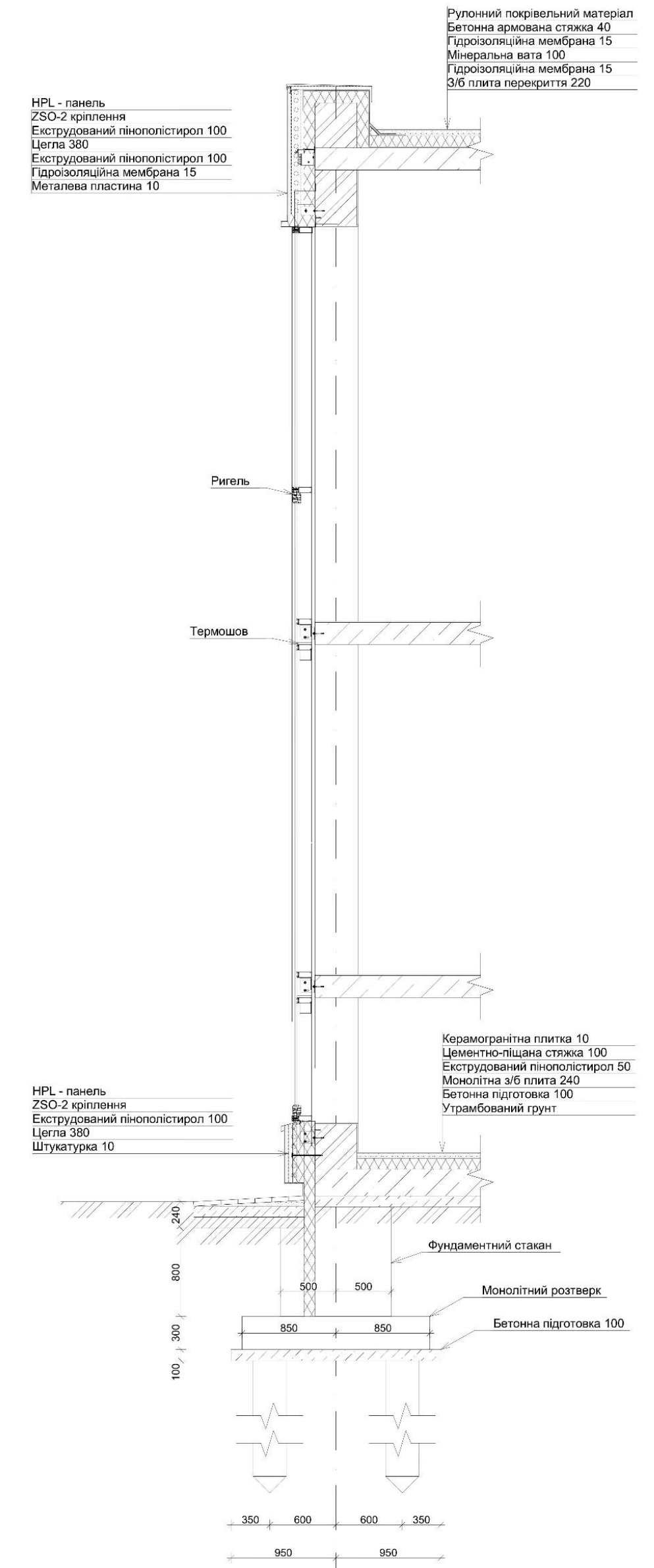



ДИЗАЙН ІНТЕР'ЄРУ



Розгортка А-Б



Розгортка Б-В



Розгортка В-Д

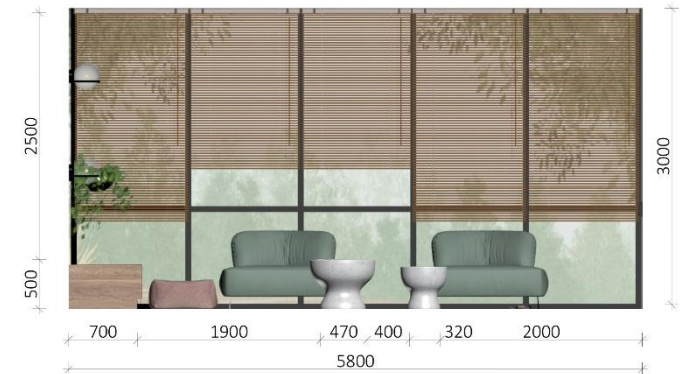

Розгортка Д-А

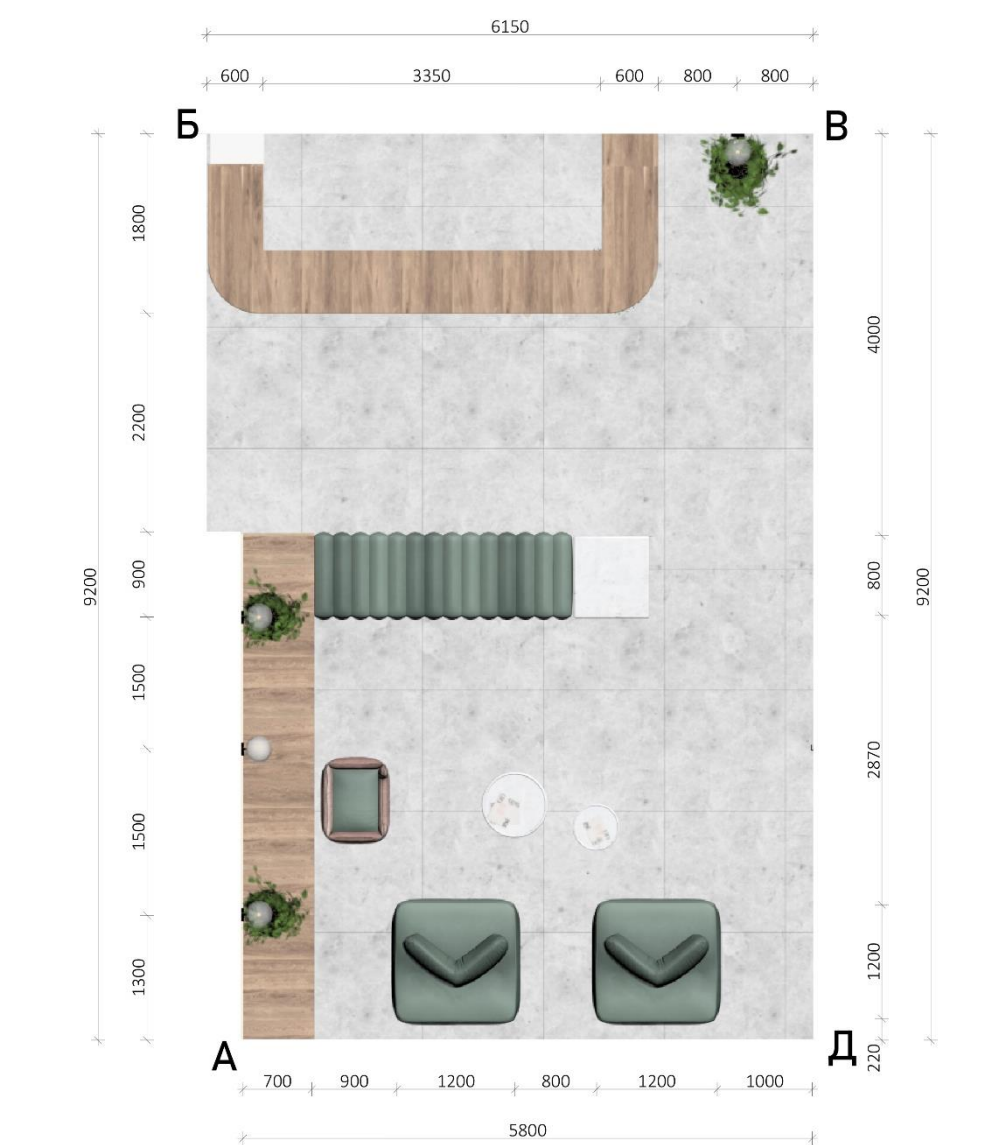

План підлоги

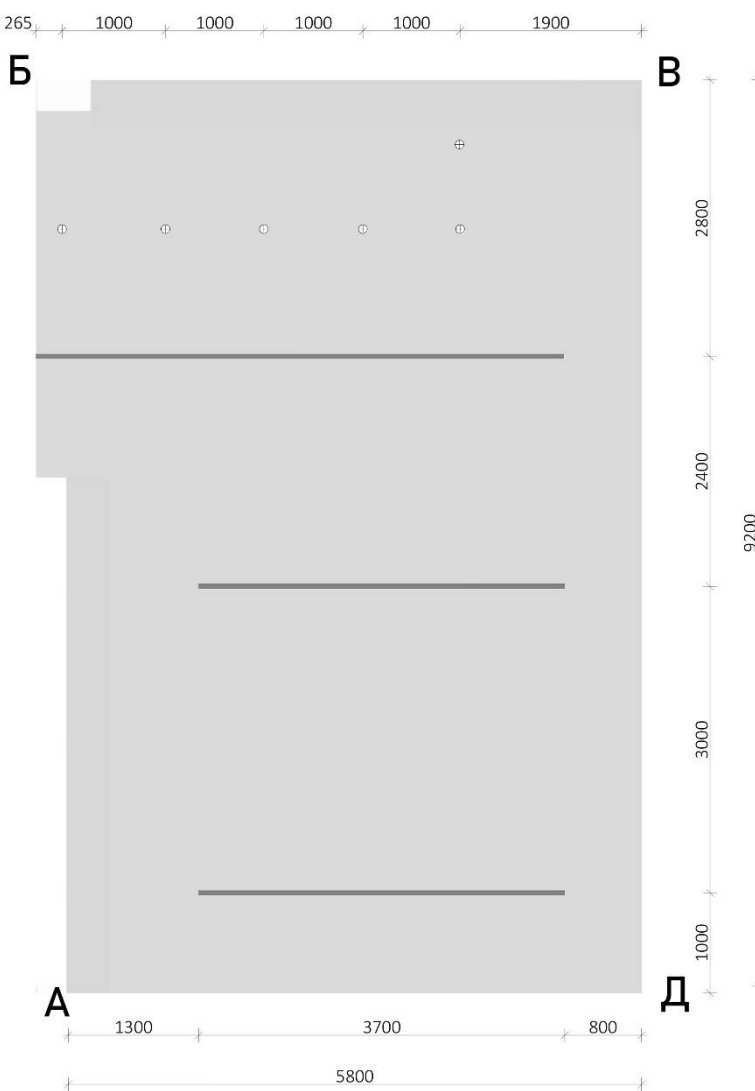

План стелі

