РОЗДІЛ 1. АНАЛІЗ ТЕОРЕТИЧНОГО ТА ПРАКТИЧНОГО ДОСВІДУ

1. 1. ПРОБЛЕМИ ВПЛИВУ СОЦІАЛЬНИХ ПРОЦЕСІВ НА АРХІТЕКТУРУ

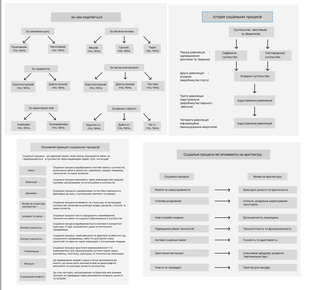

1.2 КЛАСИФІКАЦІЯ БАГАТОФУНКЦІОНАЛЬНОЇ АРХІТЕКТУРИ

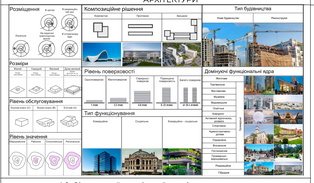

1.3 Вітчизняний та світовий досвід проектування багатофункціональних комплексів

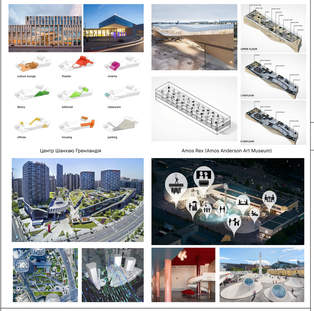

1.3. Сучасні тенденції у проектуванні багатофункціональних комплексів

РОЗДІЛ 2. ТЕОРЕТИЧНІ ЗАСАДИ

2.1. МЕТОДИКА ДОСЛІДЖЕНЬ

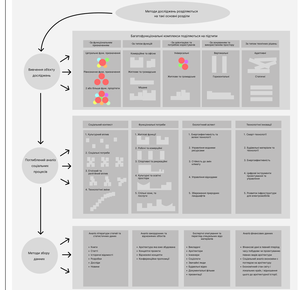

2.2. ПРИНЦИПИ ФОРМОТВОРЕННЯ БАГАТОФУНКЦІОНАЛЬНИХ КОМПЛЕКСІВ ПІД ВПЛИВОМ СОЦІАЛЬНИХ ПРОЦЕСІВ

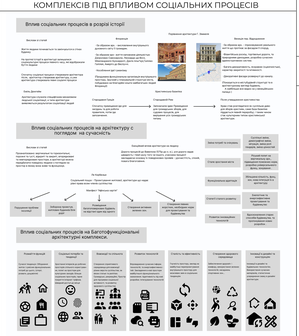

2.3. АРХІТЕКТУРНІ ПРИЙОМИ ФОРМУВАННЯ ГНУЧКИХ БАГАТОФУНКЦІОНАЛЬНИХ БУДІВЕЛЬ

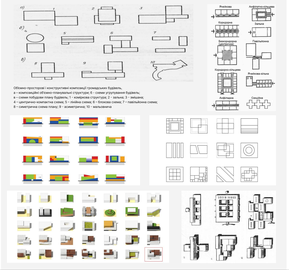

РОЗДІЛ 3. ВПРОВАДЖЕННЯ ПРИЙОМІВ ФОРМУВАННЯ

3.1. РІШЕННЯ ГЕНЕРАЛЬНОГО ПЛАНУ БАГАТОФУНКЦІОНАЛЬНОГО КОМПЛЕКСУ

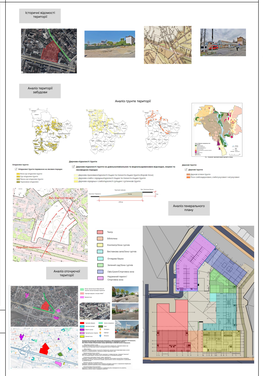

3.2. АРХІТЕКТУРНО-ПЛАНУВАЛЬНЕ РІШЕННЯ З УРАХУВАННЯМ СОЦІАЛЬНИХ ПРОЦЕСІВ

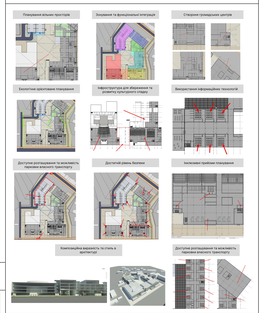

3.1. ОБ'ЄМНО-ПРОСТОРОВА КОМПОЗИЦІЯ ТА РІШЕННЯ ПО БЛАГОУСТРОЮ

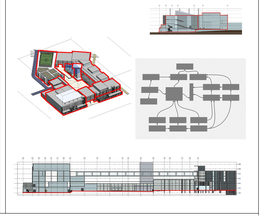

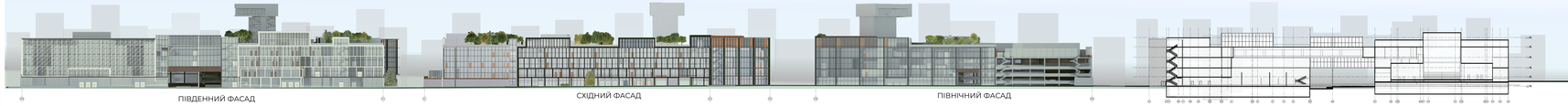

СИТУАЦІЙНИЙ ПЛАН

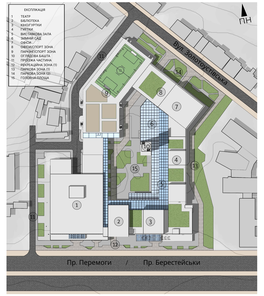

ГЕНЕРАЛЬНИЙ ПЛАН

ВИД 1

ВИД 2

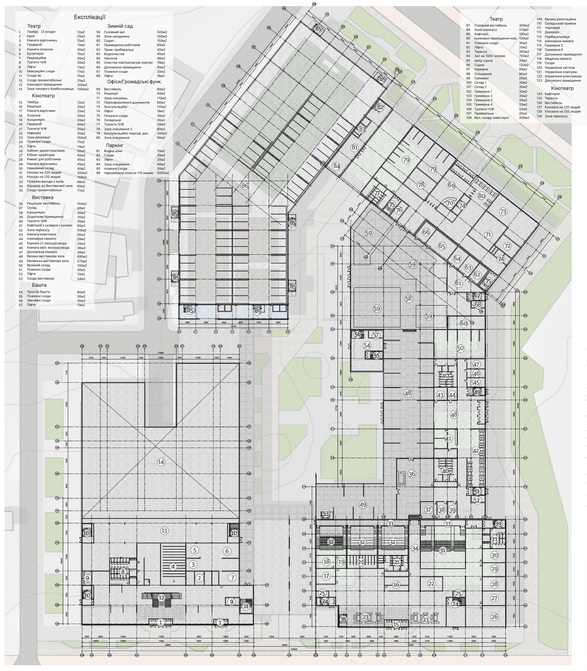

ПЛАН НА ВІДМІТЦІ 0.000

ІНТЕРЄРНИЙ ВИД ЗЕЛЕНОГО САДУ

ЕКСТЕРЄРНИЙ ВИД ПІВДЕННОГО ФАСАДУ

РОЗРІЗ 1-1

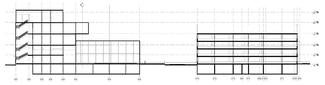

РОЗРІЗ 2-2

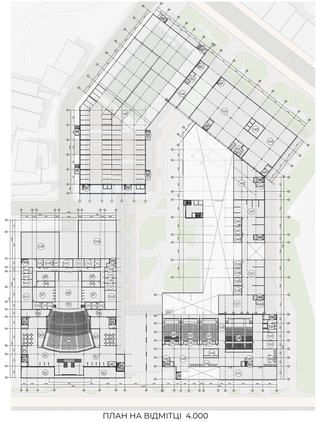

ПЛАН НА ВІДМІТЦІ 4.000

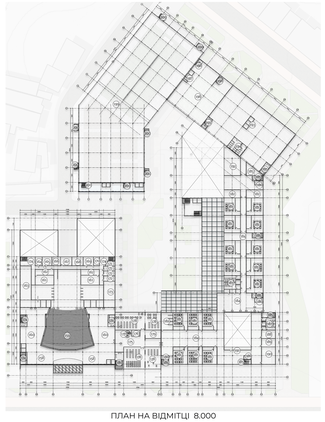

ПЛАН НА ВІДМІТЦІ 8.000

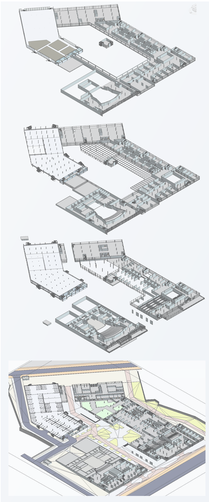

ВЗРИВ СХЕМА

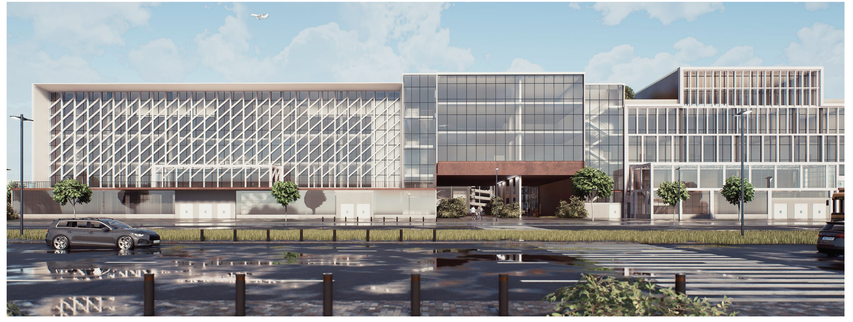

ВПЛИВ СОЦІАЛЬНИХ ПРОЦЕСІВ НА ОБ'ЄМНО ПАНУВАЛЬНУ СТРУТКТУРУ БАГАТОФУНКЦІОНАЛЬНИХ КОМПЛЕКСІВ.

В першому розділі було розглянуто теоретичний та практичний досвід в формуванні та проектування багатофункціональних комплексів, розглянуті найцікавіші приклади, підкреслені нюанси кожного з них. Взято до уваги об'ємно планувальні фактори для інтегрування в свою практичну роботу.
В другому розділі було описано які саме планувальні рішення були взяті, чому, і що на це повпливало (соціальні процеси). Які соціальні процеси бувають, як вони вливають на формування оточуючого просторо а саме архітектури.

В третьому розділі було розглянуто, вже саму ситуацію проекту, які в реалі сціальні процеси повпливали на архітектурні планувальні рішення. Як воно інтегрувалося в містобудівний план району. Які основні фактори та процеси вплинули нв формування архітектури.
Розглянуті проблеми цевільного захисту, розрахунок їх імовірності, та усунення їх певними проектувальними прийомами. Розрахунок та планувальні рішення бомбосховищ у випадку нззвичайних ситуацій.

КИЇВСЬКИЙ НАЦІОНАЛЬНИЙ УНІВЕРСИТЕТ БУДІВНИЦТВА І АРХІТЕКТУРИ

вик. студ. групи АРХ-63-Б
Дишлюк Олександр Юрійович

керівники:
д. арх., проф. Ковальська Гелена Леонідівна
доц. Нівін Серій Іванович