Кінно-спортивний клуб в м. Гостомель Київської області

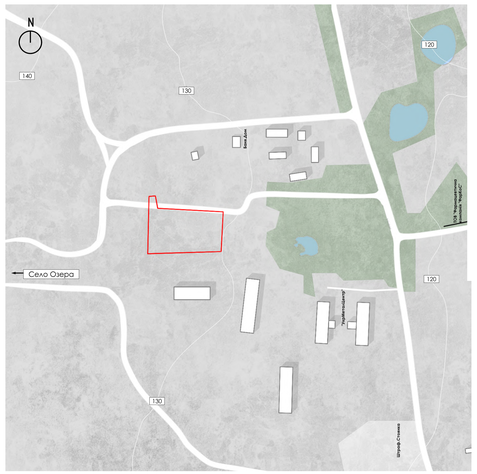

Ситуаційний план М1:2000

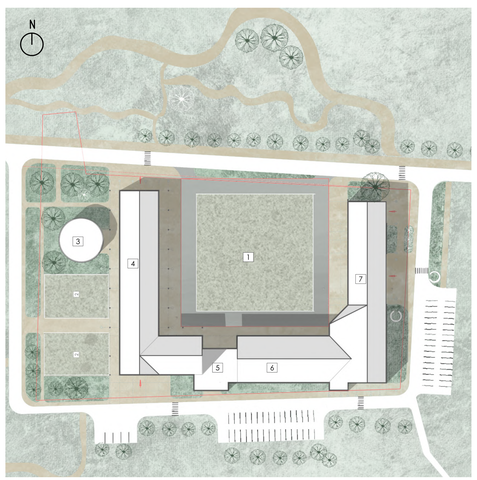

Генеральний план М1:500

Умовні позначки генерального плану

- пройди
- пішохідні доріжки можливість пройду
- покриття для лявда та манежу
- межі ділянки
- пішохідні дорожки
- озеленення
- огорожа
- Тропи для кінних прогулянок

Експлікація генерального плану

1	Відкритий манеж
2	Левада
3	Бокс
4	Будівля конюші
5	Будівля перевантаження
6	Будівля ковтого манежу
7	Адміністративна будівля

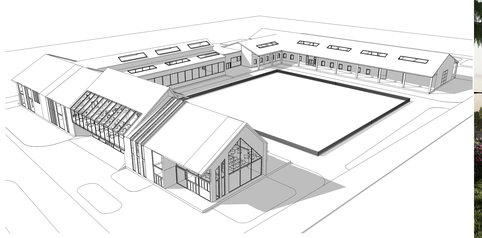

Фасад в осях 1-15
М 1:200

Фасад в осях К'-А
М 1:200

Фасад в осях А-К'
М 1:200

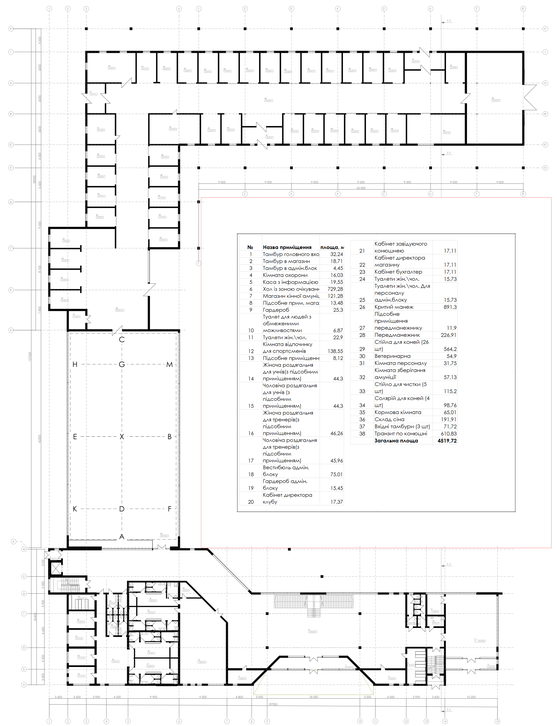

№	Назва приміщення	площа, м
1	Тамбур головного вхо	82,24
2	Тамбур в магазин	18,71
3	Тамбур в адмін-блок	4,40
4	Кімната охорони	16,03
5	Каса з інформацією	19,55
6	Хол із зоною очікуван	729,28
7	Магазин кінної амуніц	121,28
8	Підсобне прим. магаз	13,48
9	Гардероб	25,5
10	Туалет для людей з обмеженими можливостями	6,87
11	Туалети жін./чол.	22,9
12	Кімната відпочинку для спортсменів	138,55
13	Підсобне приміщення	8,12
14	Жіноча роздягальня для учнів (з підсобним приміщенням)	44,3
15	Жіноча роздягальня для учнів (з підсобним приміщенням)	44,3
16	Чоловіча роздягальня для тренерів(з підсобним приміщенням)	46,26
17	Вестибюль адмін. блоку	45,96
18	Гардероб адмін. блоку	75,01
19	Кабінет директора клубу	15,45
20	Кабінет заміщуючого керівника	17,37
21	Кабінет директора магазину	18,85
22	Загальний кабінет працівників ресторану(бухгалтер ,маркетолог та інші)	17,11
23	Кабінет бухгалтер	17,11
24	Туалети жін./чол. для персоналу адмін.блоку	15,73
25	Кормовий інгнек	15,73
26	Тракетні приміщення ресторанного блоку	891,3
27	Перевдягальник	11,9
28	Стійла для коней (26 шт)	226,91
29	Ветаптечка	564,2
30	Кімната персоналу	54,9
31	Кімната зберігання амуніції	31,75
32	Стійла для чистки (5 шт)	57,13
33	Сонарій для коней (4 шт)	115,2
34	Коровова кімната	98,76
35	Склад сіна	65,01
36	Вищі трибуни (3 шт)	191,91
37	Вищі трибуни (3 шт)	71,72
38	Тракеит по конюшні	610,83
	Загальна площа	**4519,72**

План першого поверху
М1:200

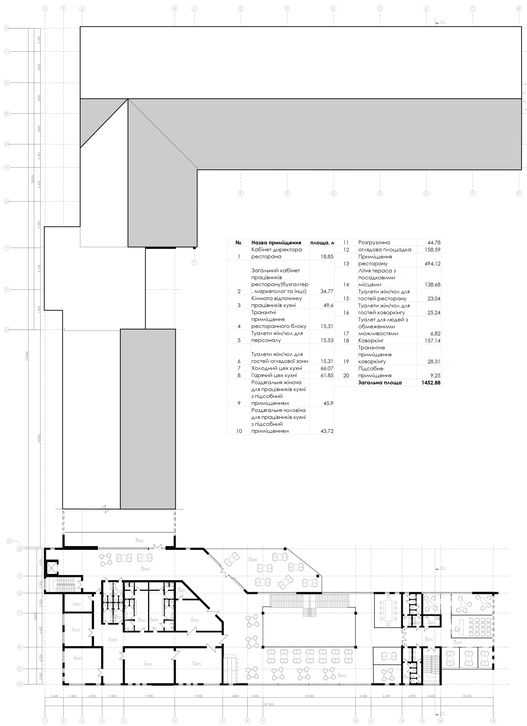

№	Назва приміщення	площа, м
1	Кабінет директора ресторану	18,85
2	Загальний кабінет працівників ресторану(бухгалтер ,маркетолог та інші)	34,77
3	Кімната відпочинку працівників кухні	49,6
4	Тракетні приміщення ресторанного блоку	15,31
5	Туалети жін./чол. для персоналу	15,53
6	Туалети жін./чол. для гостей оглядової зони	15,31
7	Холодний цех кухні	66,07
8	Гарячий цех кухні	61,85
9	Розташоння кімнат для продавників кухні з підсобній приміщенням	45,9
10	Розташоння чоловіка для продавників кухні з підсобній приміщенням	43,72
11	Розгрузочна	44,78
12	оглядова площадка	158,59
13	Приміщення ресторану	494,12
14	Літня тераса з посадковими місцями	138,68
15	Туалети жін/чол. для гостей ресторану	23,04
16	Туалети жін/чол. для гостей коворкінгу	25,24
17	Туалет для людей з обмеженими можливостями	6,82
18	Коворкінг	157,14
19	Тракетні приміщення коворкінгу	28,31
20	Підсобне приміщення	9,25
	Загальна площа	**1402,88**

План другого поверху
М1:200

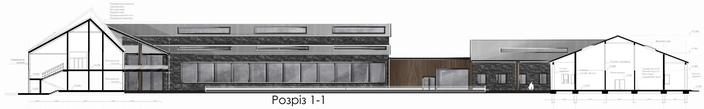

Розріз 1-1
М 1:200

Розгортка Д-А
М 1:100

Розгортка 12-7
М 1:100

Розгортка А-Д
М 1:100

Розгортка 7-12
М 1:100

План підлоги з меблями
М 1:100

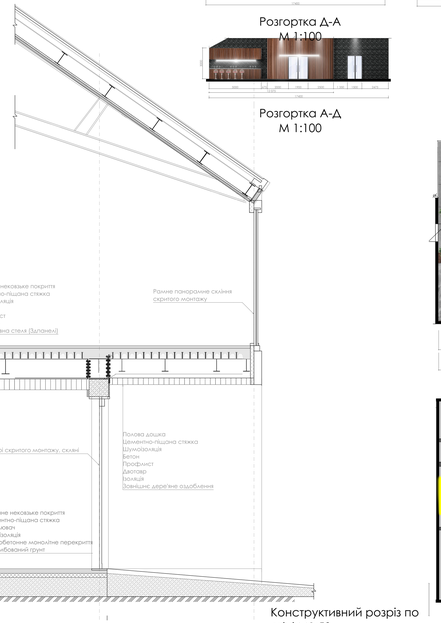

Конструктивний розріз по стіні М1:50

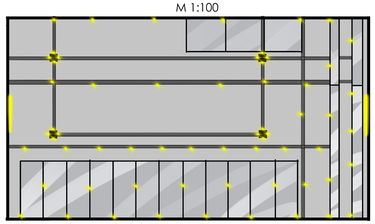

План освітлення
М 1:100

Виконала: ст.4 курсу, групи 41Б Петренко А.С.
Керівники: Іносова Т.Ю., ст.викладач.
Лисюк Г.Г., доцент.