



# **Реабілітаційний центр для учасників бойових дій в м. Києві**

**Rehabilitation center for participants in military operations in Kyiv**

Виконала: ст. гр. арх43а

Федорак О.О.

Керівник: К. АРХ., ДОЦ. Дорохіна Г. І.

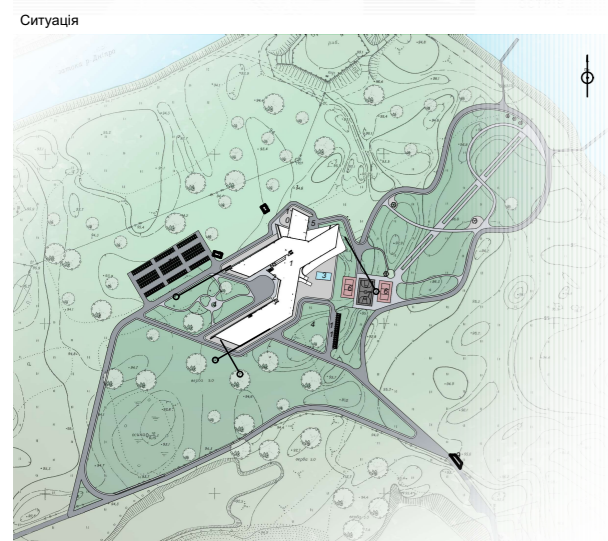
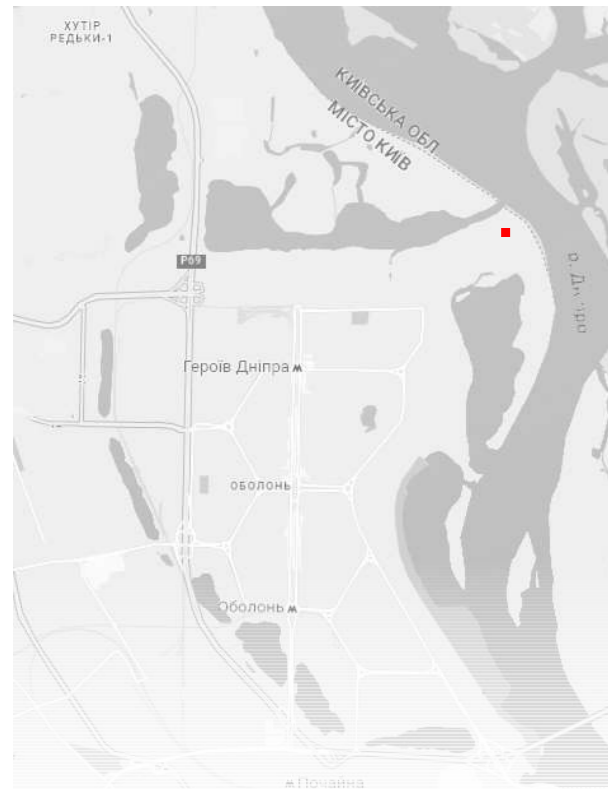

Експлікація будівель та споруд

№	Назва об'єкта	Площа, м²	№	Назва об'єкта	Площа, м²
1	Робочий центр	7	7	Баскетбольний майданчик	364
2	Вікна група	8	8	Баскетбольний майданчик	364
3	Басейн	44	9	Майданчик для естафетних світлобарильних контейнерів	228
4	Сквер	3543	10	Літні тераси (зони)	228
5	Господарський двір	487	11	Паркувальні місця	
6	Волейбольний майданчик	322*			

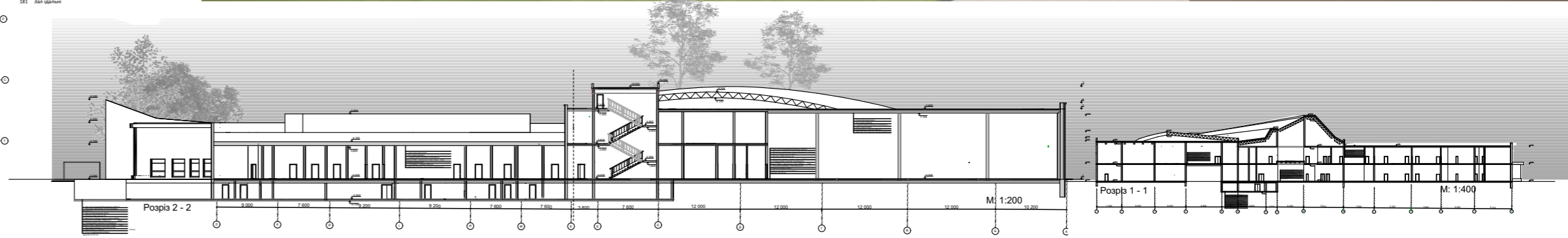
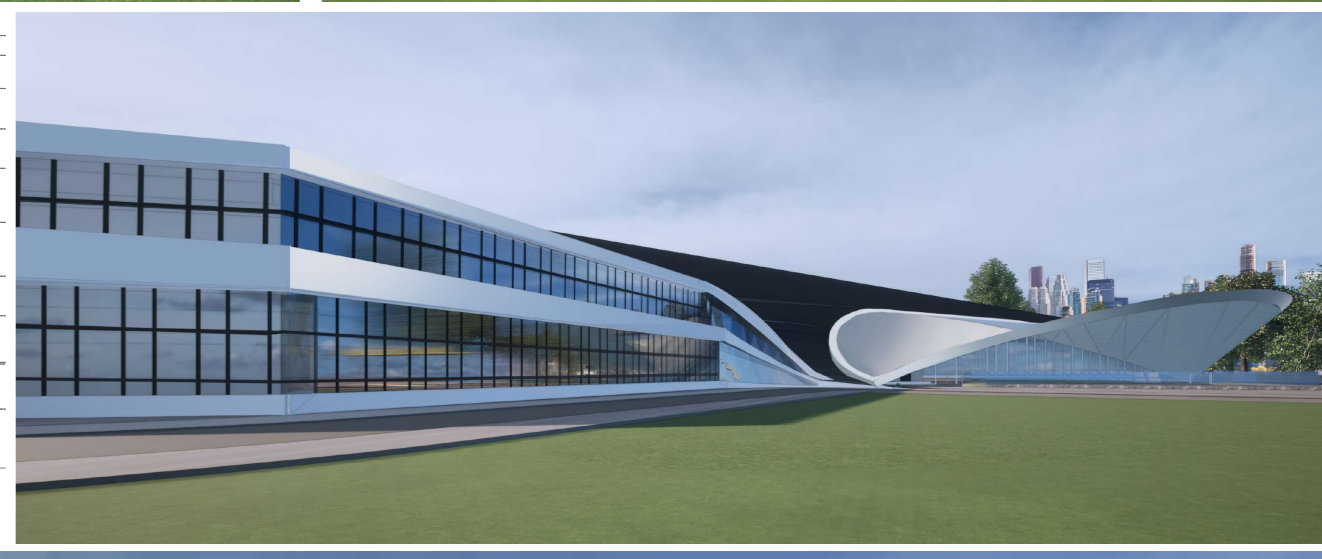
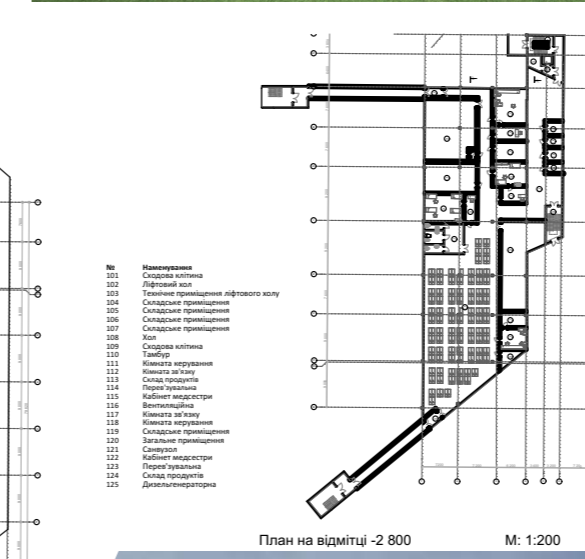
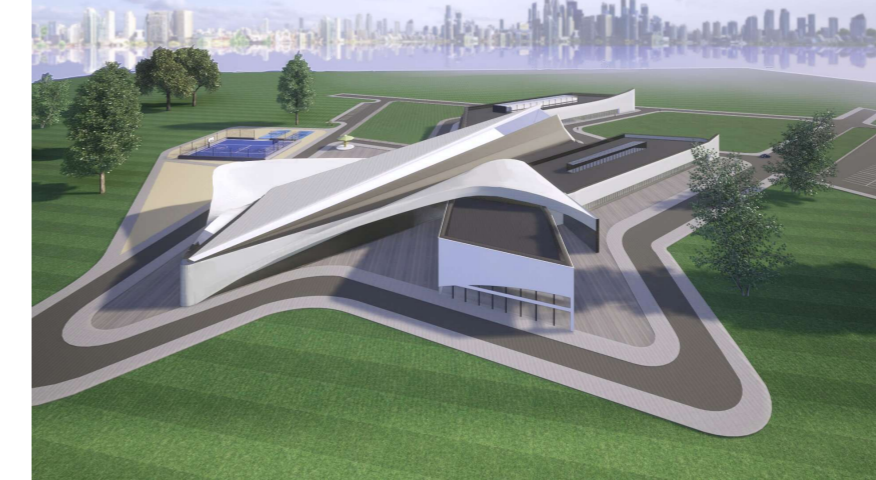
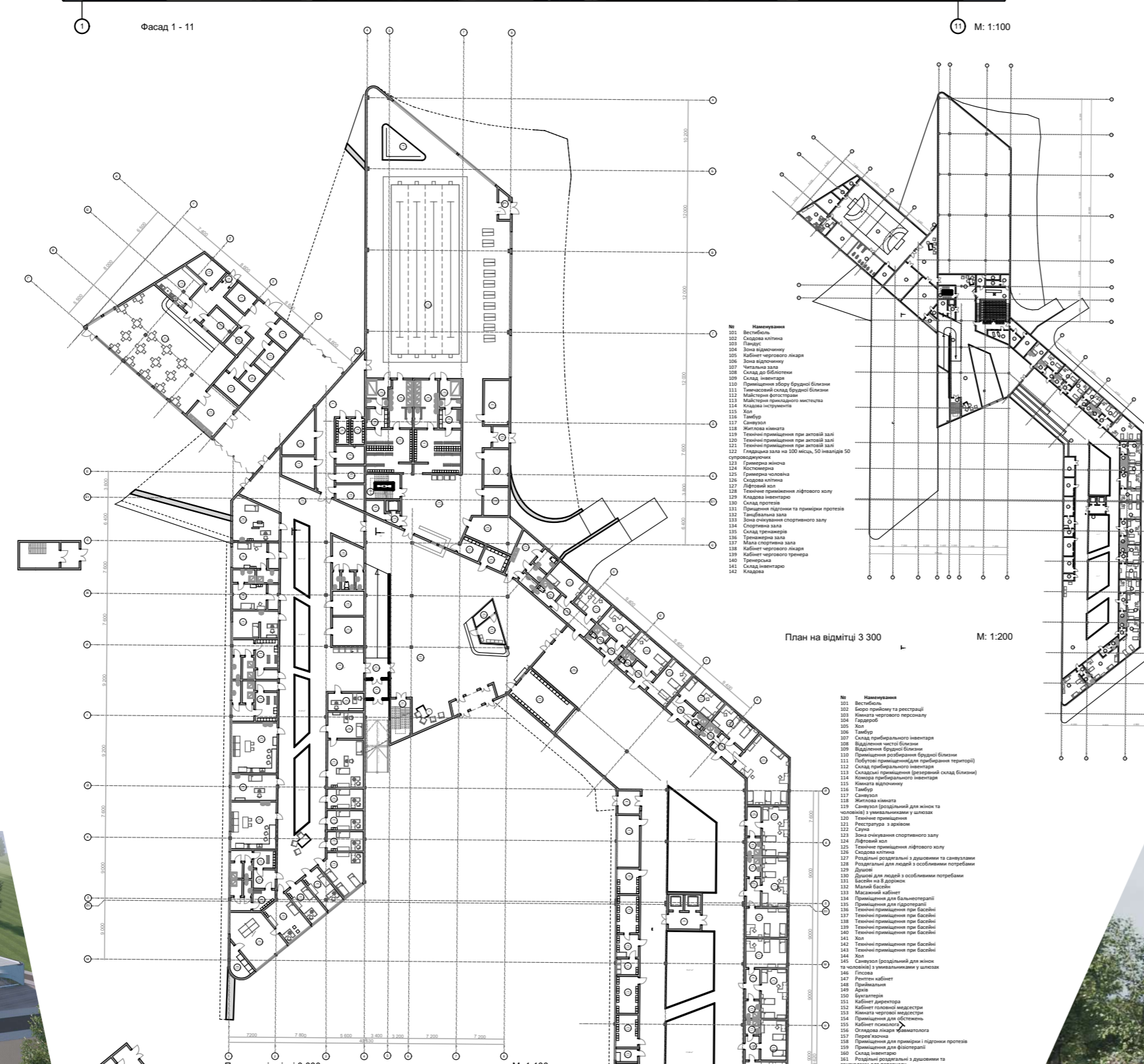
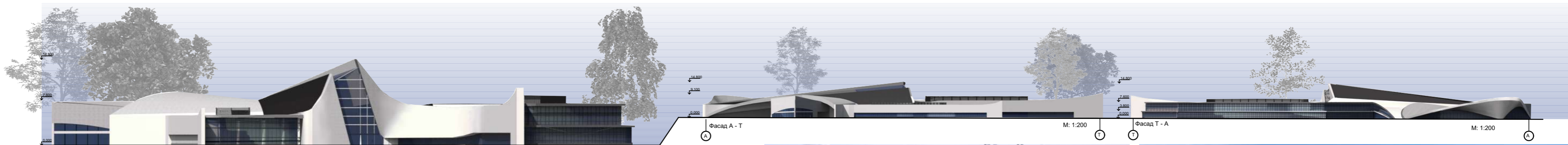
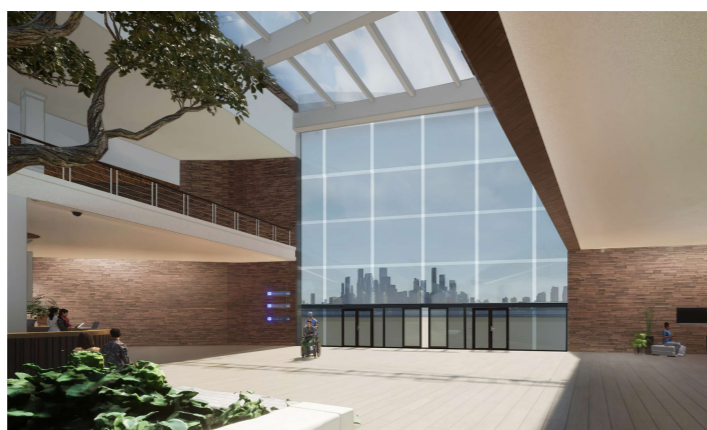
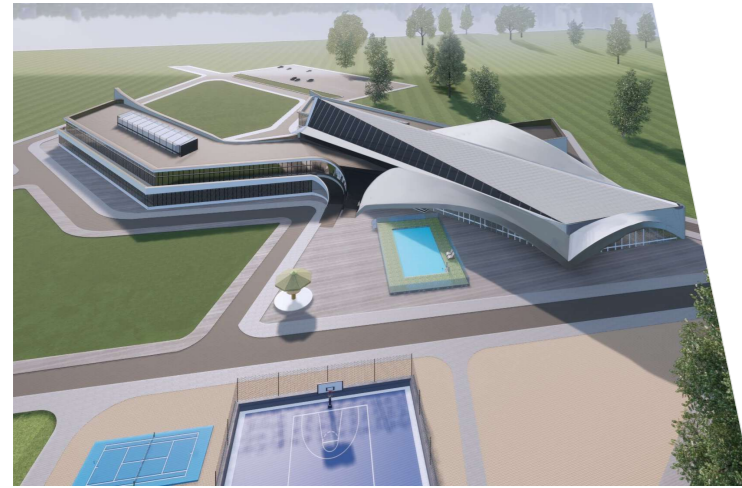

# РЕАБІЛІТАЦІЙНИЙ ЦЕНТР ДЛЯ УЧАСНИКІВ БОЙОВИХ ДІЙ У М. КИЄВІ

Реабілітаційний центр розрахований на відвідувачів, що потребують фізичної та психологічної реабілітації, а також спокійного місця для відновлення. Насамперед, це воєнні та цивільні громадяни, що постраждали в наслідок бойових дій.

Будівля має складну, асиметричну, довільну форму у плані. Сформований об'єм, головним чином, під впливом функціональних зв'язків. Спотуда передбачає перебування пацієнтів у будь який сезон.

Реабілітаційний центр розташований у віддаленні від жвавої інфраструктури, територію центру оточують: пляж, пролісок, а також прокат катерів і зони відпочинку.

Виконала:  
ст. гр. АРХ АБС 43-а  
Федорак О. О.  
Керівник:  
канд. арх., доц. Дорохіна Г.І.



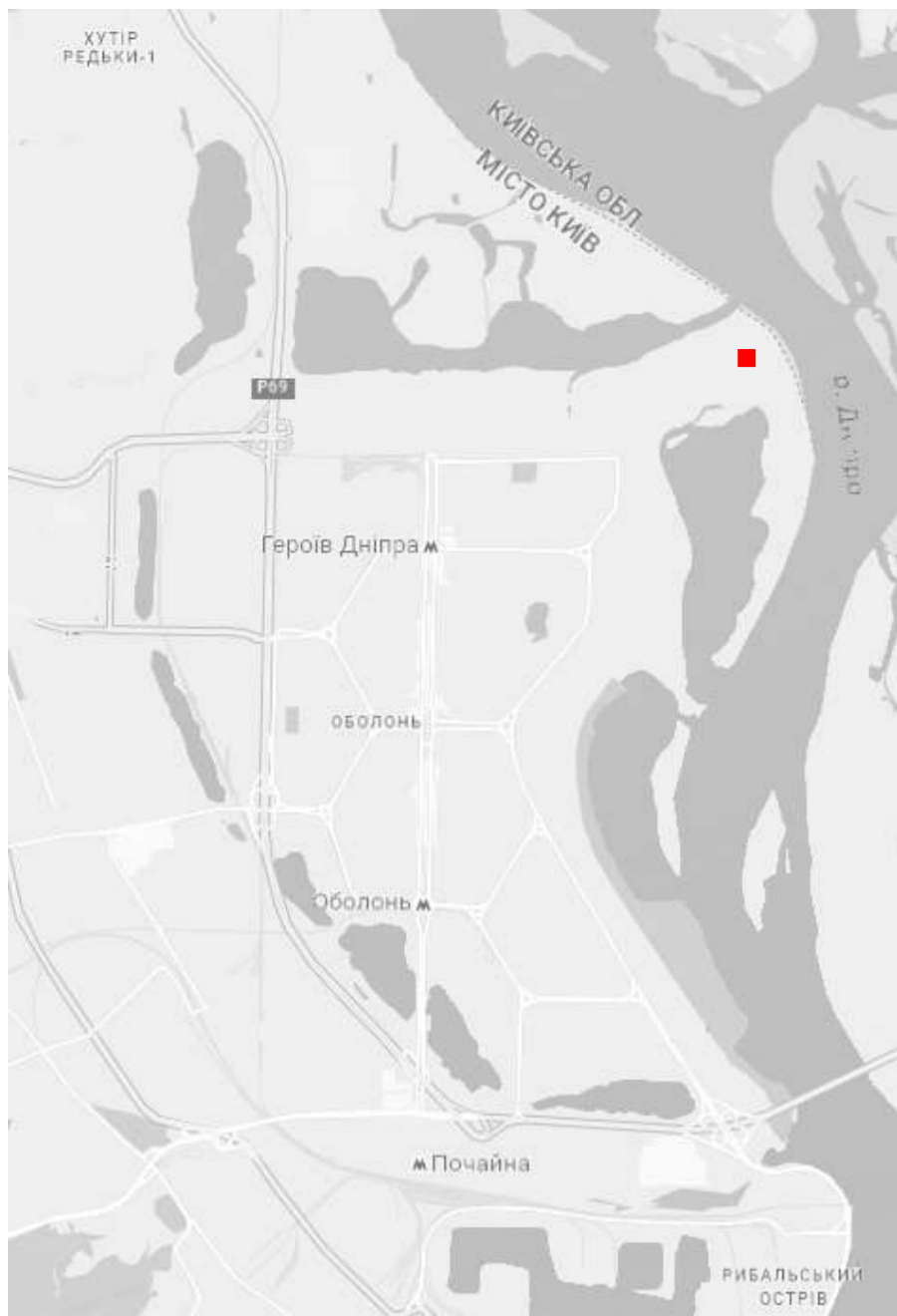

Ситуаційний план

Експлікація будівель та споруд

№	Найменування	Площа, м <sup>2</sup>
1	Реабілітаційний центр	-
2	Вхідна група	-
3	Басейн	44
4	Сквер	3943
5	Господарський двір	487
6	Волейбольний майданчик	322*
7	Баскетбольний майданчик	-
8	Евакуаційний вихід	-
9	Майданчик для встановлення сміттєзбиральних контейнерів	-
10	Літня тераса їдальні	-
11	Паркувальні місця	-

Генеральний план

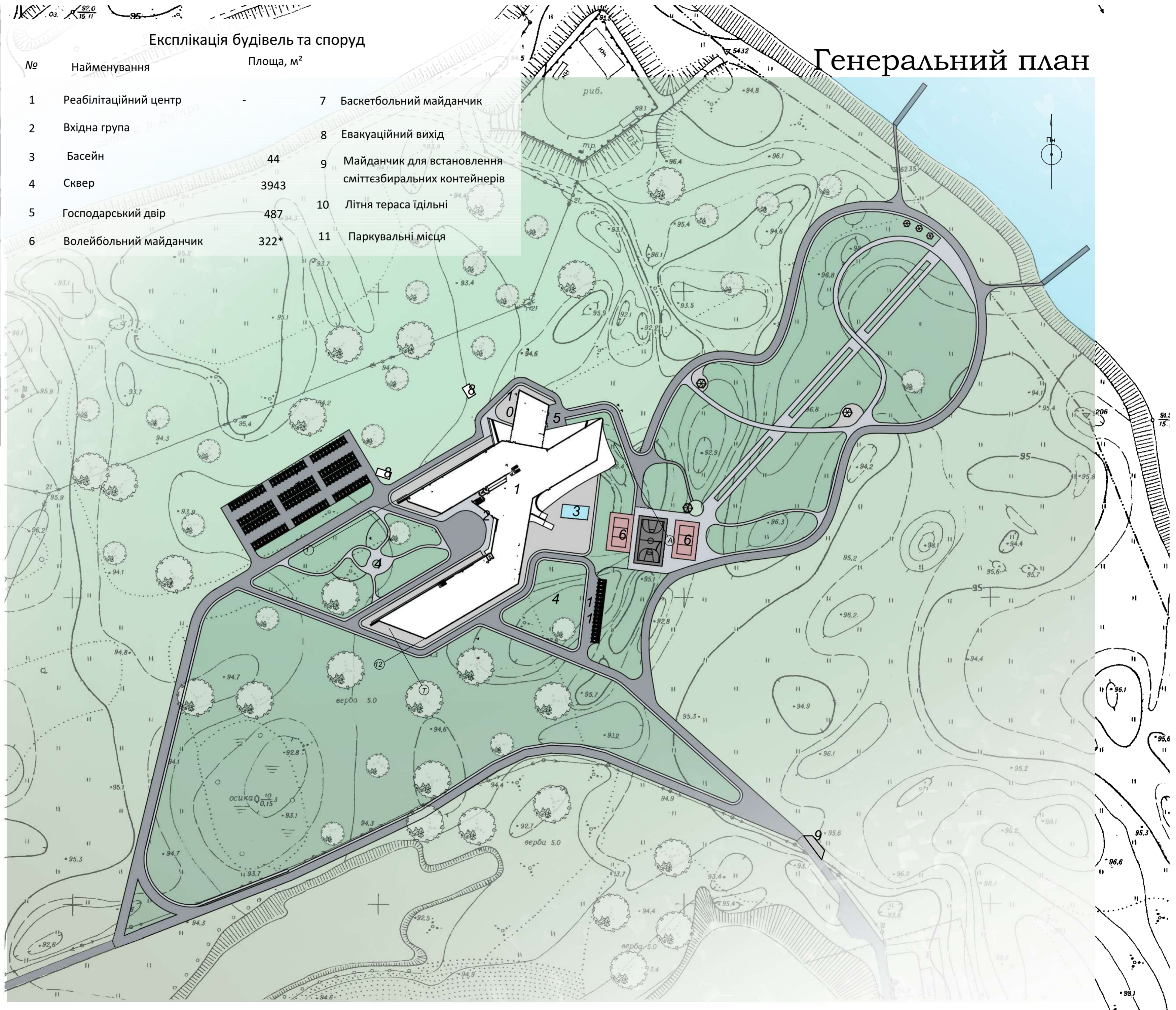

# План -I поверху на відмітці -2.800



№	Наменування
101	Сходова клітина
102	Ліфтовий хол
103	Технічне приміщення ліфтового холу
104	Складське приміщення
105	Складське приміщення
106	Складське приміщення
107	Складське приміщення
108	Хол
109	Сходова клітина
110	Тамбур
111	Кімната керування
112	Кімната зв'язку
113	Склад продуктів
114	Перев'зувальна
115	Кабінет медсестри
116	Вентиляційна
117	Кімната зв'язку
118	Кімната керування
119	Складське приміщення
120	Загальне приміщення
121	Санвузол
122	Кабінет медсестри
123	Перев'зувальна
124	Склад продуктів
125	Дизельгенераторна

# План I поверху на відмітці 0.000

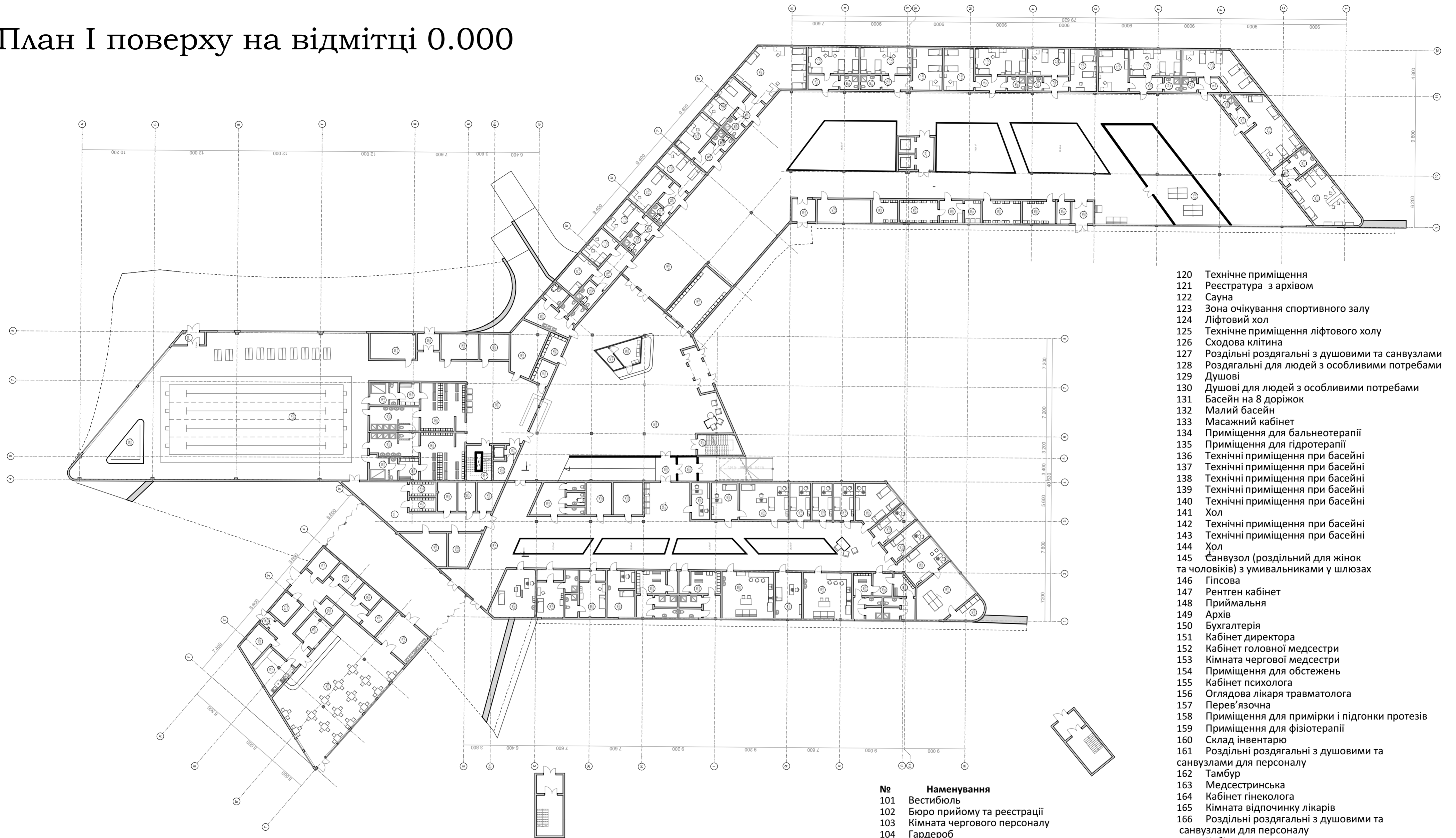

- | №   | Наменування   |
|-----|---|
| 101 | Вестибюль   |
| 102 | Бюро прийому та реєстрації  |
| 103 | Кімната чергового персоналу   |
| 104 | Гардероб  |
| 105 | Хол   |
| 106 | Тамбур  |
| 107 | Склад прибирального інвентаря   |
| 108 | Відділення чистої білизни   |
| 109 | Відділення брудної білизни  |
| 110 | Приміщення розбирання брудної білизни                                 |
| 111 | Побутові приміщення(для прибирання території)                         |
| 112 | Склад прибирального інвентаря   |
| 113 | Складські приміщення (резервний склад білизни)                        |
| 114 | Комора прибирального інвентаря  |
| 115 | Кімната відпочинку  |
| 116 | Тамбур  |
| 117 | Санвузол  |
| 118 | Житлова кімната   |
| 119 | Санвузол (роздільний для жінок та чоловіків) з умивальниками у шлюзах |

- |     |   |
|-----|---|
| 120 | Технічне приміщення   |
| 121 | Реєстратура з архівом   |
| 122 | Сауна   |
| 123 | Зона очікування спортивного залу                                      |
| 124 | Ліфтовий хол  |
| 125 | Технічне приміщення ліфтового холу                                    |
| 126 | Сходова клітина   |
| 127 | Роздільні роздягальні з душовими та санвузлами                        |
| 128 | Роздягальні для людей з особливими потребами                          |
| 129 | Душові  |
| 130 | Душові для людей з особливими потребами                               |
| 131 | Басейн на 8 доріжок   |
| 132 | Малий басейн  |
| 133 | Масажний кабінет  |
| 134 | Приміщення для бальнеотерапії   |
| 135 | Приміщення для гідротерапії   |
| 136 | Технічні приміщення при басейні                                       |
| 137 | Технічні приміщення при басейні                                       |
| 138 | Технічні приміщення при басейні                                       |
| 139 | Технічні приміщення при басейні                                       |
| 140 | Технічні приміщення при басейні                                       |
| 141 | Хол   |
| 142 | Технічні приміщення при басейні                                       |
| 143 | Технічні приміщення при басейні                                       |
| 144 | Хол   |
| 145 | Санвузол (роздільний для жінок та чоловіків) з умивальниками у шлюзах |
| 146 | Гіпсова   |
| 147 | Рентген кабінет   |
| 148 | Приймальня  |
| 149 | Архів   |
| 150 | Бухгалтерія   |
| 151 | Кабінет директора   |
| 152 | Кабінет головної медсестри  |
| 153 | Кімната чергової медсестри  |
| 154 | Приміщення для обстежень  |
| 155 | Кабінет психолога   |
| 156 | Оглядова лікарня травматолога   |
| 157 | Перев'язочна  |
| 158 | Приміщення для примірки і підгонки протезів                           |
| 159 | Приміщення для фізіотерапії   |
| 160 | Склад інвентарю   |
| 161 | Роздільні роздягальні з душовими та санвузлами для персоналу          |
| 162 | Тамбур  |
| 163 | Медсестринська  |
| 164 | Кабінет гінеколога  |
| 165 | Кімната відпочинку лікарів  |
| 166 | Роздільні роздягальні з душовими та санвузлами для персоналу          |
| 167 | Кабінет стоматолога   |
| 168 | Ізолятор для інфекційних хворих                                       |
| 169 | Кабінет психологічного розвантаження                                  |
| 170 | Вестибюль (з урахуванням гардеробу та сантехнічних вузлів)            |
| 171 | Склад   |
| 172 | Холодильні камери   |
| 173 | Розгрозочна   |
| 174 | Технічне приміщення   |
| 175 | Приміщення розгрозки  |
| 176 | Миєчна  |
| 177 | Холодильна кімната  |
| 178 | Гарячий цех   |
| 179 | Кімната персоналу з санвузлами і душами                               |
| 180 | Тамбур  |
| 181 | Зал їдальні   |



Фасад 1-12 М: 1:200

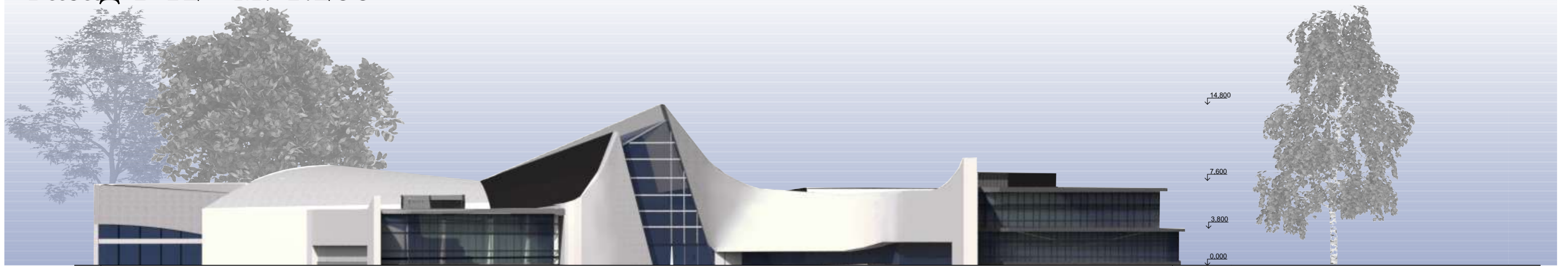

1

12

Фасад А-Т М: 1:500

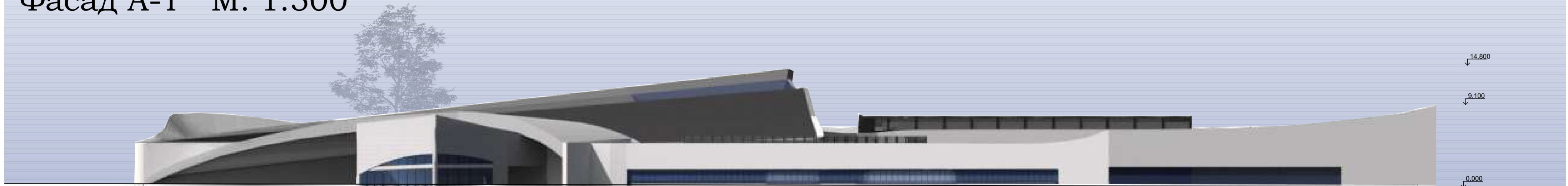

A

T

Фасад Т-А М: 1:500

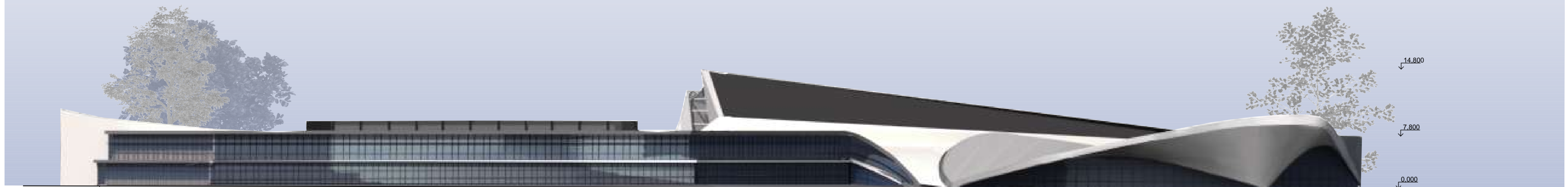

T

A

# Розріз 1-1 М: 1:500

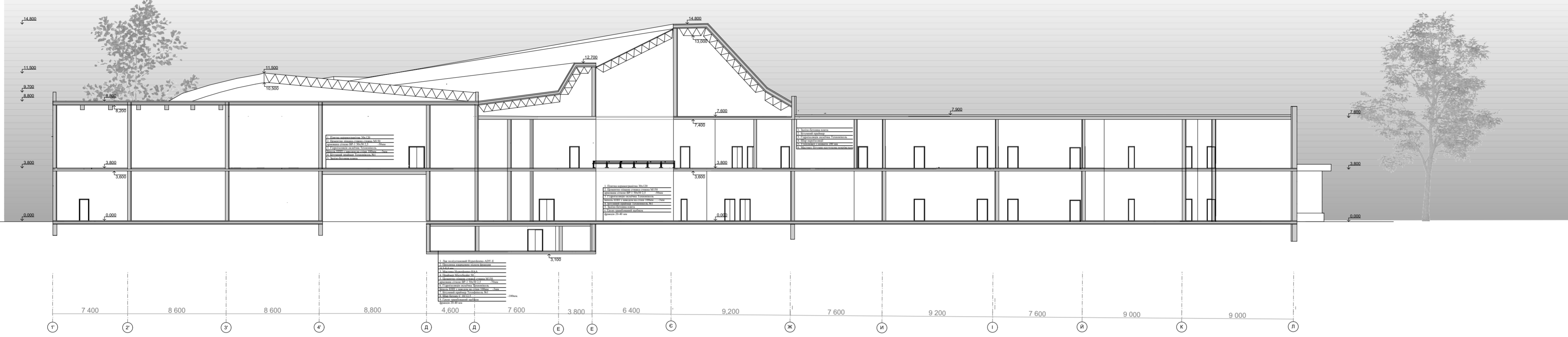

# Розріз 2-2 М: 1:200

