

**КВАЛІФІКАЦІЙНА ВИПУСКНА РОБОТА
НА ЗДОБУТТЯ ОСВІТНЬОГО СТУПЕНЯ
БАКАЛАВР АРХІТЕКТУРИ**

на тему:

"СПОРТИВНИЙ КОМПЛЕКС У МІСТІ КИЄВІ"

загальним обсягом 6 аркушів формату А1, пояснювальна записка 55с.

Виконав: студент групи АРХ-21-5

191 "Архітектура та містобудування".

Освітньо-професійна програма "Архітектура та містобудування"

Гулий Андрій Володимирович

Керівник: кандидат архітектури, доцент Зінов'єва Олена Сергіївна

Київ - 2025 р.



Спортивний комплекс у місті Києві

Виконав:
ст. гр. АРХ 21-С
Гулий А. В.
Керівник:
Зінов'єв О. С.

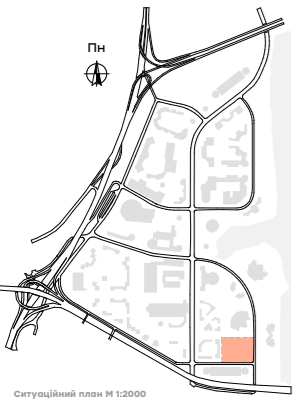

Ситуаційний план M 1:2000

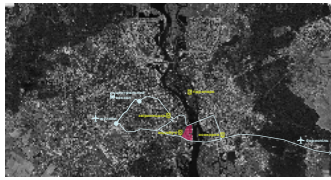

Розташування ділянки в межах міста Києва

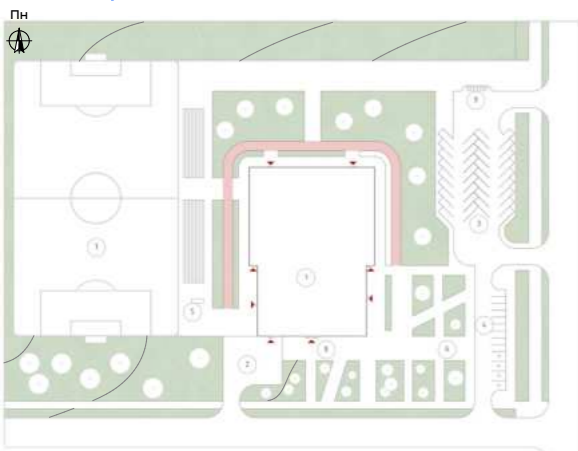

Генеральний план M 1:500

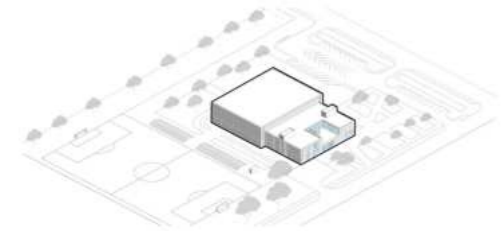

Аксонетрія



Схема забруднення ґрунтів



Схема автомобільного руху



Схема підтоплення ділянки



Фасад в осях 1-11 M 1:100

Розріз 2-2 M 1:100

Фасад в осях М-А M 1:200

Фасад в осях М-А M 1:200

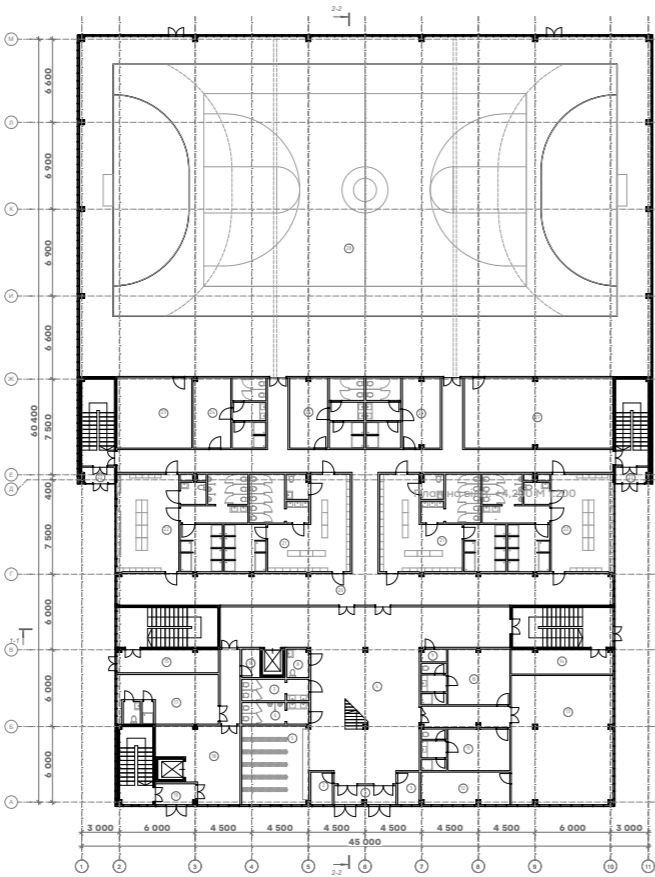

План на відм. 0,000 M 1:100



План на відм. -3,000 M 1:200

Експлікація приміщень 1-го поверху на відм. 0,000			
1 Тамбур	2,38	16 Школа	22,74
2 Лист скриньки	4,28	17 Школа	22,74
3 Асб	4,28	18 Школа	22,74
4 Вестибюль	14,32	19 Тамбури	22,74
5 Лавочки	22,34	20 Тамбури	22,74
6 Санвузол для чоловіків	0,27	21 Тамбури	22,74
7 Санвузол для жінок	0,27	22 Тамбури	22,74
8 Санвузол для МП	2,44	23 Тамбури	22,74
9 Контора приймальниці	2,04	24 Тамбури	22,74
10 Школа	21,84	25 Тамбури	22,74
11 Школа	21,84	26 Тамбури	22,74
12 Школа	21,84	27 Тамбури	22,74
13 Школа	21,84	28 Тамбури	22,74
14 Школа	21,84	29 Тамбури	22,74
15 Школа	21,84	30 Тамбури	22,74
16 Школа	21,84	31 Тамбури	22,74
17 Школа	21,84	32 Тамбури	22,74
18 Школа	21,84	33 Тамбури	22,74
19 Школа	21,84	34 Тамбури	22,74
20 Школа	21,84	35 Тамбури	22,74
21 Школа	21,84	36 Тамбури	22,74
22 Школа	21,84	37 Тамбури	22,74
23 Школа	21,84	38 Тамбури	22,74
24 Школа	21,84	39 Тамбури	22,74
25 Школа	21,84	40 Тамбури	22,74

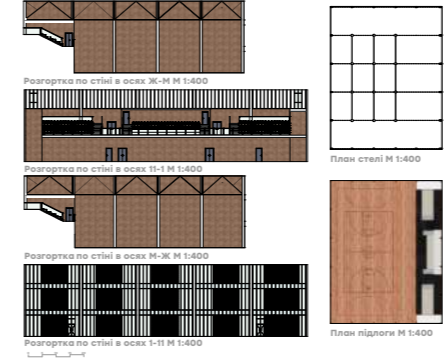

Розріз по стіні в осях Ж-М M 1:400

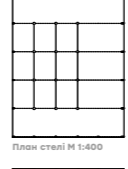

План стелі M 1:400



План підлоги M 1:400

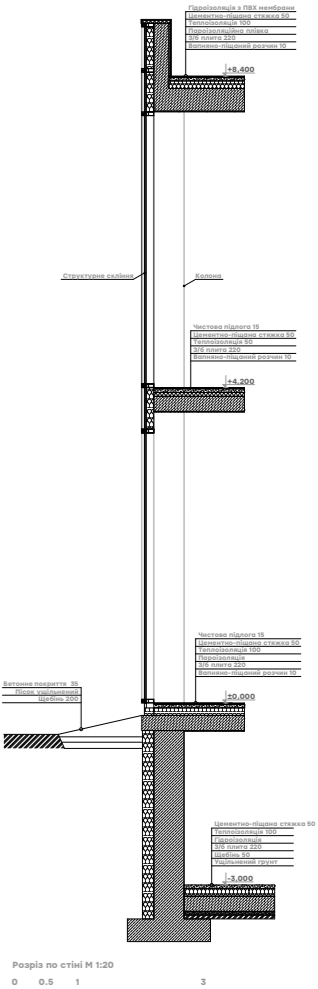

Розріз по стіні M 1:20

Експлікація урвни на відм. -3,000			
1 Тамбури	2,38	16 Школа	22,74
2 Лист скриньки	4,28	17 Школа	22,74
3 Асб	4,28	18 Школа	22,74
4 Вестибюль	14,32	19 Тамбури	22,74
5 Лавочки	22,34	20 Тамбури	22,74
6 Санвузол для чоловіків	0,27	21 Тамбури	22,74
7 Санвузол для жінок	0,27	22 Тамбури	22,74
8 Санвузол для МП	2,44	23 Тамбури	22,74
9 Контора приймальниці	2,04	24 Тамбури	22,74
10 Школа	21,84	25 Тамбури	22,74
11 Школа	21,84	26 Тамбури	22,74
12 Школа	21,84	27 Тамбури	22,74
13 Школа	21,84	28 Тамбури	22,74
14 Школа	21,84	29 Тамбури	22,74
15 Школа	21,84	30 Тамбури	22,74
16 Школа	21,84	31 Тамбури	22,74
17 Школа	21,84	32 Тамбури	22,74
18 Школа	21,84	33 Тамбури	22,74
19 Школа	21,84	34 Тамбури	22,74
20 Школа	21,84	35 Тамбури	22,74
21 Школа	21,84	36 Тамбури	22,74
22 Школа	21,84	37 Тамбури	22,74
23 Школа	21,84	38 Тамбури	22,74
24 Школа	21,84	39 Тамбури	22,74
25 Школа	21,84	40 Тамбури	22,74

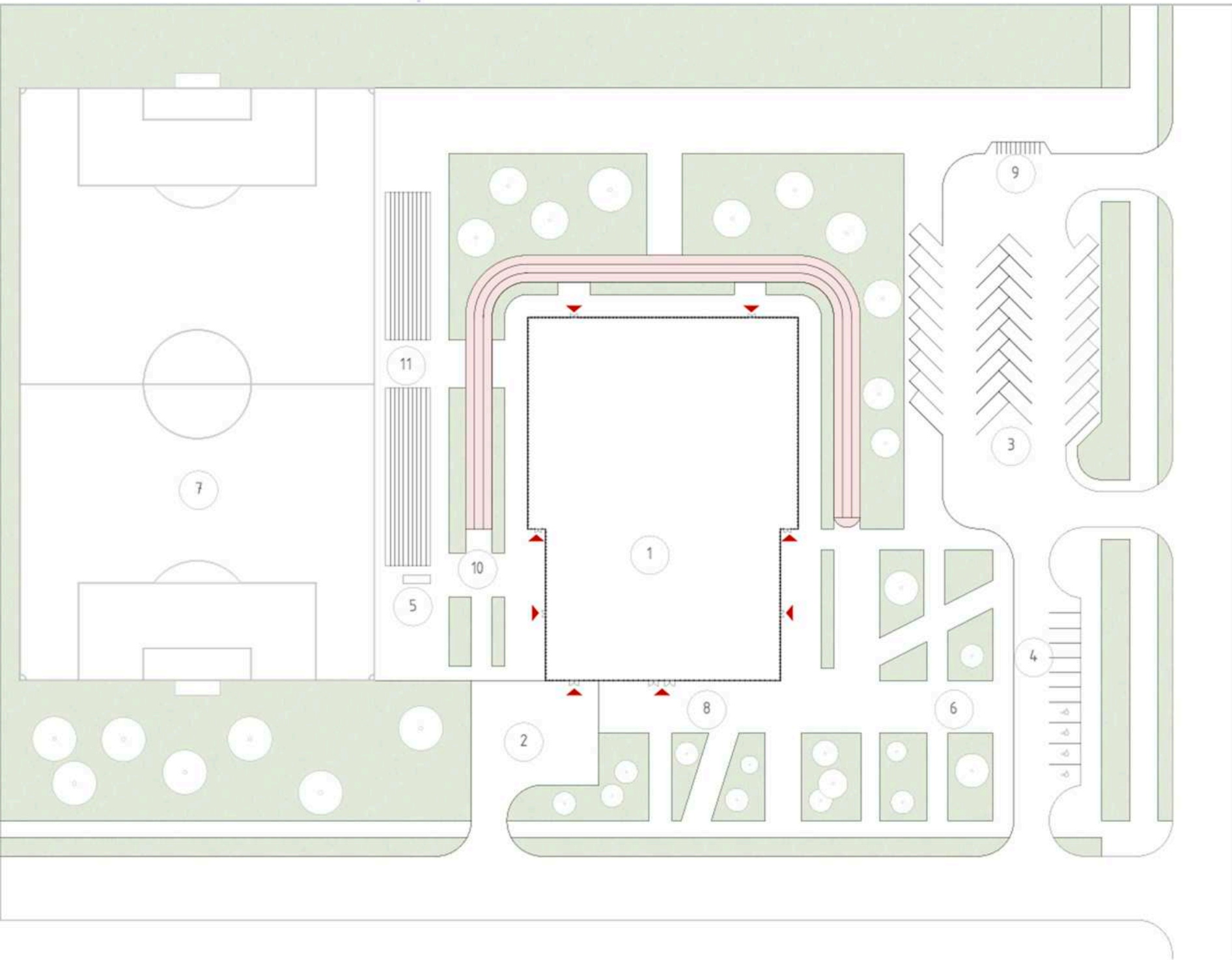

Генеральний план



Ситуаційний план

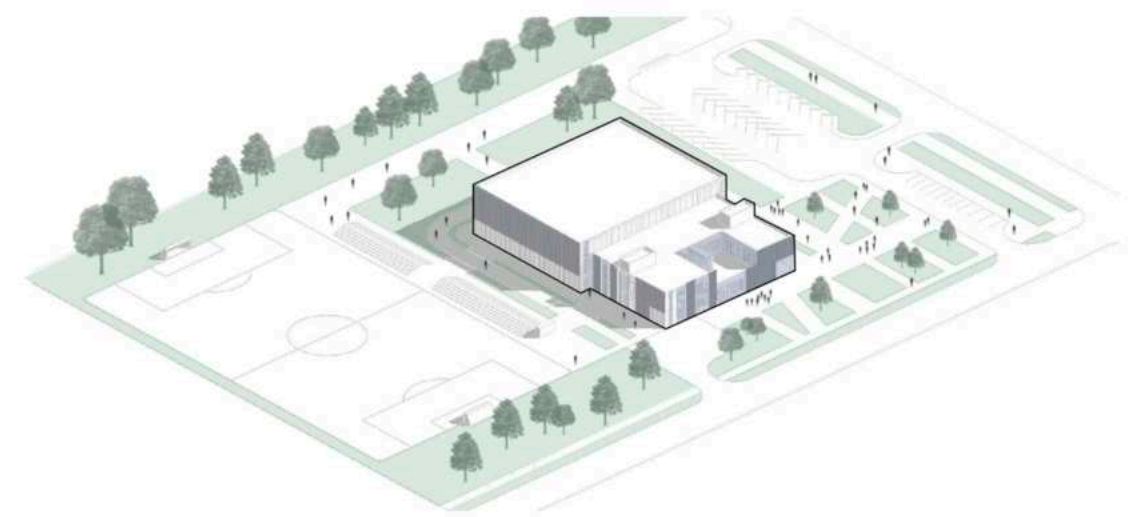

Аксонометрія

Екплікація генерального плану

- 1. Будівля
- 2. Господарська зона
- 3. Гостьова парковка
- 4. Тимчасова парковка з місцями для МГН
- 5. Зовнішній вихід з укриття
- 6. Зона рекреації
- 7. Спортивне поле
- 8. Площа перед будівлею
- 9. Велопарковка

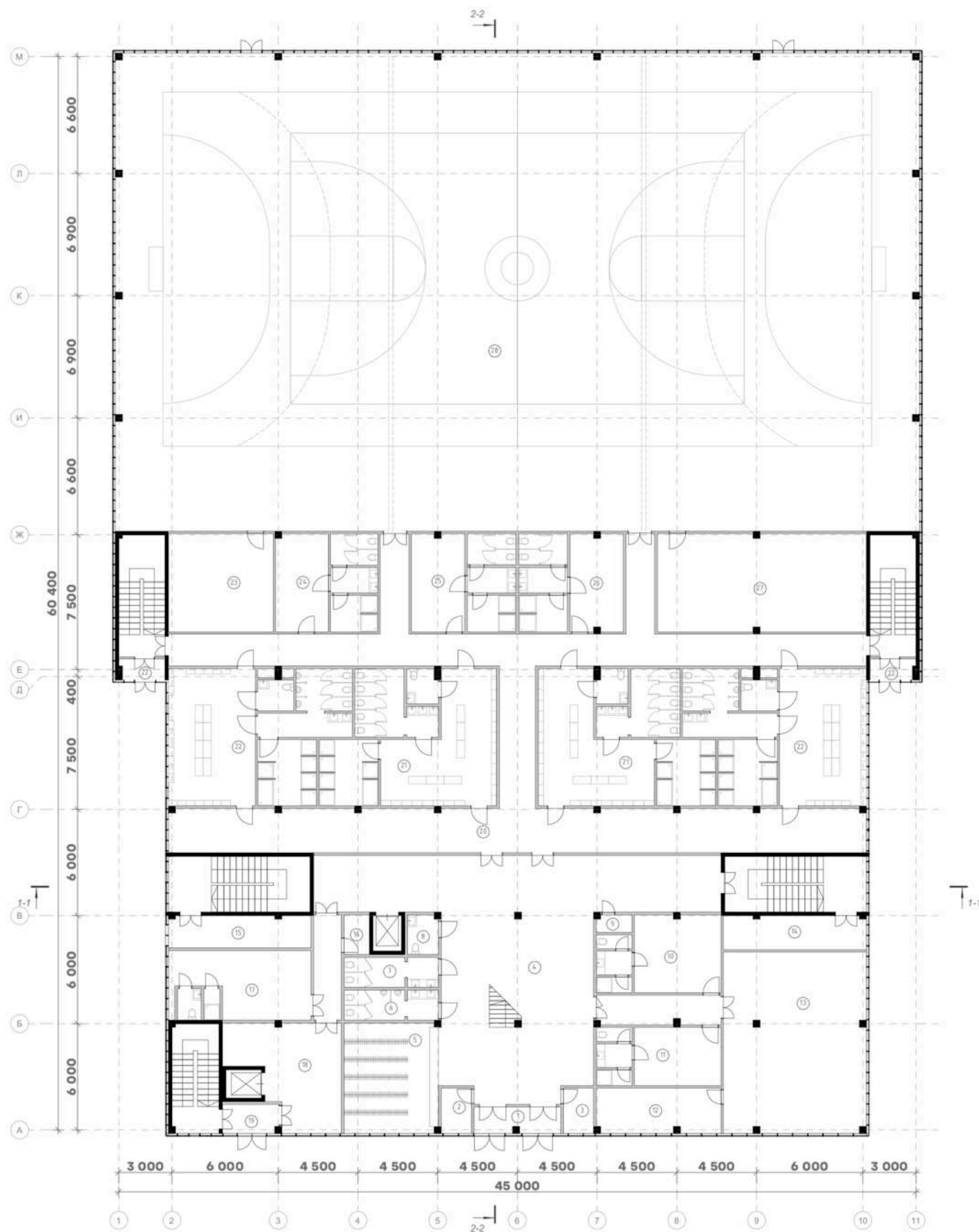

План на відм. 0,000



Фасад в осях 1-11

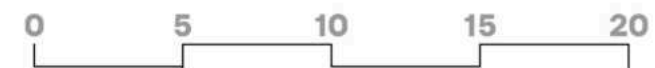

Експлікація приміщень 1-го поверху

- | | |
|---|---|
| 1 Тамбур | 16 Гардеробна персоналу кафе з вбиральнею та душовою |
| 2 Пост охорони | 17 Гардеробна персоналу кафе з вбиральнею та душовою |
| 3 Каса | 18 Завантажувальна |
| 4 Вестибюль | 19 Тамбур |
| 5 Гардероб | 20 Коридор |
| 6 Санвузол для чоловіків | 21 Роздягальня жіноча |
| 7 Санвузол для жінок | 22 Роздягальня чоловіча |
| 8 Санвузол для МГН | 23 Інвентарна |
| 9 Комора прибиральниці | 24 Роздягальня суддійська з вбиральнею та душовою |
| 10 Жіноча роздягальня з вбиральнею та душовою | 25 Роздягальня тренерська(ч.) з вбиральнею та душовою |
| 11 Чоловіча роздягальня з вбиральнею та душовою | 26 Роздягальня тренерська(ж.) з вбиральнею та душовою |
| 12 Кабінет тренера | 27 Інвентарна |
| 13 Тренажерний зал | 28 Трисекційний футбольний зал |
| 14 Тамбур | 29 Тамбур |
| 15 Тамбур | |



Фасад в осях 11-1

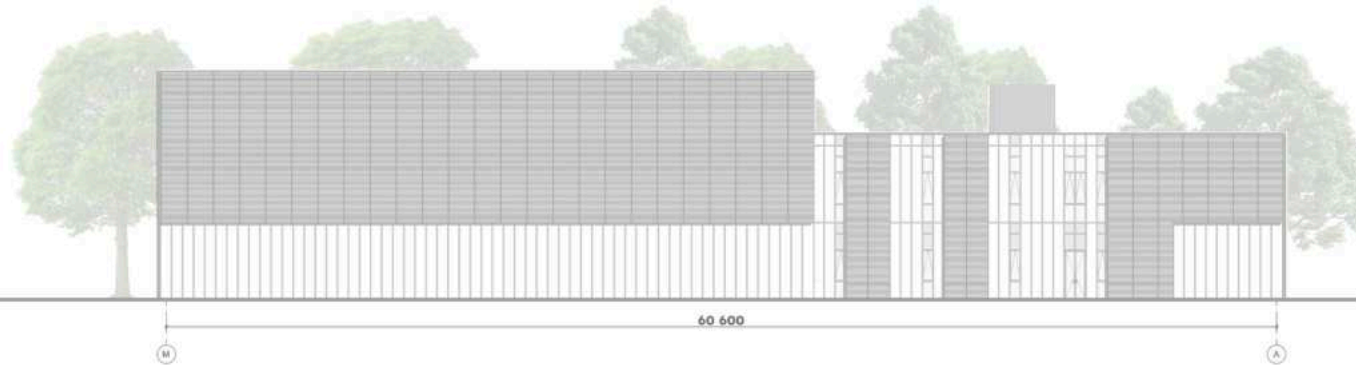

Фасад в осях М-А

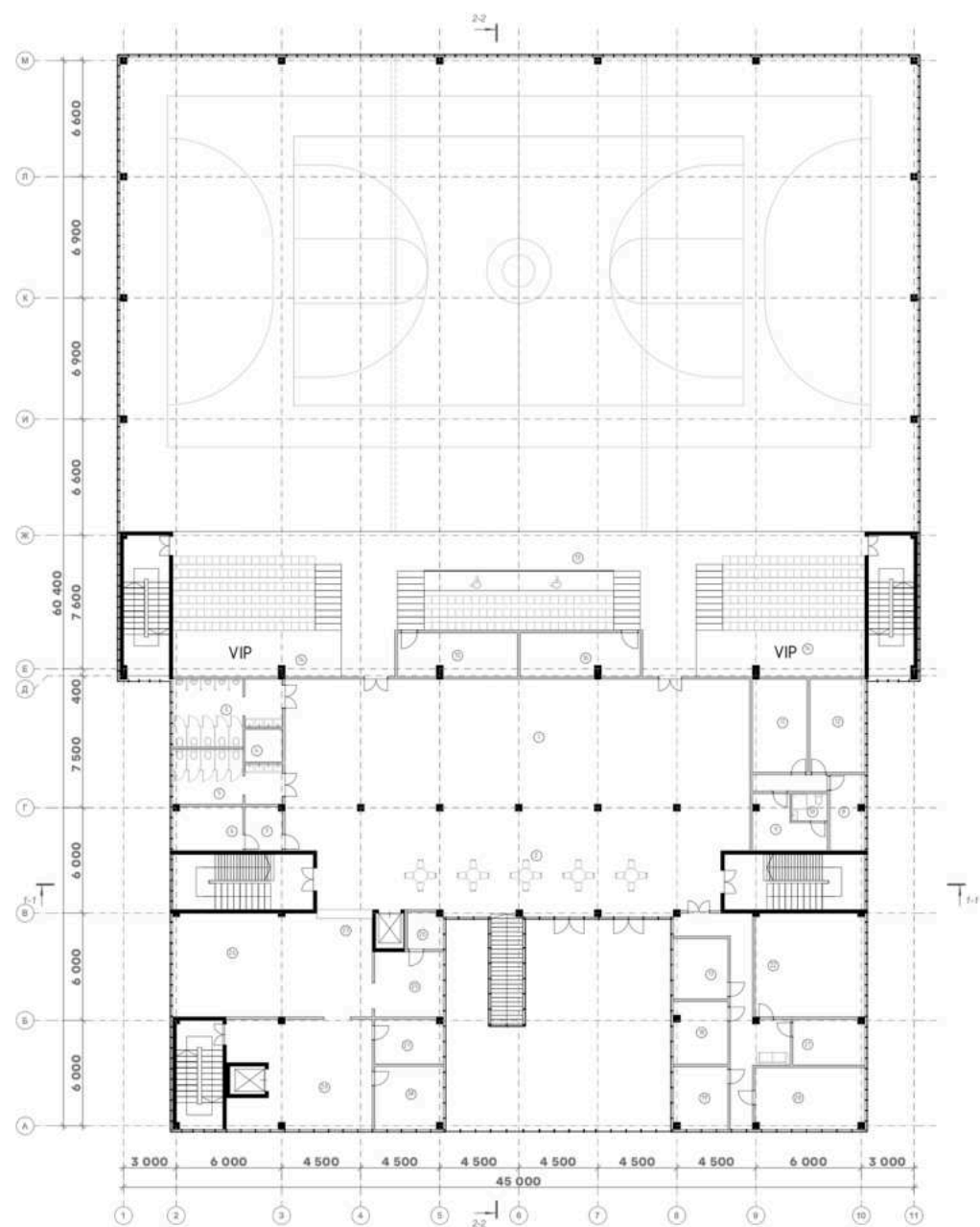

План на відм. +4,200

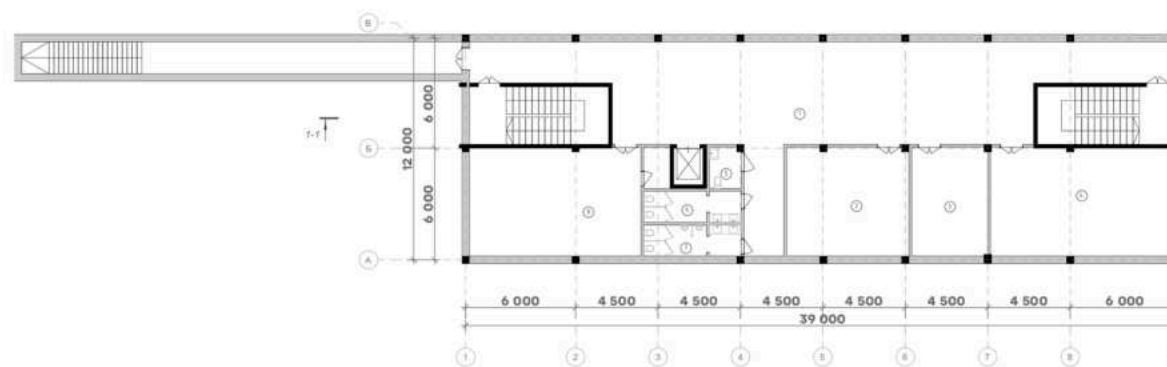

План на відм. -3,000



Експлікація приміщень 2-го поверху

- | | |
|--------------------------|---------------------------------|
| 1 Фойє | 15 Приміщення коментатора |
| 2 Зона фудкорту | 16 Приміщення журналістів |
| 3 Санвузол для чоловіків | 17 Кабінет начальника відділу |
| 4 Санвузол для МГН | 18 Кабінет головного інженера |
| 5 Санвузол для жінок | 19 Кабінет заступника директора |
| 6 Кабінет лікаря | 20 Кабінет директора |
| 7 Очікувальня | 21 Кабінет бухгалтера |
| 8 Кабінет масажиста | 22 Конференц зал |
| 9 Роздягальня | 23 Роздавальня |
| 10 Вбиральня з душовою | 24 Кухня |
| 11 Масажне приміщення | 25 Мийна посуду |
| 12 Масажне приміщення | 26 Комора |
| 13 Трибуни | 27 Холодильна камера |
| 14 VIP-ложе | 28 Склад |
| | 29 Розвантажувальня |

Експлікація приміщень укриття

- | |
|--------------------------|
| 1 Укриття |
| 2 Медичний блок |
| 3 Технічне приміщення |
| 4 Кімната |
| 5 Санвузол для МГН |
| 6 Санвузол для жінок |
| 7 Санвузол для чоловіків |
| 8 Кімната |

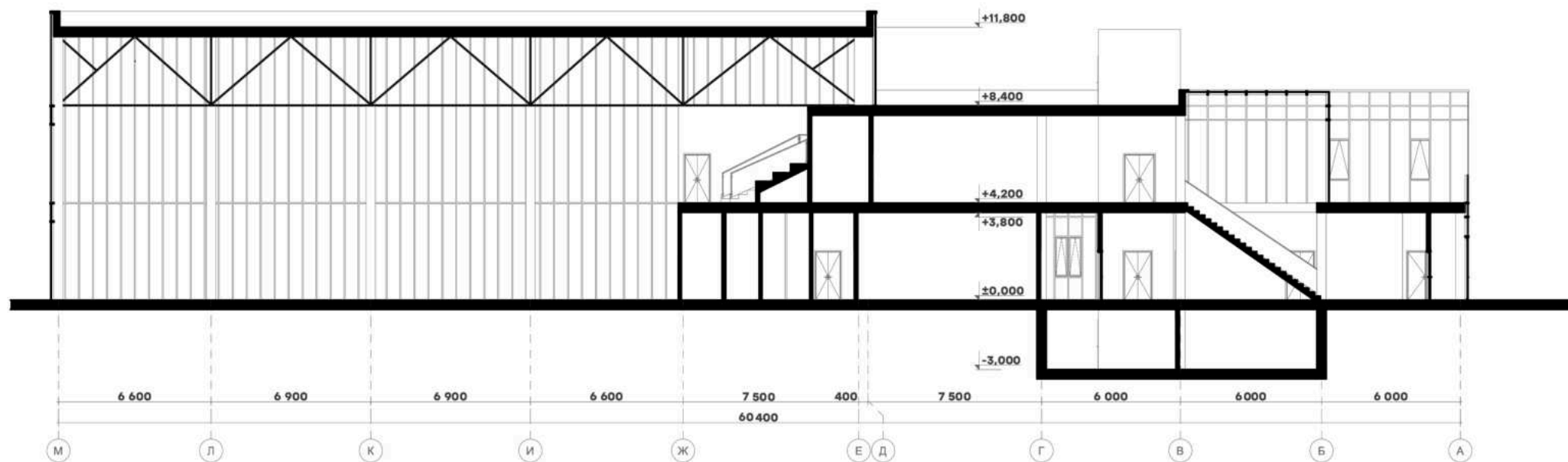

Розрız 2-2

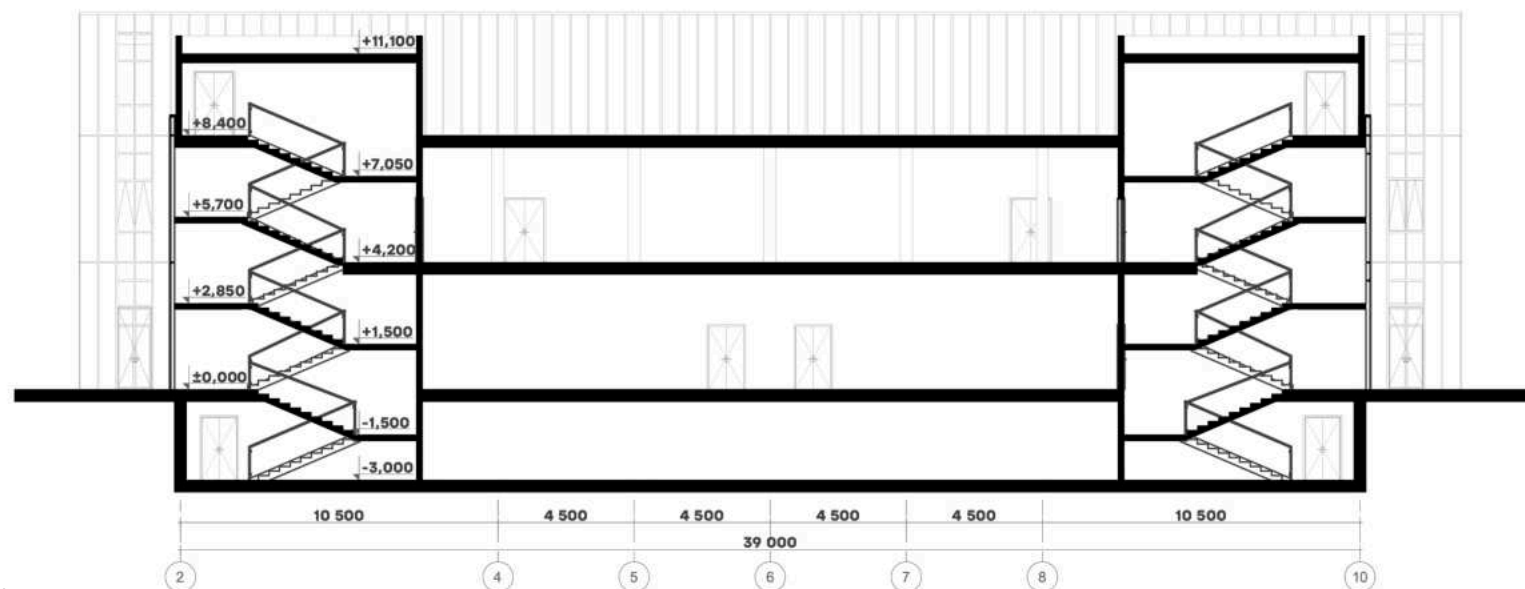

Розрız 1-1

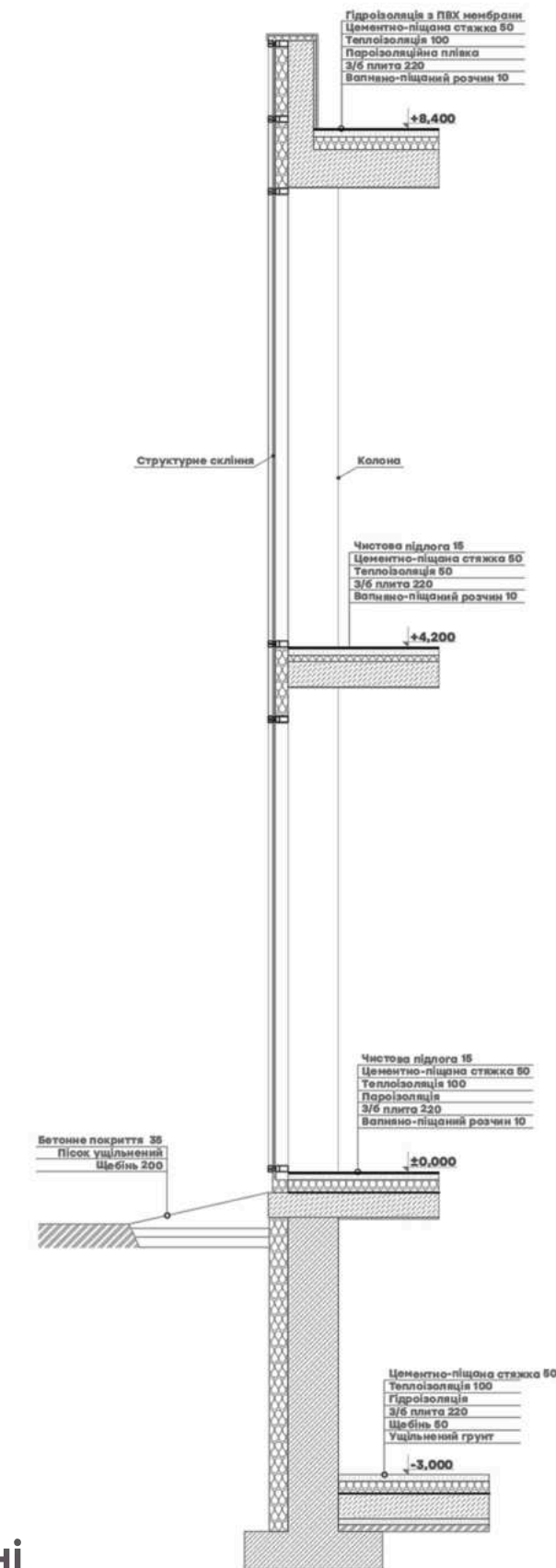

Розрız по стіні



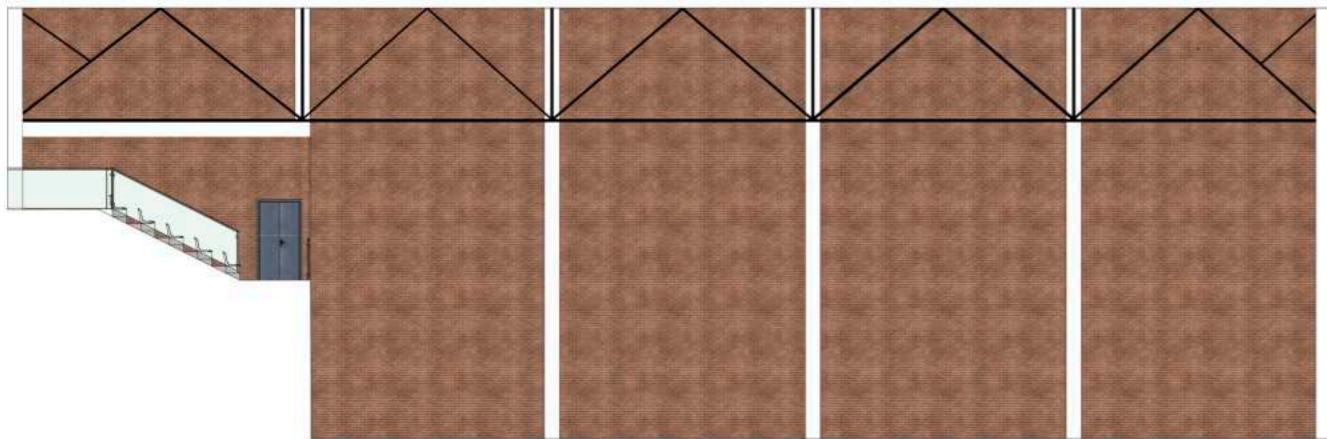

Розгортка по стіні в осях Ж-М М 1:400

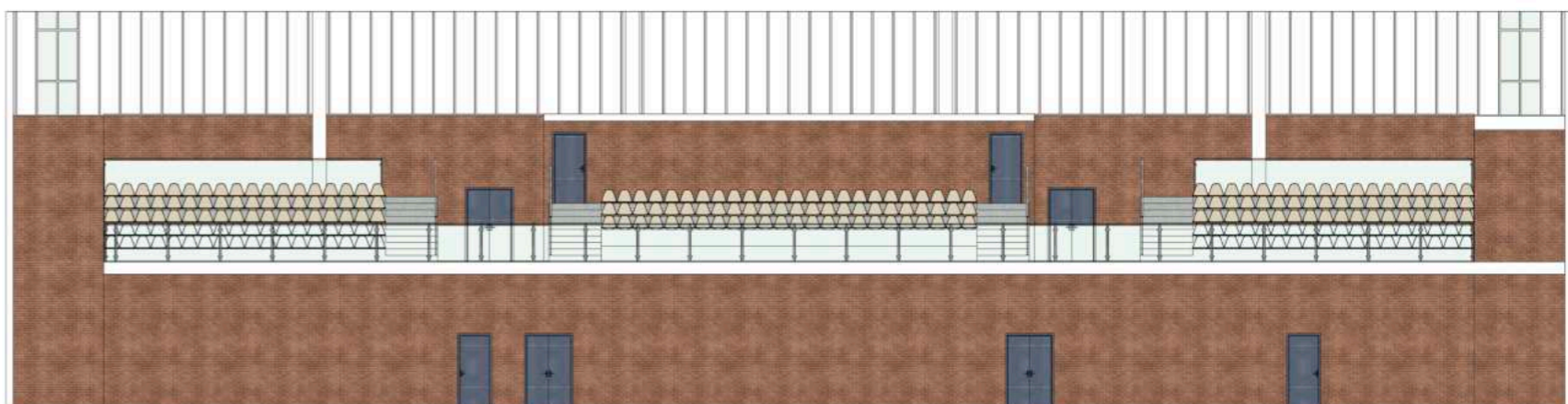

Розгортка по стіні в осях 11-1 М 1:400

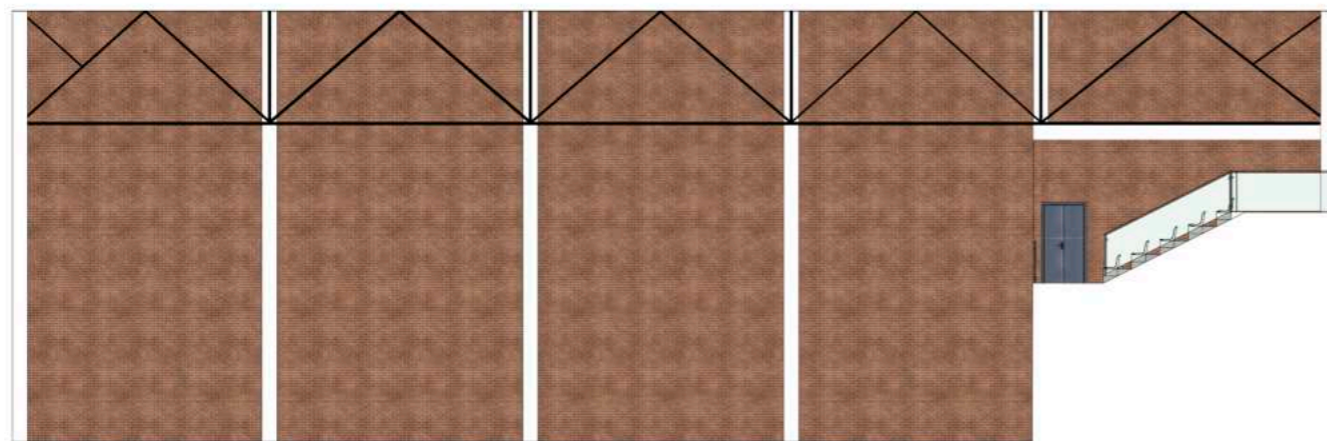

Розгортка по стіні в осях М-Ж М 1:400

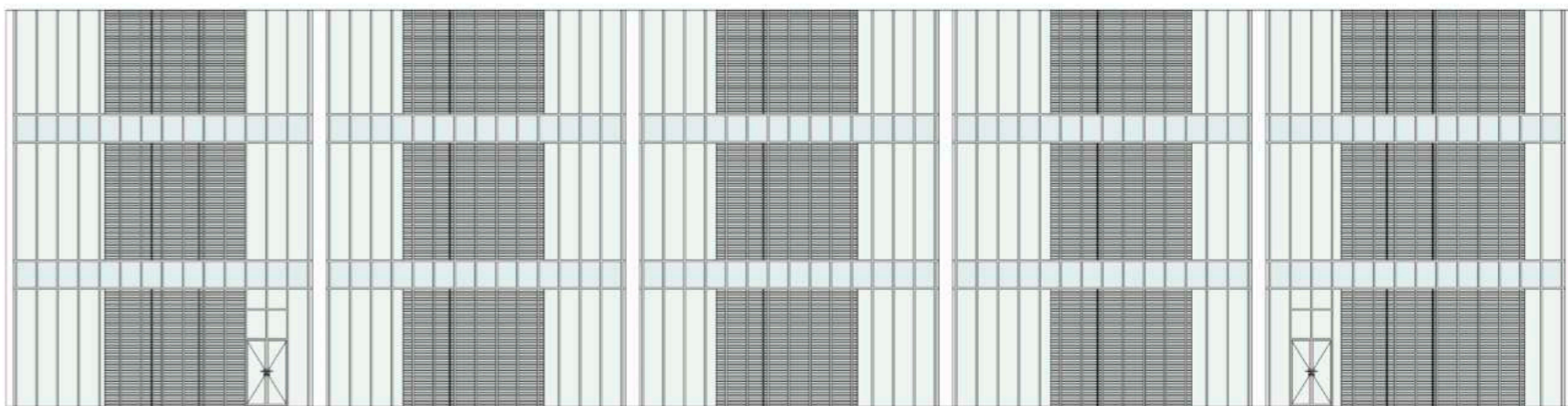

Розгортка по стіні в осях 1-11 М 1:400



План підлоги М 1:400

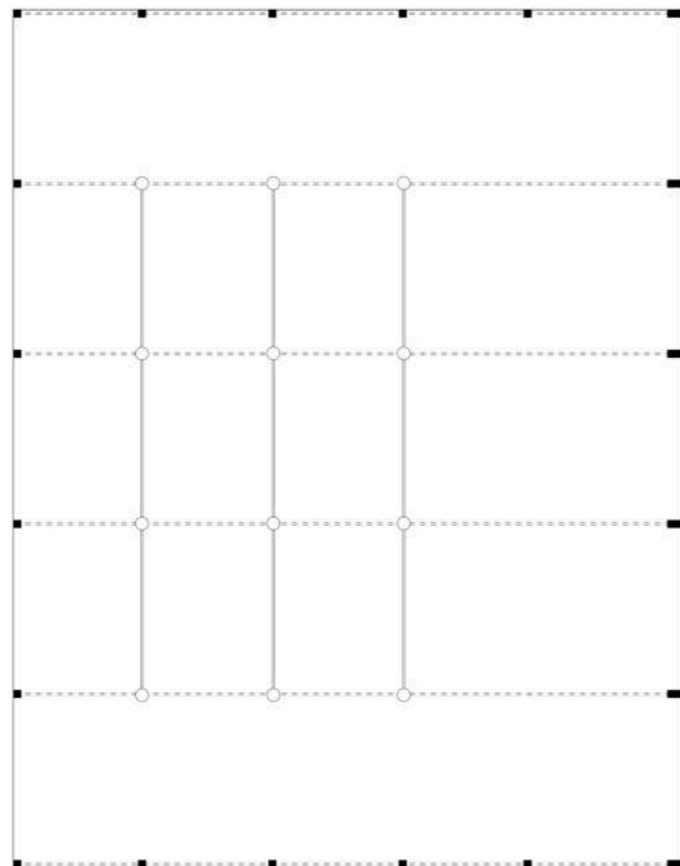

План стелі М 1:400



Спортивний комплекс у місті Києві

Виконав:
ст. гр. АРХ 21-С
Гулий А. В.
Керівник:
Зінов'єв О. С.

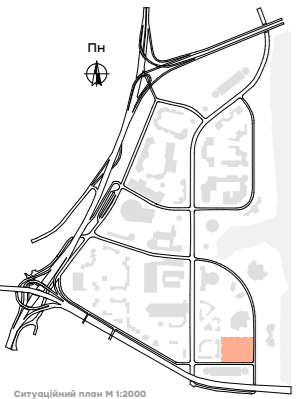

Ситуаційний план M 1:2000

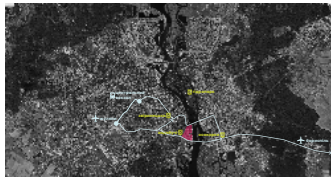

Розташування ділянки в межах міста Києва

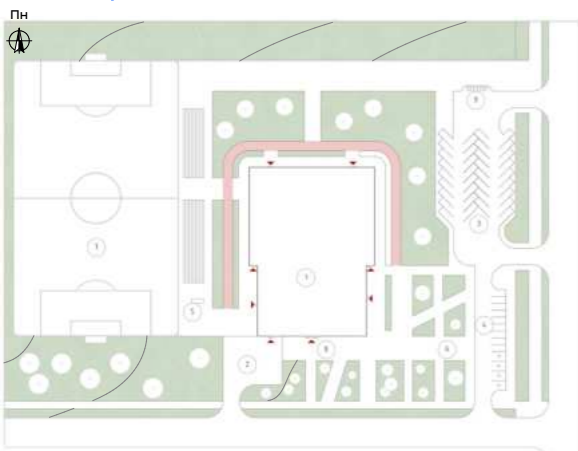

Генеральний план M 1:500

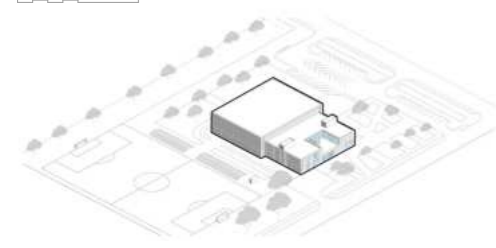

Аксонетрія



Схема забруднення ґрунтів



Схема автомобільного руху



Схема підтоплення ділянки



Фасад в осях 1-11 M 1:100

Розріз 2-2 M 1:100

Фасад в осях М-А M 1:200

Фасад в осях М-А M 1:200

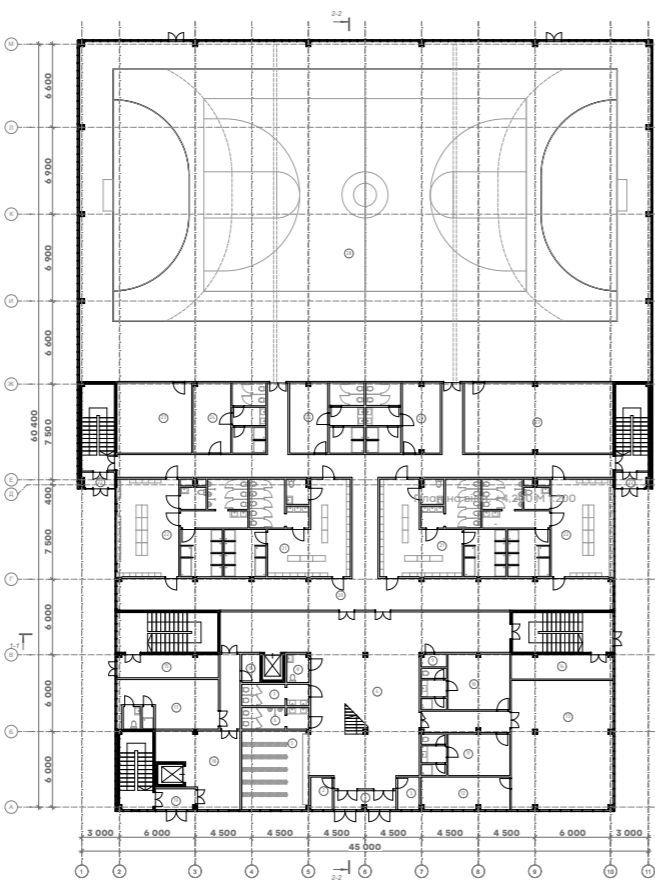

План на відм. 0,000 M 1:100



План на відм. -3,000 M 1:200

Експлікація приміщень 1-го поверху на відм. 0,000			
1 Тамбул	2,38	16 Школярська кімната	22,74
2 Листів скриньки	4,28	17 Школярська кімната	22,74
3 Акуст.	4,28	18 Школярська кімната	22,74
4 Вентильов.	14,32	19 Тамбул	22,74
5 Лавочки	22,34	20 Тамбул	22,74
6 Складові для чашки	0,27	21 Тамбул	22,74
7 Складові для м'ячів	0,27	22 Тамбул	22,74
8 Складові для м'ячів	2,44	23 Тамбул	22,74
9 Концертний приміщення	2,04	24 Тамбул	22,74
10 Школа розробників	21,84	25 Тамбул	22,74
11 Школа розробників	21,84	26 Тамбул	22,74
12 Тамбул	2,38	27 Тамбул	22,74
13 Тамбул	2,38	28 Тамбул	22,74
14 Тамбул	2,38	29 Тамбул	22,74
15 Тамбул	2,38	30 Тамбул	22,74
16 Тамбул	2,38	31 Тамбул	22,74
17 Тамбул	2,38	32 Тамбул	22,74
18 Тамбул	2,38	33 Тамбул	22,74
19 Тамбул	2,38	34 Тамбул	22,74
20 Тамбул	2,38	35 Тамбул	22,74
21 Тамбул	2,38	36 Тамбул	22,74
22 Тамбул	2,38	37 Тамбул	22,74
23 Тамбул	2,38	38 Тамбул	22,74
24 Тамбул	2,38	39 Тамбул	22,74
25 Тамбул	2,38	40 Тамбул	22,74

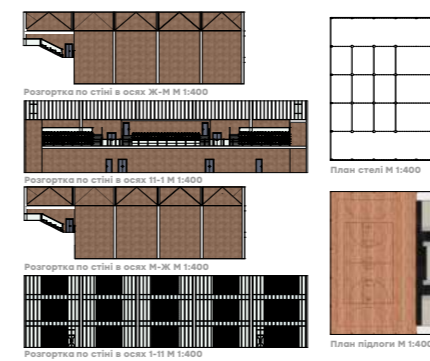

Розріз по стіні в осях Ж-М M 1:400

Розріз по стіні в осях 11-11 M 1:400

Розріз по стіні в осях М-Ж M 1:400

Розріз по стіні в осях 1-11 M 1:400

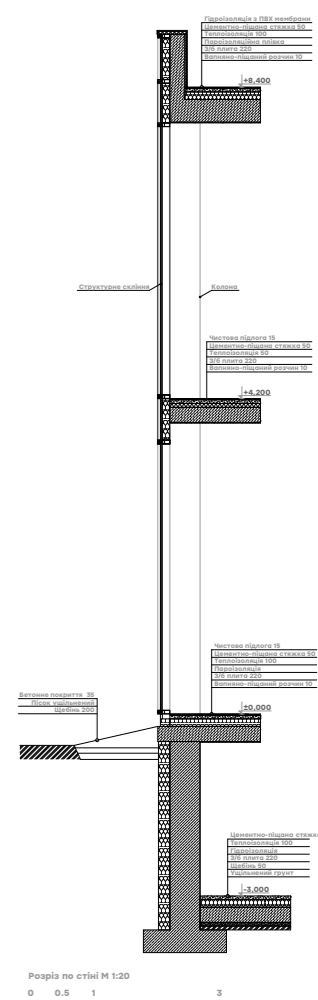

Розріз по стіні M 1:20