

Міністерство освіти і науки України
Київський національний університет будівництва і архітектури
Архітектурний факультет
Кафедра дизайну

КВАЛІФІКАЦІЙНА ВИПУСКНА РОБОТА
НА ЗДОБУТТЯ ОСВІТНЬОГО СТУПЕНЯ БАКАЛАВР

на тему:

"Дизайн інтер'єрів та обладнання модульного
швидкостпруджуваного житлового будинку"

Проектна частина

Виконав(ла) ст. групи ДН-20-3 Ніколаєва Я.С.
Керівник роботи: доцент Ус В.Ф

Зміст

Інтер'єр

1. Вихідні дані: візуальне зображення та ситуаційний план.....	3	18. Специфікація меблів та обладнання.....	20
2. Обмірювальний план.....	4	19. Специфікація оздоблювальних матеріалів.....	21
3. План меблів та обладнання.....	5	20. Специфікація освітлення.....	22
4. План освітлення.....	6		
5. План підлоги.....	7		
6. План розгортки.....	8		
7. Розгортки вітальня-кухня.....	9	Розробка світильника	
8. Перспективне зображення.....	10	21. Вигляди.....	24
9. Перспективне зображення.....	11	22. Розрізи.....	25
10. Розгортки спальні.....	12	23. Перспективні зображення моделі.....	26
11. Перспективне зображення.....	13	24. Перспективні зображення моделі.....	27
12. Розгортки дитячої кімнати.....	14	25. Перспективне зображення.....	28
13. Перспективне зображення.....	15		
14. Розгортки дитячої кімнати.....	16		
15. Перспективне зображення.....	17		
16. Розгортки санвузла.....	18		
17. Перспективне зображення.....	19		

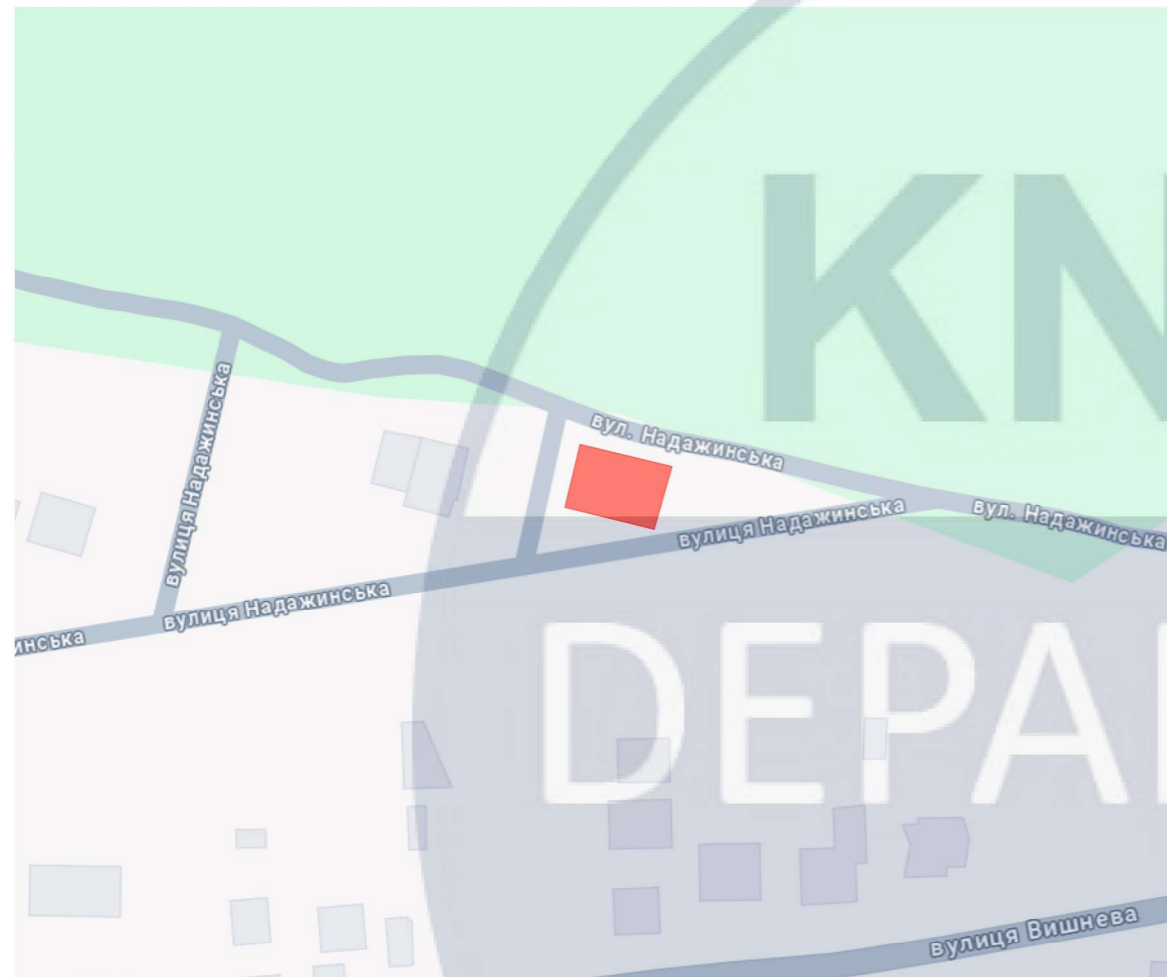

Ситуаційний план
(Київська обл., м. Гостомель)



Візуалізація будинку

						КНУБА 022 Дизайн 2023 ДН-20-3			
						Дизайн інтер'єрів та обладнання модульного швидкоспоруджуваного житлового будинку			
Зм.	Кільк.	Арк.	№ док.	Підпис	Дата	Інтер'єр	Стадія	Аркуш	Аркушів
Розробила	Ніколаєва Я.С.						Н	3	28
Керівник	Ує В.Ф.					Вихідні дані: візуальне зображення та ситуаційний план	Архітектурний факультет		
Н. контроль									

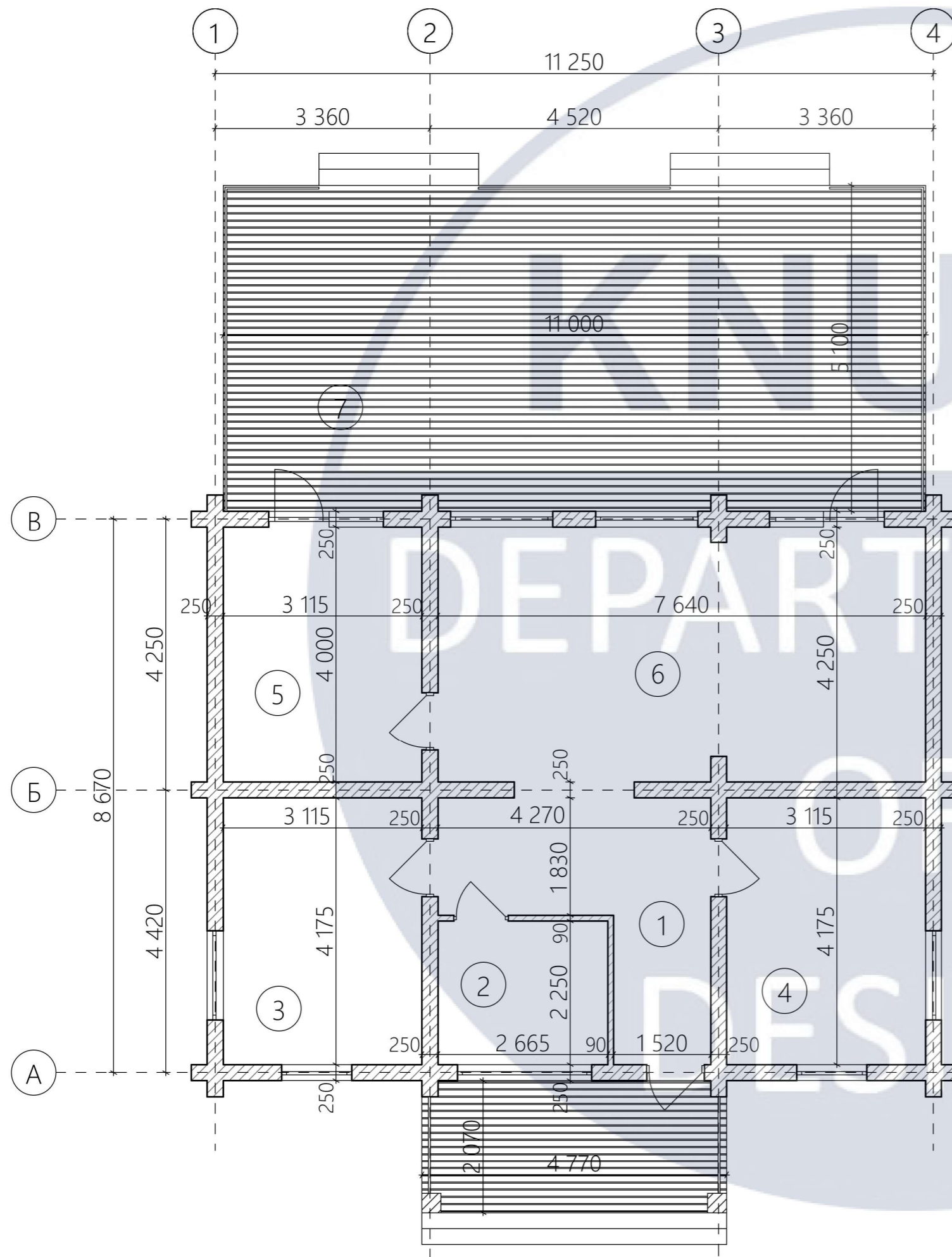

Експлікація приміщень		
№	Назва	Площа
1	Вхідна зона	11.8 м ²
2	Сан. вузол	6 м ²
3	Дитяча 1	13 м ²
4	Дитяча 2	13 м ²
5	Спальня	12.4 м ²
6	Вітальня-кухня	30.4 м ²
7	Зона відпочинку	56.6 м ²
Всього:		143.2 м ²

						КНУБА 022 Дизайн 2023 ДН-20-3			
						Дизайн інтер'єрів та обладнання модульного швидкостпурджуваного житлового будинку			
Зм.	Кільк.	Арк.	№ док.	Підпис	Дата	Інтер'єр	Стадія	Аркуш	Аркушів
Розробила	Ніколаєва Я.С.						Н	4	28
Керівник	Ує В.Ф.					Обмірювальний план М 1:75	Архітектурний факультет		
Н. контроль									

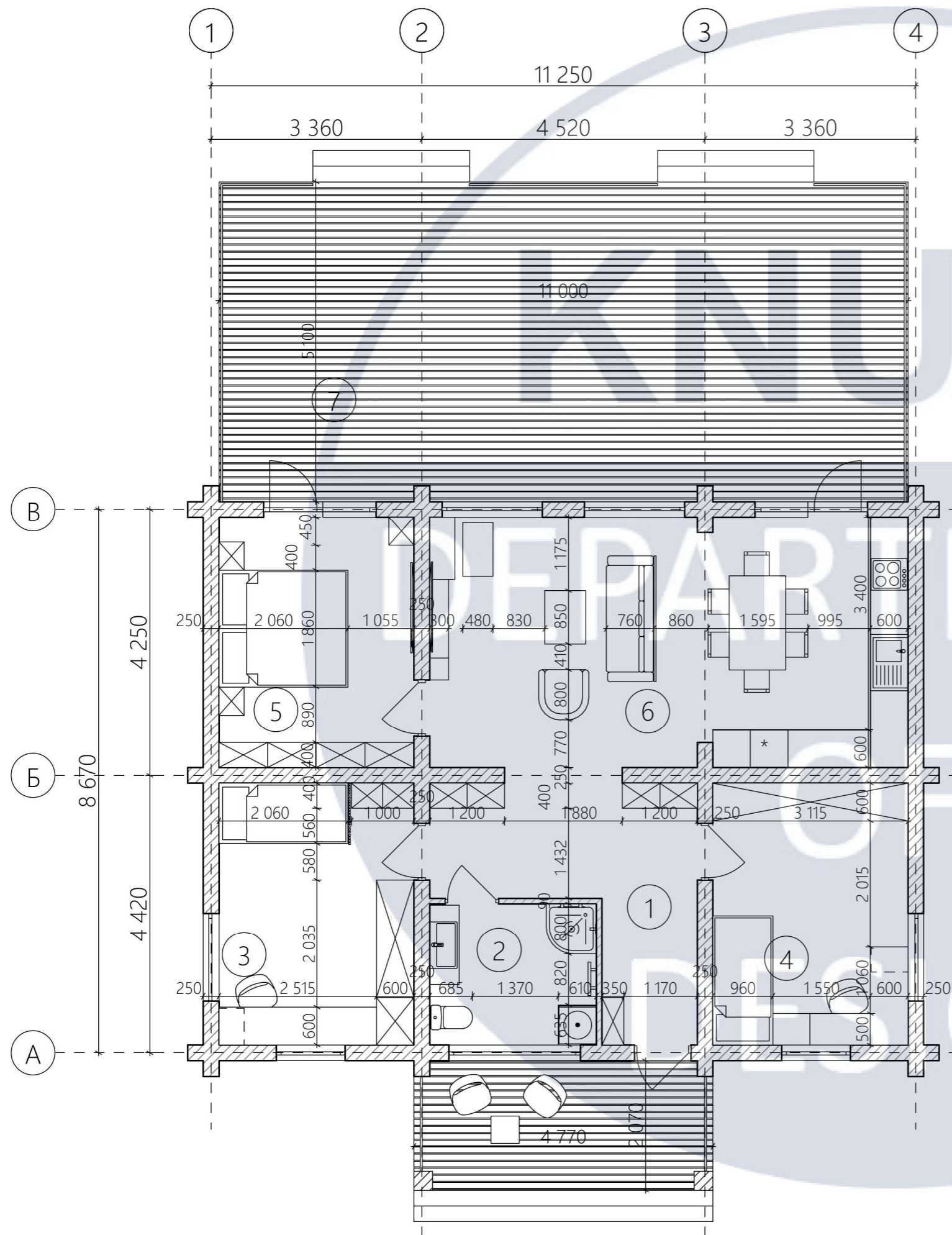

Експлікація приміщень		
№	Назва	Площа
1	Вхідна зона	11.8 м ²
2	Сан. вузол	6 м ²
3	Дитяча 1	13 м ²
4	Дитяча 2	13 м ²
5	Спальня	12.4 м ²
6	Вітальня-кухня	30.4 м ²
7	Зона відпочинку	56.6 м ²
Всього:		143.2 м ²

						КНУБА 022 Дизайн 2023 ДН-20-3			
						Дизайн інтер'єрів та обладнання модульного швидкосторуджуваного житлового будинку			
Зм.	Кільк.	Арк.	№ док.	Підпис	Дата	Інтер'єр	Стадія	Аркуш	Аркушів
Розробила		Ніколаєва Я.С.					Н	5	28
Керівник		Ує В.Ф.				План меблів та обладнання М 1:75	Архітектурний факультет		
Н. контроль									

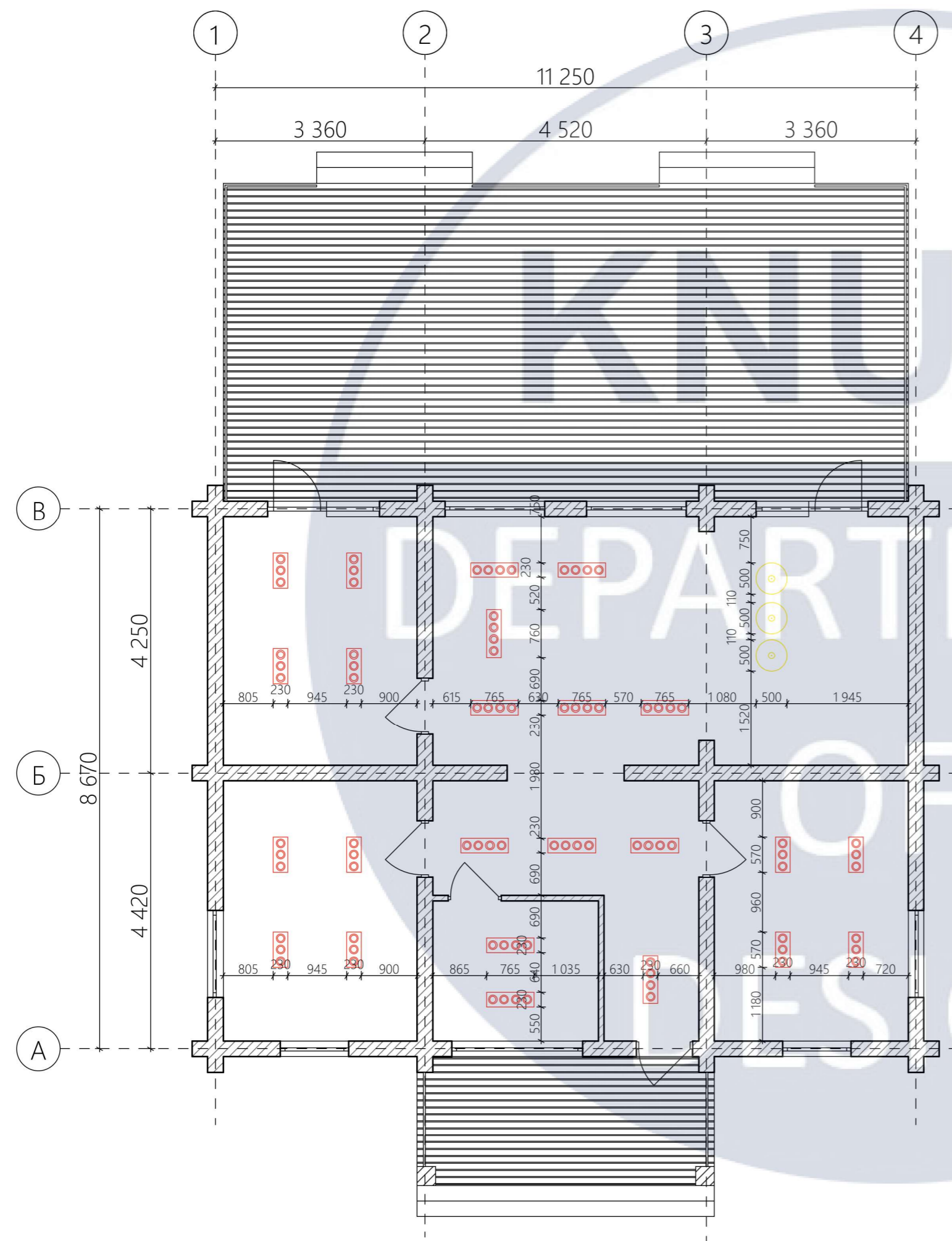

Умовні позначки

	Стельовий світильник
	Підвісний світильник

						КНУБА 022 Дизайн 2023 ДН-20-3			
						Дизайн інтер'єрів та обладнання модульного швидкосторуджуваного житлового будинку			
Зм.	Кільк.	Арк.	№ док.	Підпис	Дата	Інтер'єр	Стадія	Аркуш	Аркушів
Розробила	Ніколаєва Я.С.						Н	6	28
Керівник	Ує В.Ф.					План освітлення М 1:75	Архітектурний факультет		
Н. контроль									

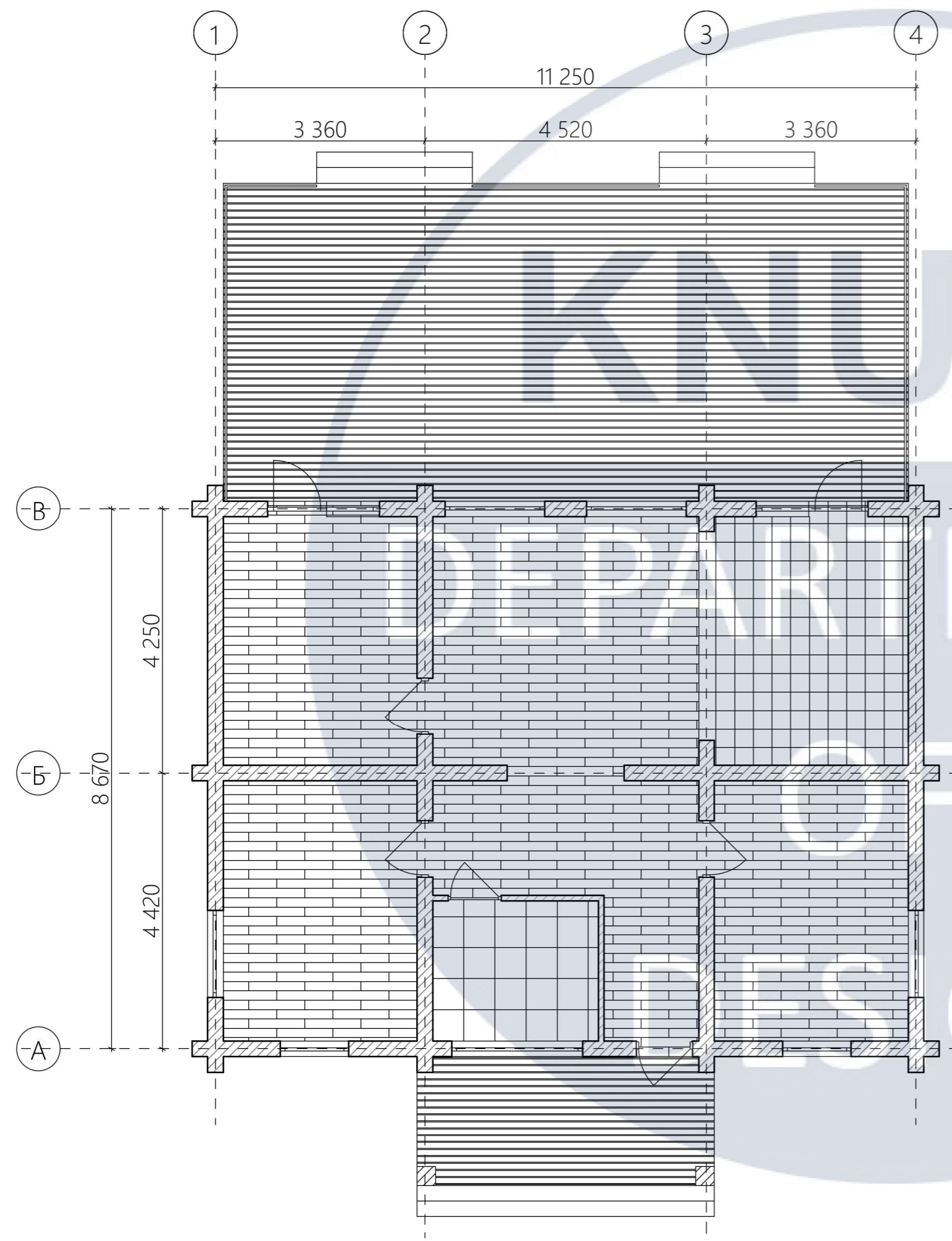

Умовні позначки

	Керамічна плитка	13.4 м ²
	Керамічна плитка	6 м ²
	Паркетна дошка	68.9 м ²

						КНУБА 022 Дизайн 2023 ДН-20-3			
						Дизайн інтер'єрів та обладнання модульного швидкоспоруджуваного житлового будинку			
Зм.	Кільк.	Арк.	№ док.	Підпис	Дата	Інтер'єр	Стадія	Аркуш	Аркушів
Розробила	Ніколаєва Я.С.						Н	7	28
Керівник	Ує В.Ф.					План підлоги М 1:75	Архітектурний факультет		
Н. контроль									

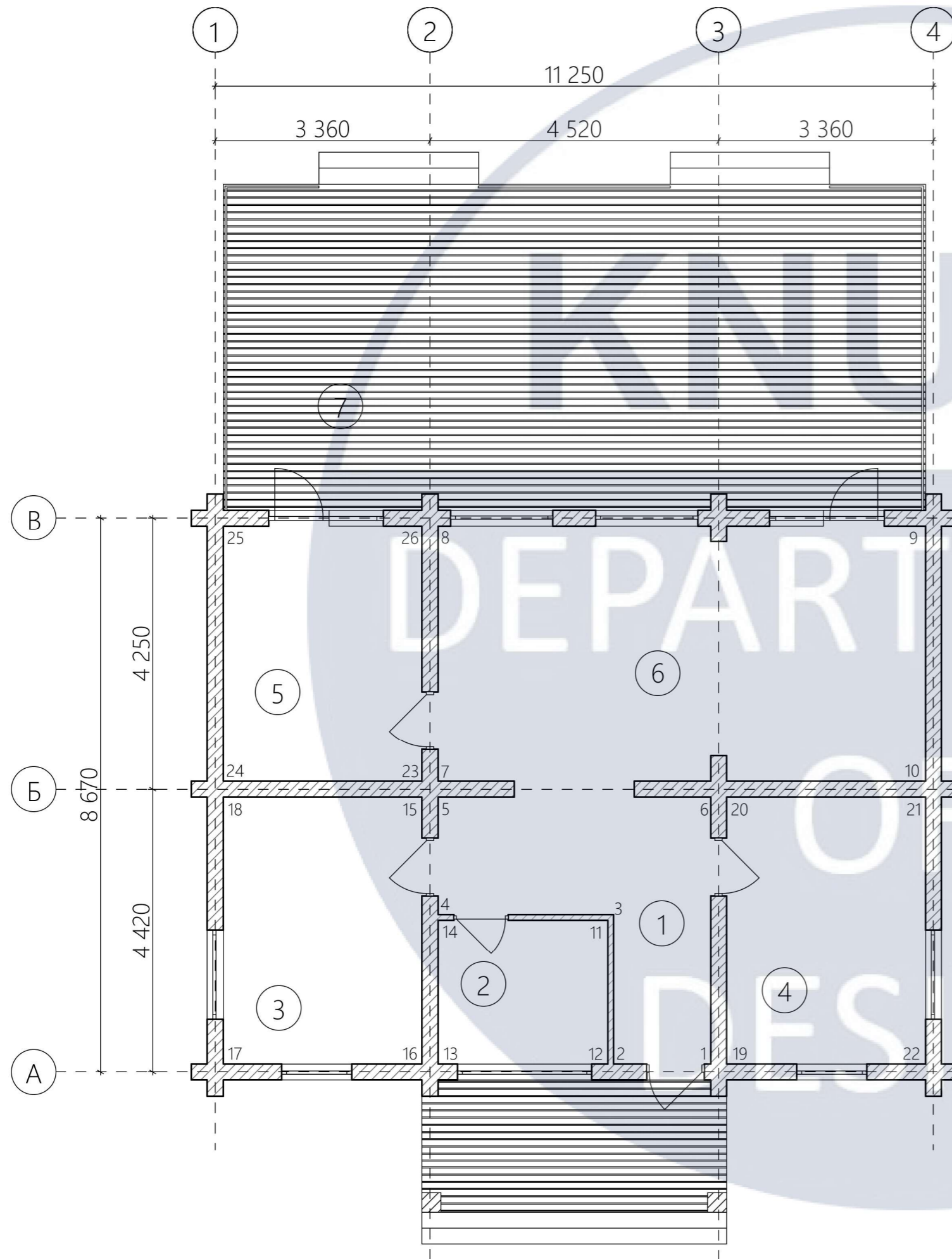

Експлікація приміщень		
№	Назва	Площа
1	Вхідна зона	11.8 м ²
2	Сан. вузол	6 м ²
3	Дитяча 1	13 м ²
4	Дитяча 2	13 м ²
5	Спальня	12.4 м ²
6	Вітальня-кухня	30.4 м ²
7	Зона відпочинку	56.6 м ²
Всього:		143.2 м ²

						КНУБА 022 Дизайн 2023 ДН-20-3			
						Дизайн інтер'єрів та обладнання модульного швидкосторуджуваного житлового будинку			
Зм.	Кільк.	Арк.	№ док.	Підпис	Дата	Інтер'єр	Стадія	Аркуш	Аркушів
Розробила	Ніколаєва Я.С.						Н	8	28
Керівник	Ує В.Ф.					План розгортки М 1:75	Архітектурний факультет		
Н. контроль									

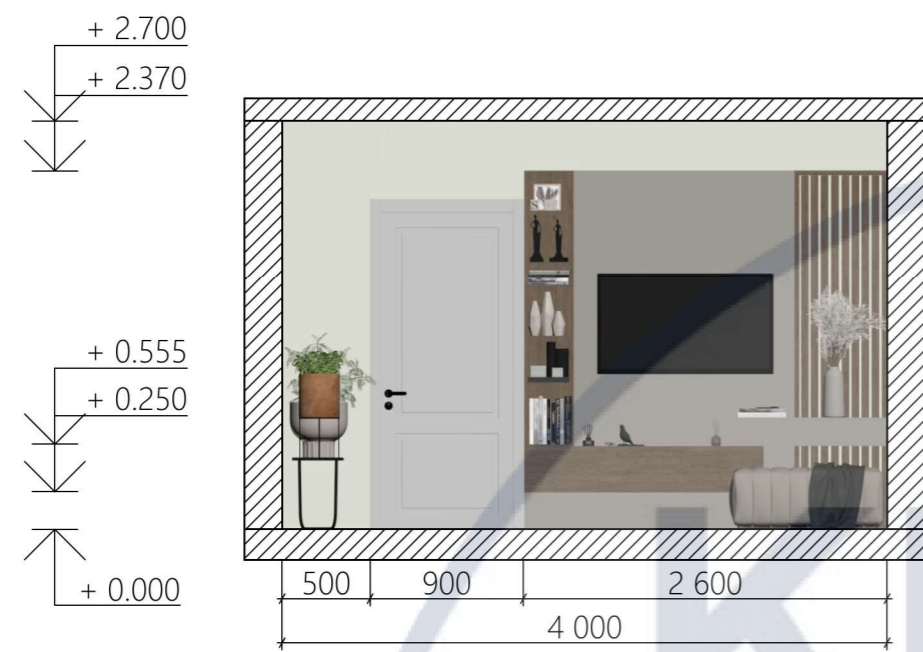

Розгортка 7-8 М 1:50

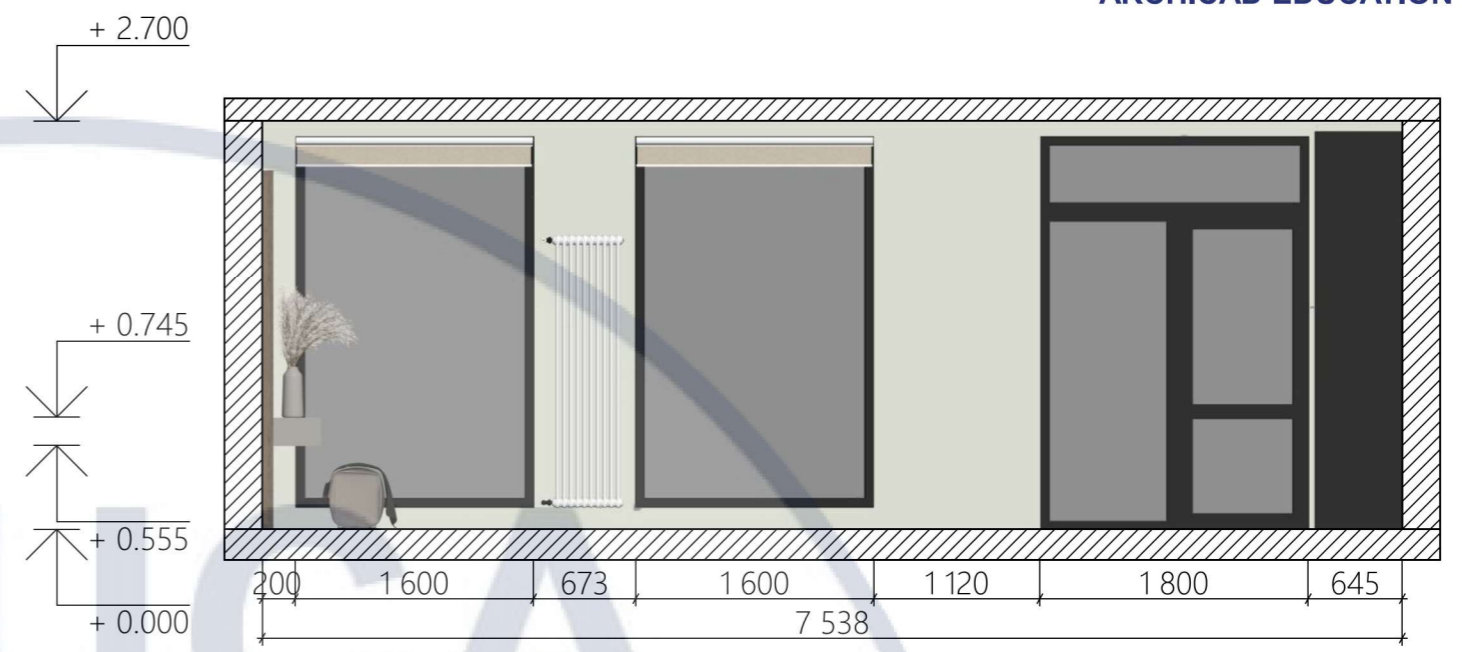

Розгортка 8-9 М 1:50

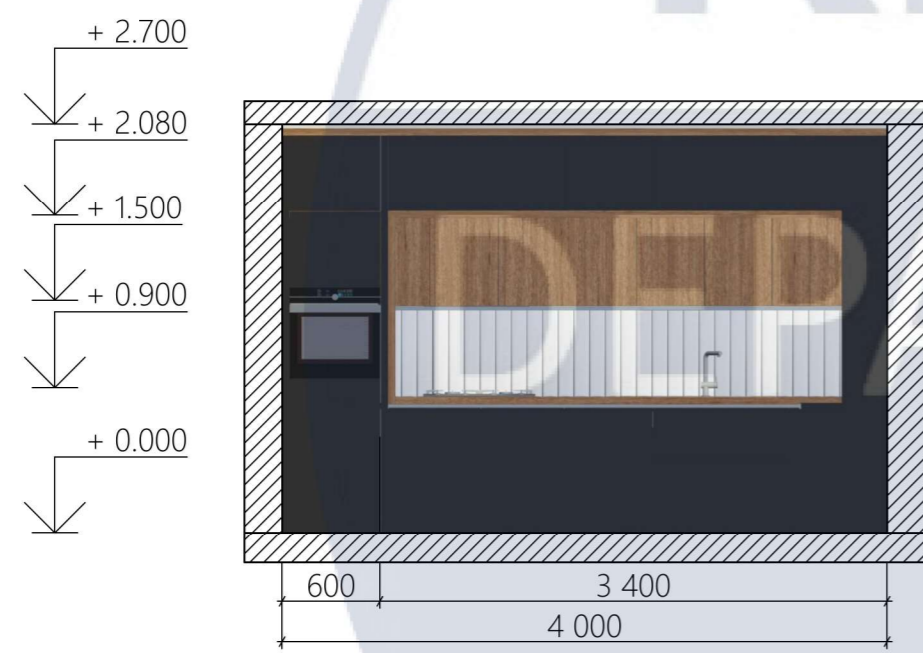

Розгортка 9-10 М 1:50

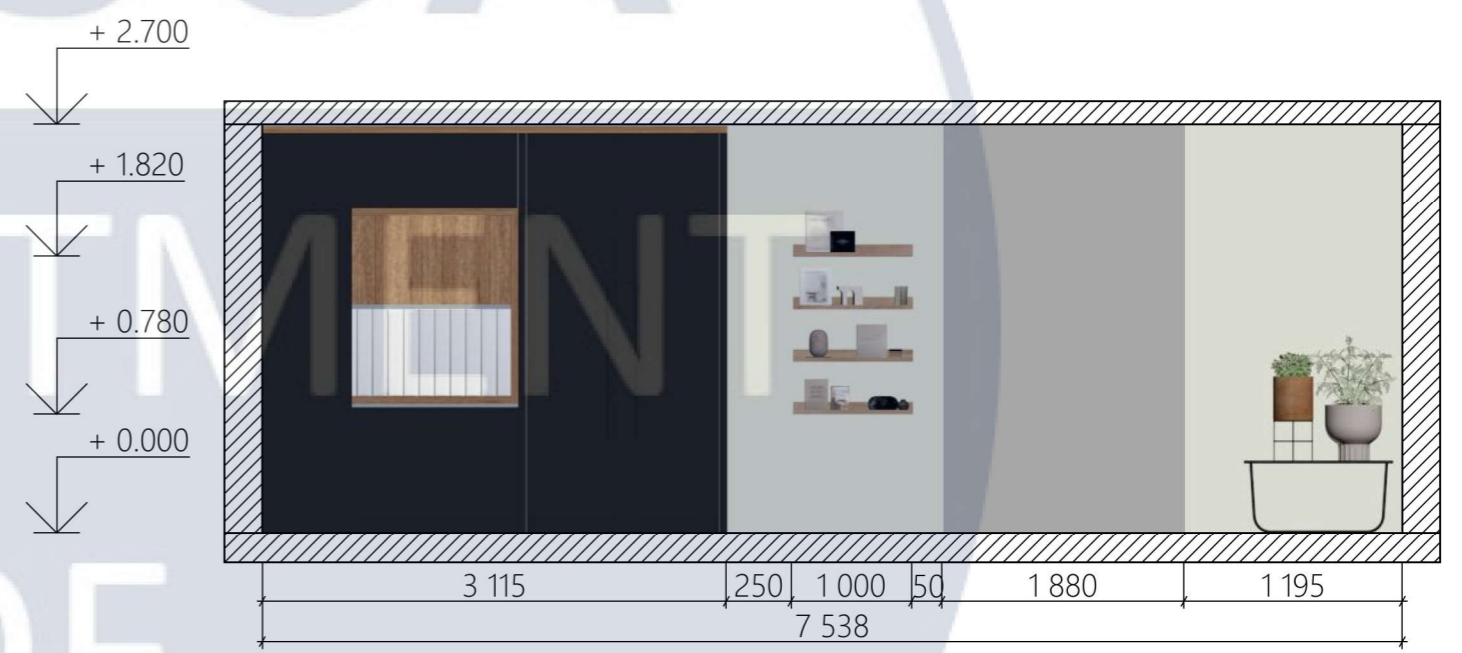

Розгортка 10-7 М 1:50

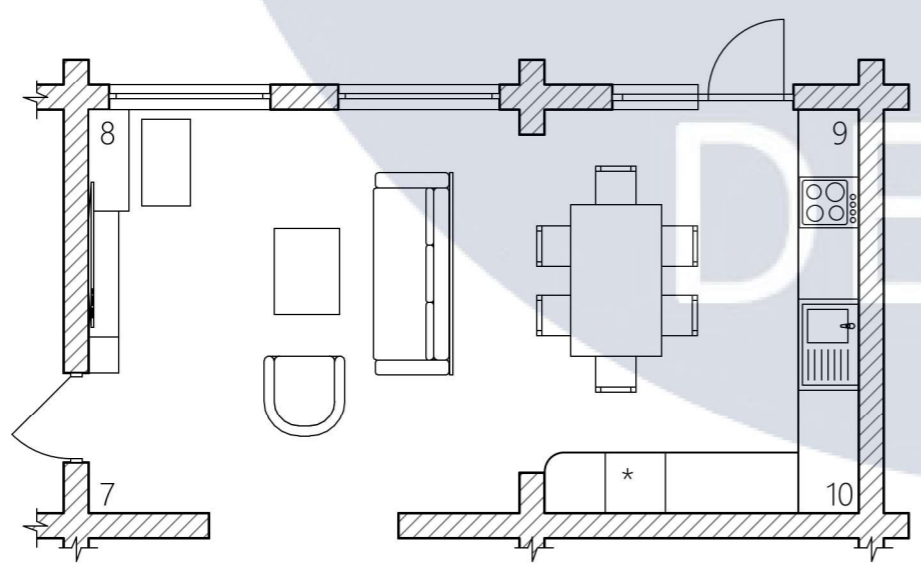

Зм.	Кільк.	Арк.	№ док.	Підпис	Дата
Розробила		Ніколаєва Я.С.			
Керівник		Ує В.Ф.			
Н. контроль					

КНУБА 022 Дизайн 2023 ДН-20-3			
Дизайн інтер'єрів та обладнання модульного швидкостроєного житлового будинку			
Інтер'єр		Стадія	Аркуш
		Н	9
План розгорток М 1:50		Архитектурний факультет	
		Аркушів	28





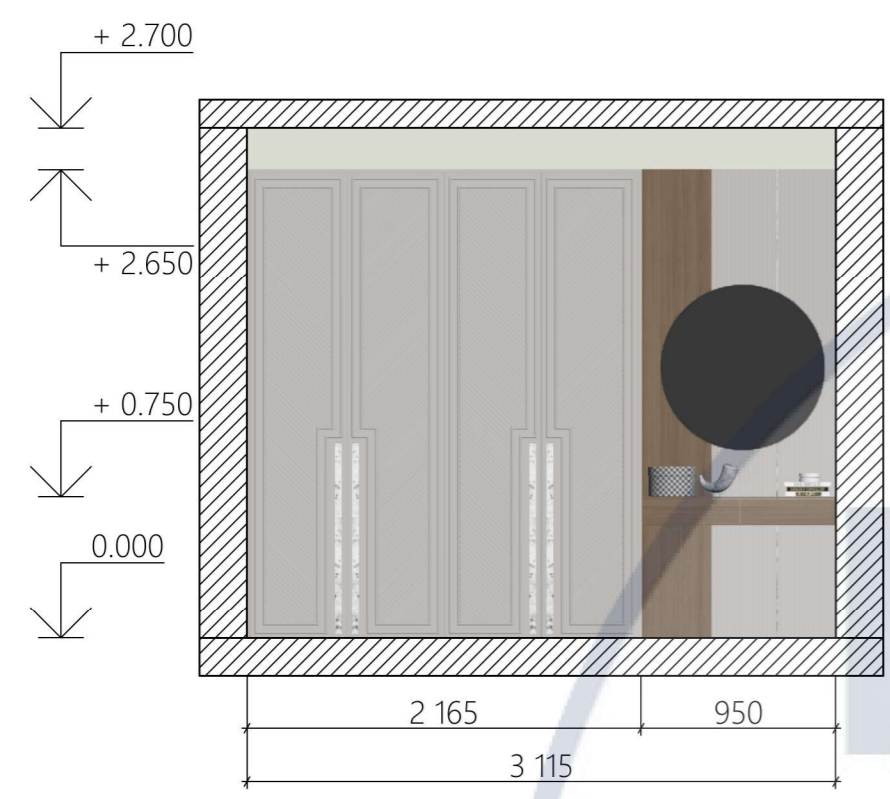

Розгортка 23-24 М 1:50

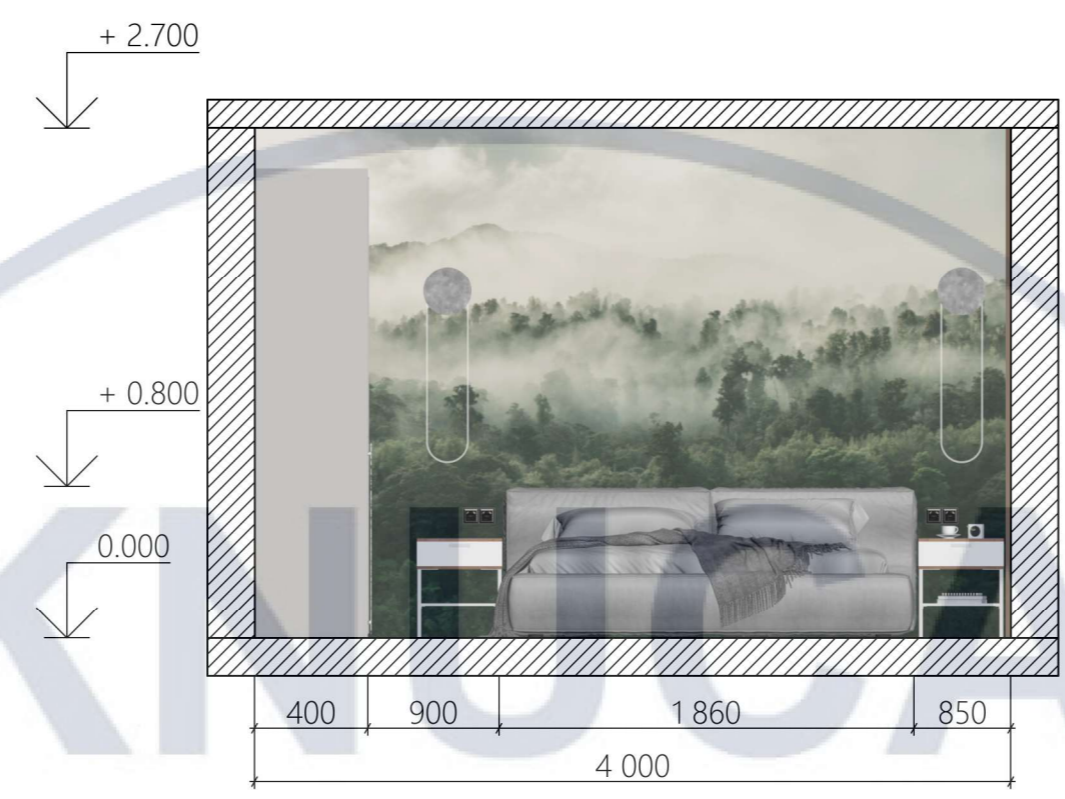

Розгортка 24-25 М 1:50

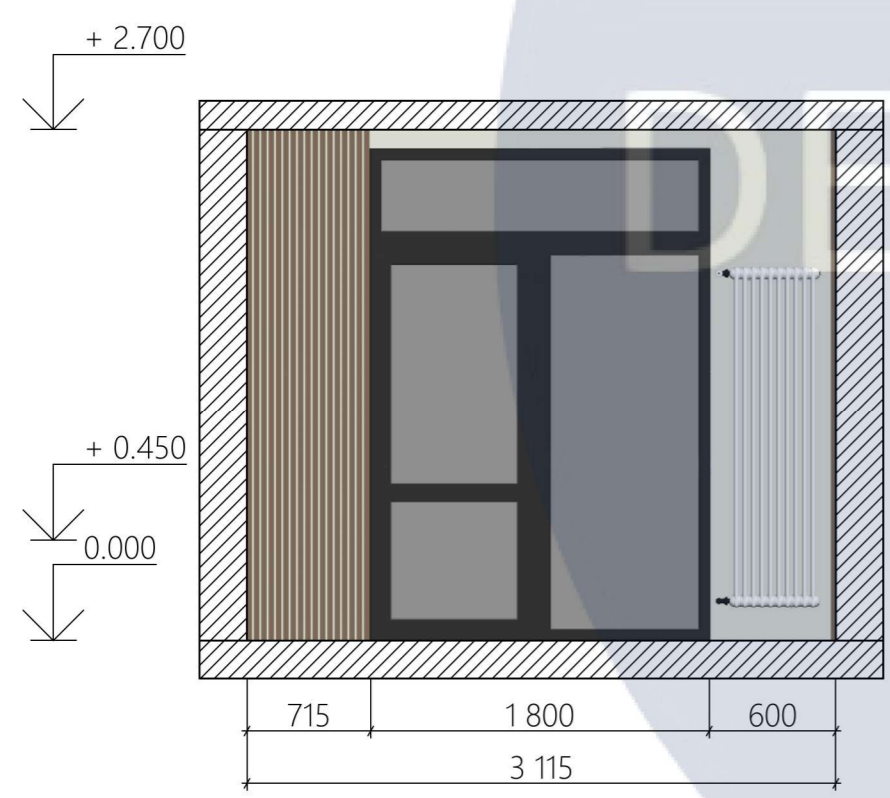

Розгортка 25-26 М 1:50

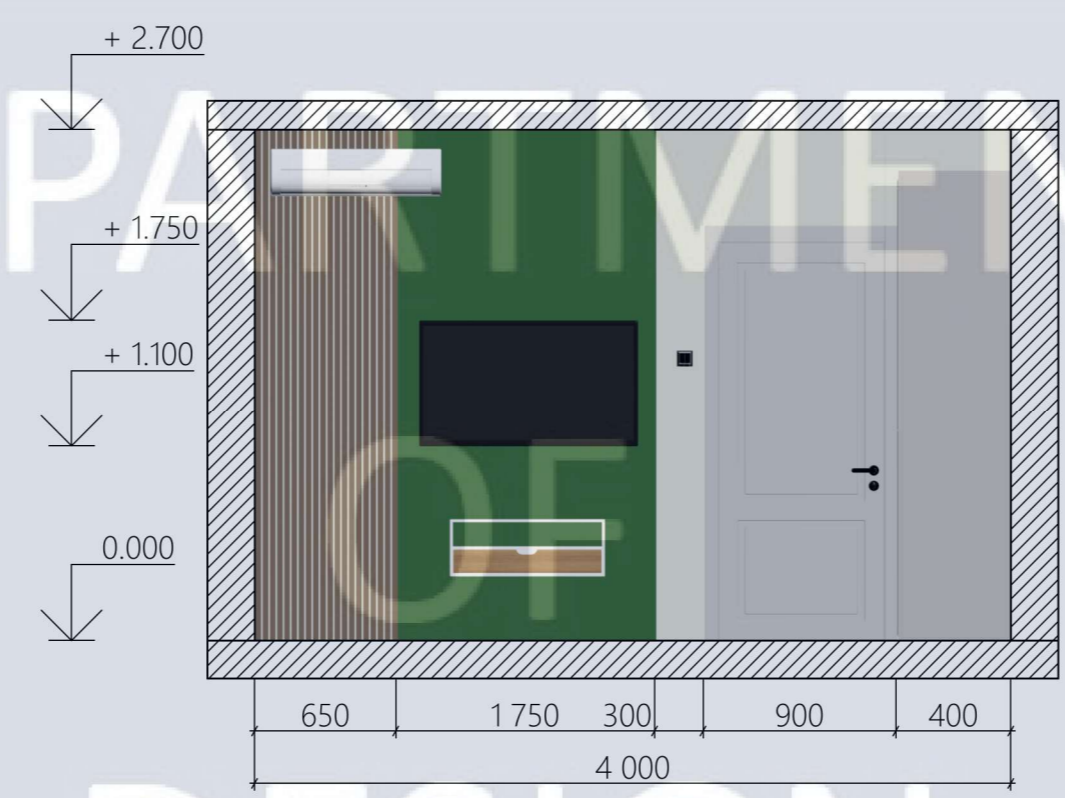

Розгортка 26-23 М 1:50

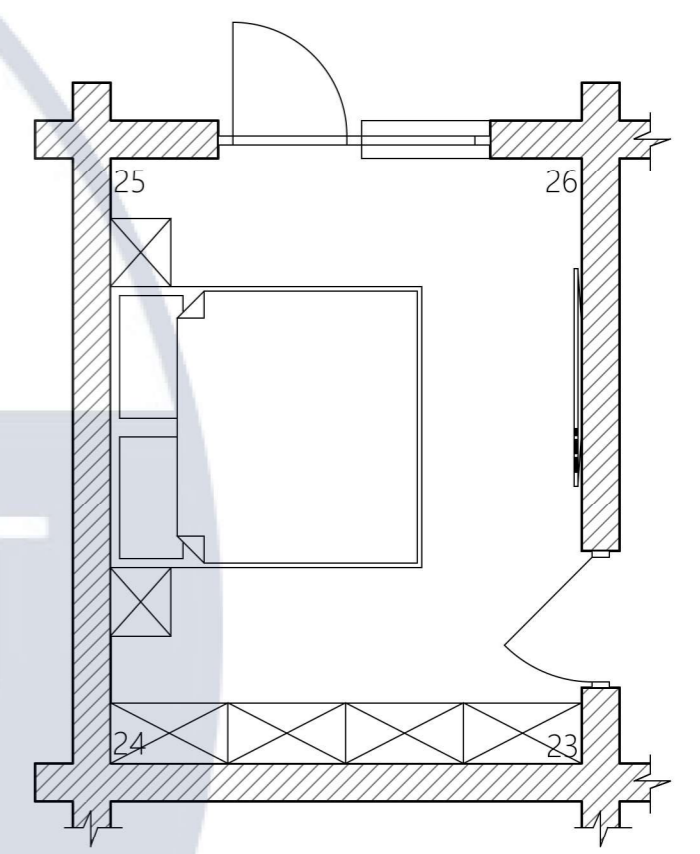

						КНУБА 022 Дизайн 2023 ДН-20-3			
						Дизайн інтер'єрів та обладнання модульного швидкосторуджуваного житлового будинку			
Зм.	Кільк.	Арк.	№ док.	Підпис	Дата	Інтер'єр	Стадія	Аркуш	Аркушів
Розробила		Ніколаєва Я.С.					Н	12	28
Керівник		Ує В.Ф.				План розгортки М 1:50	Архітектурний факультет		
Н. контроль									



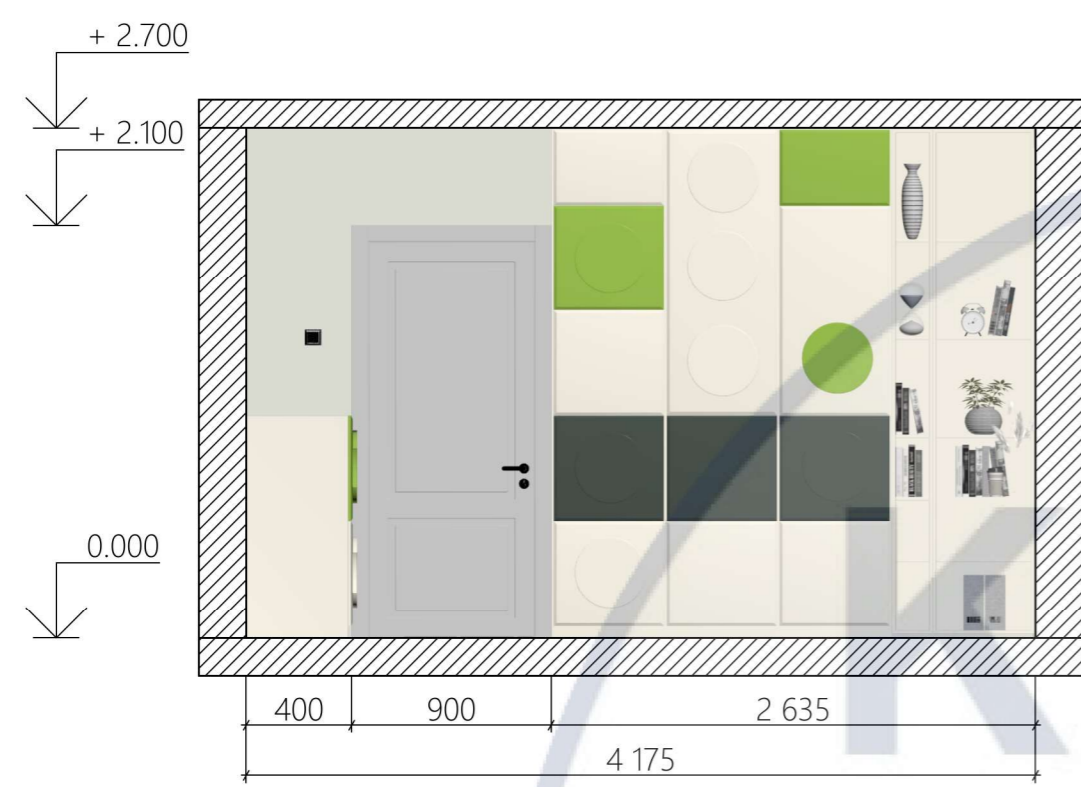

Розгортка 15-16 М 1:50

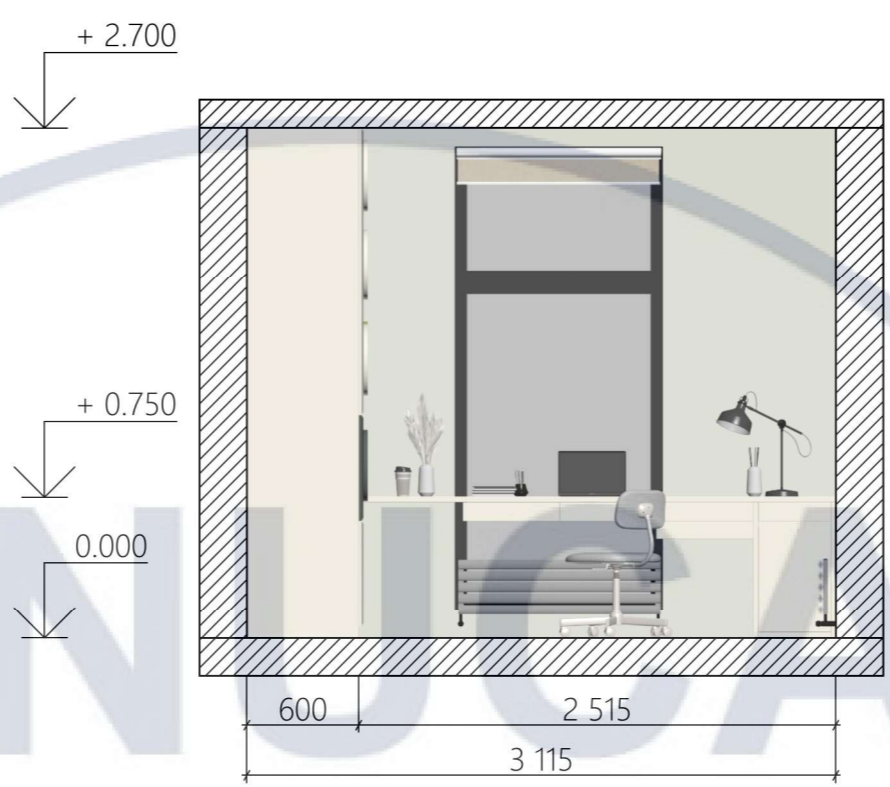

Розгортка 16-17 М 1:50

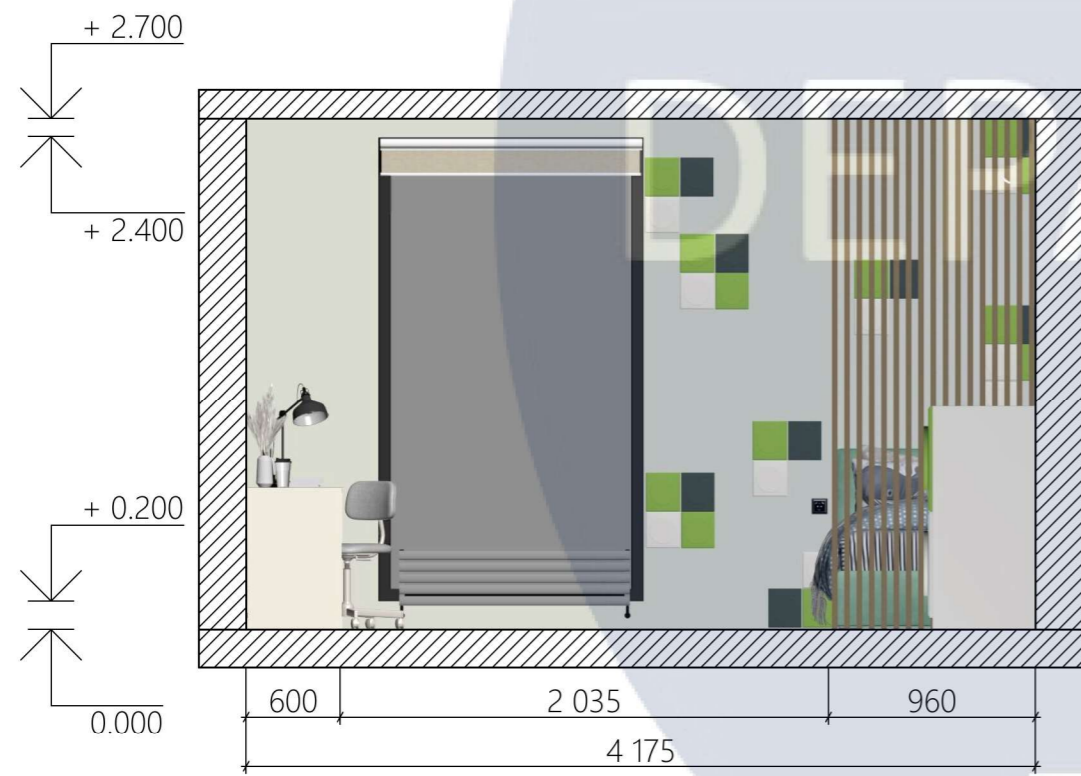

Розгортка 17-18 М 1:50

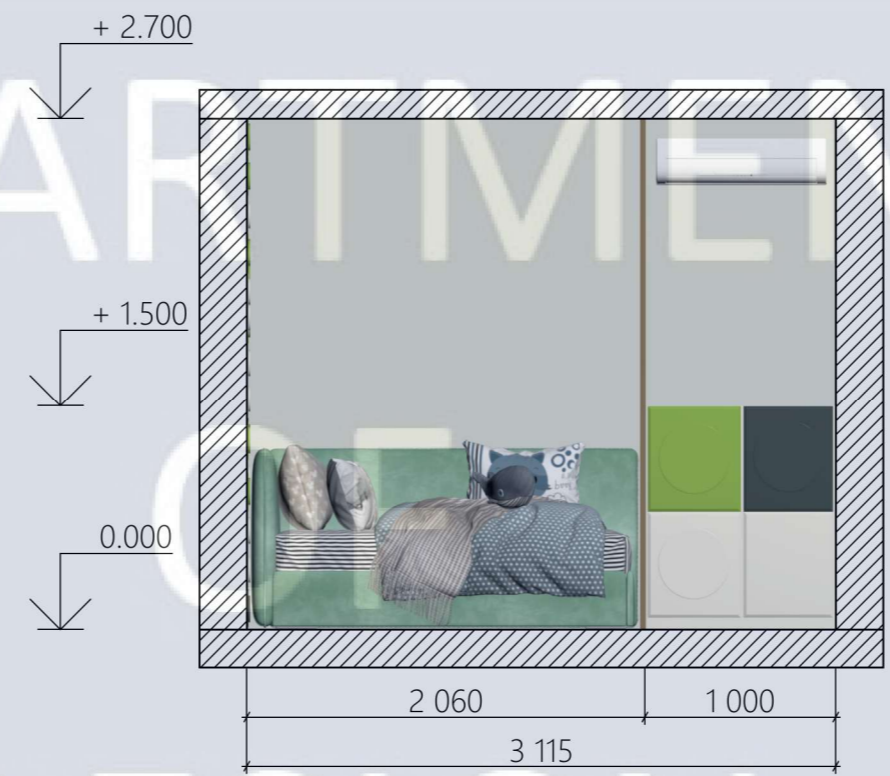

Розгортка 18-15 М 1:50

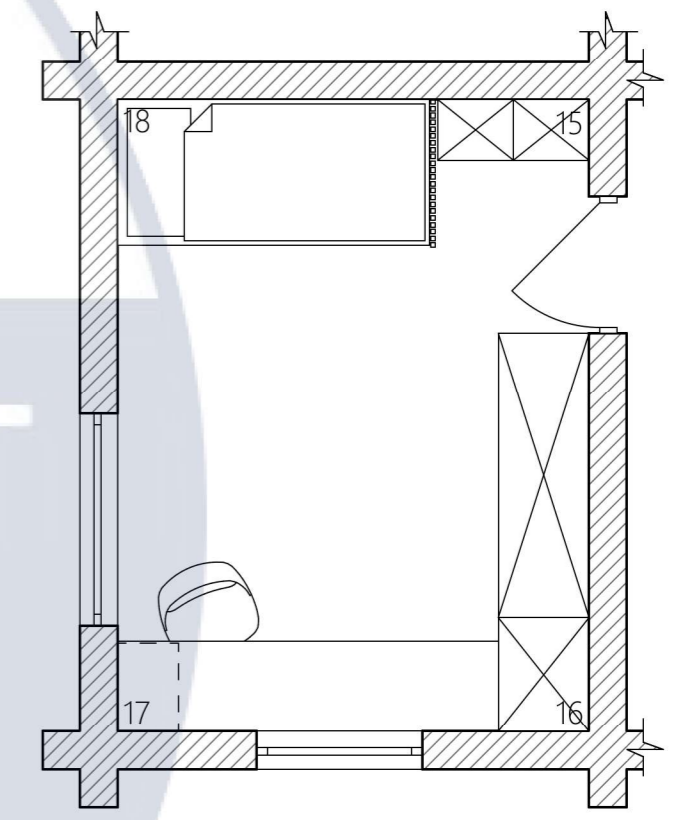

Зм.	Кільк.	Арк.	№ док.	Підпис	Дата
Розробила		Ніколаєва Я.С.			
Керівник		Ує В.Ф.			
Н. контроль					

КНУБА 022 Дизайн 2023 ДН-20-3			
Дизайн інтер'єрів та обладнання модульного швидкостпурджуваного житлового будинку			
Інтер'єр	Стадія	Аркуш	Аркушів
	Н	14	28
План розгортки М 1:50		Архітектурний факультет	



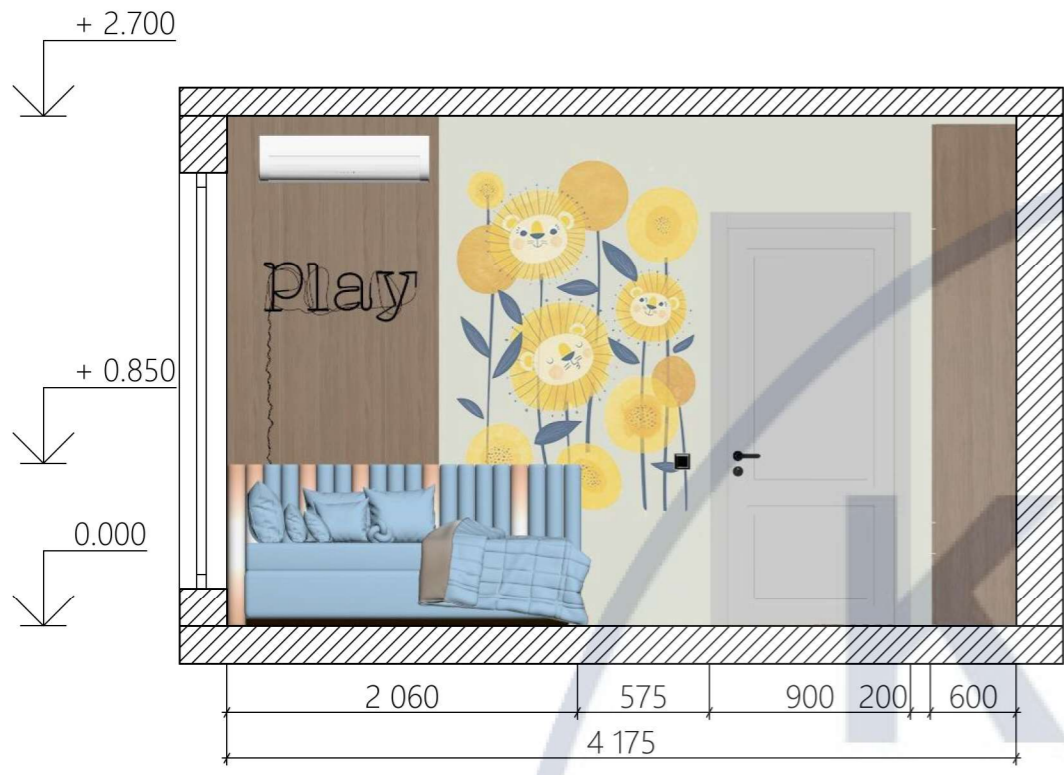

Розгортка 19-20 М 1:50

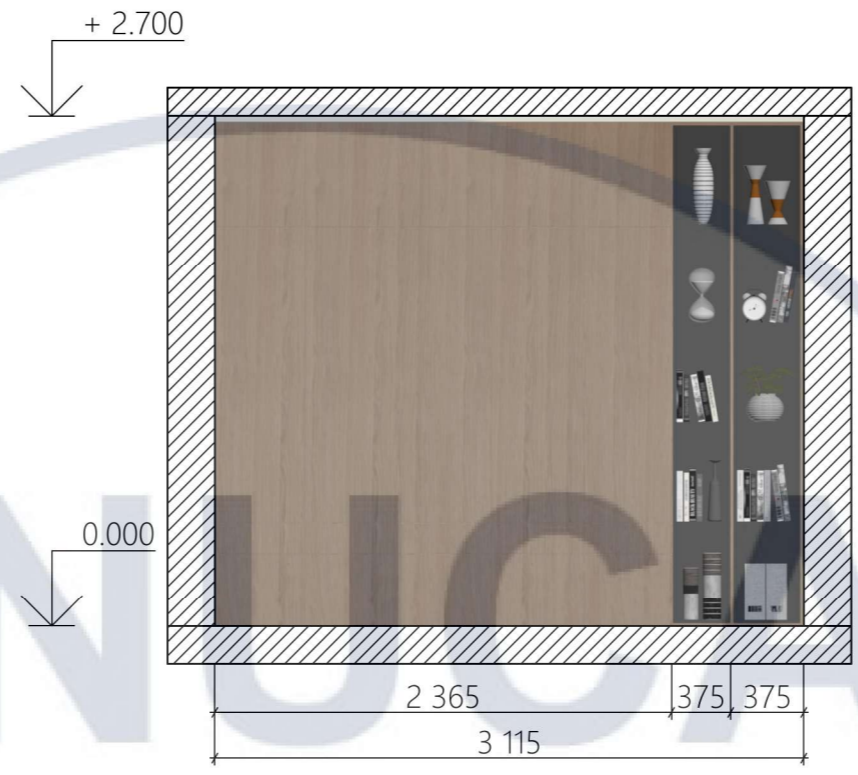

Розгортка 20-21 М 1:50

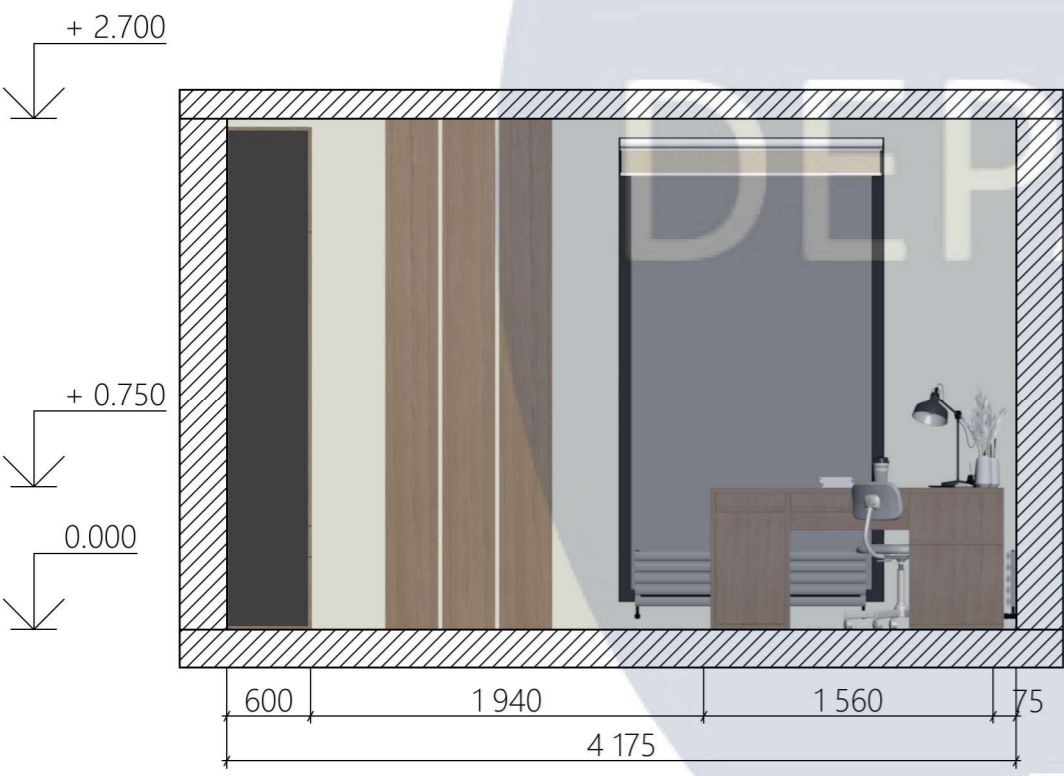
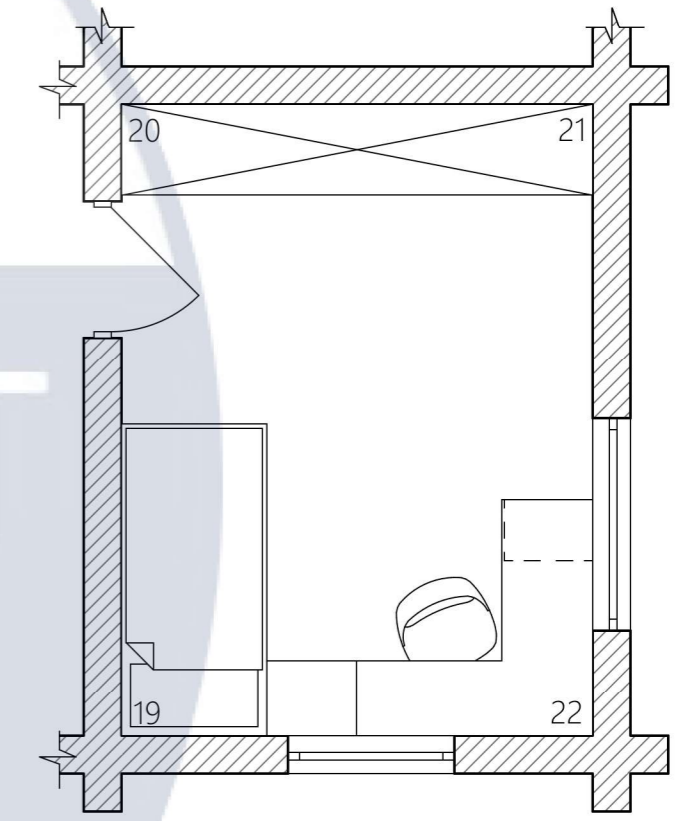

Розгортка 21-22 М 1:50

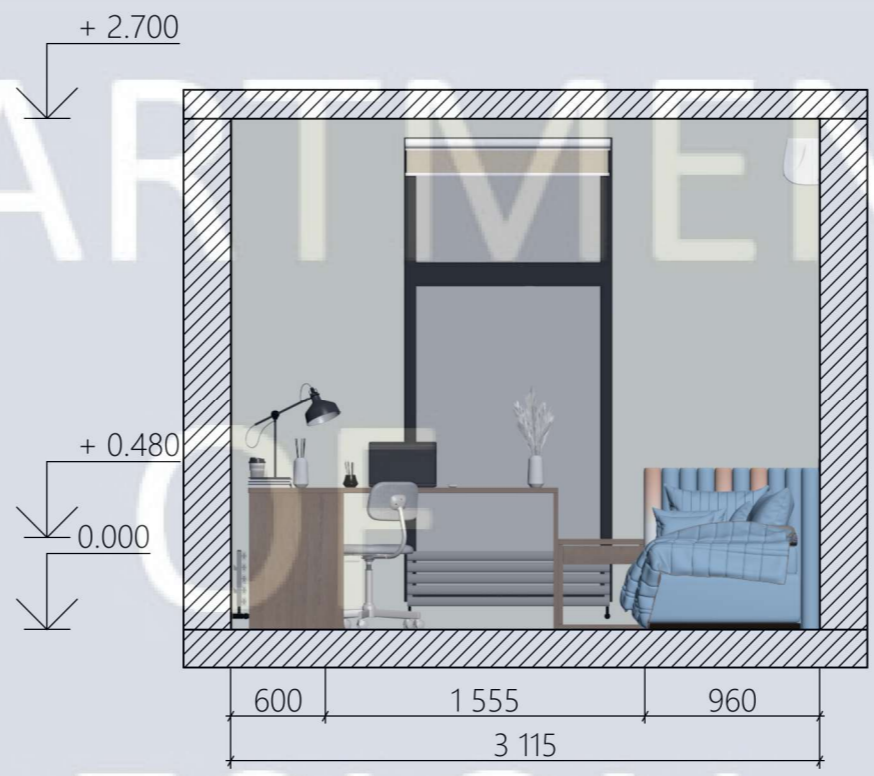

Розгортка 22-19 М 1:50

Зм.	Кільк.	Арк.	№ док.	Підпис	Дата
Розробила		Ніколаєва Я.С.			
Керівник		Ує В.Ф.			
Н. контроль					

КНУБА 022 Дизайн 2023 ДН-20-3			
Дизайн інтер'єрів та обладнання модульного швидкостпурджуваного житлового будинку			
Інтер'єр	Стадія	Аркуш	Аркушів
	Н	16	28
План розгортки М 1:50		Архітектурний факультет	

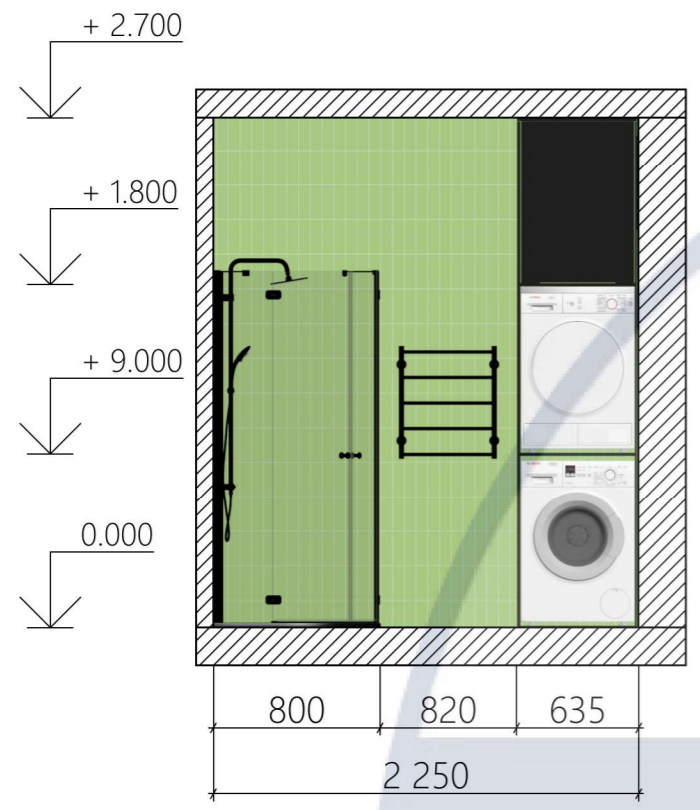

Розгортка 11-12 М 1:50

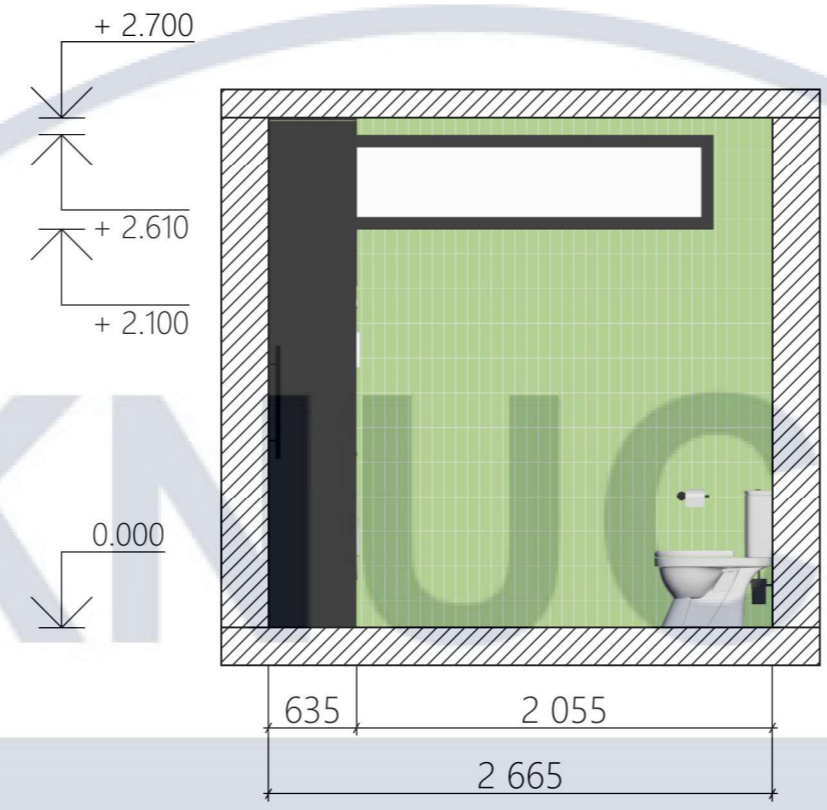

Розгортка 12-13 М 1:50

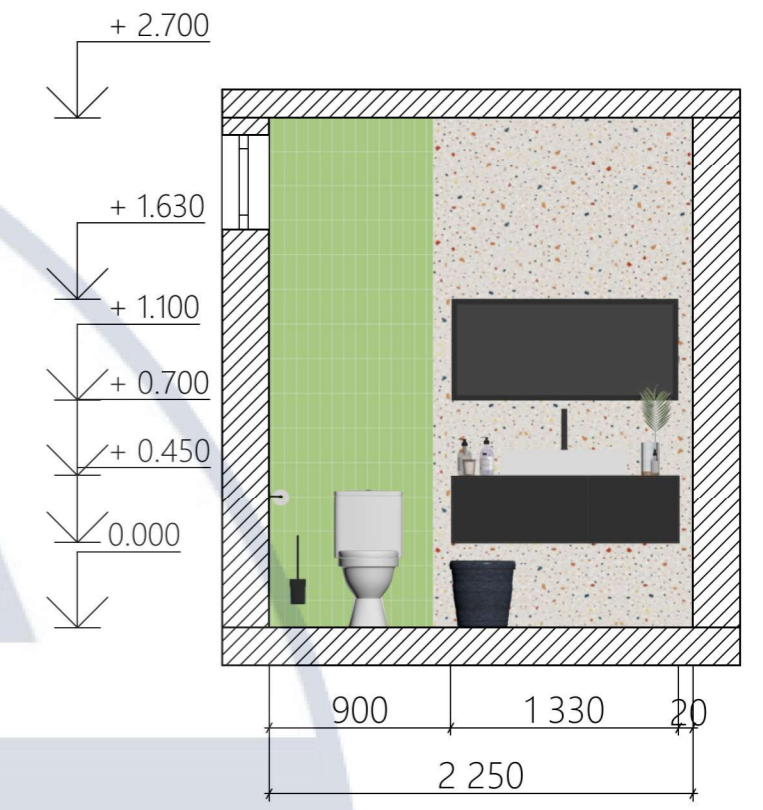

Розгортка 13-14 М 1:50

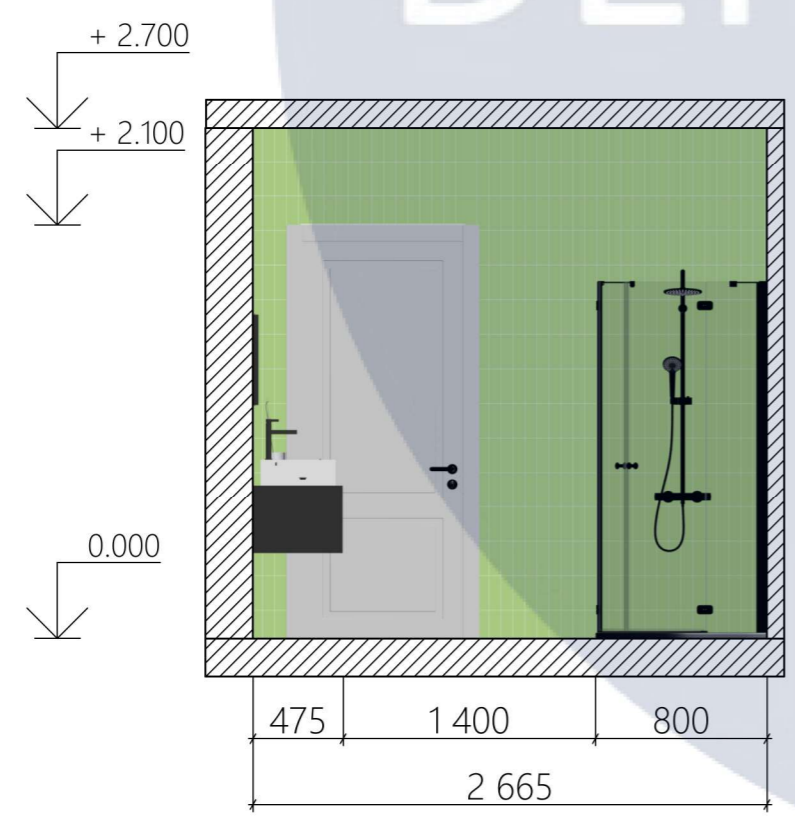

Розгортка 14-11 М 1:50

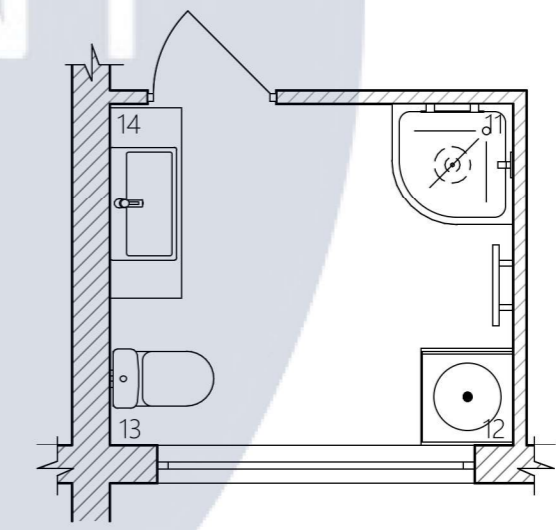

						КНУБА 022 Дизайн 2023 ДН-20-3			
						Дизайн інтер'єрів та обладнання модульного швидкостпурджуваного житлового будинку			
Зм.	Кільк.	Арк.	№ док.	Підпис	Дата	Інтер'єр	Стадія	Аркуш	Аркушів
Розробила		Ніколаєва Я.С.					Н	18	28
Керівник		Ує В.Ф.				Розгортки санвузла М 1:50	Архітектурний факультет		
Н. контроль									



Специфікація меблів та обладнання









№	Зображення	Назва	Довжина	Ширина	Висота	Модель	№ номер	Виробник	К-сть
1		Ліжко	2170	1640	900	ЛІЖКО СОФТ	F1360354	Файні меблі	1
2		Ліжко	2100	960	900	ТИН	98041995567	SO&BE FURNITURE	1
3		Ліжко	2100	960	900	ОБОЛОК	35475500592	SO&BE FURNITURE	1
4		Унітаз	650	350	770	Унітаз-компакт Classik 446 010	70601949	Cersanit	1
5		Душова кабіна	900	900	1900	REA LOOK BLACK	REA-K7903	REAMA RKET	1
6		Набір для ванної	-	-	-	Qtap Liberty Black Matt	SD00051835	MONSAL	1
7		Тумба для ванної	1200	400	250	Манхеттен Антрацит	AP000069146	Аква родос	1
8		Пральна та сушильна машини	600	400	900	Манхеттен Антрацит	8 Serie	Bosh	1
9		Стіл та стільці кухонні	1300	700	750	TM-100	TM-100-white-marble	Vetro Mebel	1
10		Рушникосушка електрична	500	-	969	BE	BE 50100 9005M/W	betatherm	1
11		Журнальний столик	850	600	450	QUADRO	000062123	RoMax	1
12		Тумба під телевизор	1200	450	450	D1.2 03	15-2-0507	take&live	1

Специфікація меблів та обладнання

№	Зображення	Назва	Довжина	Ширина	Висота	Модель	№ номер	Виробник	К-сть
13		Тумба	410	500	750	ТП-13	AX00003645	IKEA	2
14		Пуф	370	370	400	Пуф	300-01-18	KT-System	1
15		Полички	900	128	56	Set-3	35475500592	Wood Wedge	1
16		Тумба	300	890	1270	HEMNES	201.695.59	IKEA	1
17		Робочий стілець	660	550	570	MOD RING	441023459	kupistul.ua	2
18		Дзеркало	25	300	1300	Bella	83452	KARE	1
19		Радіатор	387	400	1800	Praktikum	PV 1180/10 9016M 99	betatherm	1
20		Радіатор	1 400-2 000	80	190	LINX-G-4-1600	LINX-G-4-1600-BC	Eliterm	5
21		Кондиціонер	270	720	300	БЕНПІ 090/БЕНПІ 091	6823430	Beko	3
22		Полиці	1380	345	1290	Dao 2-4	800669	ФешеМебельний	2



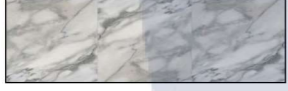

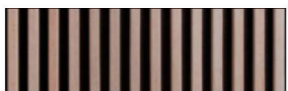
КНУБА 022 Дизайн 2023 ДН-20-3					
Дизайн інтер'єрів та обладнання модульного швидкостроєного житлового будинку					
Зм.	Кільк.	Арк.	№ док.	Підпис	Дата
Розробила		Ніколаєва Я.С.			
Керівник		Ує В.Ф.			
Н. контроль					
				Інтер'єр	Стадія
				Н	Аркуш
				20	Аркушів
				28	
				Специфікація меблів та обладнання	Архітектурний факультет

Специфікація оздоблювальних матеріалів

№	Текстура	Матеріал	Елемент інтер'єру	Артикул	Сайт
1		Штукатурка	Стіна	V1105	https://prom.ua/ua/p1665877792-dekorativnaya-shtukaturka-versal.html?utm_source=google_pmax&utm_medium=cpc&utm_content=pmax&utm_campaign=Pmax_cpa_50_materialy_dlya_remonta_5309924870&gad_source=1&gclid=Cj0KCQjw97SzBhDaARIsAFHXUWD7jFHIZutZWXHDeA0tkiDn-ITtZnwct21x1yOH1zYTO08My0zUEvEaAhCHEALw_wcB
2		Фарба	Стіна	1000127	https://epicentrk.ua/ua/shop/farba-lateksna-kolorit-dynasty-shovkovystyi-mat-tvt-1-503-2-7-1.html?gad_source=1&gclid=Cj0KCQjw97SzBhDaARIsAFHXUWAvo8wQv8AMCLePNd_xvtITfa_p_0htHuMzWZ4gvW-Vqn3wfeCfHVFsaAiNfEALw_wcB
3		Фарба	Стіна	386910846	https://rozetka.com.ua/ua/skyline_42371725_rozetka/p386910846/?gad_source=1&gclid=Cj0KCQjw97SzBhDaARIsAFHXUWDXUPeYW8QOVCahgzvzvsQ-vX3H7RezuRaQav4XbGayDH97oiNqTfMaAut8EALw_wcB
4		Фарба	Стіна	INT6020G3	https://skyfarb.com.ua/ua/p1840180824-kraska-interernaya-lateksnaya.html?source=merchant_center&gad_source=1&gclid=Cj0KCQjw97SzBhDaARIsAFHXUWDyQk_S90BQYN7J28fQF1VkvB44C29wPk9gBIqecSqrPK_iWbimVW0aApJsEALw_wcB
5		Плитка	Стіна, підлога	CSADMEWH60	https://leoceramika.com/ru/product/plitka-keramogranitna-csadmewh60-de-medium-white-600x600x10-santagostino_1897040
6		Плитка	Стіна	KC287618	https://koncord.com.ua/katalog/plitka-mainzu-jungle-olive-10x30-sm?gclid=Cj0KCQjw97SzBhDaARIsAFHXUWAhcxHTdRnbZRuaAQmJVQodq02aXcVx1CPZJPA5doqz11-nL0NwSeoaAmqSEALw_wcB
7		Плитка	Підлога	TGGR1021614937	https://mirad.com.ua/product/atlantis-white-satin-rect-2?utm_source=google&utm_medium=cpc&utm_campaign=cid 20219103029 &utm_content=gid aid placement &utm_term=&gad_source=1&gclid=Cj0KCQjw97SzBhDaARIsAFHXUWBo-t4VCLMabOX-TLPqmEv0Wpj858xFek5tKUuEIKSgFIuxhAtMmHgaApDaEALw_wcB
8		Паркетна дошка	Підлога	1002452	https://profloor.com.ua/parquet-doska/royal-parquet-design-select-d019
9		Дерев'яна панель	Стіна	000086075	https://vizyt.market/product129/?gclid=Cj0KCQjw97SzBhDaARIsAFHXUWDJsDixblzZAB5jeykRHnWC_8XtdoGKRSQI5x3x1EKyC7ynEe9jamUaAjZqEALw_wcB&utm_source=google&utm_medium=merchant&utm_campaign=ua
10		Дерев'яна панель	Стіна	MP12311991	https://epicentrk.ua/ua/shop/mplc-stinova-panel-zagu-wood-pro-010002-derev-ana-20h25-mm-wood-pro-010002-1ee56176-d05f-615c-8403-a18520829e9a.html?gad_source=1&gclid=Cj0KCQjw97SzBhDaARIsAFHXUWAlzcdOuOa5iwN94AOKOqO31aMcAWJrAkrO9r1jpNIRxlcPYHD016YaAvRTEALw_wcB

						КНУБА 022 Дизайн 2023 ДН-20-3		
						Дизайн інтер'єрів та обладнання модульного швидкостпуруджуваного житлового будинку		
Зм.	Кільк.	Арк.	№ док.	Підпис	Дата			
Розробила		Ніколаєва Я.С.						
Керівник		Ус В.Ф.				Інтер'єр		Стадія
						Н		Аркуш
						21		Аркушів
						28		
Н. контроль						Специфікація оздоблювальних матеріалів		Архітектурний факультет

Специфікація освітлення

№	Зображення	Назва	Довжина	Ширина	Висота	Модель	№ номер	Виробник	Кількість
1		Стельовий точковий світильник	105	45	50	KLOODI	KD-POINT 3X2 6W 3K BK	Markson	24
2		Настінний світильник	20	15	56	Retro Rocket Sputnik Pendant Light	958642	Home design	2
3		Стельовий світильник	265	315	1 200	Hem DUSK	125807	Hem	3
4		LED- стрічка	300	10	16	Table lamp Pin	DX 5630-60 IP65	OEM	30 м

						КНУБА 022 Дизайн 2023 ДН-20-3				
						Дизайн інтер'єрів та обладнання модульного швидкостпурджуваного житлового будинку				
Зм.	Кільк.	Арк.	№ док.	Підпис	Дата					
Розробила	Ніколаєва Я.С.					Інтер'єр		Стадія	Аркуш	Аркушів
Керівник	Ує В.Ф.							Н	22	28
						Специфікація освітлення		Архітектурний факультет		



КНУСА

DEPARTMENT

Розробка світильника

OF

DESIGN

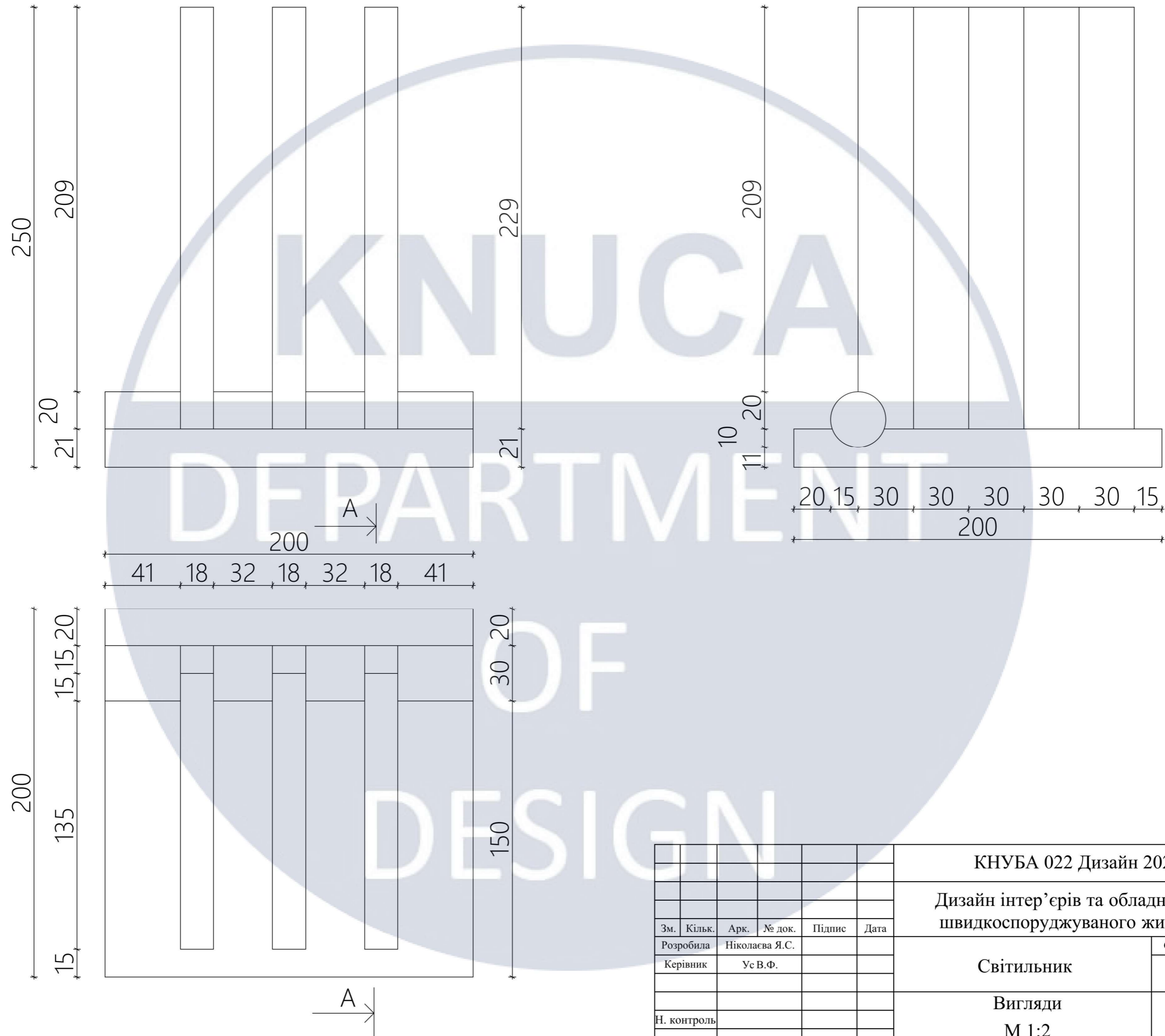

						КНУБА 022 Дизайн 2023 ДН-20-3				
						Дизайн інтер'єрів та обладнання модульного швидкосторуджуваного житлового будинку				
Зм.	Кільк.	Арк.	№ док.	Підпис	Дата	Світильник		Стадія	Аркуш	Аркушів
Розробила		Ніколаєва Я.С.						Н	24	28
Керівник		Ує В.Ф.				Вигляди М 1:2		Архітектурний факультет		
Н. контроль										

Розріз А-А

Вузол 1

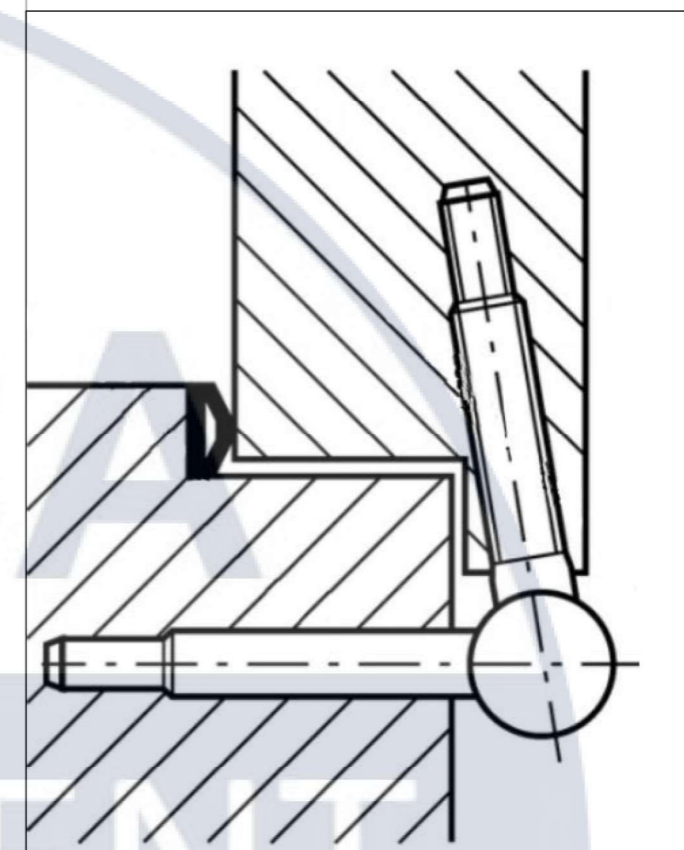
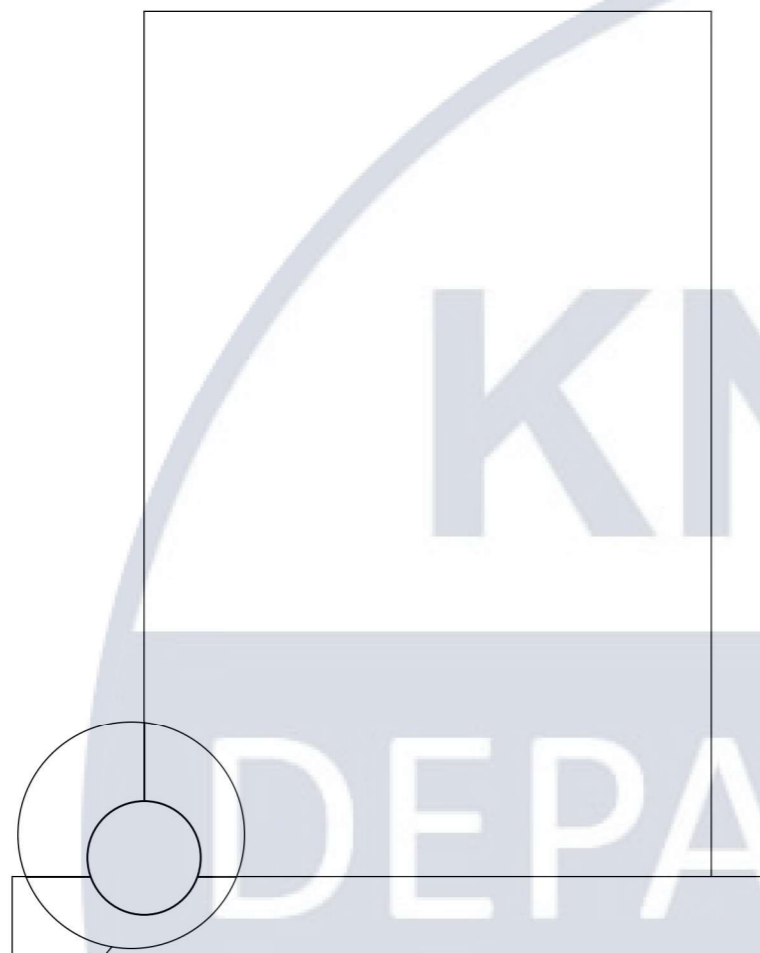

1

Експлікація матеріалів

№	Назва	Матеріал
1	Розсіювач з білого полікарбонату	Полікарбонату
2	Чорний матовий, алюмінієвий	Метал
3	Панель ДСП	ДСП
4	Врізна петля	Сталь

Опис:

-Тепле світло (2700-3000К) створює затишну та розслаблюю атмосферу;
 -Світильник має бездротове освітлення, зручне для середовища. Він має світлодіодну плату, літієву батарею, та micro USB для підзарядки, слугує як павербанк, а також має кнопку живлення.

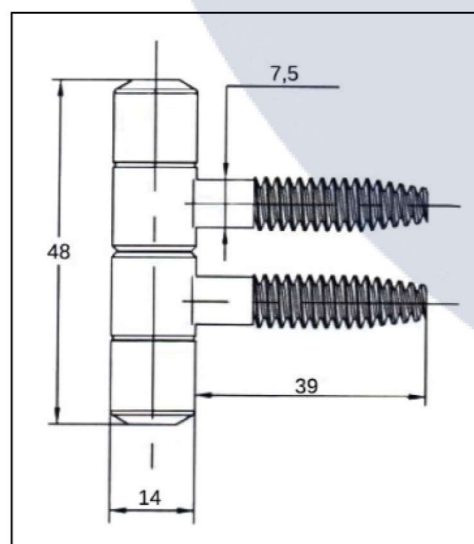

Врізна петля F1 4

						КНУБА 022 Дизайн 2023 ДН-20-3			
						Дизайн інтер'єрів та обладнання модульного швидкопоруджуваного житлового будинку			
Зм.	Кільк.	Арк.	№ док.	Підпис	Дата	Світильник	Стадія	Аркуш	Аркушів
Розробила		Ніколаєва Я.С.					Н	25	28
Керівник		Ує В.Ф.				Розрізи	Архітектурний факультет		
Н. контроль									

