ВИД З ВУЛИЦІ КАРПІНСЬКОГО

ВИД З ВУЛИЦІ ВОЛИНСЬКОЇ

ВИД З ВУЛИЦЬ БАГРАТІОНА

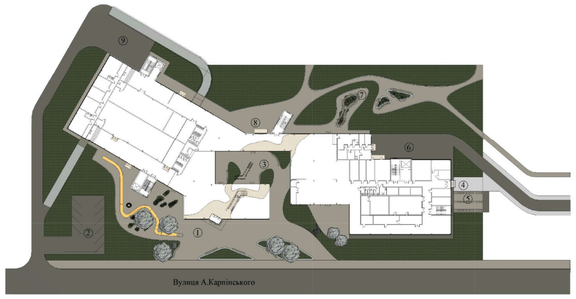

Генеральний план

ЕКСПЛІКАЦІЯ
1. Площа перед головним входом
2. Паркінг для тимчасового перебування автотранспорту
3. Внутрішній дворик
4. Площа перед входом в блок звукового
5. Вестибюльна
6. Кулуари
7. Торгова зона
8. Площа перед малим входом
9. Ресторанний майданчик

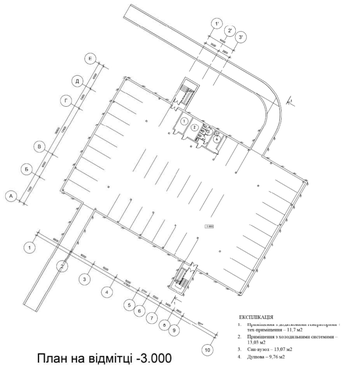

План на відмітці -3.000

ЕКСПЛІКАЦІЯ
1. Підприємства з дистанційною торгівлею - 101 приміщення - 11,7 м2
2. Приміщення з господарським обслуговуванням - 1 шт.
3. Сан вузол - 13,07 м2
4. Душова - 9,76 м2

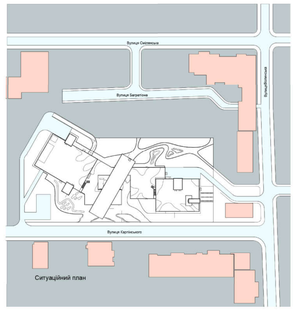

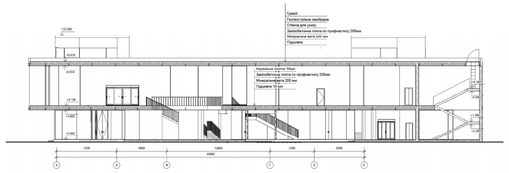

Розріз 1-1

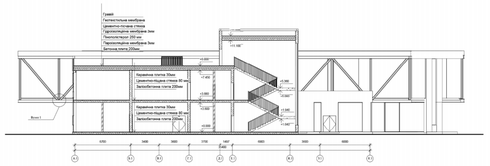

Розріз 2-2

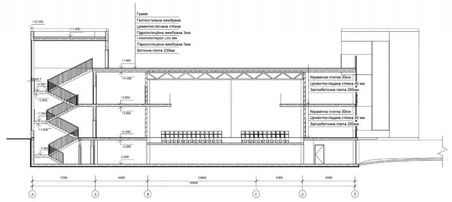

Розріз 3-3

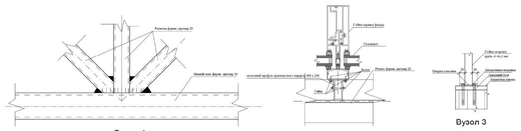

Вузол 1 Вузол 2 Вузол 3

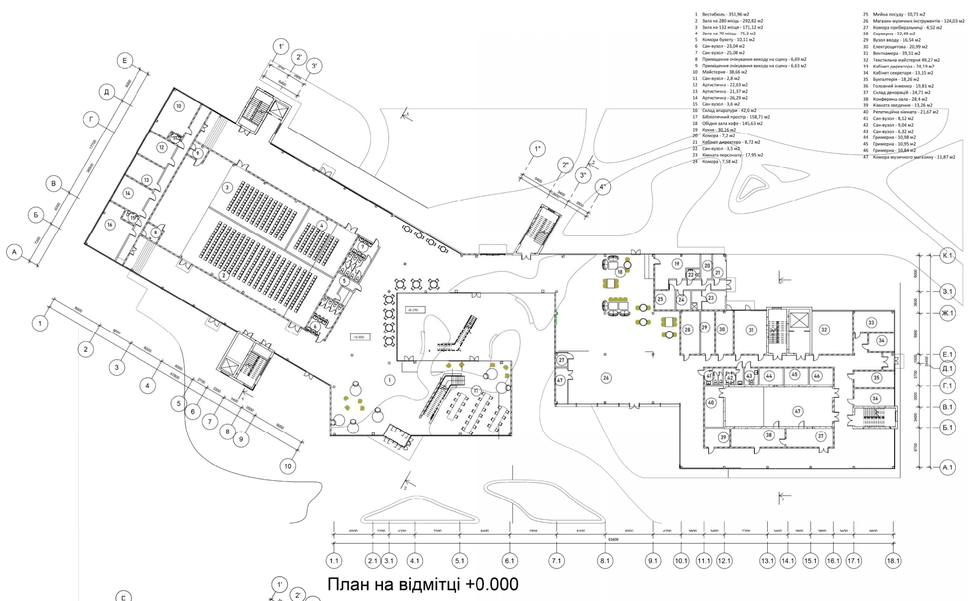

1 Вестибюль - 352,56 м2
2 Зала на 280 місць - 292,82 м2
3 Зала на 132 місця - 171,12 м2
4 Зала на 70 місць - 76,2 м2
5 Комора буфету - 10,1 м2
6 Сан вузол - 23,08 м2
7 Сан вузол - 25,08 м2
8 Приміщення очікування виходу на сцену - 6,83 м2
9 Приміщення очікування виходу на сцену - 6,83 м2
10 Майстерня - 38,66 м2
11 Сан вузол - 2,8 м2
12 Артистична - 21,63 м2
13 Артистична - 21,63 м2
14 Артистична - 26,20 м2
15 Сан вузол - 3,6 м2
16 Склад реквізиторів - 42,6 м2
17 Бібліотечний простір - 158,71 м2
18 Обідня зала кафе - 145,63 м2
19 Кухня - 30,16 м2
20 Комора - 7,2 м2
21 Кабінет директора - 8,72 м2
22 Сан вузол - 3,5 м2
23 Кімната персоналу - 17,95 м2
24 Комора1 - 5,68 м2
25 Мойка посуду - 10,71 м2
26 Магазин музичних інструментів - 124,03 м2
27 Комора приміщення - 6,52 м2
28 Гардероб - 22,98 м2
29 Вузол входу - 10,51 м2
30 Електрощитова - 20,99 м2
31 Вестибюль - 39,53 м2
32 Текстильна майстерня 89,27 м2
33 Кабінет директора - 74,19 м2
34 Кабінет секретаря - 13,15 м2
35 Бухгалтерія - 18,26 м2
36 Головний інженер - 19,81 м2
37 Склад декорацій - 24,71 м2
38 Конференц зала - 28,4 м2
39 Кабінет керівника - 14,16 м2
40 Репетиційна кімната - 21,07 м2
41 Сан вузол - 8,12 м2
42 Сан вузол - 9,04 м2
43 Сан вузол - 6,32 м2
44 Гримерна - 22,98 м2
45 Гримерна - 10,95 м2
46 Гримерна - 20,84 м2
47 Комора музичного центру - 11,87 м2

План на відмітці +0.000

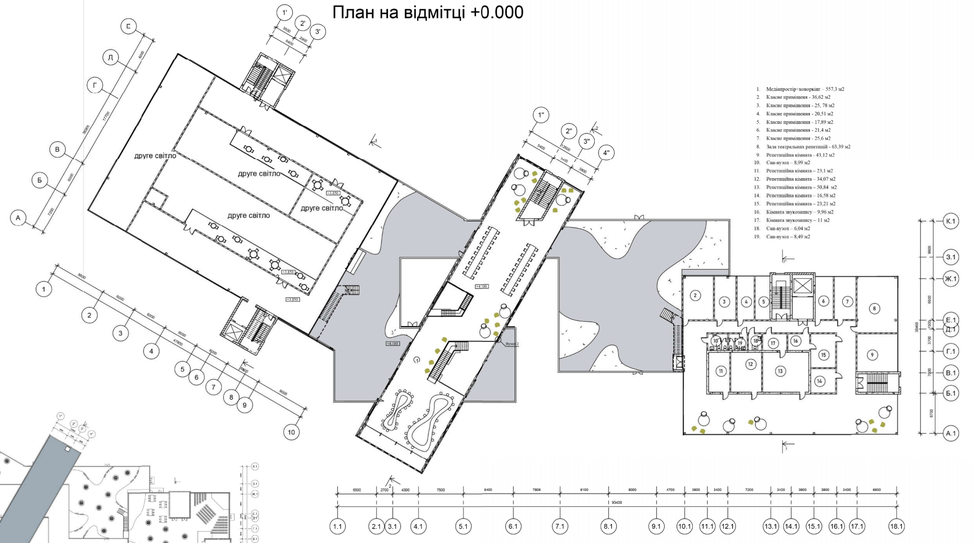

1. Медіапростір/ поверхня/ - 557,3 м2
2. Клясна приміщення - 56,62 м2
3. Клясна приміщення - 25, 78 м2
4. Клясна приміщення - 20,51 м2
5. Клясна приміщення - 17,89 м2
6. Клясна приміщення - 21,4 м2
7. Клясна приміщення - 25,6 м2
8. Зала театральних ритмічний - 63,39 м2
9. Репетиційна кімната - 43,12 м2
10. Сан вузол – 8,99 м2
11. Репетиційна кімната – 23,1 м2
12. Репетиційна кімната – 34,07 м2
13. Репетиційна кімната – 30,84 м2
14. Репетиційна кімната – 35,58 м2
15. Репетиційна кімната – 23,21 м2
16. Кімната звукотонну – 9,90 м2
17. Кімната звукотонну – 11 м2
18. Сан вузол – 6,04 м2
19. Сан вузол – 8,40 м2

План на відмітці +3.850

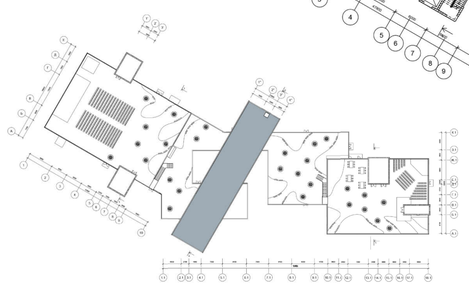

План кровлі

СТУДІЯ МУЗИЧНОЇ ТВОРЧОСТІ В М. КИЄВІ
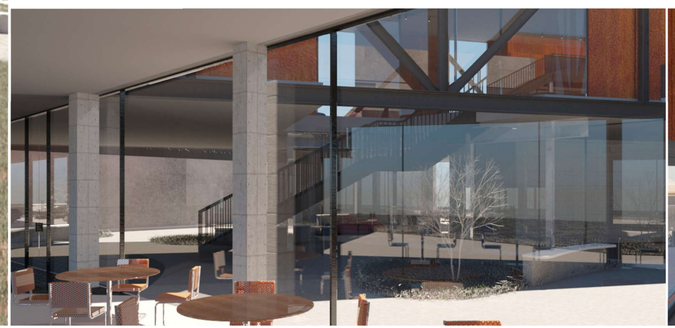
ст. БАЛАБАН О.М. АРХ-47
кр. доц. СЕМИКІНА О.В.