

**КВАЛІФІКАЦІЙНА ВИПУСКНА РОБОТА  
НА ЗДОБУТТЯ ОСВІТНЬОГО СТУПЕНЯ  
БАКАЛАВР АРХІТЕКТУРИ**

на тему:

**«Ветеринарний центр у місті Бучі Київської області»**

загальним обсягом 6 аркушів формату А1, пояснювальна записка 72с.

Виконала студентка групи АРХ-21-6

191 «Архітектура та містобудування»

Освітньо-професійна програма «Архітектура та містобудування»

(шифр і назва спеціальності, освітньо-наукової програми)

**Дресв'янська Дарія Андріївна**

(прізвище, ім'я, по-батькові)

Керівники: старший викладач Чернятевич Наталія Григорівна

кандидат архітектури, доцент Праслова Валентина Олександрівна

(наук. ступінь, посада, прізвище, ім'я, по-батькові)

Київ – 2025 р.



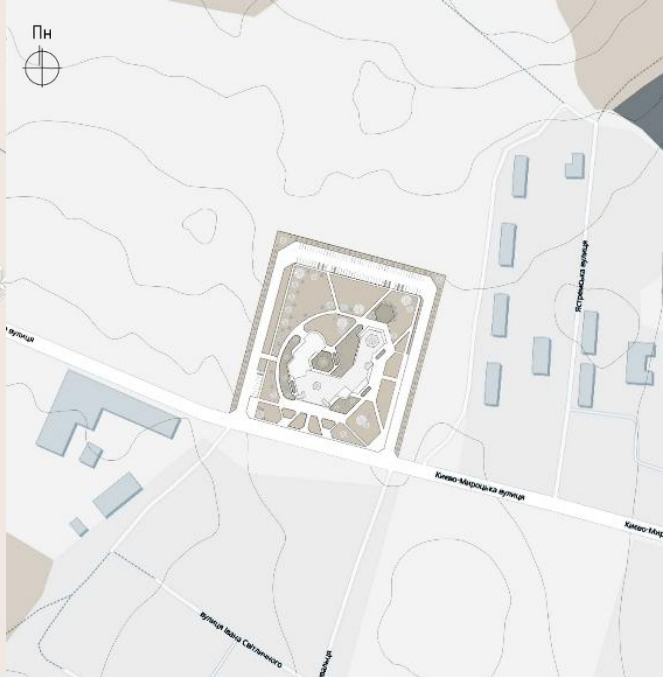
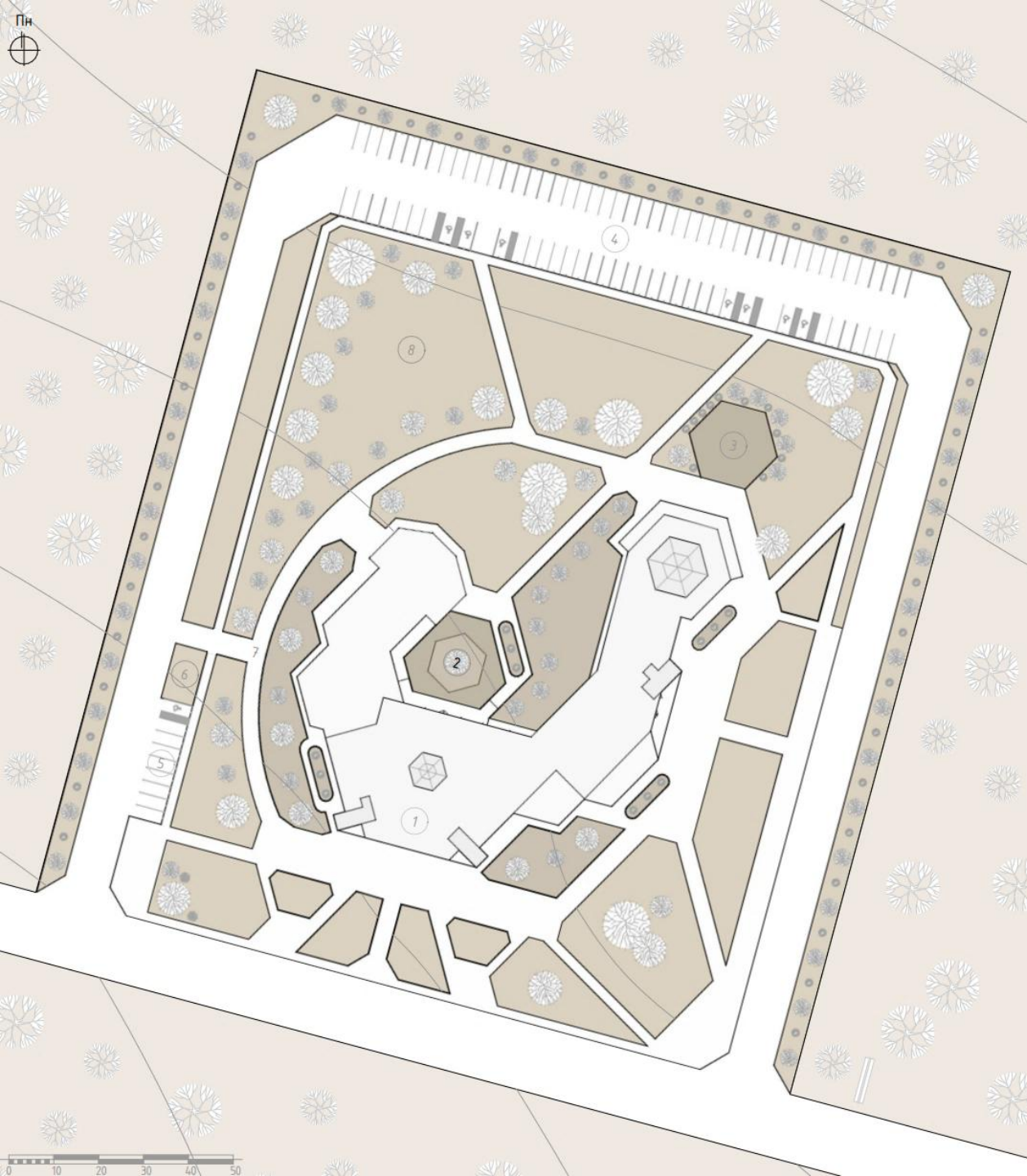

**Експлікація генерального плану:**

- 1. Проектуєма будівля
- 2. Внутрішній двір
- 3. Виставкова зона
- 4. Парковка для відвідувачів
- 5. Парковка для швидких
- 6. Господарський блок
- 7. Пожежний об'їзд
- 8. Зелена зона

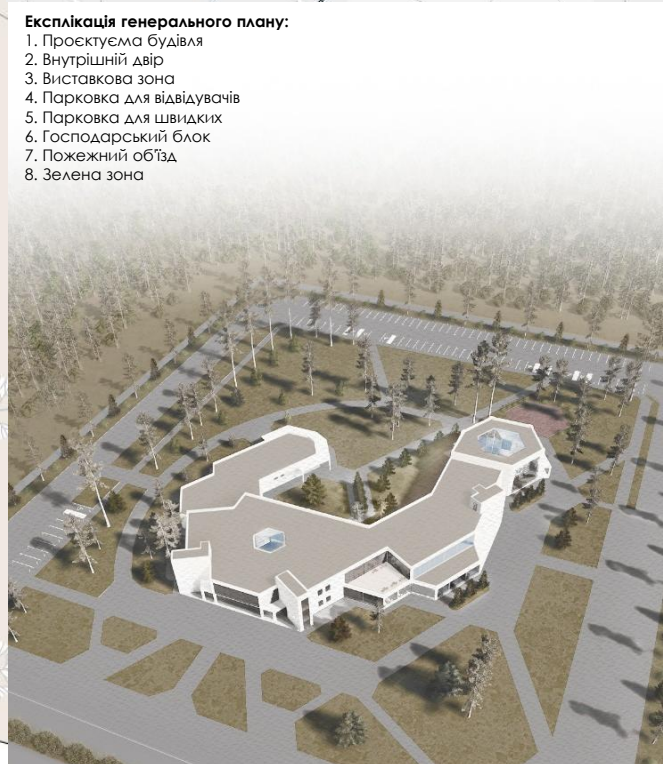

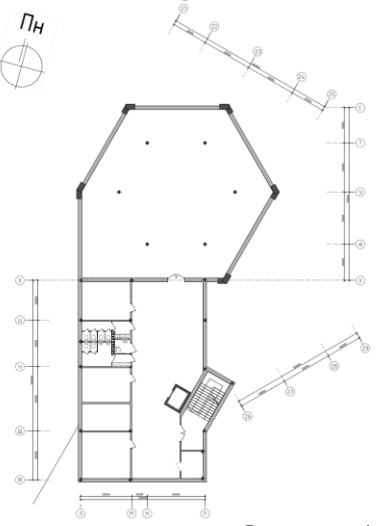

**Експлікація приміщень 1-го поверху:**

Фойє та приймана зона:

- 1. Тамбур
- 2. Ресепшн
- 3. Зона очікування. Фойє
- 4. Гардероб
- 5. Санітарний вузол для маломобільних груп населення
- 6. Санітарний вузол жіночий
- 7. Санітарний вузол чоловічий

Зона ветеринарної клініки:

- 8. Місце очікування процедур
- 9. Кабінет первинного огляду
- 10. Кабінет ультразвукової діагностики (УЗД)
- 11. Рентгенокабінет
- 12. Кабінет МРІ/КТ
- 13. Лабораторія аналізів
- 14. Операційна
- 15. Передопераційний кабінет
- 16. Постопераційний кабінет
- 17. Стерилізаційна
- 18. Склад зберігання медикаментів та інструментів
- 19. Станіонар для малих тварин
- 20. Станіонар для великих тварин
- 21. Відділення інтенсивної терапії
- 22. Ізолятор для інфекційних хвороб

Зона громадського простору:

- 23. Кабінет для гримуні
- 24. Виставкова зала
- 25. Блок громадського харчування
- 26. Касиртерія
- 27. Закрита столова
- 28. Кухня
- 29. Гардероб для персоналу
- 30. Душова кімната для персоналу
- 31. Комора для сухих продуктів
- 32. Комора для овочів
- 33. Складське приміщення
- 34. Складжувальна камера
- 35. Мийна
- 36. Роздавальня
- 37. Барна стілка з вітриною
- 38. Ізолятор продуктів

**Експлікація приміщень 2-го поверху:**

Зона ветеринарної клініки:

- 39. Реабілітаційна зона
- 40. Кабінет фізіотерапії
- 41. Кабінет зоопсихолога
- 42. Кабінет дієтолога

Службово адміністративний блок:

- 43. Офіси адміністрації
- 44. Кімната відпочинку персоналу
- 45. Приймальня
- 46. Складське приміщення

Приймана зона:

- 47. Зона очікування процедур
- 48. Гардероб
- 49. Санітарний вузол для маломобільних груп населення
- 50. Санітарний вузол жіночий
- 51. Санітарний вузол чоловічий

**Експлікація приміщень цокольного поверху:**

Технічний блок:

- 52. Серверна
- 53. Технічне приміщення
- 54. Трансформаторна
- 55. Котельня з насосною
- 56. Вентиляційна
- 57. Кімната технічного обслуговування

Господарський блок:

- 58. Пральня
- 59. Кухня для тварин
- 60. Складське приміщення

- 61. Укриття

План поверху на відмітці -3.000

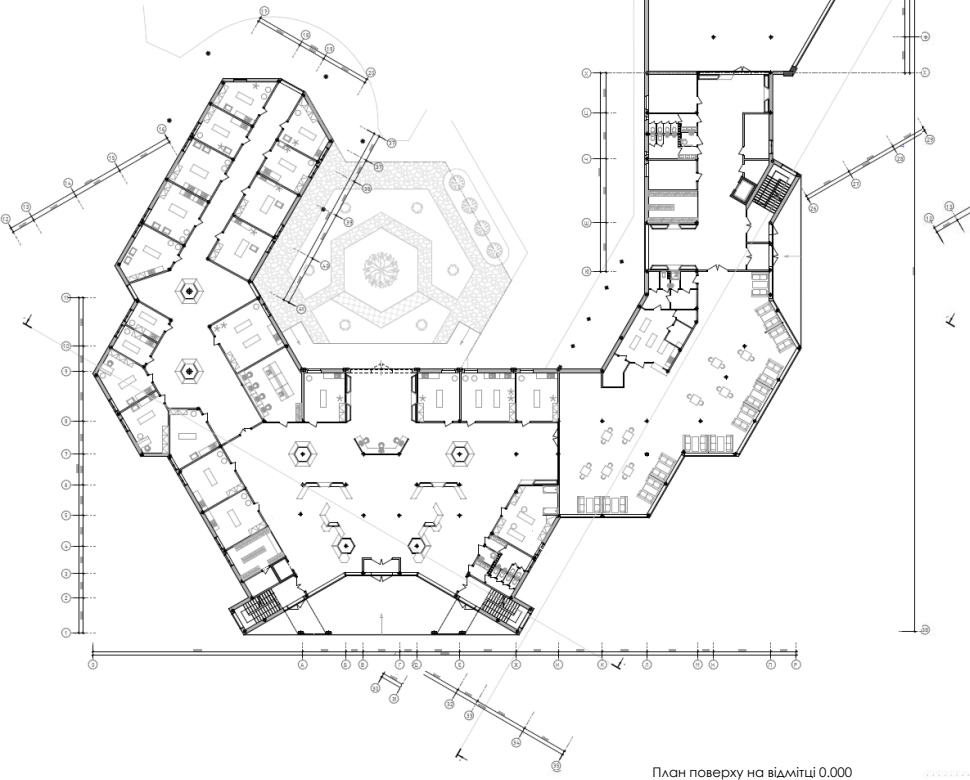

План поверху на відмітці 0,000

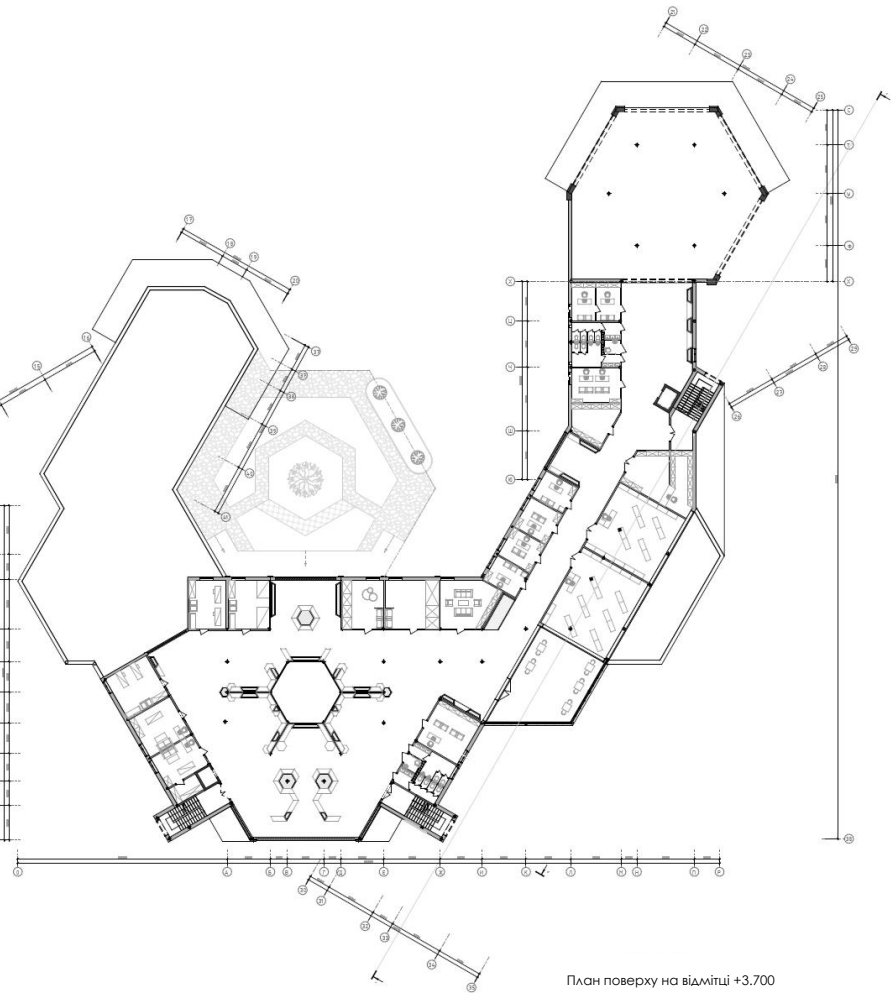

План поверху на відмітці +3.700





Фасад в осях 12-25



Фасад в осях C-1

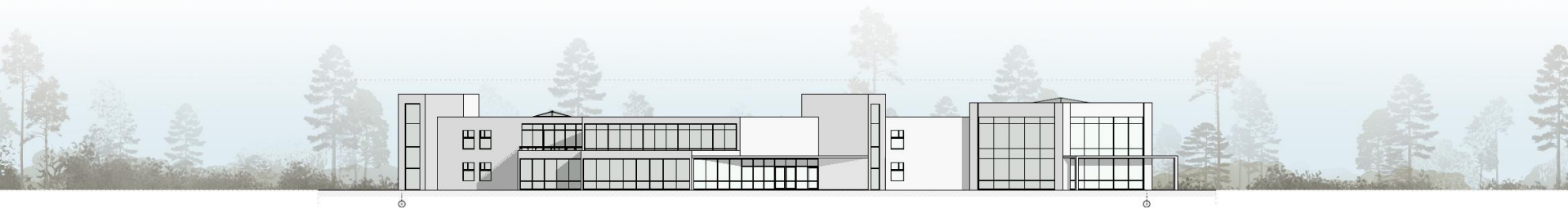

Фасад в осях P-C



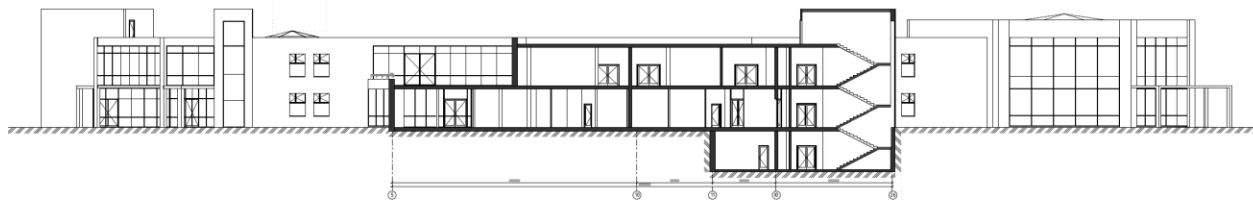

Розріз 2-2



Розріз 1-1

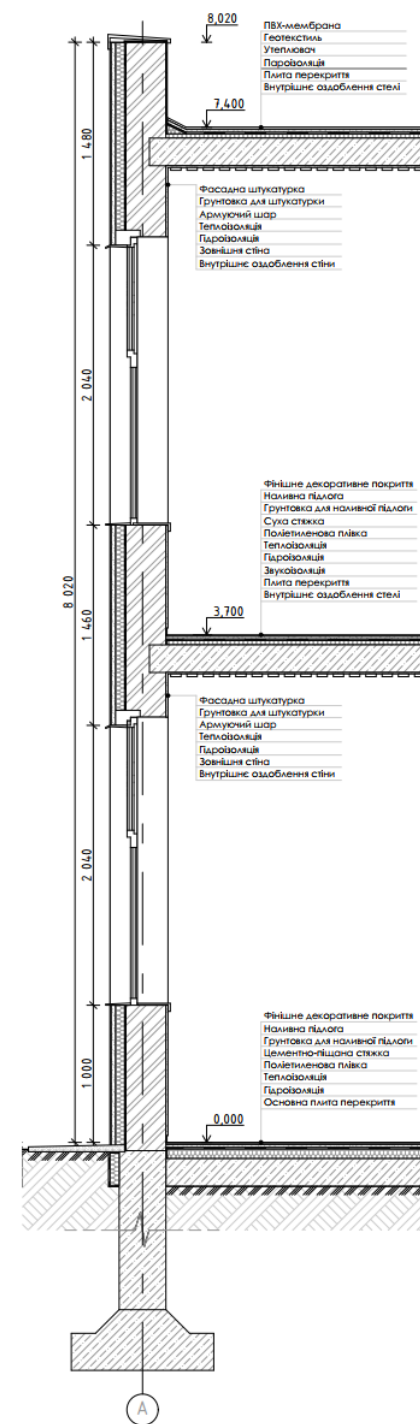



Veterinary Center  
Simpsonville, LA 70457



Розгортки стін холу 2-го поверху



Розгортки стін холу 2-го поверху



Розгортки стін вестибюлю 1-го поверху

**Опис матеріалів:**

Стелі:

1. Дерев'яні декоративні рейки
2. Led-стрічка по периметру атріуму та с
3. Led-світильники у формі шестиграни

Підлога:

1. Наливна підлога з текстурою бетону
2. Плітус прихованого монтажу

Стіни:

1. Декоративна штукатурка біла типу Palazzo
2. HPL-панелі з імітацією дерева
3. Двері прихованого монтажу у відкритості до покриття стін
4. Металеві таблички з номером кабінету

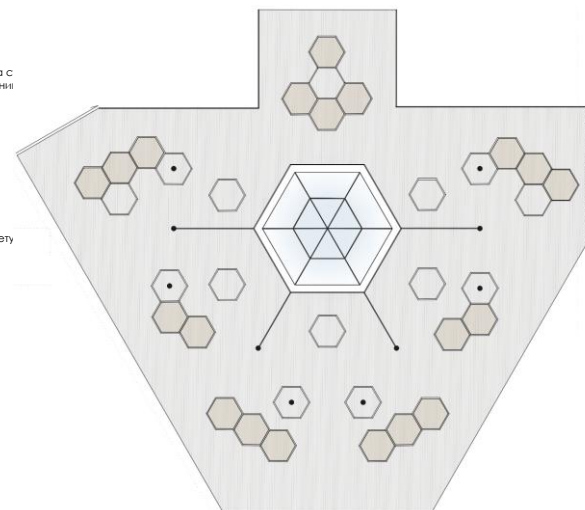

План стелі з встановленням освітлювальних приладів

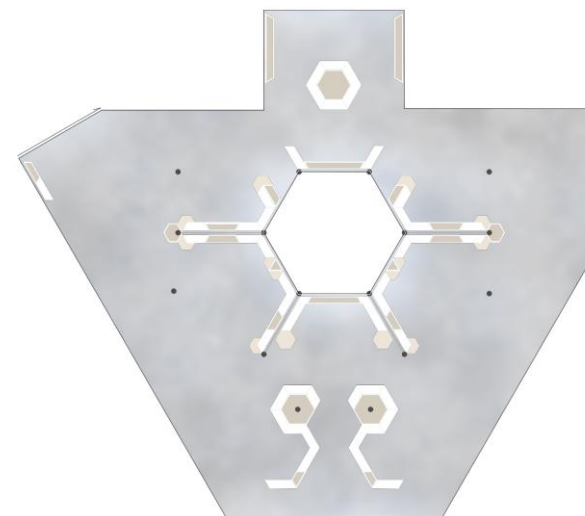

План підлоги з встановленням меблів

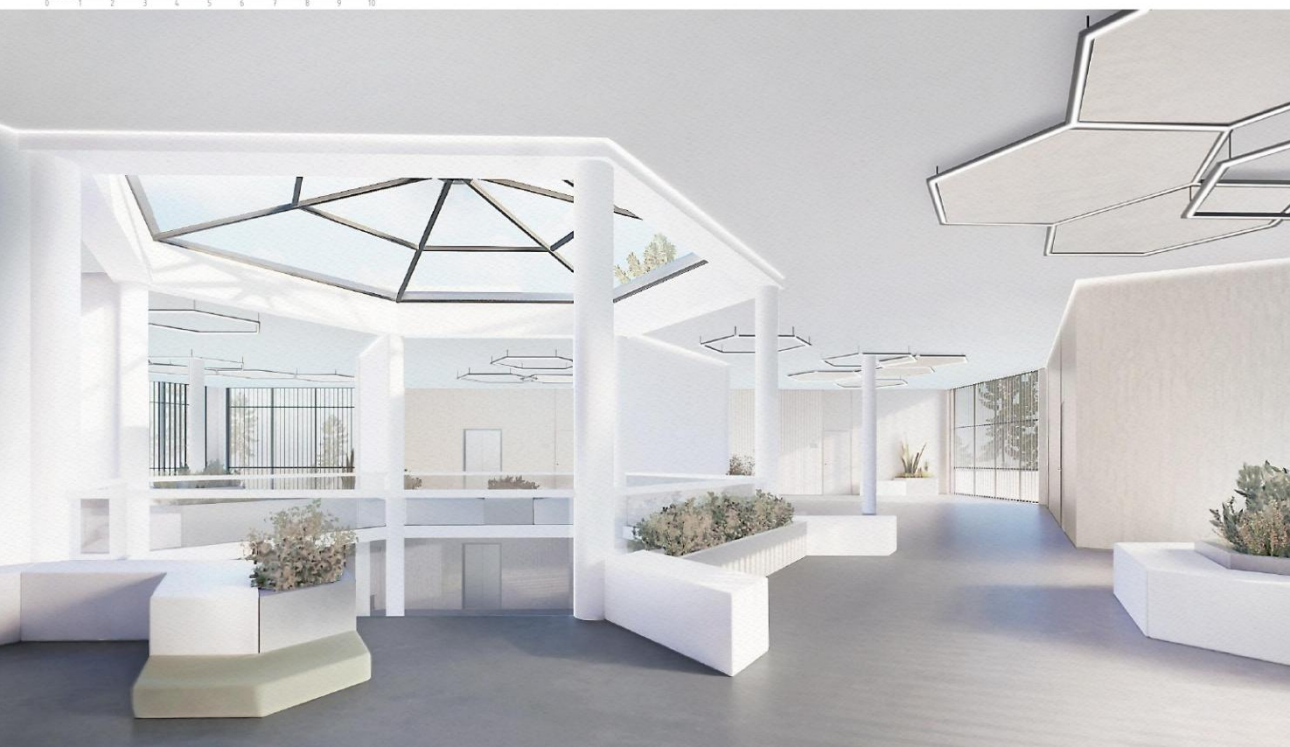

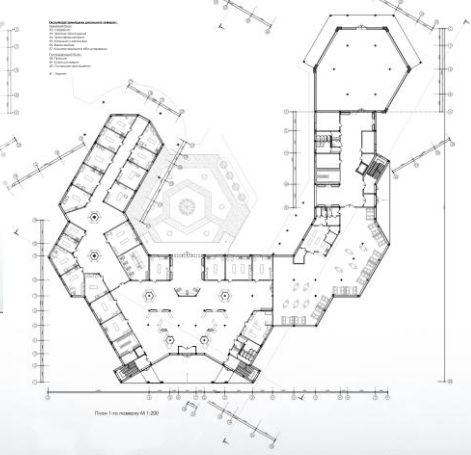
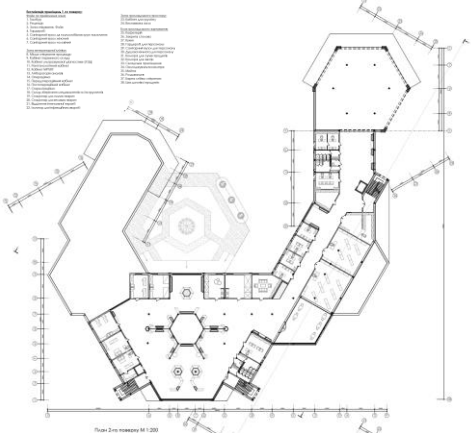
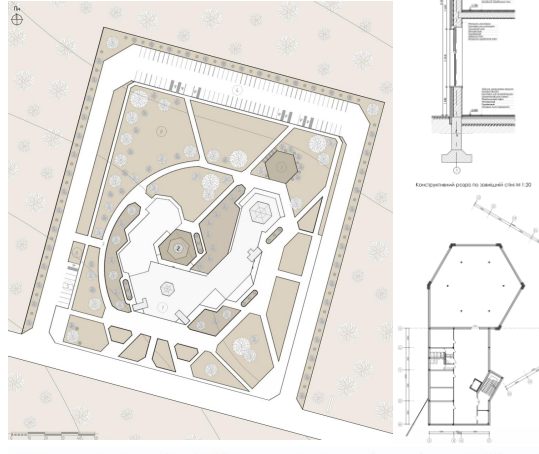
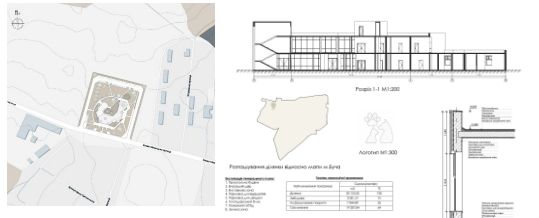

**Ветеринарний центр у місті Бучі Київської області**

Проектант: С. О. ШИШОВ  
 Автор проекту: С. О. ШИШОВ  
 Інші виконавці: С. О. ШИШОВ

