БІБЛІОТЕКА В МІСТІ ЧЕРНІВЦІ

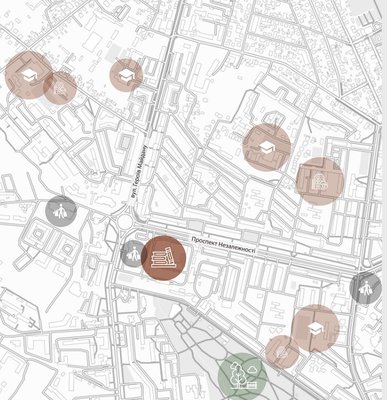

СИТУАЦІЙНА СХЕМА М 1:5000

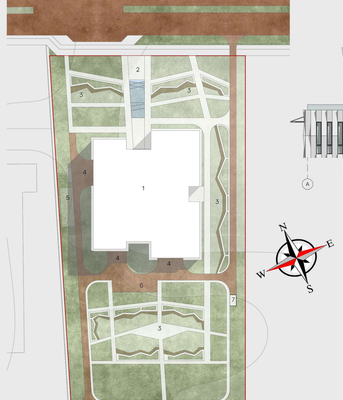

ГЕНПЛАН М 1:500

ЕКСПЛІКАЦІЯ ДО ГЕНПЛАНУ

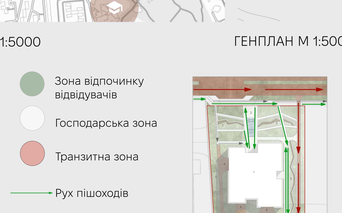

Схема функціонального зонування М 1:1000

Схема транспортно-пішохідних зв'язків М 1:1000

1. Бібліотека
2. Вхідна зона
3. Відпочинкові зони
4. Завантажувальний майданчик
5. Господарський майданчик
6. Тимчасовий паркінг на 10 машиномісць
7. Заїзд на підземний паркінг

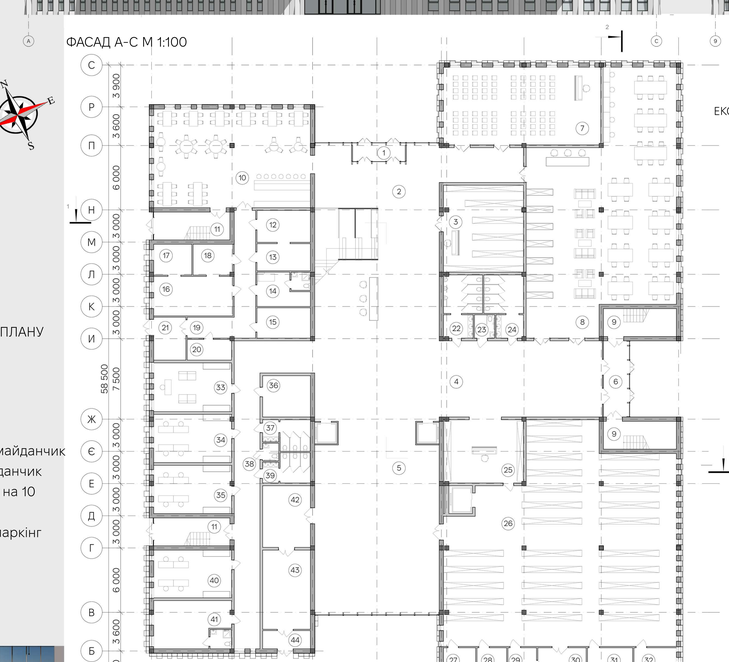

ПЛАН 1-ГО ПОВЕРХУ М 1:100

ЕКСПЛІКАЦІЯ ПРИМІЩЕНЬ 2-ГО ПОВЕРХУ

1. Хол
2. Абонемент
3. Санвузол чоловічий
4. Санвузол жіночий
5. Санвузол для маломобільних
6. Читацька зала
7. Читацька зала
8. Тераса
9. Сходова клітка
10. Рекреація медіатеки
11. Сходова клітка
12. Аудиторія
13. Аудиторія
14. Препараторська
15. Кінозал
16. Кімната аудіо- та відеозапису
17. Зона обслуговування
18. Приміщення персоналу
19. Санвузол чоловічий
20. Санвузол для маломобільних
21. Санвузол жіночий
22. Комп. клас
23. Загрузка залів
24. Службове приміщення

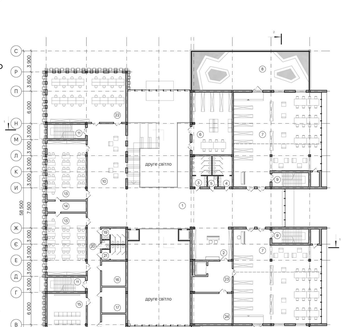

ПЛАН 2-ГО ПОВЕРХУ М 1:100

ФАСАД А-С М 1:100

ФАСАД 9-1 М 1:100

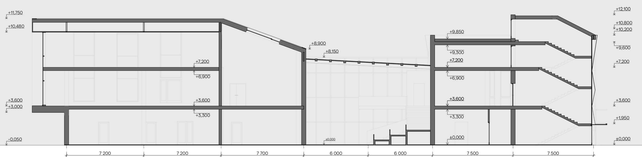

РОЗРІЗ 1-1 М 1:100

ФАСАД 1-9 М 1:200

ФАСАД С-А М 1:200

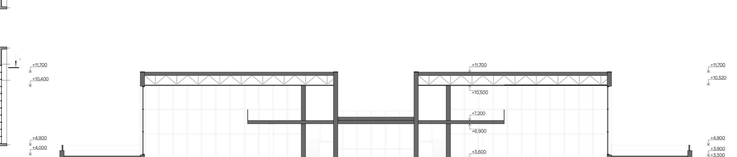

РОЗРІЗ 2-2 М 1:100

ПЛАН ПІДЛОГИ НА ВІДМ. +3.600 М 1:100

ПЛАН ПІДЛОГИ НА ВІДМ. +7.200 М 1:100

ЕКСПЛІКАЦІЯ ПРИМІЩЕНЬ 1-ГО ПОВЕРХУ

1. Тамбур
2. Вестибюль
3. Гардероб
4. Хол
5. Виставкова зона
6. Тамбур
7. Конференц-зал
8. Коворкінг
9. Сходова клітка
10. Кафетерій
11. Сходова клітка
12. Роздаточна
13. Мийна
14. Кімната персоналуа
15. Комора
16.Холодний цех
17. М'ясо-рибний цех
18. Гарячий цех
19. Коридор
20. Комора
21. Тамбур
22. Санвузол чоловічий
23. Санвузол жіночий
24. Санвузол для маломобільних верств
25. Абонемент
26. Закрите книгосховище
27. Кімната персоналу
28. Серверна
29. Інвентарна
30. Розвантажувальна
31. Початок роботи з фондами
32. Кімната ремонту фондів
33. Кабінет директора
34. Адмін. приміщення
35. Адмін. приміщення
36. Технічне приміщення
37. Чоловічий санвузол
38. Санвузол для маломобільних верств
39. Жіночий санвузол
40. Адмін. приміщення
41. Кімната персоналу
42. Приміщення монтажу експонатів
43. Склад експонатів
44. Тамбур

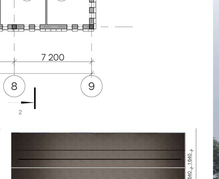

ПЛАН СТЕЛІ НА ВІДМ. +6.880 М 1:100
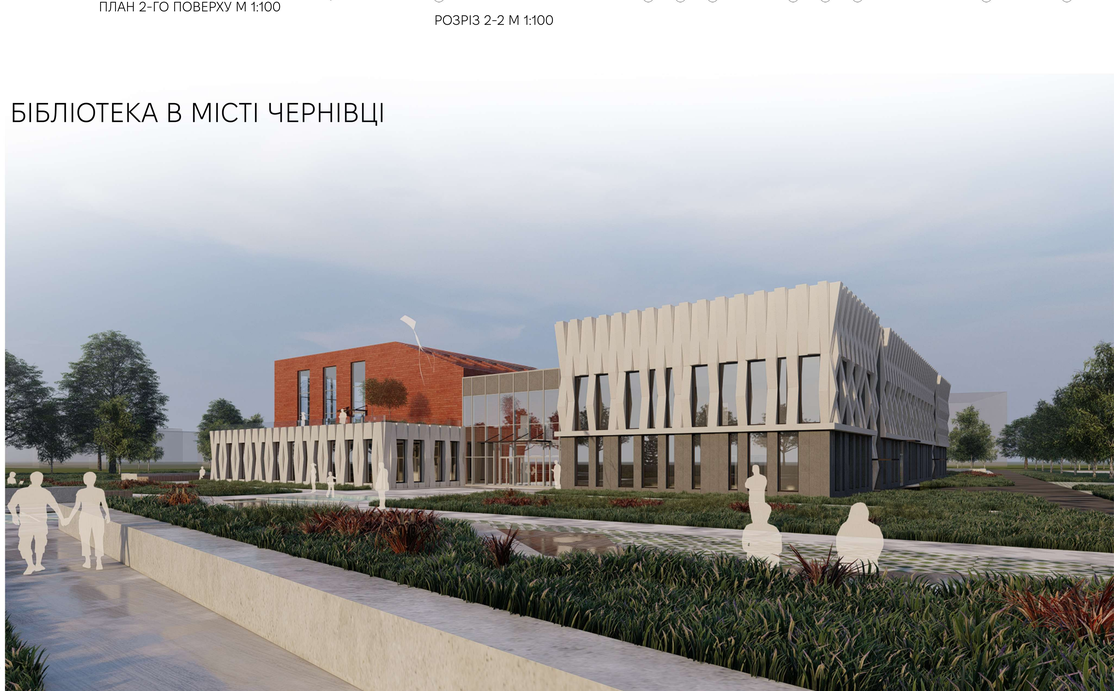
ПЛАН СТЕЛІ НА ВІДМ. +10.480 М 1:100