

АТЕСТАЦІЙНА ВИПУСКНА РОБОТА НА ЗДОБУТТЯ ОСВІТНЬОГО СТУПЕННЯ БАКАЛАВРА АРХІТЕКТУРИ

на тему:

"ЗАКЛАД ЗАГАЛЬНОЇ СЕРЕДНЬОЇ ОСВІТИ ІІ-ІІІ СТУПЕНІВ У М. БРОВАРИ КИЇВСЬКОЇ ОБЛАСТІ"

загальним обсягом 6 аркушів формату А1, пояснювальна записка 50 с.

Виконав: студент групи АРХ-21-1А

191 Архітектура та містобудування

Освітньо-професійна програма "Архітектура та містобудування"

(шифр і назва спеціальності, освітньо-наукової програми)

Степанюк Валерій Валерійович

(прізвище, ім'я, по батькові)

Керівник: Маслова Марія Олександрівна

(наук. ступінь, посада, прізвище, ім'я, по батькові)

КИЇВ - 2025



СИТУАЦІЙНИЙ ПЛАН М 1:2000

- УМОВНІ ПОЗНАЧЕННЯ СИТ ПЛАНУ
- Територія садибної забудови
 - Територія багатопверхової забудови
 - Територія громадської забудови
 - Вулиці в червоних лініях

- УМОВНІ ПОЗНАЧЕННЯ ГЕНПЛАНУ
- Озеленення
 - Древа, кущі
 - Пішохідні доріжки
 - Пішохідні доріжки з можливістю проїзду автотранспорту
 - Проїзди

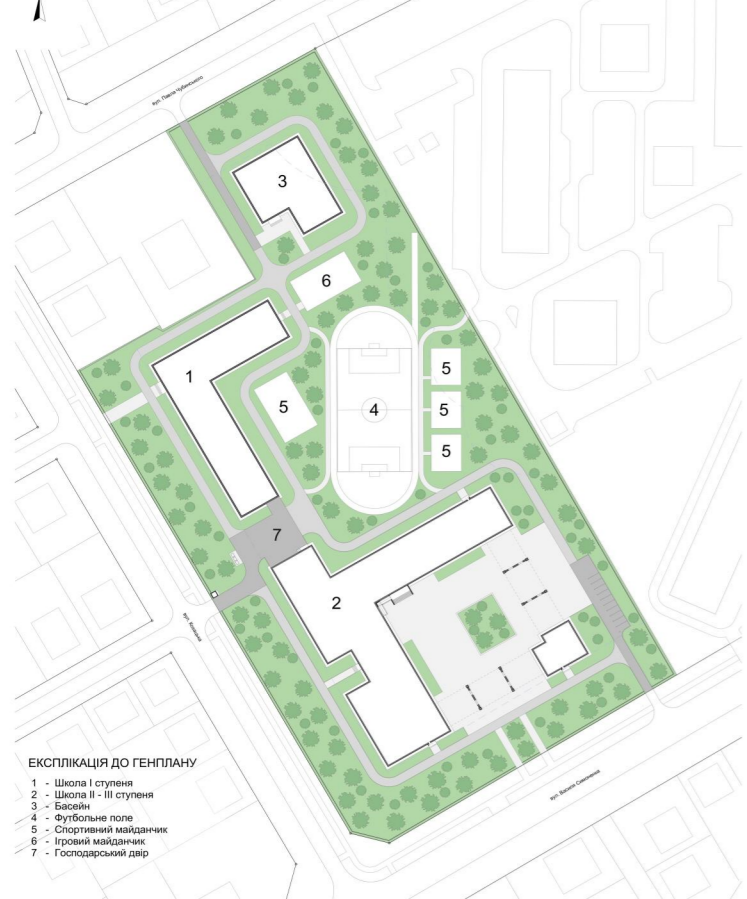

ГЕНЕРАЛЬНИЙ ПЛАН М 1:500

- ЕКСПЛІКАЦІЯ ДО ГЕНПЛАНУ
- Школа I ступеня
 - Школа II - III ступеня
 - Басейн
 - Футбольне поле
 - Спортивний майданчик
 - Ігровий майданчик
 - Господарський двір

ЗАКЛАД ЗАГАЛЬНОЇ СЕРЕДНЬОЇ ОСВІТИ II-III СТУПЕНІВ у м. Бровари Київської області



ФАСАД Ш - А М 1:200, ФАСАД 1 - 20 М 1:200, ФАСАД А - Ш М 1:200, ФАСАД 20 - 1 М 1:200

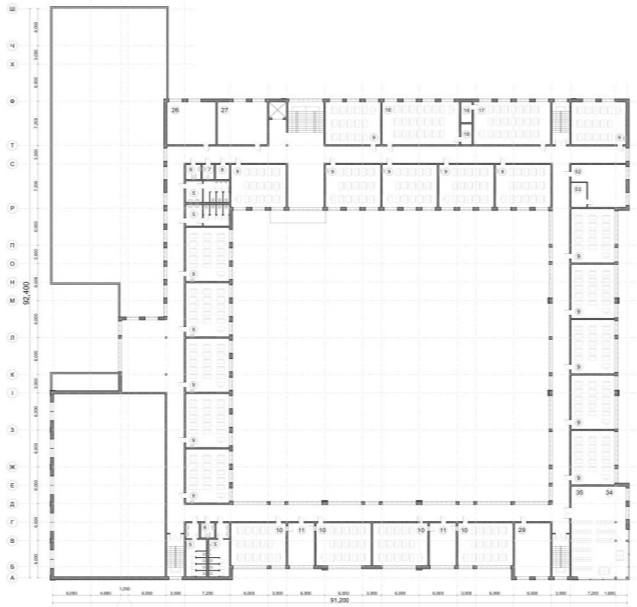

ПЛАН НА ВІДМІТЦІ +4,300 М 1:200



ПЛАН НА ВІДМІТЦІ +1,000 М 1:200

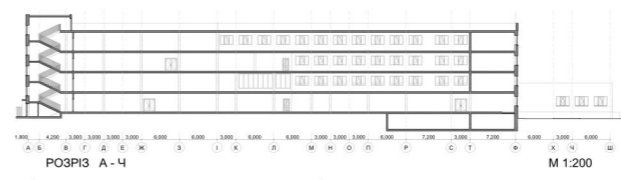

РОЗРІЗ А - С М 1:200

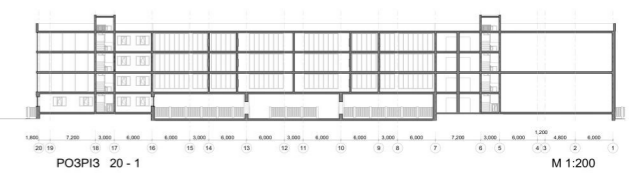

РОЗРІЗ 20 - 1 М 1:200



ПЛАН НА ВІДМІТЦІ +14,200 М 1:400



ПЛАН НА ВІДМІТЦІ +10,900 М 1:400

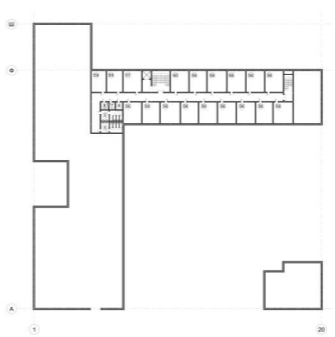

ПЛАН НА ВІДМІТЦІ -2,000 М 1:400



ПЛАН ПІДЛОГИ М 1:50

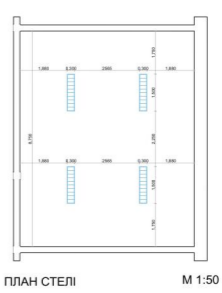

ПЛАН СТЕЛІ М 1:50



РОЗГОРТКА ПО СТІНАХ М 1:50



М 1:50

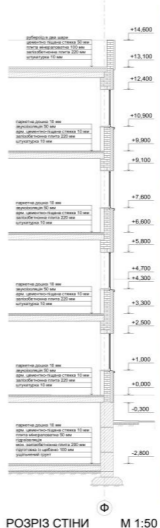

РОЗРІЗ СТІНИ М 1:50



Висновок: студент групи АРХ-21-1А Степанюк В. В. Керівник: Маслова М. О.

Містобудівне рішення



СИТУАЦІЙНИЙ ПЛАН

УМОВНІ ПОЗНАЧЕННЯ СИТУАЦІЙНОГО ПЛАНУ

- Території садибної забудови
- Території багатоповерхової забудови
- Території громадської забудови
- Вулиці в червоних лініях
- Ділянка проектування

УМОВНІ ПОЗНАЧЕННЯ ДО ГЕНПЛАНУ

- Озеленення
- Дерева, кущі
- Пішохідні доріжки
- Пішохідні доріжки з можливістю проїзду автотранспорту
- Проїзди

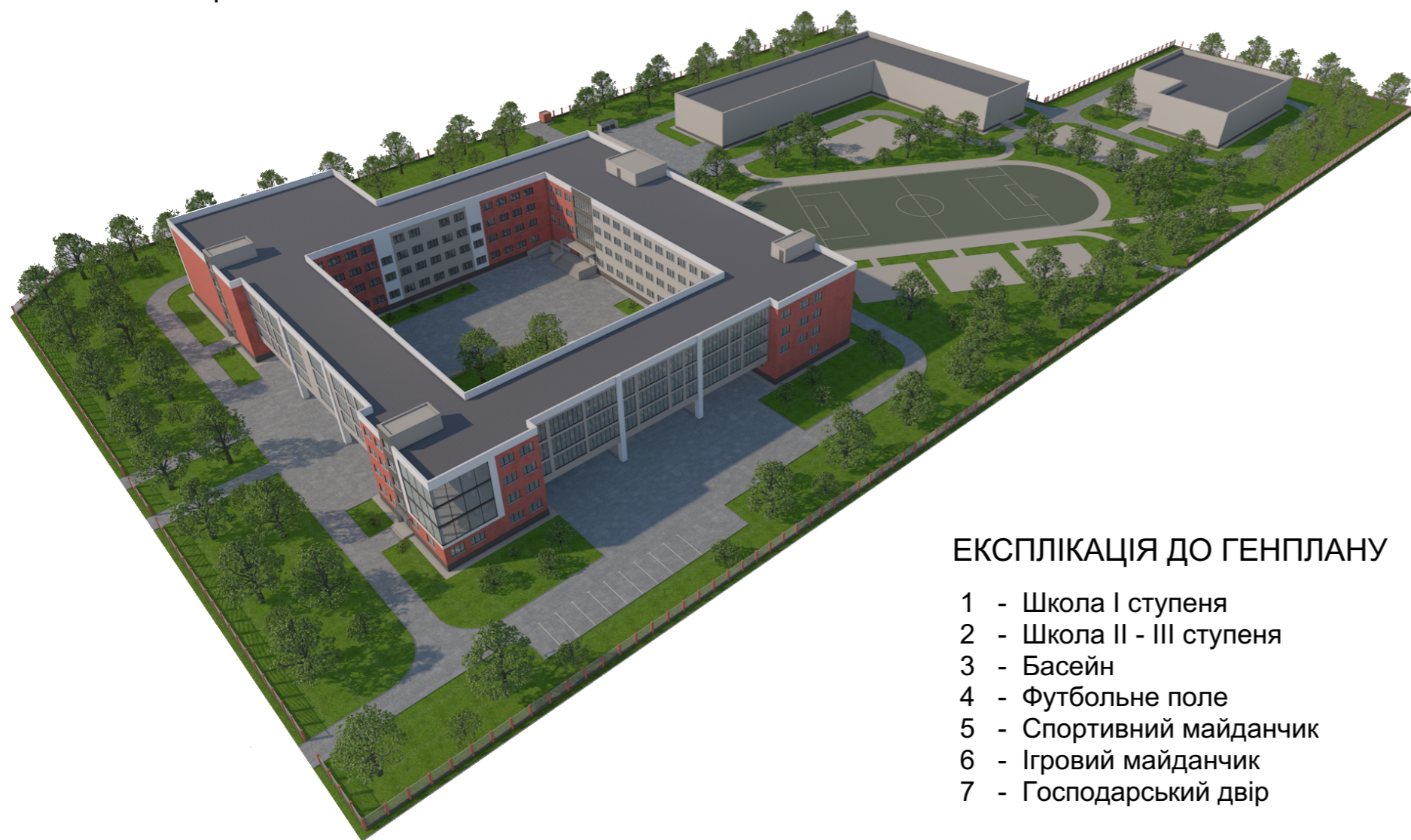

ЕКСПЛІКАЦІЯ ДО ГЕНПЛАНУ

- 1 - Школа I ступеня
- 2 - Школа II - III ступеня
- 3 - Басейн
- 4 - Футбольне поле
- 5 - Спортивний майданчик
- 6 - Ігровий майданчик
- 7 - Господарський двір

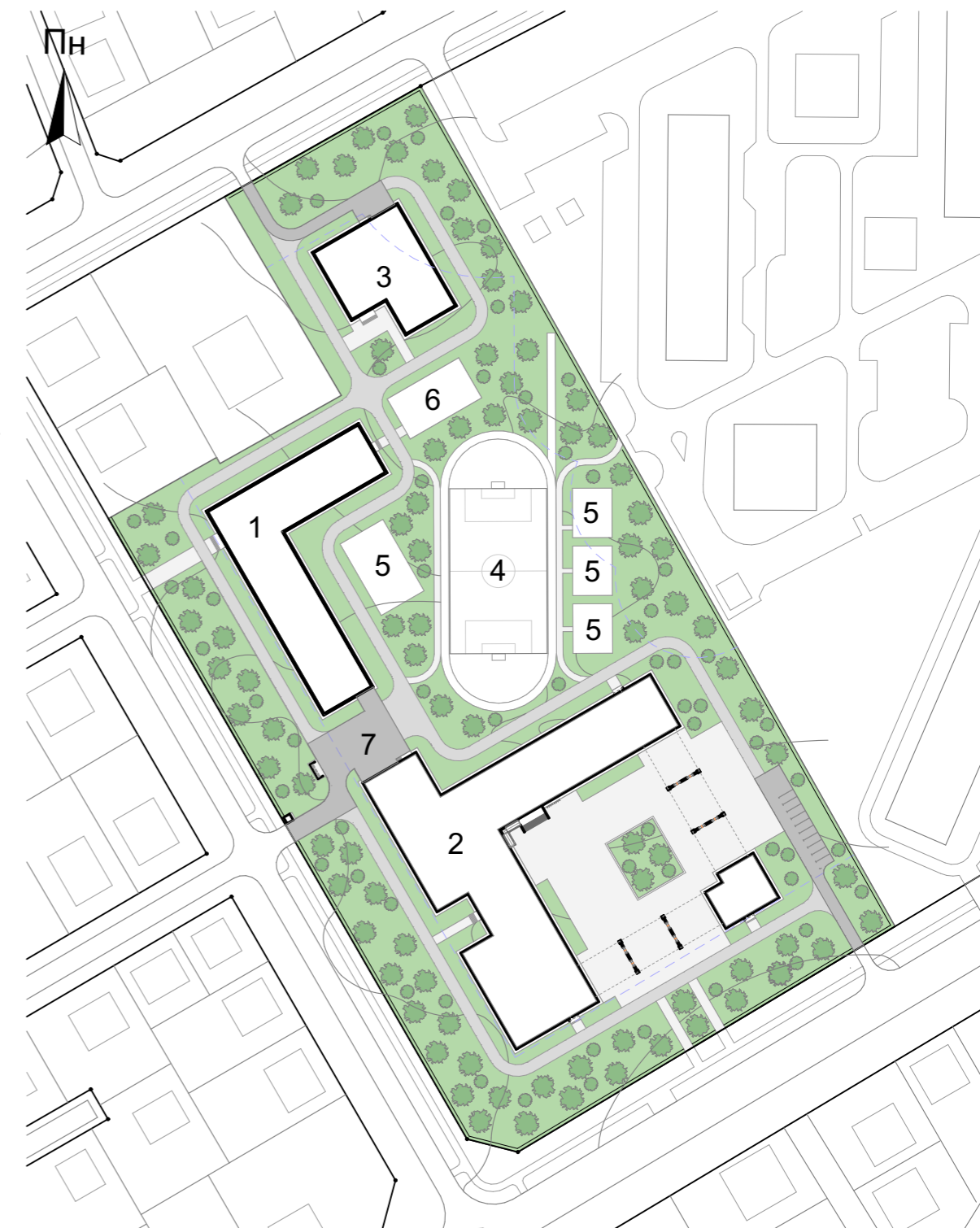

Плани поверхів

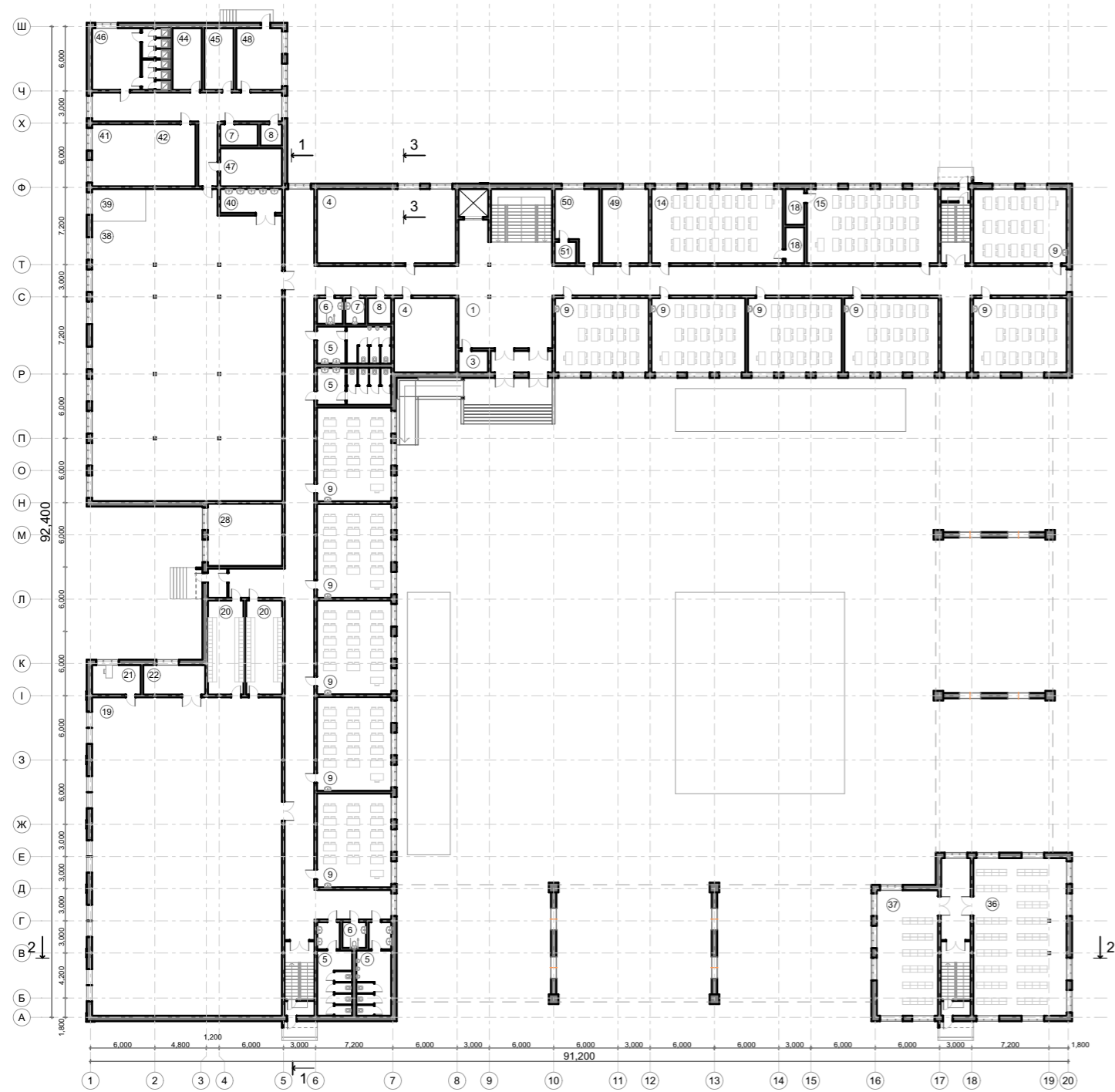

ПЛАН НА ВІДМІТЦІ +1,000

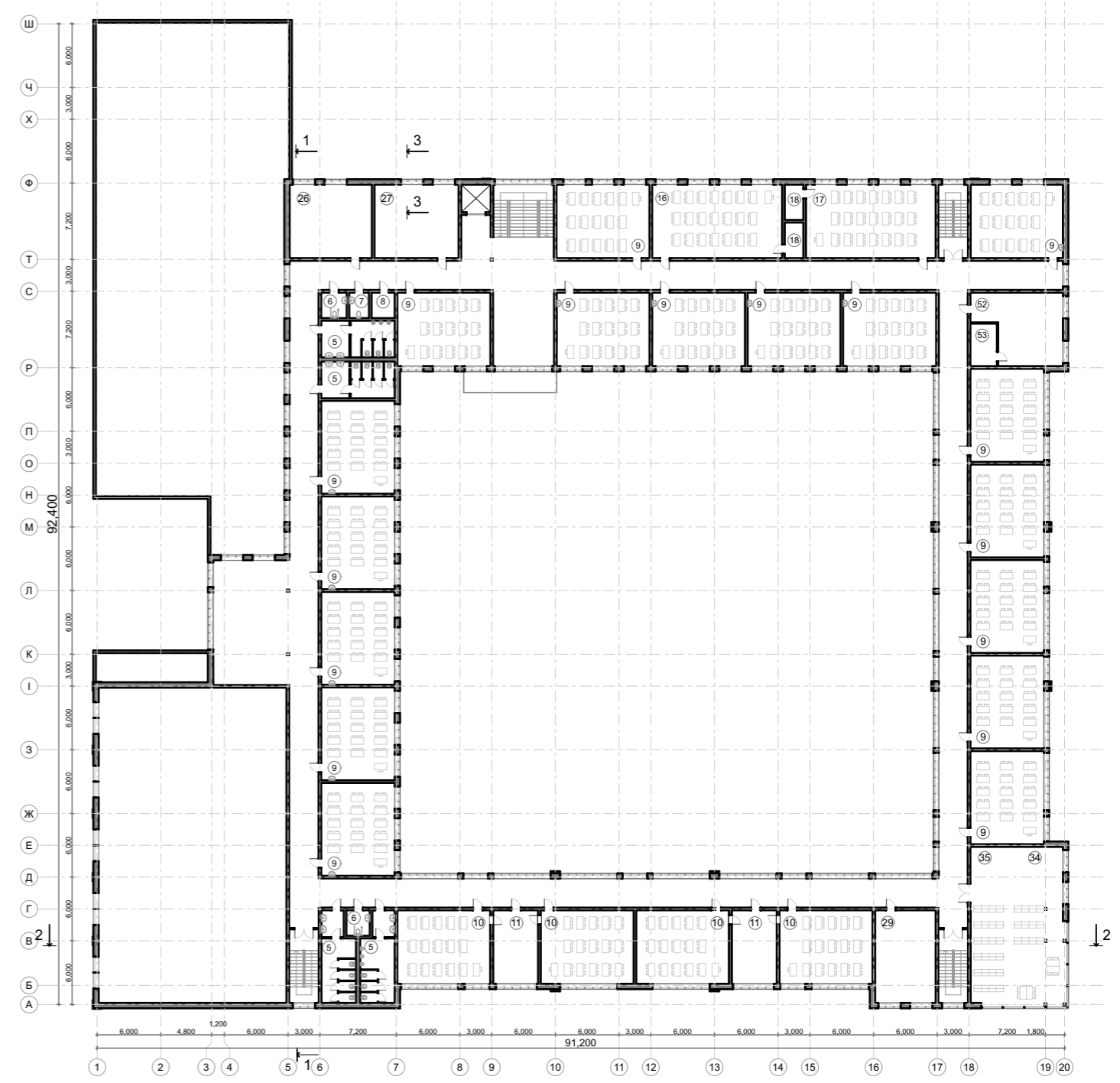

ПЛАН НА ВІДМІТЦІ +4,600

Плани поверхів

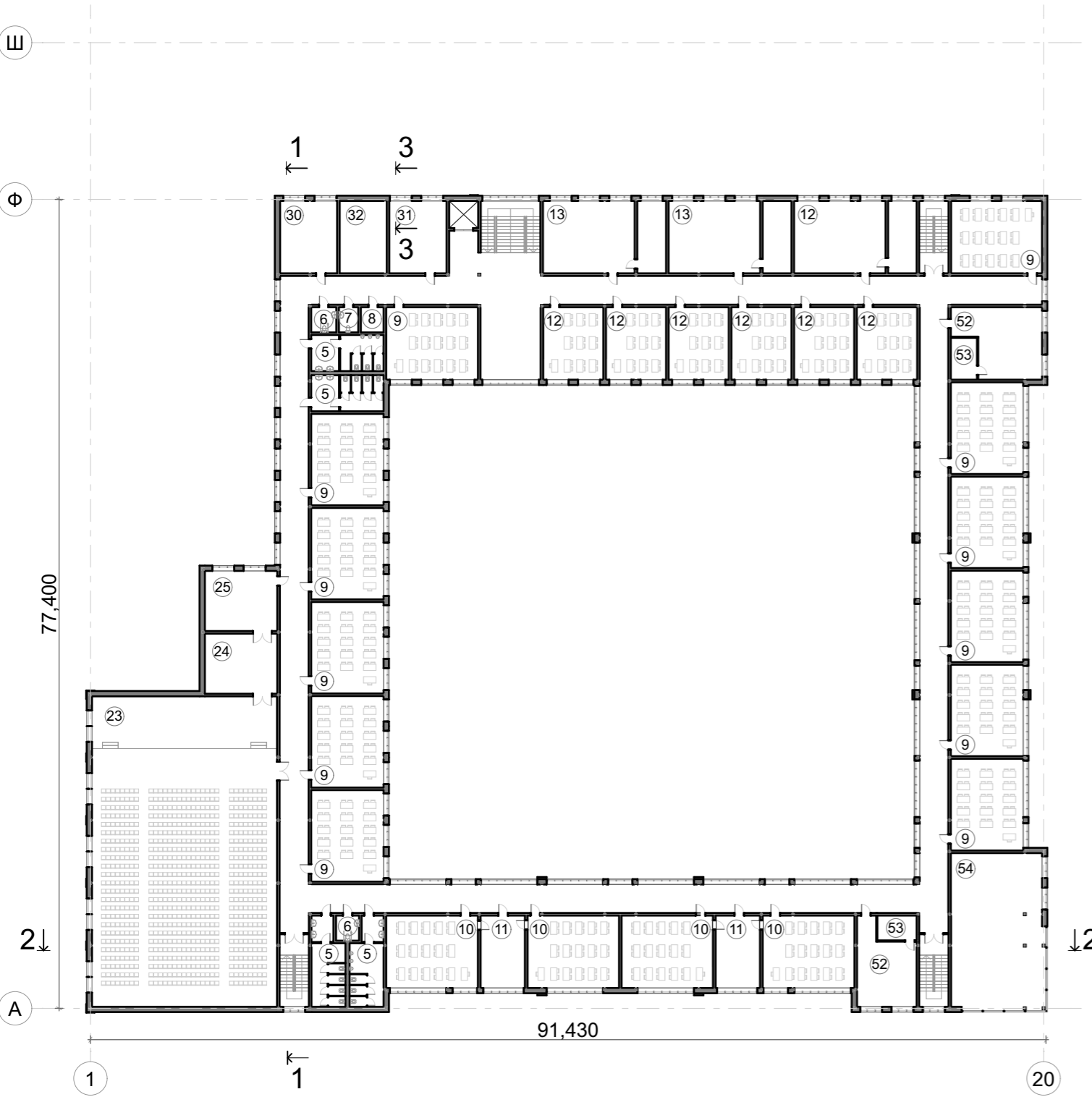

ПЛАН НА ВІДМІТЦІ +7,900

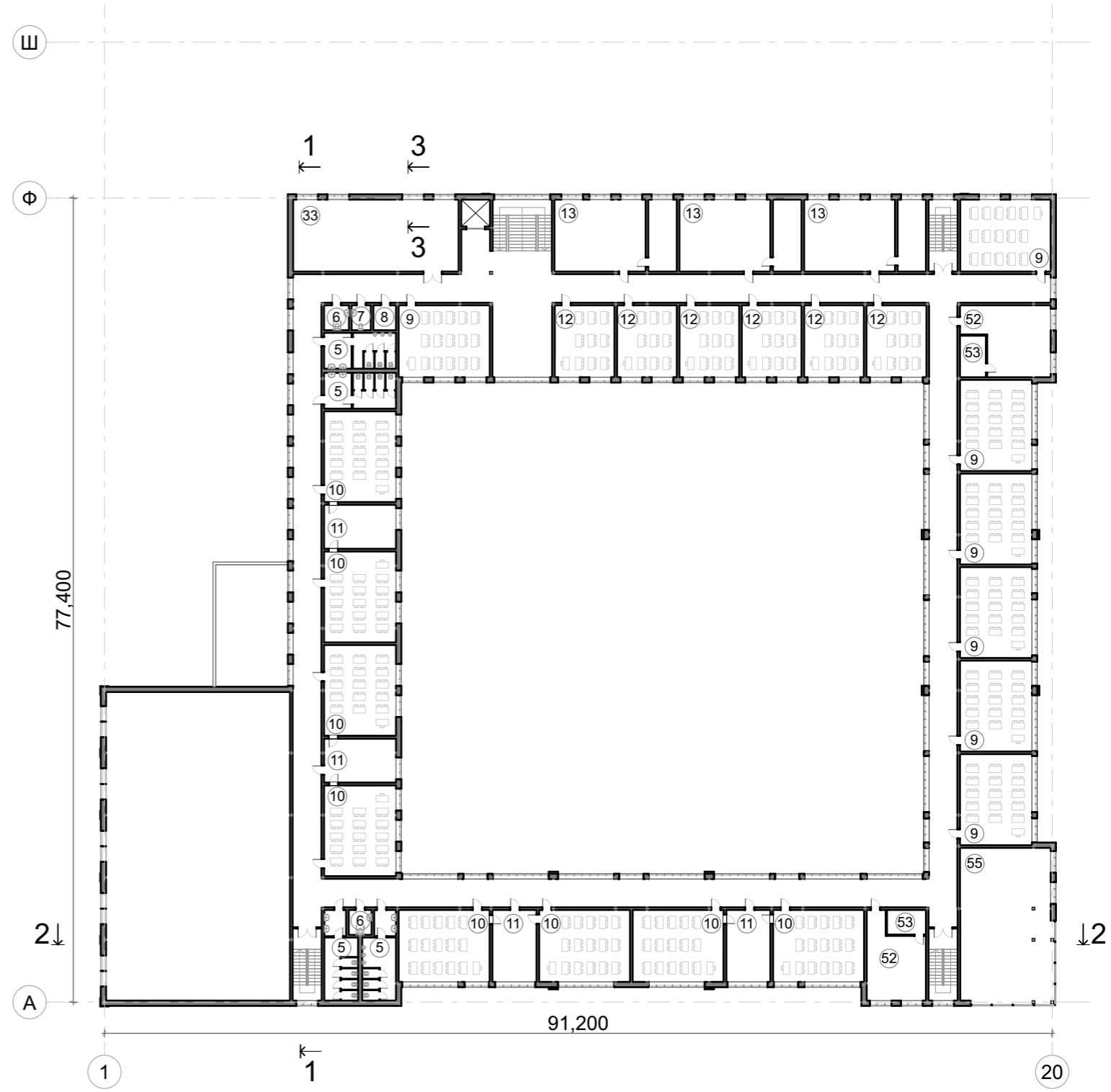

ПЛАН НА ВІДМІТЦІ +11,200

Плани поверхів

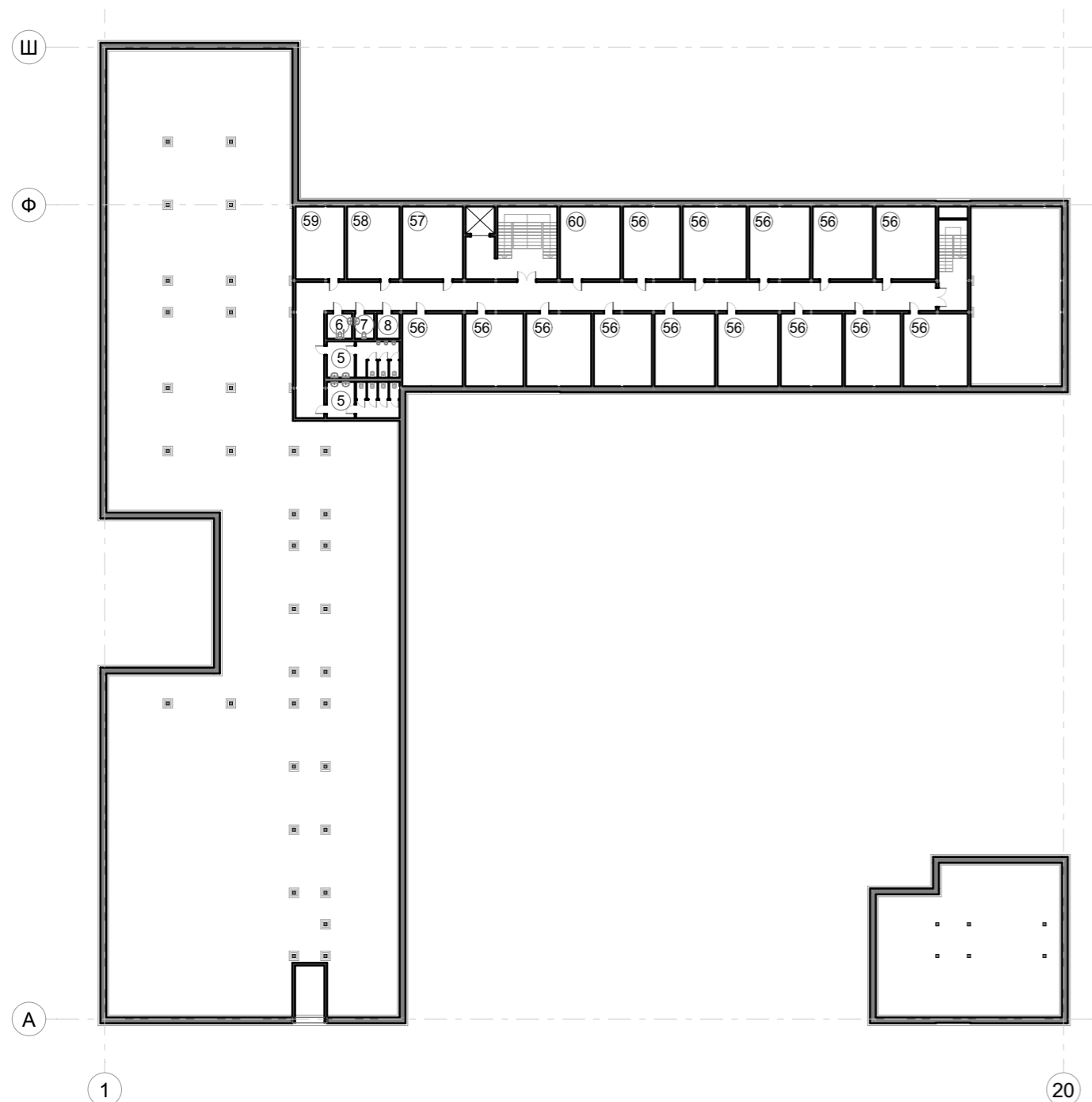

ПЛАН НА ВІДМІТЦІ -2,000

- | | |
|-------------------------------------|--|
| 1 - Вестибюль | 31 - Канцелярія |
| 2 - Тамбур | 32 - Архів |
| 3 - Приміщення охорони | 33 - Зал зібрань вченої ради |
| 4 - Гардероб | |
| 5 - Санвузол для учнів | 34 - Каталог |
| 6 - Санвузол для маломобільних груп | 35 - Читальний зал |
| 7 - Санвузол для персоналу | 36 - Фонд відкритого доступу |
| 8 - Комора прибирального інвентарю | 37 - Книгосховище |
| 9 - Універсальний кабінет | 38 - Обідній зал |
| 10 - Лабораторія природничих наук | 39 - Буфет |
| 11 - Лаборантські | 40 - Умивальна |
| 12 - Кабінет іноземної мови | 41 - Гарячий цех |
| 13 - Кабінет інформатики | 42 - Холодний цех |
| 14 - Майстерня з обробки деревини | 43 - Мясний та рибний цех |
| 15 - Майстерня з обробки металу | 44 - Холодильна камера |
| 16 - Майстерня з обробки тканини | 45 - Комора сухих продуктів |
| 17 - Майстерня кулінарії | 46 - Кімната персоналу з душовими |
| 18 - Комори до майстерень | 47 - Мийна |
| | 48 - Завантажувальна |
| 19 - Спортивний зал | 49 - Терапевтичний кабінет |
| 20 - Роздягальня | 50 - Процедурна |
| 21 - Трейнерська | 51 - Комора медичного інвентарю |
| 22 - Інвентарна | |
| 23 - Актовий зал | 52 - Приміщення гуртка |
| 24 - Інвентарна | 53 - Комора до приміщення гуртка |
| 25 - Костюмерна | 54 - Гурток малювання |
| | 55 - Гурток танців |
| 26 - Кабінет директора | 56 - Приміщення укриття |
| 27 - Кабінет заступника директора | 57 - Вентиляційна |
| 28 - Кабінет завідуючого | 58 - Насосна |
| 29 - Вчительська | 59 - Технічне приміщення |
| 30 - Бухгалтерія | 60 - Комора для зберігання води та їжі |

Фасади



Фасади

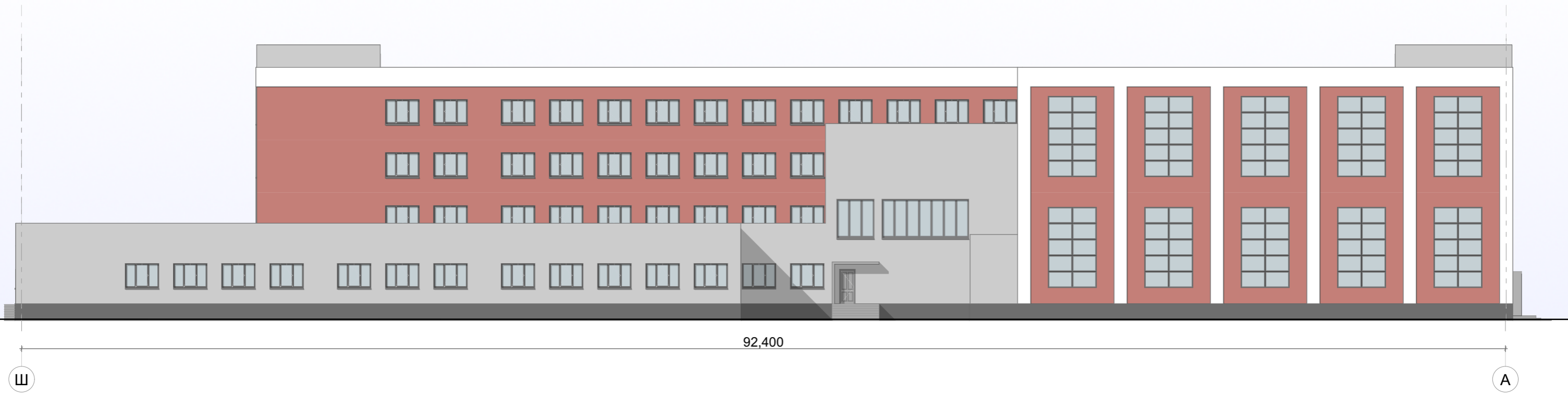

ФАСАД Ш - А



ФАСАД 20 - 1

Конструктивні рішення

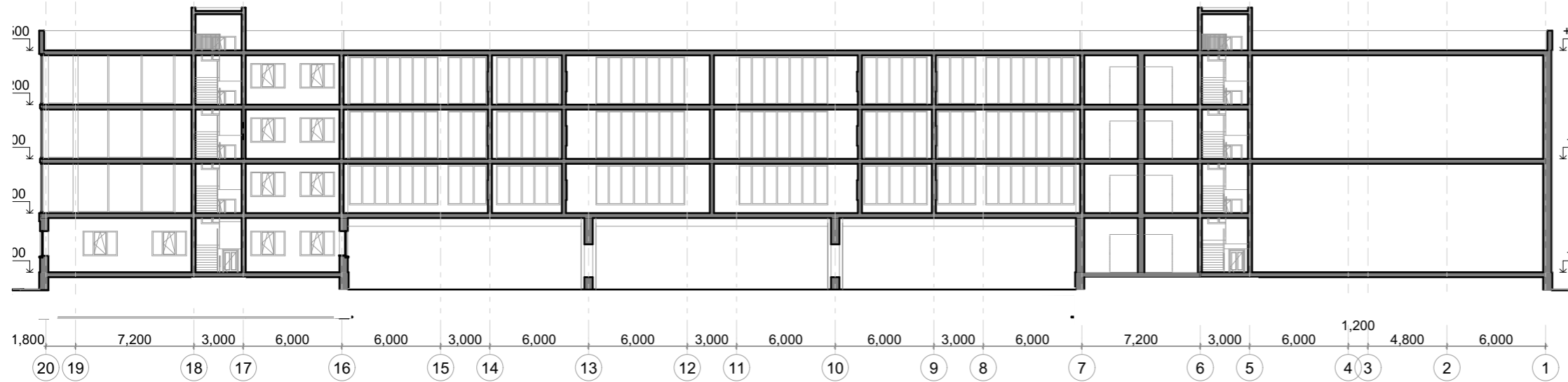

POЗPIЗ 20 - 1

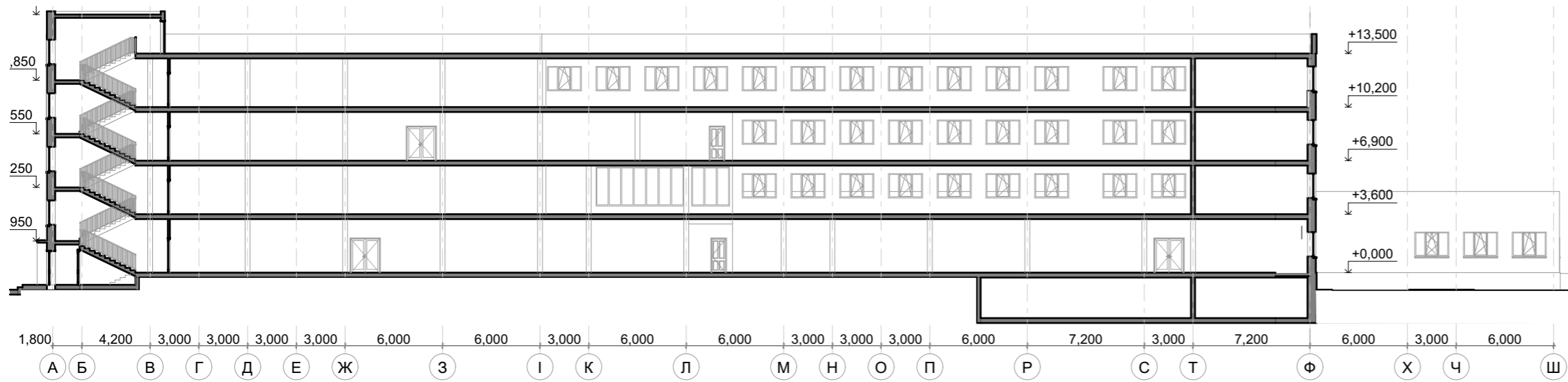

POЗPIЗ A - Ш

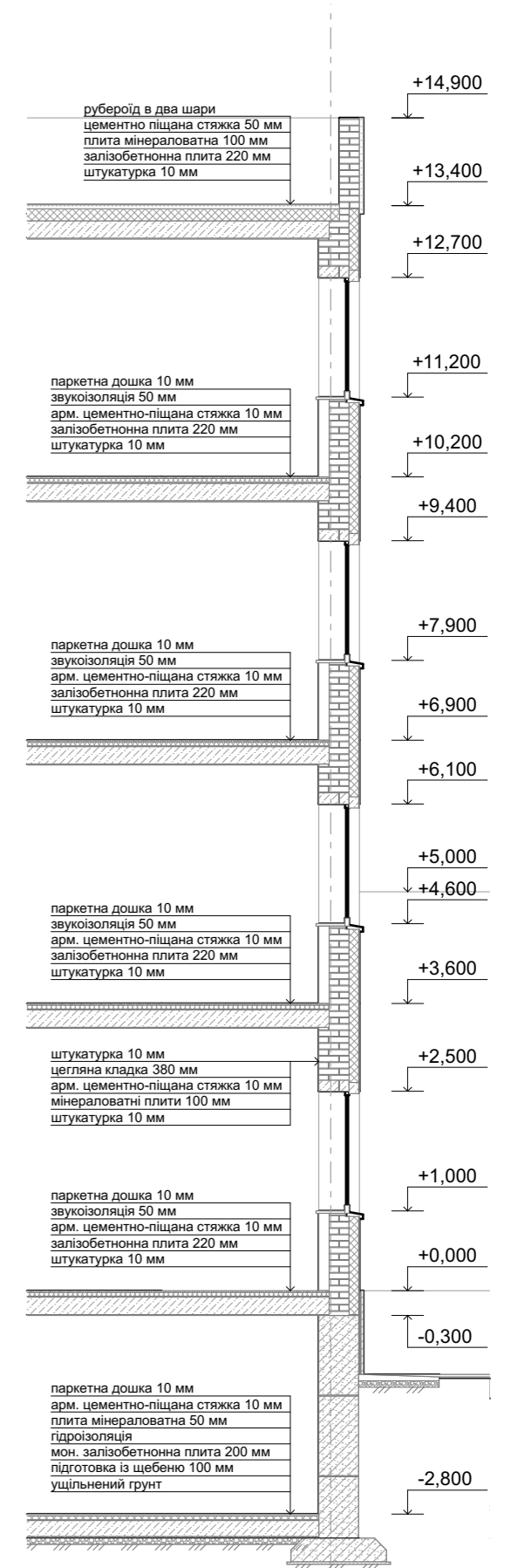

POЗPIЗ СТИНИ Ф

Візуалізація об'єкту

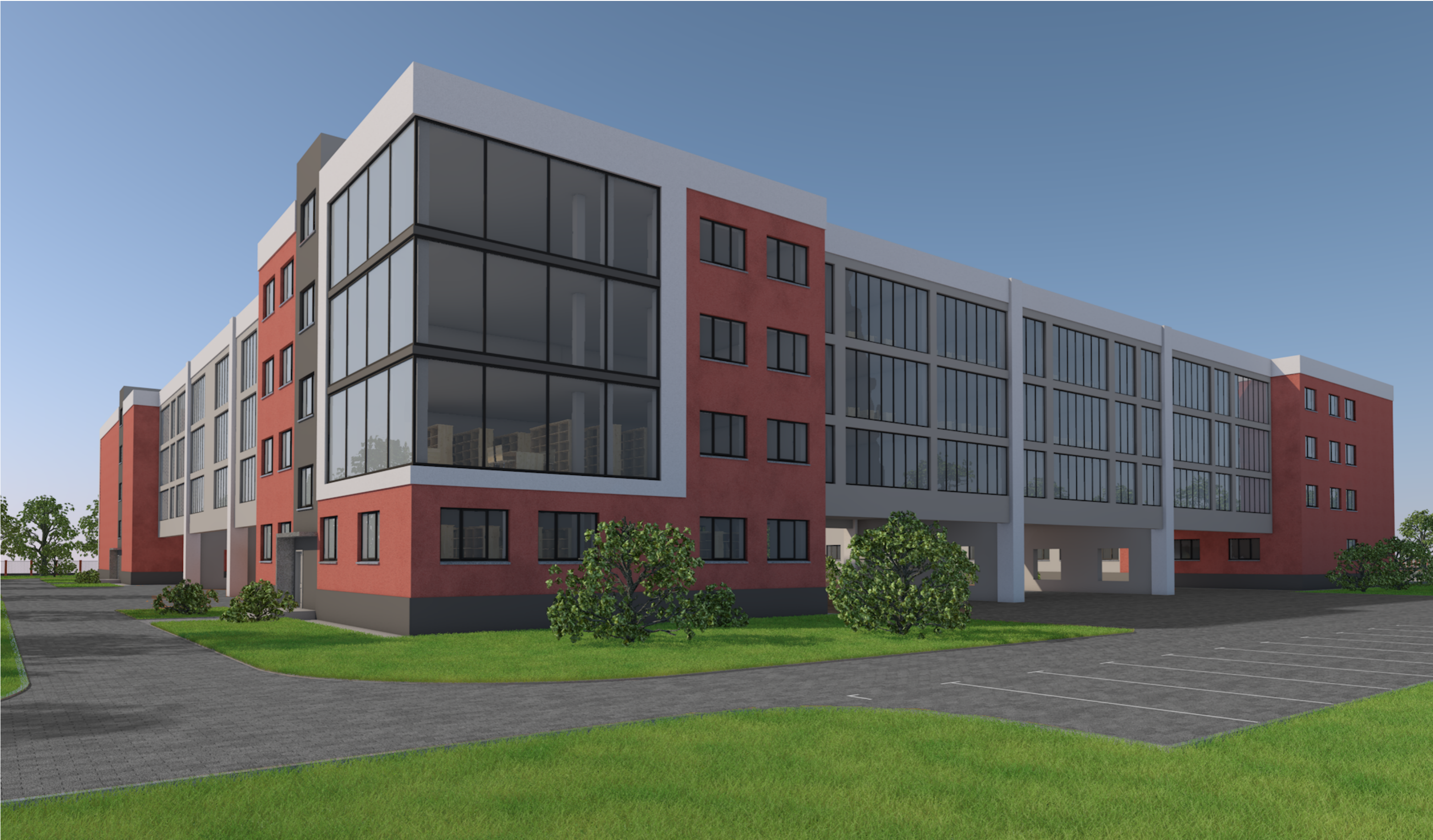

Дизайн інтер'єру



ПЛАНА ПІДЛОГИ

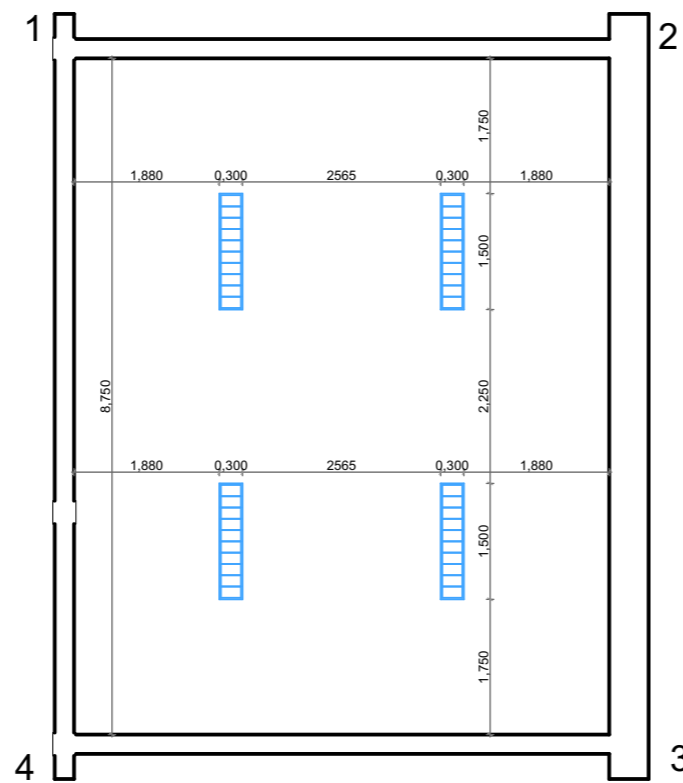

ПЛАНА СТЕЛІ

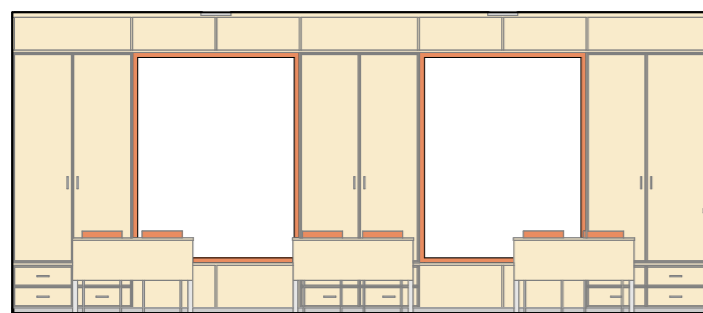

РОЗГОРТКА 1 - 2



РОЗГОРТКА 2 - 3

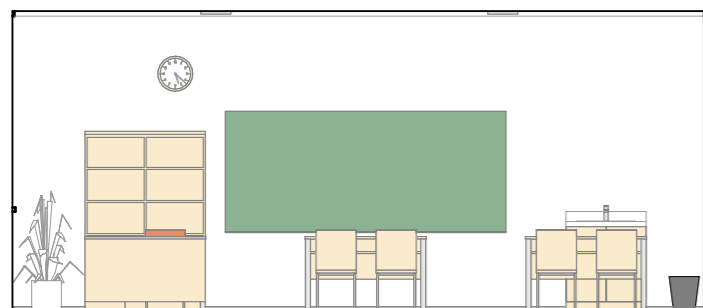

РОЗГОРТКА 3 - 4

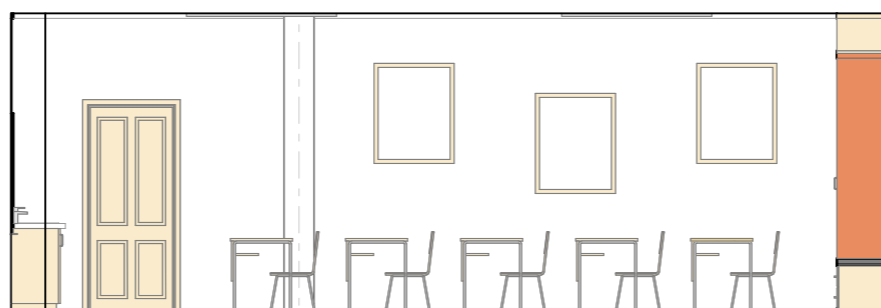

РОЗГОРТКА 4 - 1

