

АРХІТЕКТУРНИЙ ФАКУЛЬТЕТ
КАФЕДРА ДИЗАЙНУ

**Атестаційна випускна робота на здобуття освітнього ступеня
бакалавра дизайну
на тему :
"Дизайн інтер'єру приміщень капсульного готелю"**

Виконала: ст. гр. ДН-41,
Гудожник Є.П
Керівник: доцент Прокопов О.В.

КИЇВ-2023

Загальні відомості про об'єкт:

Об'єкт готель

Загальна площа 1 286,02 м²

Розташування: Арт-завод Платформа, корпус 1, 2 поверх, вул. Магнітогорська 1-А м, Київ.

Наявний склад зон та приміщень: кімната адміністратора, зона рецепції, зона очікування, санвузол при зоні очікування, зона збереження багажу, зона капсул, їдальня, блок гігієнічний для чоловіків, блок гігієнічний для жінок, С/В для інвалідів, кімната для матері та дитини

Склад обслуговчих приміщень: кімната для персоналу, кімната зберігання багажу, С/В для персоналу, кімната для чистого одягу, пральня, кімната для прибиральниці, склад, пожежний пункт, вентиляційна кімната.

Зміст		Сторінка
Назва		
Ситуаційний план, генеральний план	УЧЕБНАЯ ВЕРСИЯ ARCHICAD	3
Зображення фасаду		4
План поверху		5
Схема розрізу		6
План першого поверху		7
Схема функціонального зонування		8
План обмірний		9
План монтажу		10
План функціонального зонування		11
План функціонального зонування		12
Вхідна група		
План меблів та обладнання, вхідна група		13
План меблів та обладнання, вхідна група		14
План розміщення освітлювальних приладів		15
Розгортки зони реєстрації та лоббі		16
Їдальня		
План меблів та обладнання приміщення їдальні		17
План меблів та обладнання приміщення їдальні		18
План розміщення освітлювальних приладів		19
Специфікація меблів та освітлення		20
Розгортки їдальні		21
Зона капсул		
План меблів та обладнання зони капсул		22
План меблів та обладнання зони капсул		23
План підлогового покриття		24
План освітлювальних приладів		25
Специфікація підлогового покриття та освітлення		26
Розгортки		27
Візуалізації		28-35
Розробка капсули		
АксонOMETрична схема		37
План першого та другого рівня		38
Розгортки А-Б, Б-В		39
Розгортки В-Г, Г-А		40
Види фасадів, паспорт матеріалів		41
Вузели 1, 2, та 3		42
Вузол 4, відомість елементів вузлів		43
Ергономічний аналіз		44
Види		45-49

КНУБА 022 ДИЗАЙН 2023 ДН-41 ДП						
ДИЗАЙН ІНТЕР'ЄРІВ ПРИМІЩЕНЬ КАПСУЛЬНОГО ГОТЕЛЮ						
Зм.	Кіл.уч	Арк.	№Док.	Підпис	Дата	
Розробив		Гудожник Є.П.				
Перевірив		Прокопов О.В.				
Дизайн інтер'єру приміщень капсульного готелю				Стадія	Лист	Листів
Зміст				ДП	02	49
				Архітектурний факультет		

Ситуаційний план

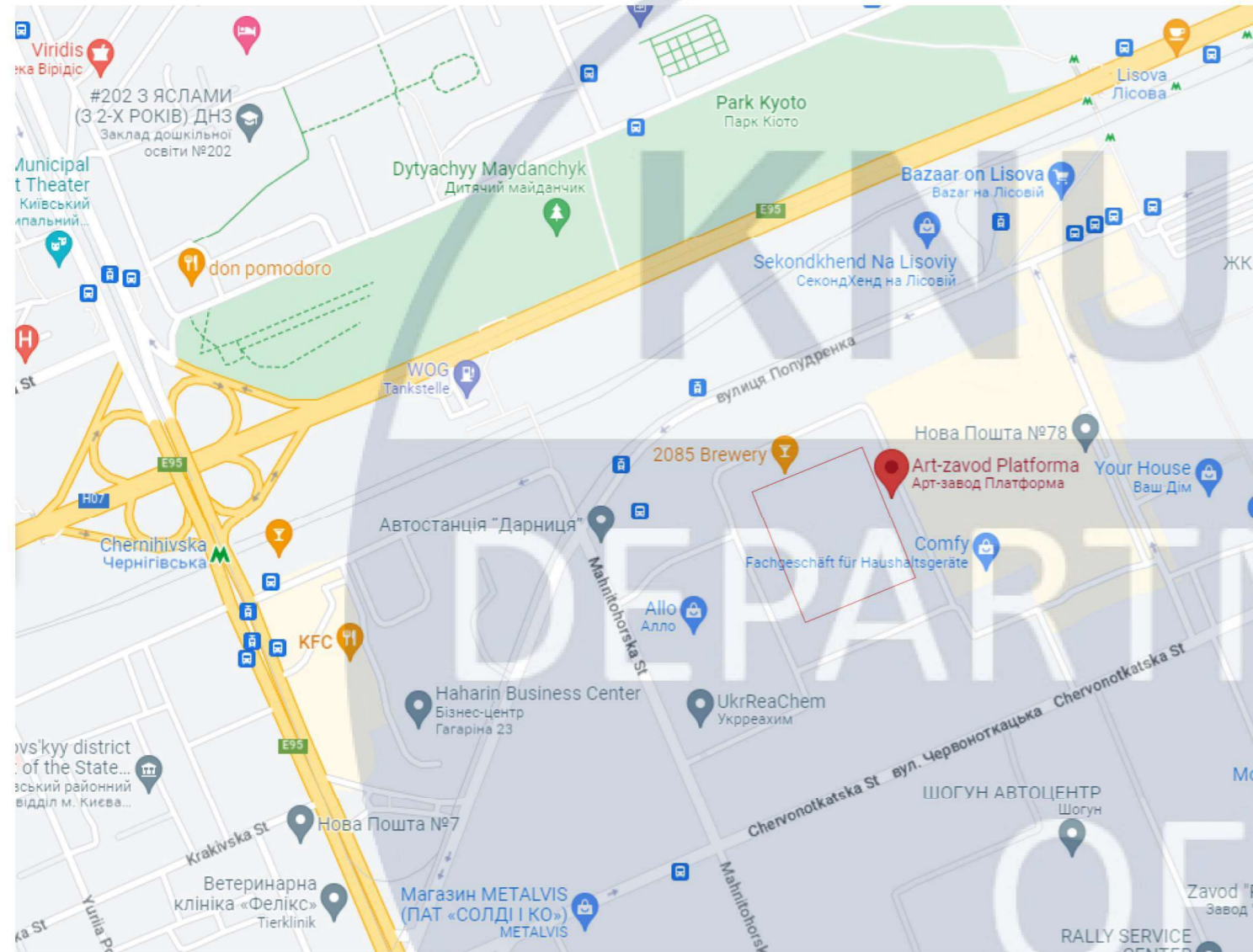

Генеральний план

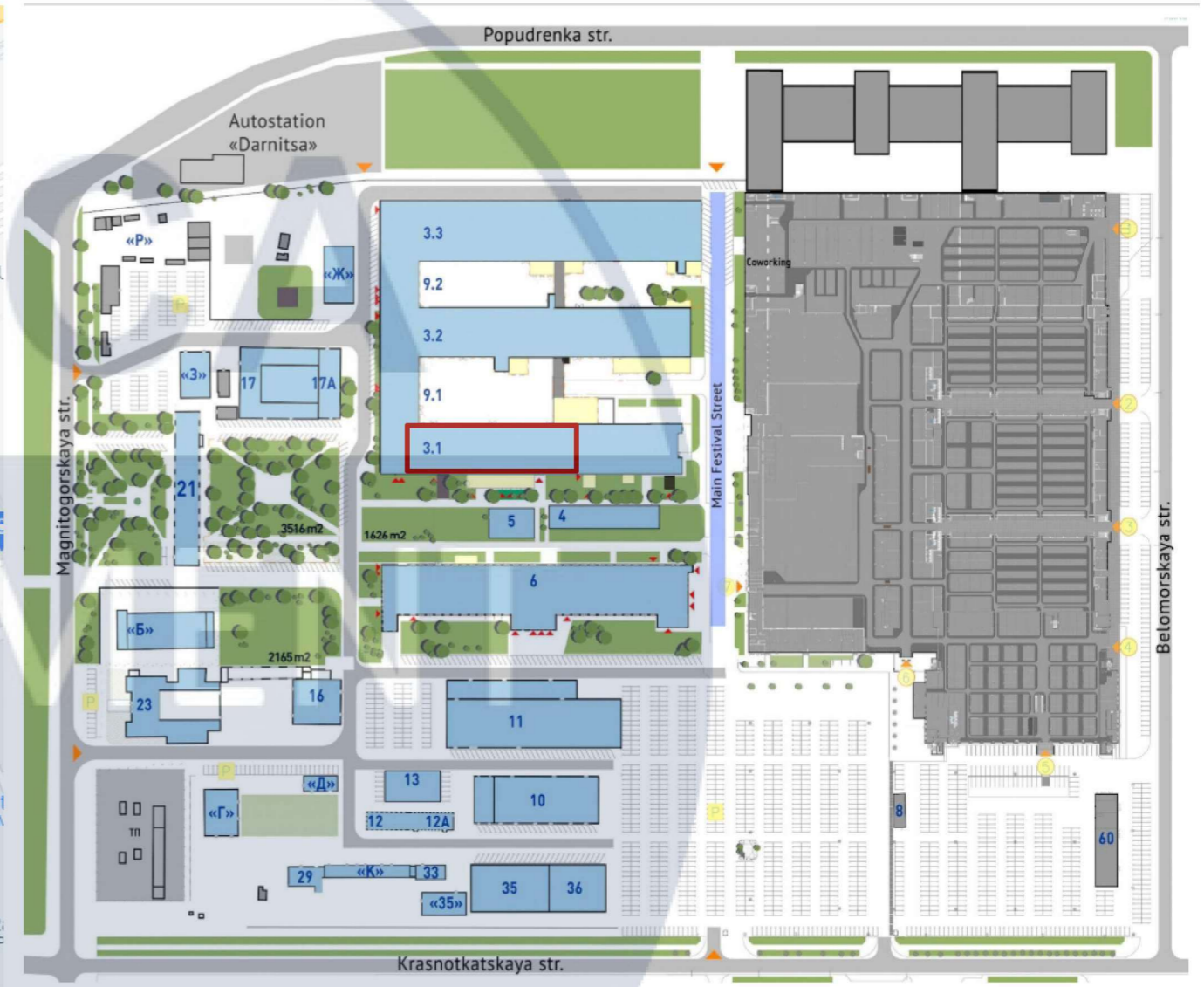

DEPARTMENT OF DESIGN

						КНУБА 022 ДИЗАЙН 2023 ДН-41 ДП			
						ДИЗАЙН ІНТЕР'ЄРІВ ПРИМІЩЕНЬ КАПСУЛЬНОГО ГОТЕЛЮ			
Зм.	Кіл.ч	Арк.	№Док.	Підпис	Дата	Дизайн інтер'єру приміщень капсульного готелю	Стадія	Лист	Листів
Розробив		Гудожник Є.П.					ДП	03	49
Перевірів		Прокопов О.В.				Ситуаційний план, Генеральний план	Архітектурний факультет		



OF
DESIGN

						КНУБА 022 ДИЗАЙН 2023 ДН-41 ДП			
						ДИЗАЙН ІНТЕР'ЄРІВ ПРИМІЩЕНЬ КАПСУЛЬНОГО ГОТЕЛЮ			
Зм.	Кіл.уч	Арк.	№Док.	Підпис	Дата	Дизайн інтер'єру приміщень капсульного готелю	Стадія	Лист	Листів
Розробив		Гудожник Є.П.					ДП	04	49
Перевірив		Прокопов О.В.				Зображення фасаду	Архітектурний факультет		

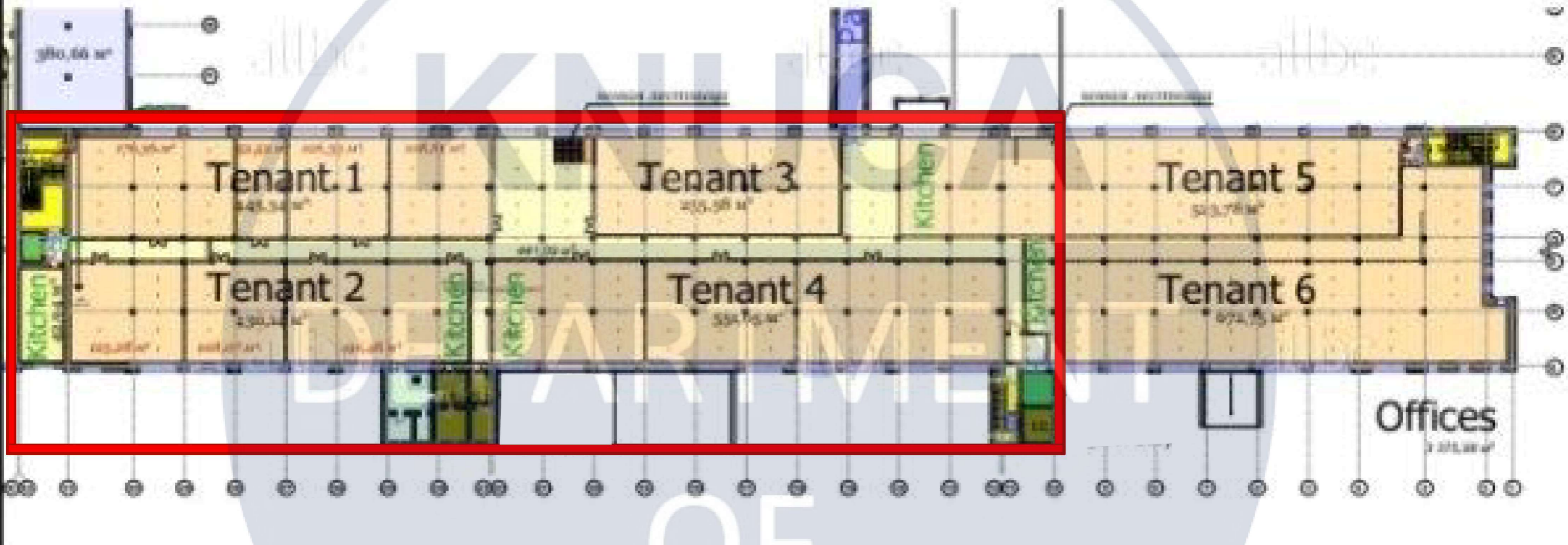

						КНУБА 022 ДИЗАЙН 2023 ДН-41 ДП			
						ДИЗАЙН ІНТЕР'ЄРІВ ПРИМІЩЕНЬ КАПСУЛЬНОГО ГОТЕЛЮ			
Зм.	Кл.уч	Арк.	№Док.	Підпис	Дата	Дизайн інтер'єру приміщень капсульного готелю	Стадія	Лист	Листів
Розробив		Гудожник Є.П.					ДП	05	49
Перевірив		Прокопов О.В.				План поверху	Архітектурний факультет		

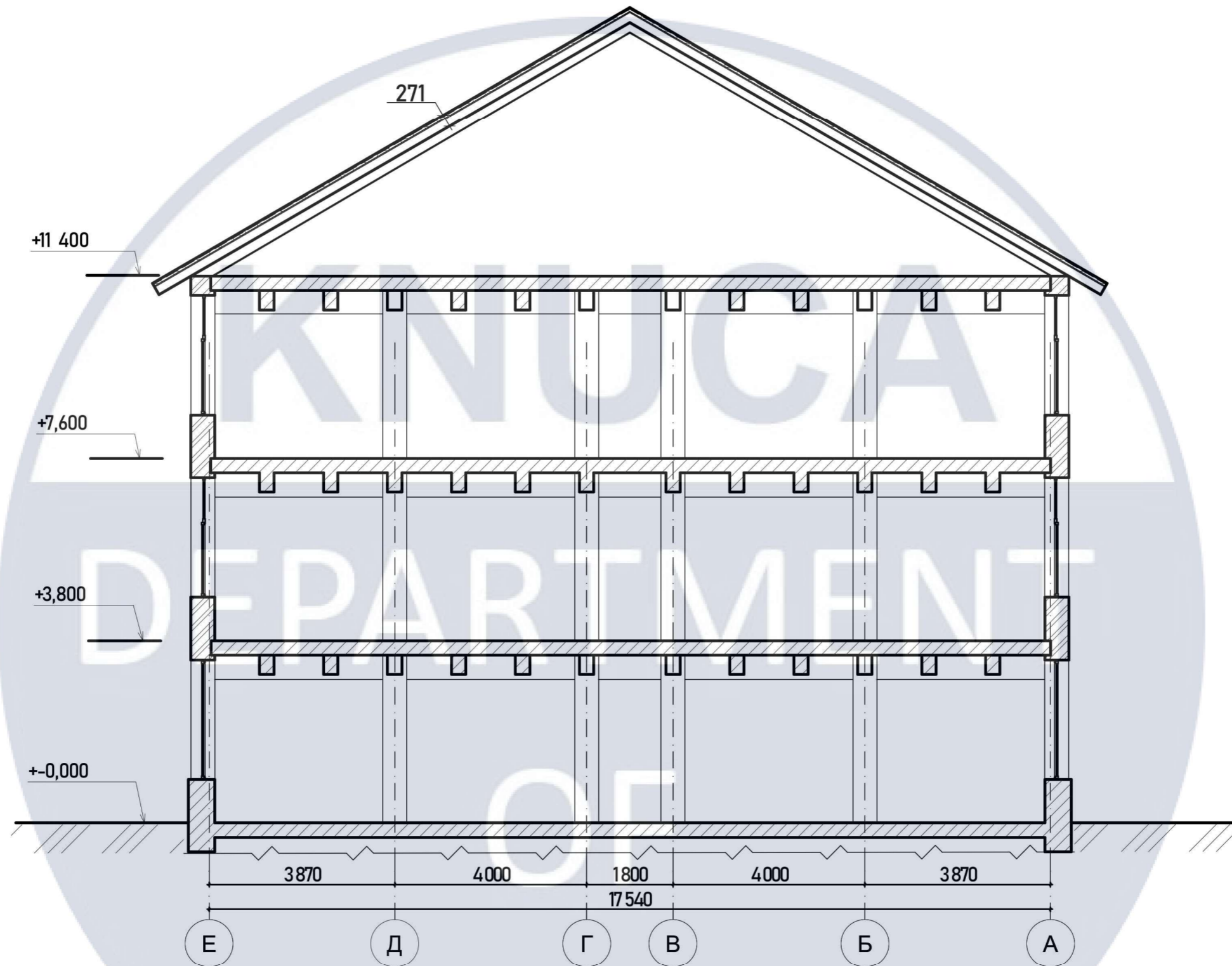

						КНУБА 022 ДИЗАЙН 2023 ДН-41 ДП			
						ДИЗАЙН ІНТЕР'ЄРІВ ПРИМІЩЕНЬ КАПСУЛЬНОГО ГОТЕЛЮ			
Зм.	Кл.уч	Арк.	№Док.	Підпис	Дата	Дизайн інтер'єру приміщень капсульного готелю	Стадія	Лист	Листів
Розробив		Гудожник Є.П.					ДП	06	49
Перевірів		Прокопов О.В.				Схема розрізу будівлі, М 1:100	Архітектурний факультет		

Схема функціонального зонування

Евакуаційний вихід №1

Евакуаційний вихід №2

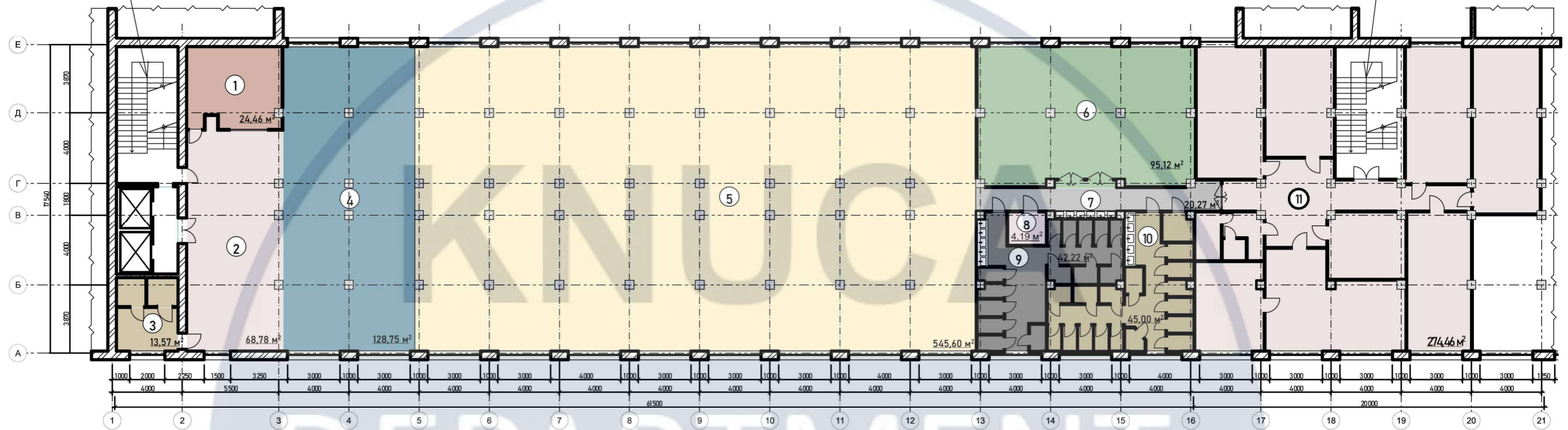

Експлікація приміщень

№	Найменування	Площа, м²
1	Кімната адміністратора	24,46
2	Зона рецепції та очікування	68,78
3	С/В при зоні очікування	13,57
4	Зона зберігання	128,75
5	Зона капсул	545,60
6	Їдальня	95,12
7	Транзитна зона	20,27

8	С/В для мало мобільних груп населення	4,19
9	Чоловічий гігієнічний блок	42,22
10	Жіночий гігієнічний блок	45,00
11	Блок обслуговуючих приміщень	274,46
Загальна площа		1 262,42

КНУБА 022 ДИЗАЙН 2023 ДН-41 ДП							
ДИЗАЙН ІНТЕР'ЄРІВ ПРИМІЩЕНЬ КАПСУЛЬНОГО ГОТЕЛЮ							
Зм.	Кл.уч	Арк.	№Док.	Підпис	Дата		
Розробив		Гудожник Є.П.					
Перевірів		Прокопов О.В.					
Дизайн інтер'єру приміщень капсульного готелю					Стадія	Лист	Листів
Схема функціонального зонування					ДП	08	49
					Архітектурний факультет		

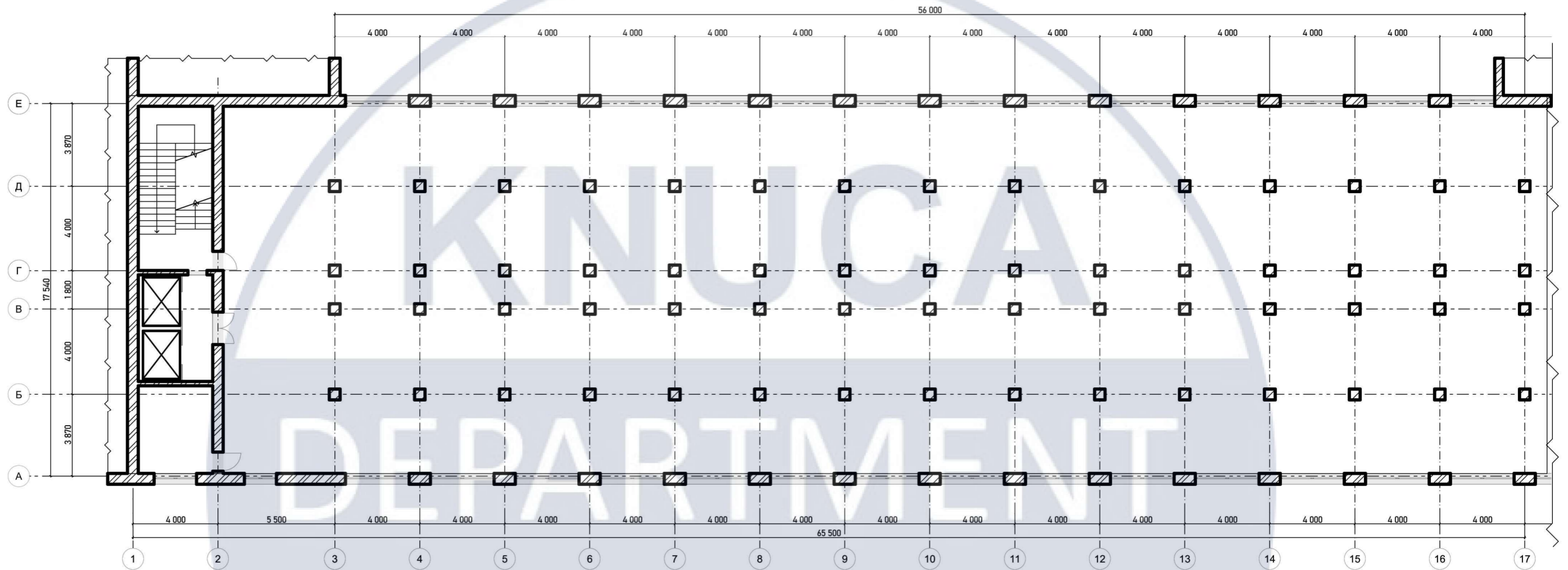

Загальна площа	987,96
----------------	--------

						КНУБА 022 ДИЗАЙН 2023 ДН-41 ДП			
						ДИЗАЙН ІНТЕР'ЄРІВ ПРИМІЩЕНЬ КАПСУЛЬНОГО ГОТЕЛЮ			
Зм.	Кл.уч	Арк.	№Док.	Підпис	Дата	Дизайн інтер'єру приміщень капсульного готелю	Стадія	Лист	Листів
Розробив		Гудожник Є.П.					ДП	09	49
Перевірив		Прокопов О.В.				Обмірний план, М 1:200	Архітектурний факультет		

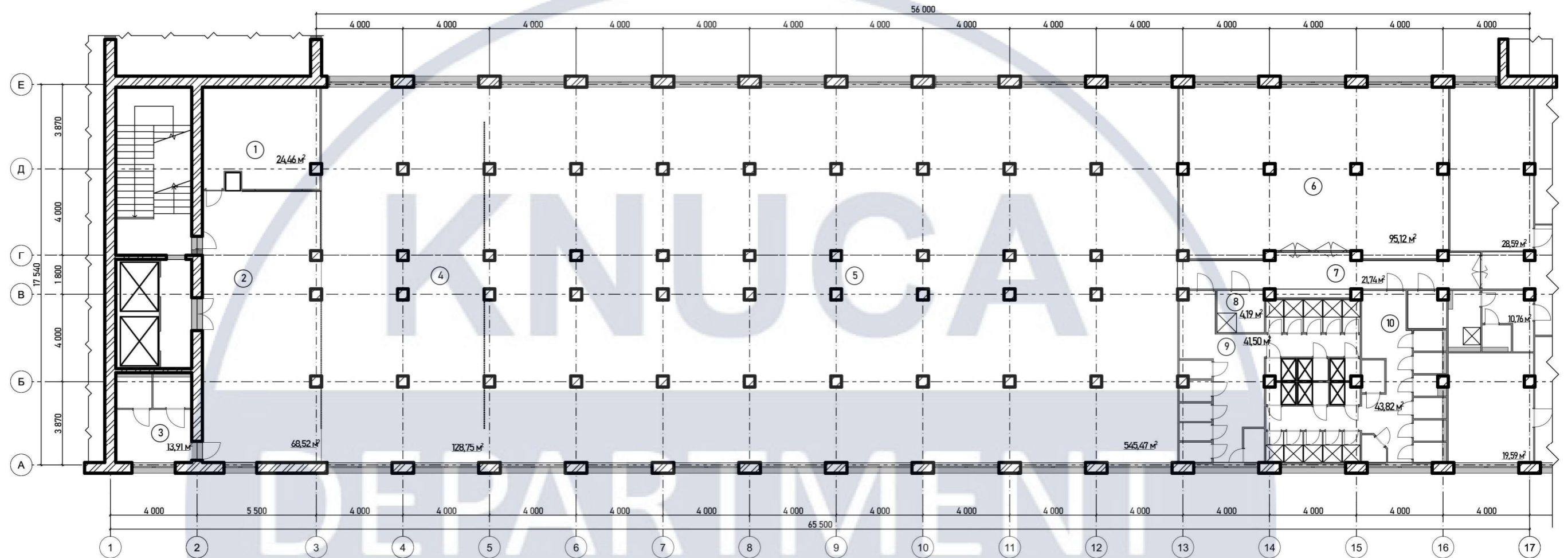

Експлікація приміщень

№	Найменування	Площа, м²
1	Кімната адміністратора	24,46
2	Зона рецепції та очікування	68,78
3	С/В при зоні очікування	13,57
4	Зона зберігання	128,75
5	Зона капсул	545,60
6	Їдальня	95,12
7	Транзитна зона	20,27

8	С/В для мало мобільних груп населення	4,19
9	Чоловічий гігієнічний блок	42,22
10	Жіночий гігієнічний блок	45,00
Загальна площа		987,96

КНУБА 022 ДИЗАЙН 2023 ДН-41 ДП							
ДИЗАЙН ІНТЕР'ЄРІВ ПРИМІЩЕНЬ КАПСУЛЬНОГО ГОТЕЛЮ							
Зм.	Кл.уч	Арк.	№Док.	Підпис	Дата		
Розробив		Гудожник Є.П.					
Перевірів		Прокопов О.В.					
Дизайн інтер'єру приміщень капсульного готелю					Стадія	Лист	Листів
План монтажу, М 1:200					ДП	10	49
					Архітектурний факультет		

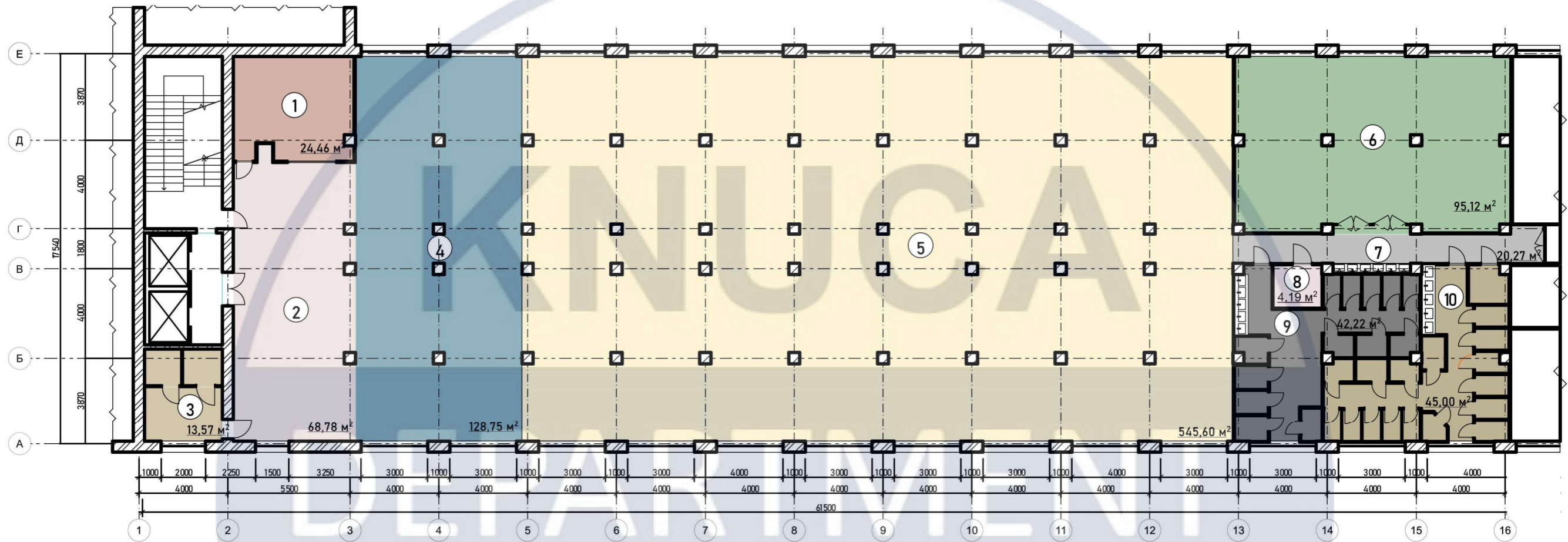

Експлікація приміщень

№	Зображення	Найменування	Площа, м ²
1		Кімната адміністратора	24,46
2		Зона рецепції та очікування	68,78
3		С/В при зоні очікування	13,57
4		Зона зберігання	128,75
5		Зона капсул	545,60
6		Їдальня	95,12
7		Транзитна зона	20,27

8		С/В для мало мобільних груп населення	4,19
9		Чоловічий гігієнічний блок	42,22
10		Жіночий гігієнічний блок	45,00
Загальна площа			987,96

КНУБА 022 ДИЗАЙН 2023 ДН-41 ДП							
ДИЗАЙН ІНТЕР'ЄРІВ ПРИМІЩЕНЬ КАПСУЛЬНОГО ГОТЕЛЮ							
Зм.	Кл.уч	Арк.	№Док.	Підпис	Дата		
Розробив		Гудожник Є.П.					
Перевірів		Прокопов О.В.					
Дизайн інтер'єру приміщень капсульного готелю					Стадія	Лист	Листів
					ДП	11	49
План функціонального зонування, М 1:200					Архітектурний факультет		

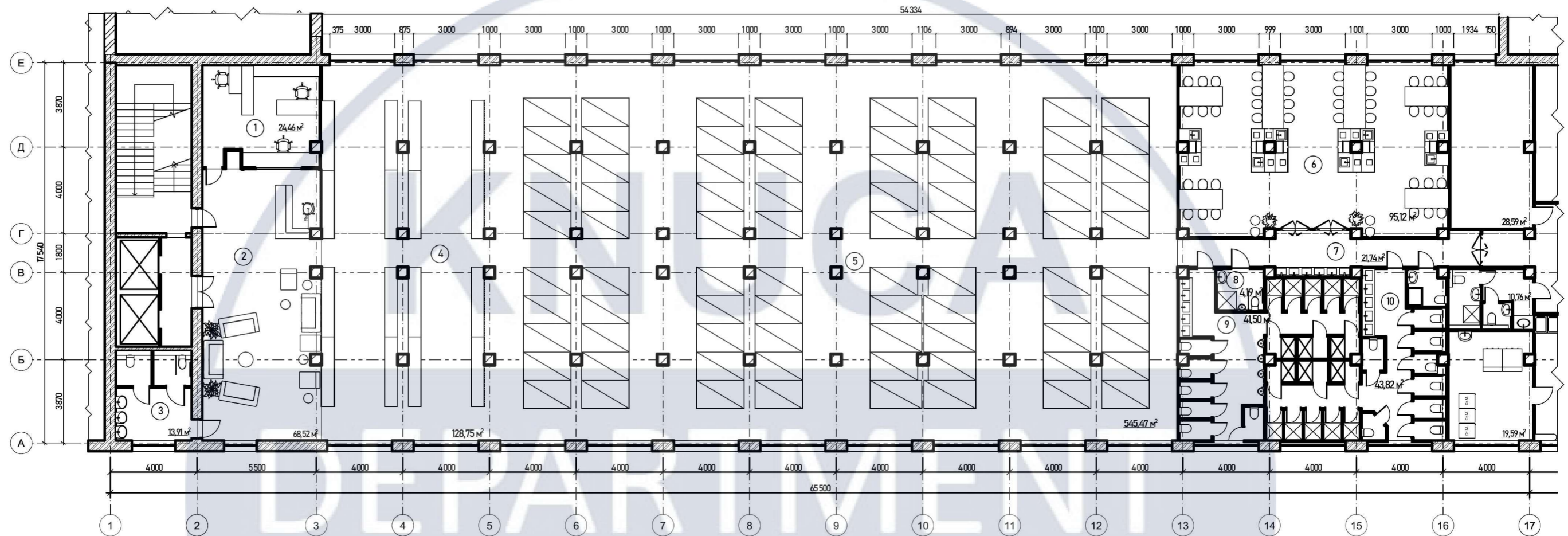

Експлікація приміщень

№	Найменування	Площа, м ²
1	Кімната адміністратора	24,46
2	Зона рецепції та очікування	68,78
3	С/В при зоні очікування	13,57
4	Зона зберігання	128,75
5	Зона капсул	545,60
6	Їдальня	95,12
7	Транзитна зона	20,27

8	С/В для мало мобільних груп населення	4,19
9	Чоловічий гігієнічний блок	42,22
10	Жіночий гігієнічний блок	45,00
Загальна площа		987,96

КНУБА 022 ДИЗАЙН 2023 ДН-41 ДП					
ДИЗАЙН ІНТЕР'ЄРІВ ПРИМІЩЕНЬ КАПСУЛЬНОГО ГОТЕЛЮ					
Зм.	Кіл.ч	Арк.	№Док.	Підпис	Дата
Розробив		Гудожник Є.П.			
Перевірів		Прокопов О.В.			
Дизайн інтер'єру приміщень капсульного готелю				Стадія	Лист
План функціонального зонування, М 1:200				ДП	12
				Листів	49
				Архітектурний факультет	

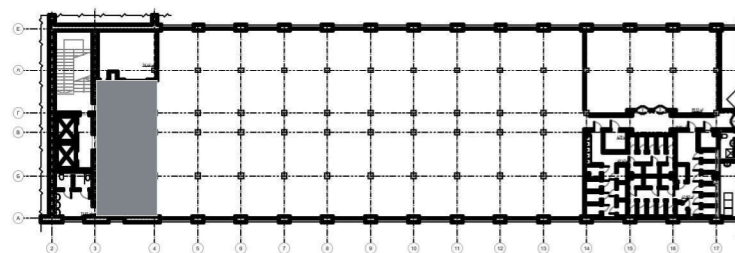
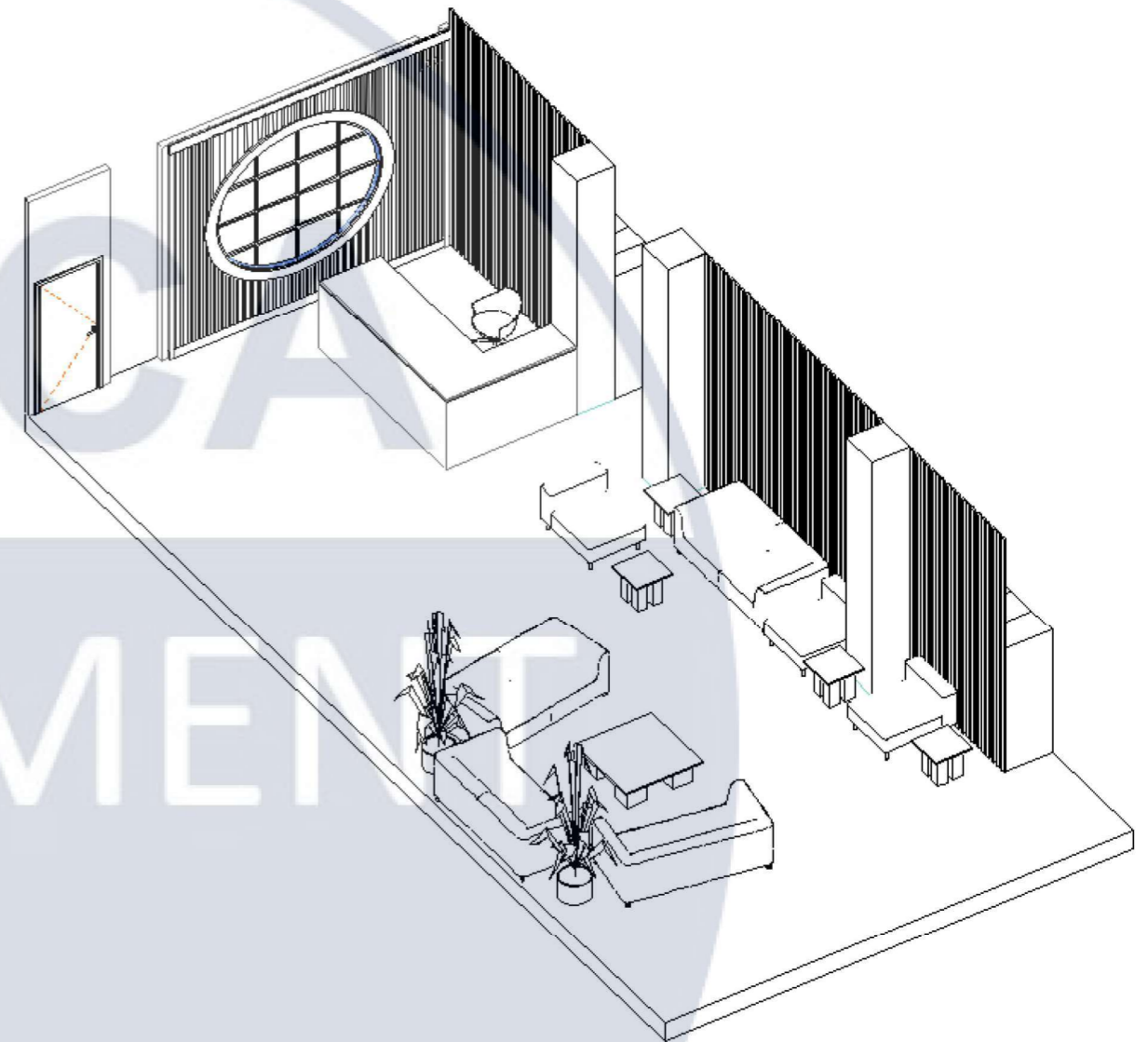
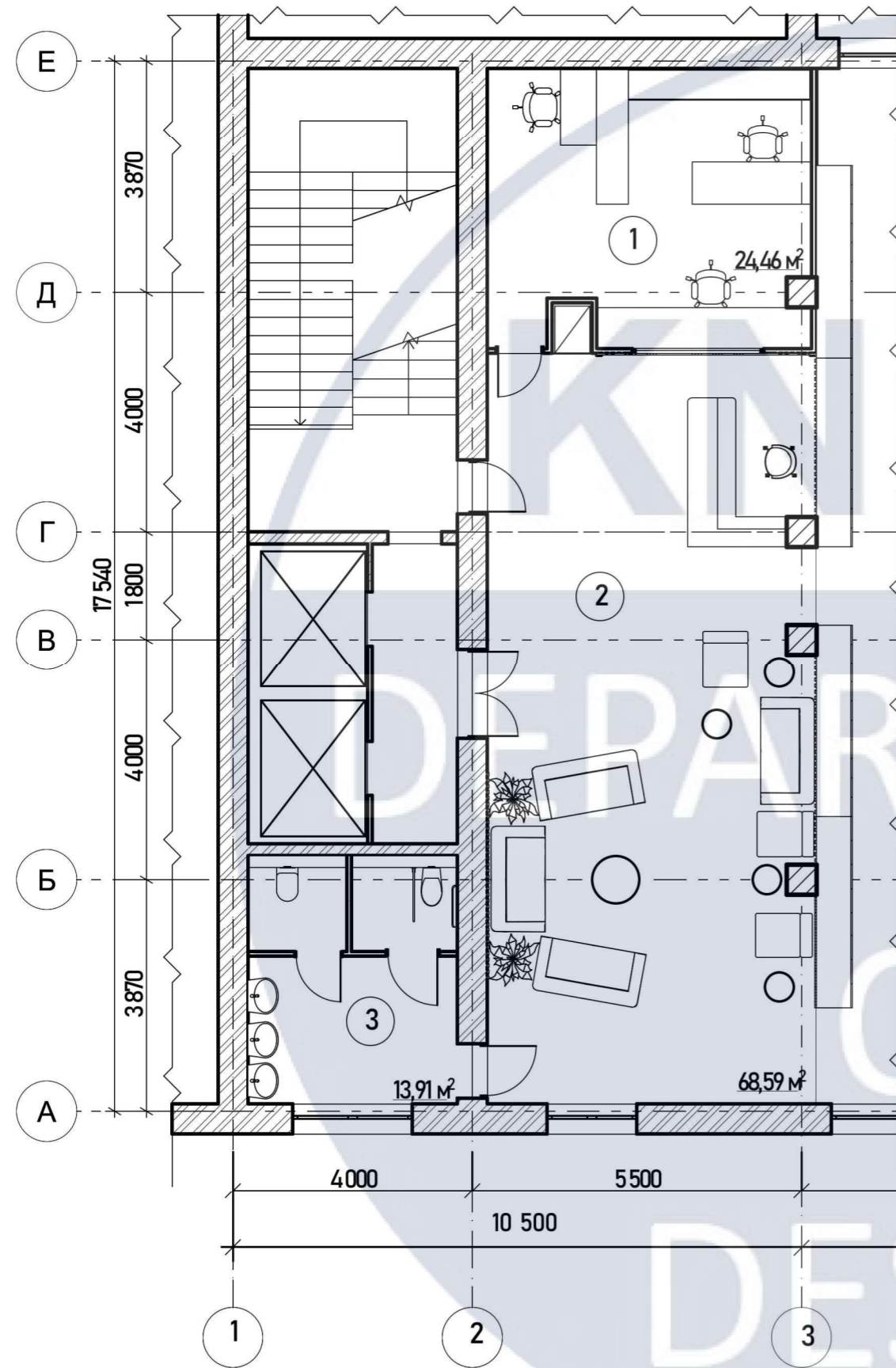

						КНУБА 022 ДИЗАЙН 2023 ДН-41 ДП			
						ДИЗАЙН ІНТЕР'ЄРІВ ПРИМІЩЕНЬ КАПСУЛЬНОГО ГОТЕЛЮ			
Зм.	Кл.уч	Арк.	№Док.	Підпис	Дата	Дизайн інтер'єру приміщень капсульного готелю	Стадія	Лист	Листів
Розробив		Гудожник Є.П.				План меблів та обладнання, вхідна група М 1:100	ДП	13	49
Перевірів		Прокопов О.В.					Архітектурний факультет		

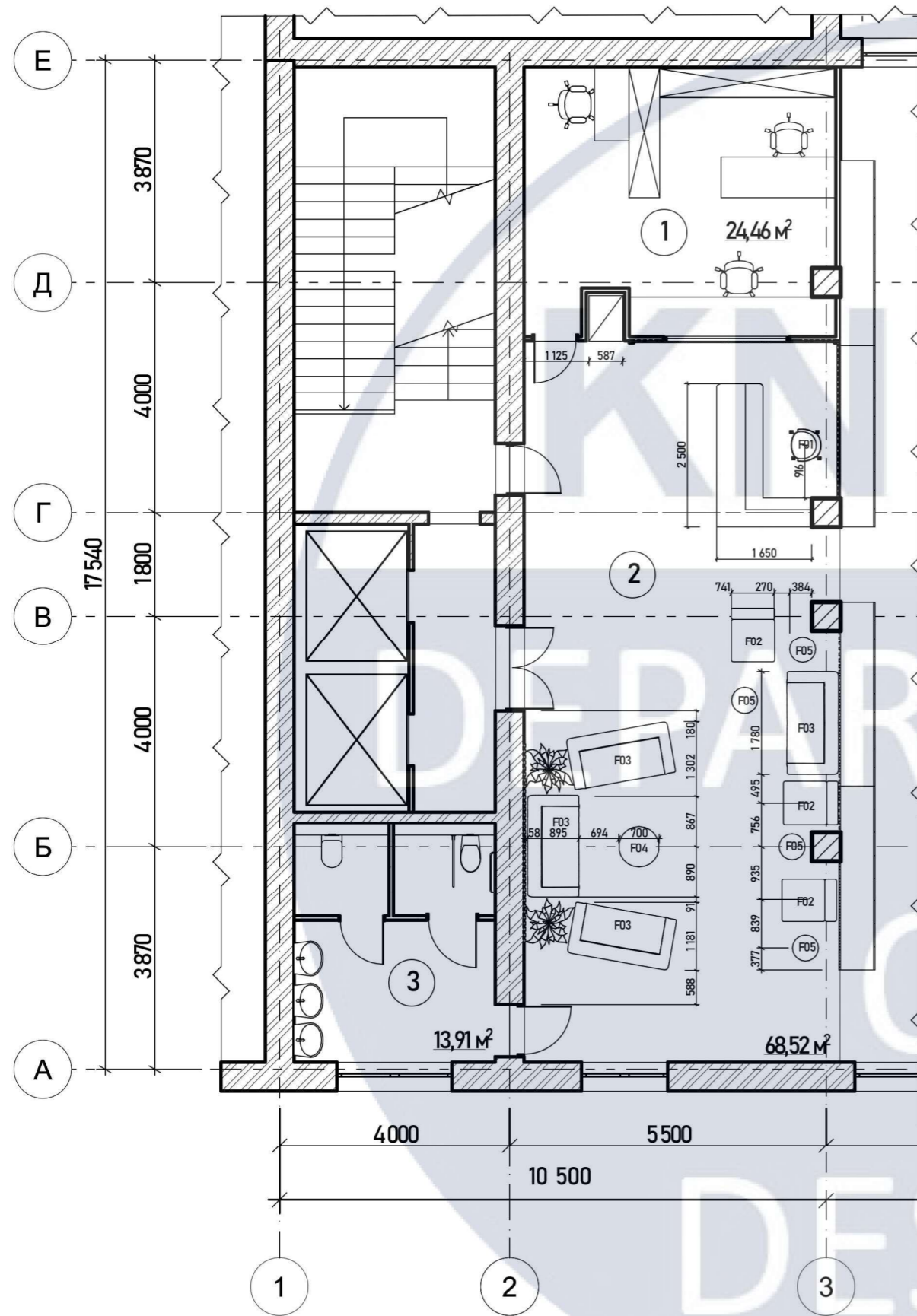

№	Назва	Площа, м²
1	Кімната адміністратора	24,46
2	Зона рецепції та очікування	68,59
3	С/В при зоні очікування	13,91

Експлікація меблів та обладнання

Приміщення	Маркування	Найменування	К-сть	Розміри	Виробник посилання	Зображення	Вартість за одиницю
Зона рецепції та очікування	F01	Офісне крісло Milly	1	580x590	https://www.viganooffice.it/prodotto/milly/		24 000 грв
Зона рецепції та очікування	F02	Крісло Balloon	3	750x374	https://annud.es/en/collections/balloon/		24 000 грв
Зона рецепції та очікування	F03	Диван Sumo	4	900x1780	https://sancal.com/en/sofa-sumo/		68 920 грв
Зона рецепції та очікування	F04	Стіл Arper ROOPA	1	∅700	https://www.arper.com/ww/en/products/collections/roopa-3-leg-baseh-36-cm		23 200 грв
Зона рецепції та очікування	F05	Стіл журнальний Meridiani GONG	4	∅450	https://meridiani.it/en/products/low-tables/gong-p963		12 560 грв

Умовні позначення

Зображення	Назва	Розміри	К-сть	Додаткова і-ція
	торговий автомат	800x587	1	
	стійка реєстрації	2500x1650	1	

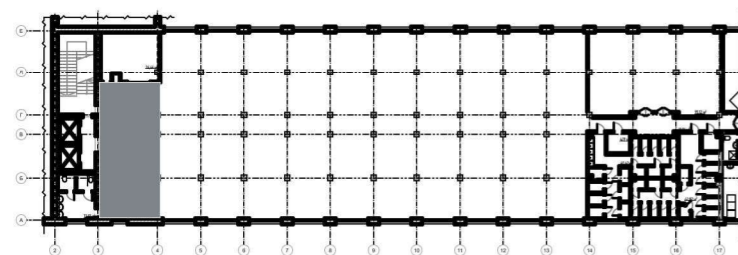

КНУБА 022 ДИЗАЙН 2023 ДН-41 ДП

ДИЗАЙН ІНТЕР'ЄРІВ ПРИМІЩЕНЬ КАПСУЛЬНОГО ГОТЕЛЮ

Зм.	Кл.уч	Арк.	№Док.	Підпис	Дата	Стадія	Лист	Листів	
Розробив		Гудожник Є.П.				Дизайн інтер'єру приміщень капсульного готелю	ДП	14	
Перевірів		Прокопов О.В.							
План меблів та обладнання, М 1:100							Архітектурний факультет		

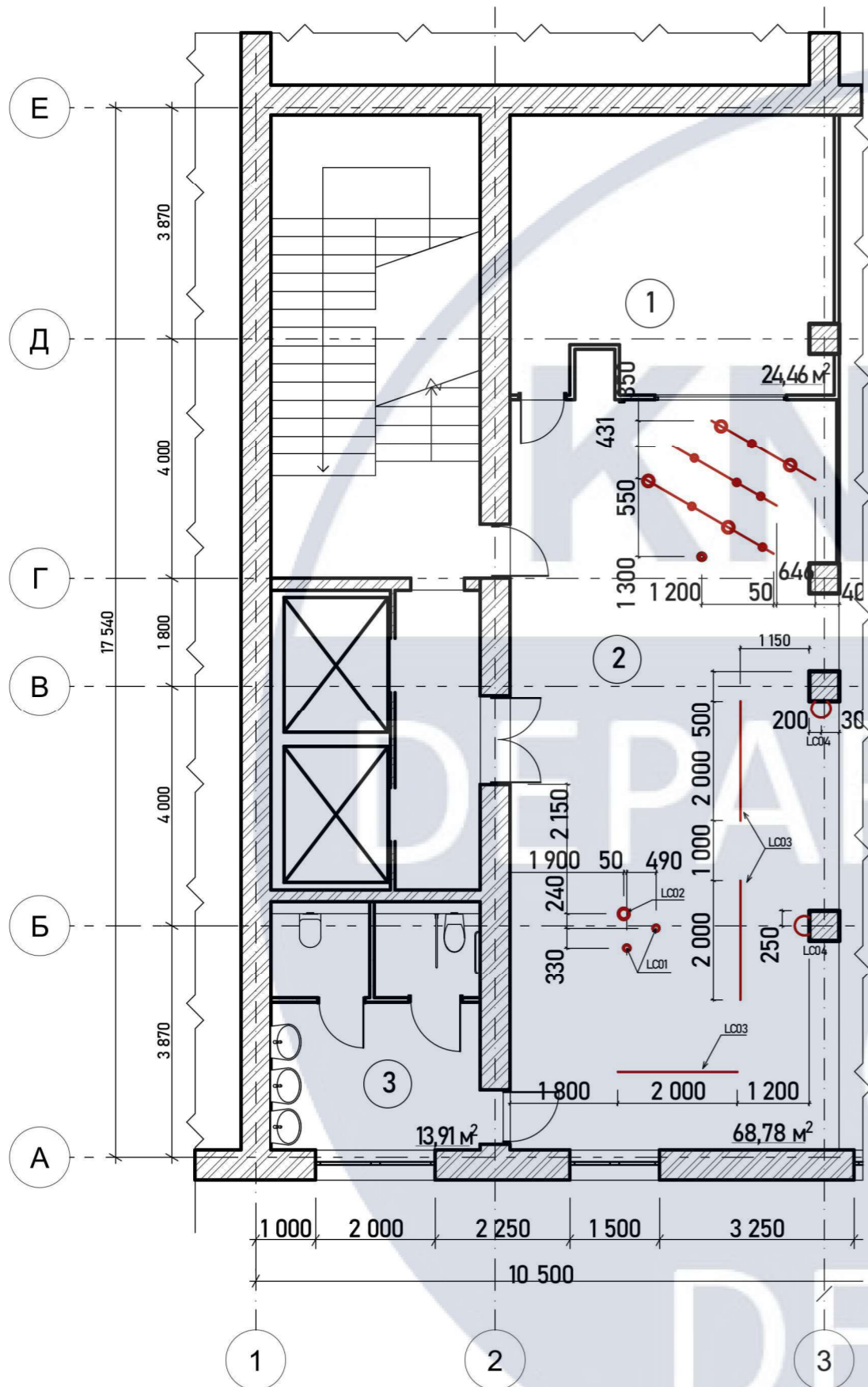

Експлікація приміщень

№	Назва	Площа, м²
1	Кімната адміністратора	24,46
2	Зона рецепції та очікування	68,59
3	С/В при зоні очікування	13,91

Специфікація підлогового покриття

Приміщення	Найменування	Площа, м²	Посилання на виробника	Вартість
Зона рецепції та зона очікування	Наливна вінилова підлога з пігментом	68,59	https://procom.ua/ua/nalivnoj-pol-tonkoslojnaja-samonivelirujushhaja-smes-cf-33--25kg	220,56 за 25 кг

№	Умовні позначення	Найменування
1		Трек освітлення
2		Підвесний світильник
3		Настінна лампа
4		Композиція з підвесних світильників на треку

Специфікація освітлення

Приміщення	Маркування	Найменування	К-сть	Розміри	Виробник посилання	Зображення	Вартість за одиницю
Зона рецепції та очікування	LC01	Бідвесний світильник VOL (малий)	9	Ø 450	https://vibia.com/en/int/hanging-lamps-vol-hanging		678 євро
Зона рецепції та очікування	LC02	Підвесний світильник VOL (великий)	5	Ø 600	https://vibia.com/en/int/hanging-lamps-vol-hanging		678 євро
Зона рецепції та очікування	LC03	Трек освітлення	10	261x 90	https://www.flexalighting.net/en/products/indoor/linear-systems/bull-20-focus-2/		148 євро
Зона рецепції та очікування	LC04	На стінний світильник NOSTALGIA	2	150x162 x300	https://maytoni.de/catalog/decorative/wandleuchten/mod-048wl-01g/		2 670 грн

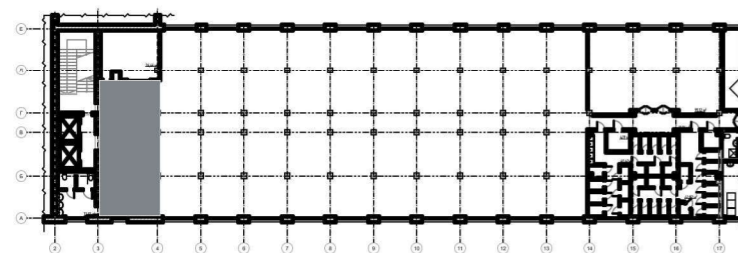

КНУБА 022 ДИЗАЙН 2023 ДН-41 ДП

ДИЗАЙН ІНТЕР'ЄРІВ ПРИМІЩЕНЬ КАПСУЛЬНОГО ГОТЕЛЮ

Зм.	Кіл.уч	Арк.	№Док.	Підпис	Дата	Дизайн інтер'єру приміщень капсульного готелю	Стадія	Лист	Листів
Розробив		Гудожник Є.П.					ДП	15	49
Перевірів		Прокопов О.В.				План розміщення освітлювальних приладів, М 1:100		Архітектурний факультет	

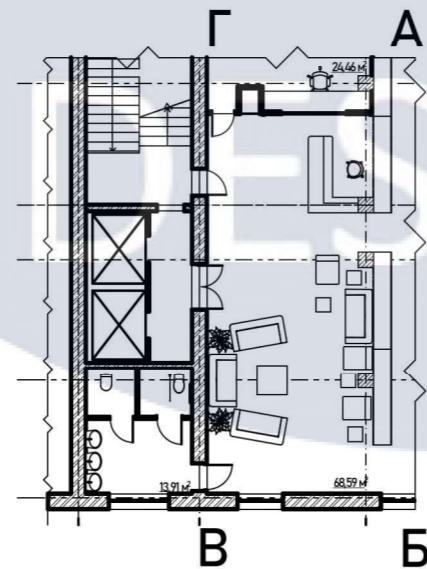
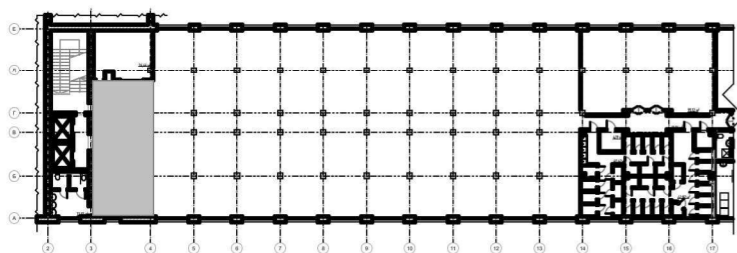
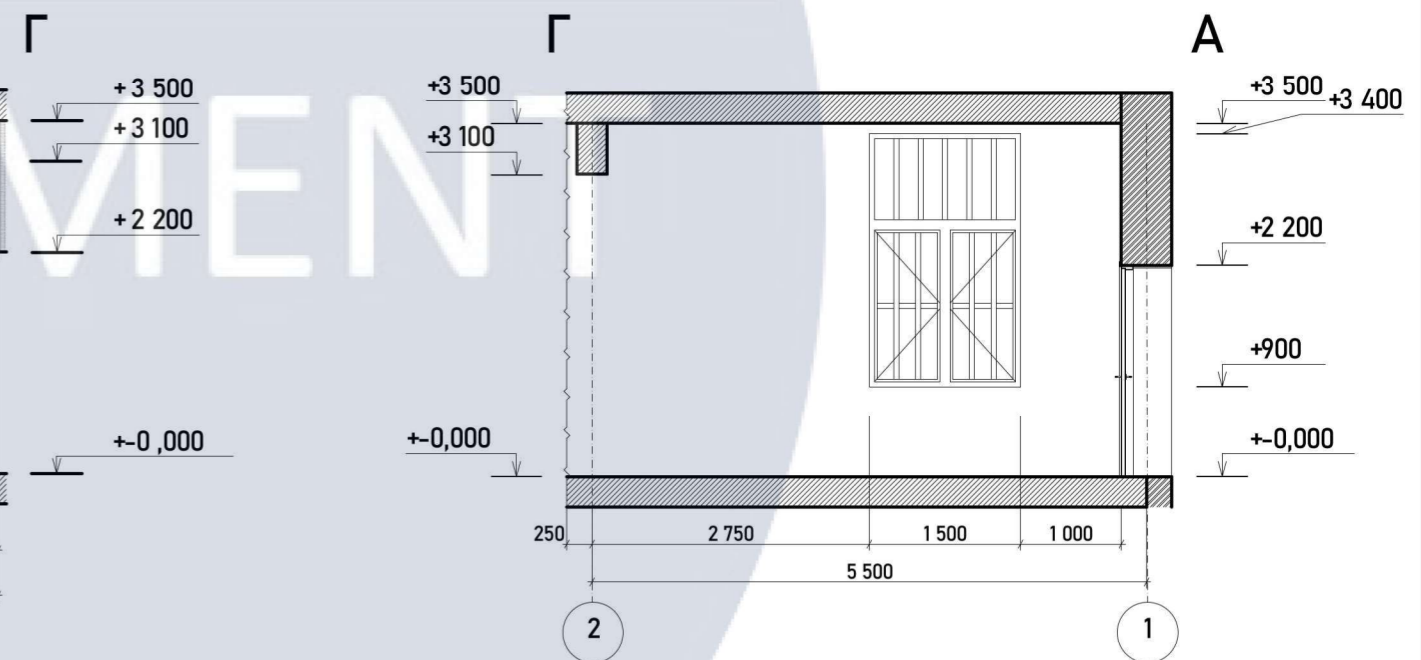
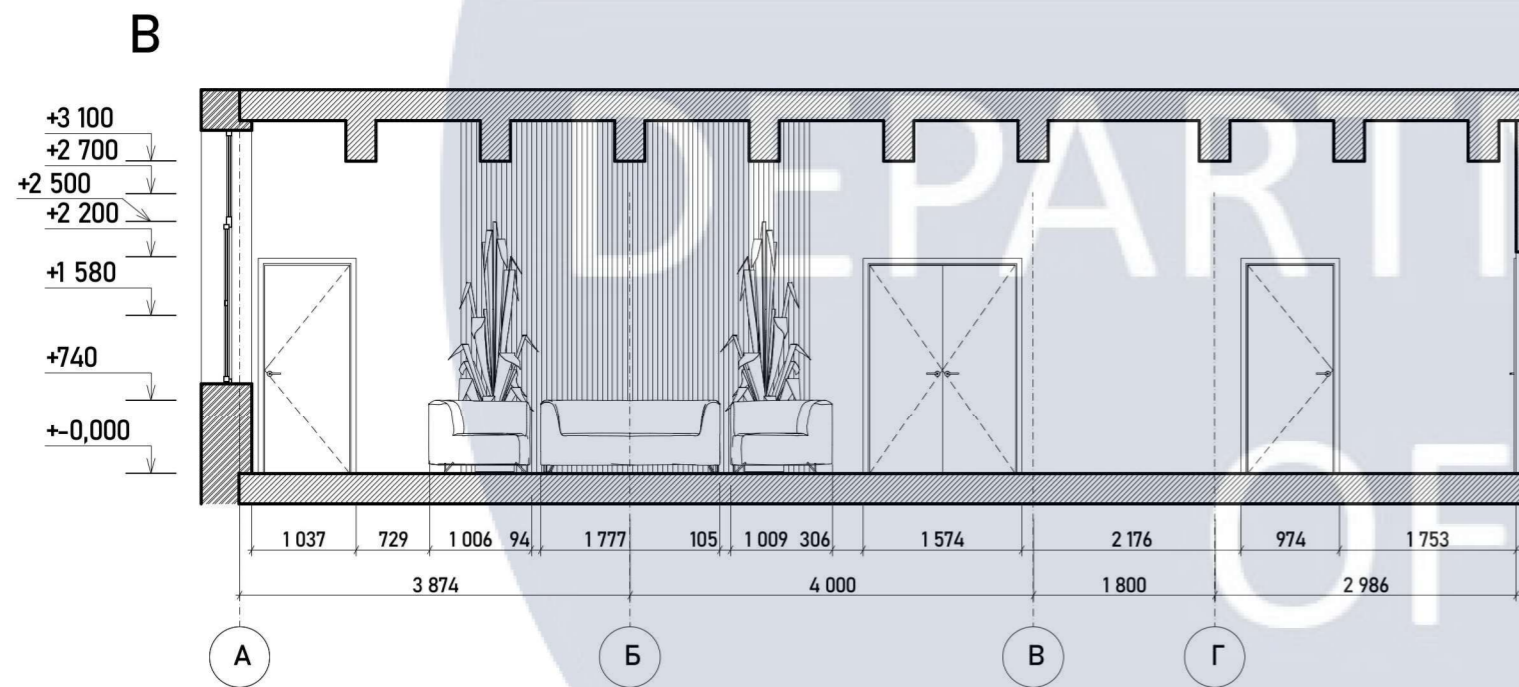
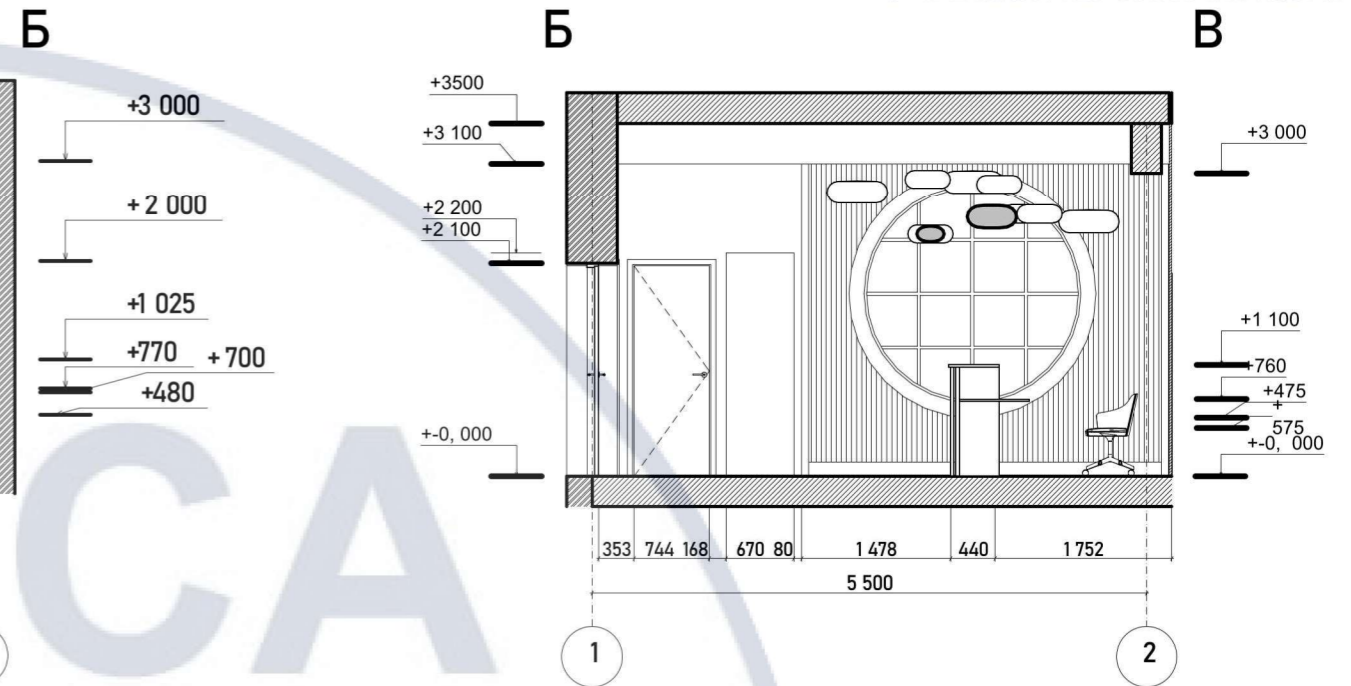
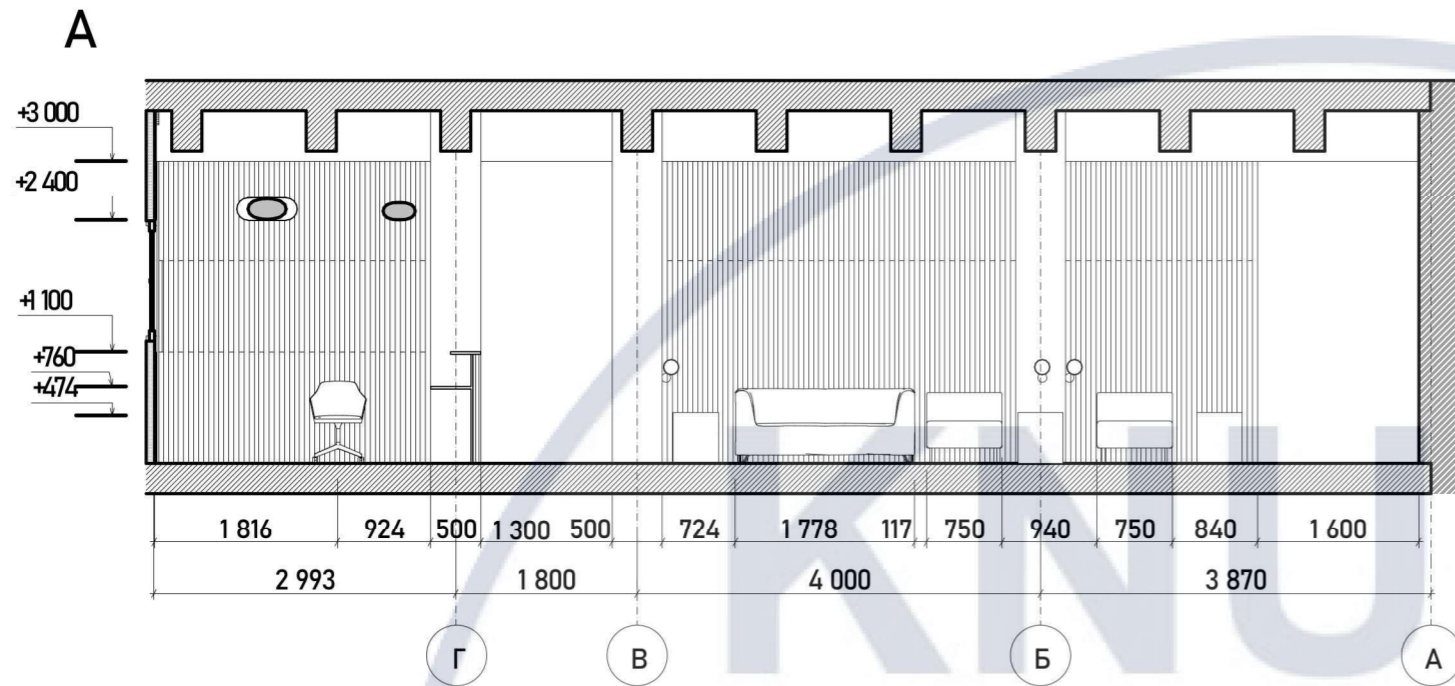

						КНУБА 022 ДИЗАЙН 2023 ДН-41 ДП			
						ДИЗАЙН ІНТЕР'ЄРІВ ПРИМІЩЕНЬ КАПСУЛЬНОГО ГОТЕЛЮ			
Зм.	Кіл.уч	Арк.	№Док.	Підпис	Дата	Дизайн інтер'єру приміщень капсульного готелю	Стадія	Лист	Листів
Розробив		Гудожник Є.П.					ДП	16	49
Перевірів		Прокопов О.В.				Розгортки зони реєстрації та лобі, М 1:75	Архітектурний факультет		

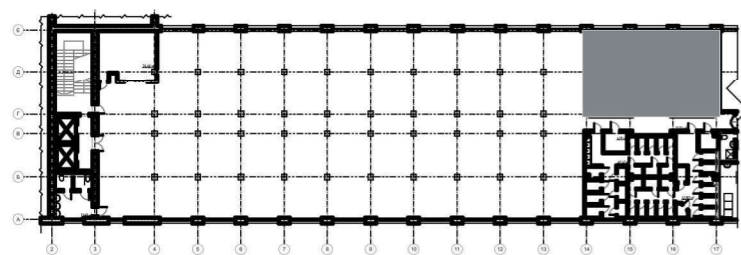
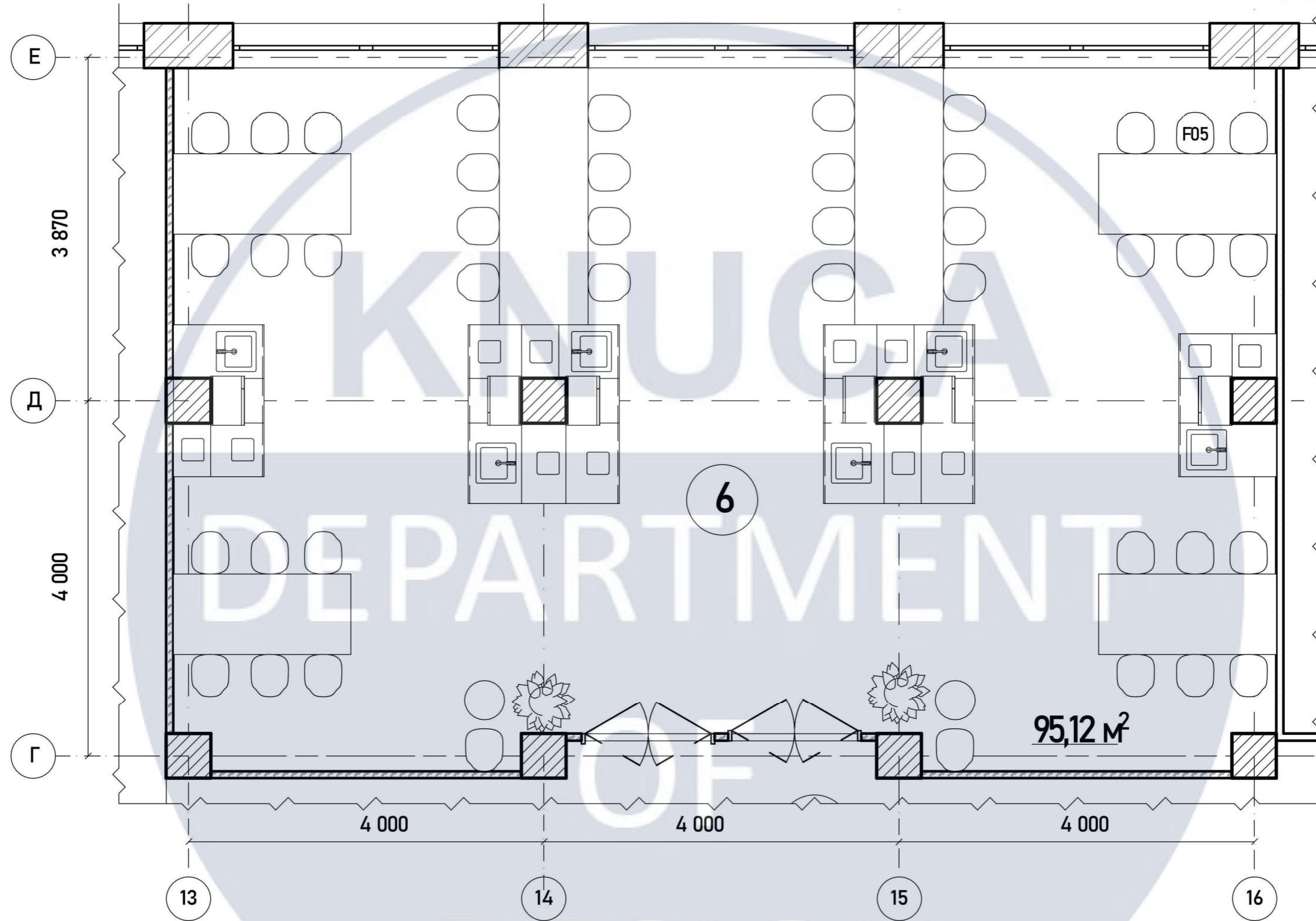

Умовні позначення	Найменування
	Озеленення
	Кухоний острів

Зм.	Кіл.ч	Арк.	№Док.	Підпис	Дата
Розробив		Гудожник Є.П.			
Перевірив		Прокопов О.В.			

КНУБА 022 ДИЗАЙН 2023 ДН-41 ДП		
ДИЗАЙН ІНТЕР'ЄРІВ ПРИМІЩЕНЬ КАПСУЛЬНОГО ГОТЕЛЮ		
Дизайн інтер'єру приміщень капсульного готелю	Стадія	Лист
	ДП	17
План меблів та обладнання їдальні, М 1:50	Листів	49
Архітектурний факультет		

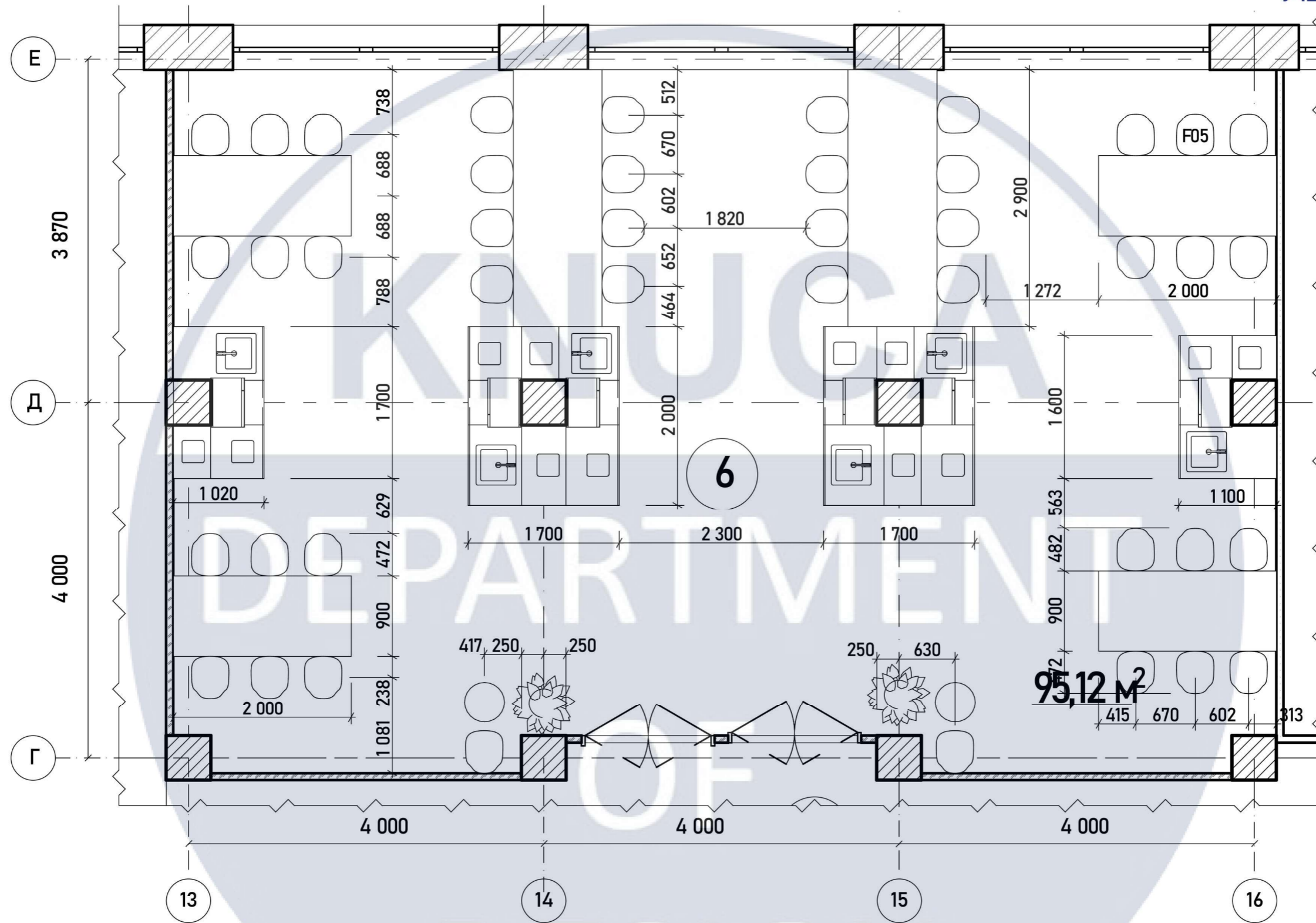

95,12 m²

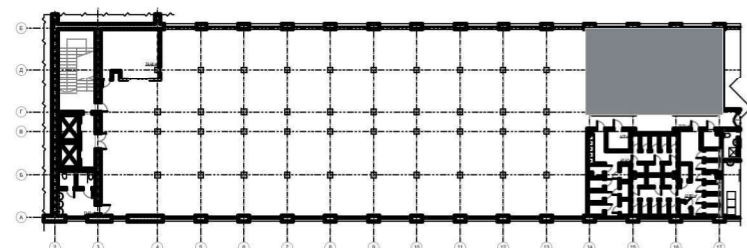

Умовні позначення	Найменування
	Озеленення
	Кухоний острів

Зм.	Кіл.ч	Арк.	№Док.	Підпис	Дата
Розробив		Гудожник Є.П.			
Перевірів		Прокопов О.В.			

КНУБА 022 ДИЗАЙН 2023 ДН-41 ДП					
ДИЗАЙН ІНТЕР'ЄРІВ ПРИМІЩЕНЬ КАПСУЛЬНОГО ГОТЕЛЮ					
Дизайн інтер'єру приміщень капсульного готелю			Стадія	Лист	Листів
План меблів та обладнання, М 1:50			ДП	18	49
			Архітектурний факультет		

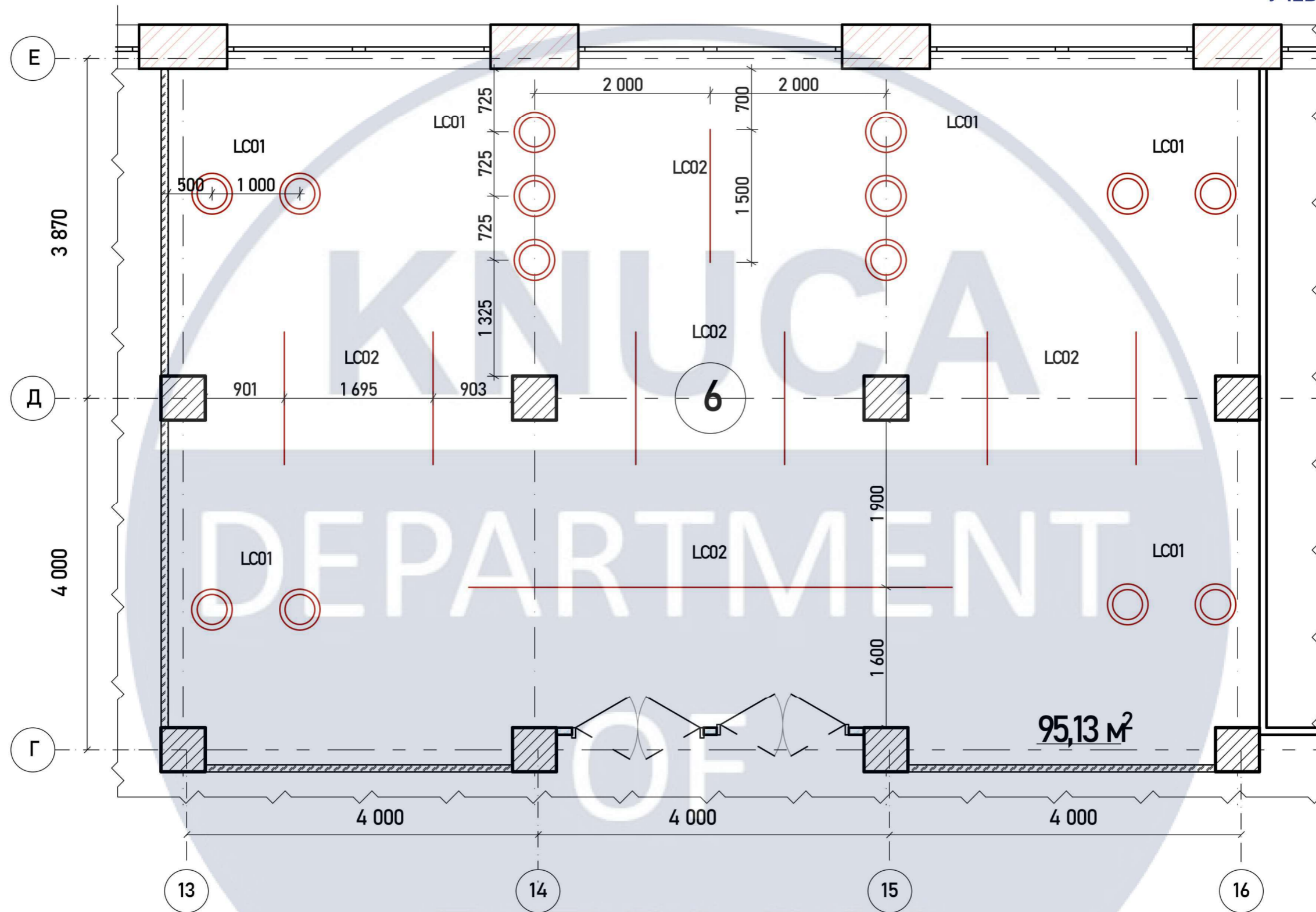

95,13 м²

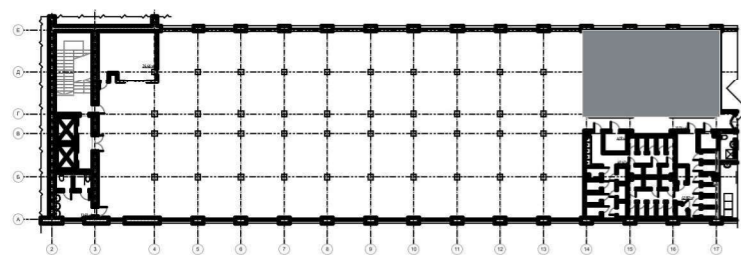



Умовні позначення	Найменування
	Підвесний світильник ZERO
	Трек освітлення

Зм.	Кл.уч	Арк.	№Док.	Підпис	Дата
Розробив		Гудожник Є.П.			
Перевірив		Прокопов О.В.			

КНУБА 022 ДИЗАЙН 2023 ДН-41 ДП		
ДИЗАЙН ІНТЕР'ЄРІВ ПРИМІЩЕНЬ КАПСУЛЬНОГО ГОТЕЛЮ		
Дизайн інтер'єру приміщень капсульного готелю	Стадія	Лист
	ДП	19
План розміщення освітлювальних приладів, М 1:50	Листів	49
Архітектурний факультет		

Специфікація освітлення

Приміщення	Маркування	Найменування	К-сть	Розміри	Виробник посилання	Зображення	Вартість за одиницю
Зона рецепції та очікування	LC01	Бідвісний світильник ZERO	14	Ø 450	https://www.zerolighting.com/pendants#/lensstor-inompe		573 євро
Зона рецепції та очікування	LC02	Трек освітлення	35	261x 90	https://www.flexalighting.net/en/products/indoor/linear-systems/bull-20-focus-2/		48. 52 євро



Експлікація приміщень

№	Назва	Площа, м²
1	Їдальня	24,46

Специфікація підлоги

Приміщення	Маркування	Найменування	К-сть, м²	Площа, м²	Виробник посилання	Зображення	Вартість
Зона капсул	FL01	Наливна підлога	-	95,13	https://procom.ua/ua/nalivnoj-pol-tonkoslojnaja-samonivelirujushhaja-smes-cf-33--25kg		220,56 за 25 кг

Специфікація меблів та обладнання

Приміщення	Маркування	Найменування	К-сть	Розміри	Виробник посилання	Зображення	Вартість за одиницю
Їдальня	F05	Стіл HUG	42	540x470	https://www.scabdesign.com/collections/hug		8 760 грн
Їдальня	F06	Стіл обідній MALTA 1987-92	4	2000x900	https://www.maruni.com/en/product/ml_wood_table200_rectangular/		6 540 євро
Їдальня	F07	Стіл TENSE FINE WOOD	2	2900x1000	https://sancal.com/en/sofa-sumo/		86 560 грн
Їдальня	F08	Стіл Bella	2	450x450	https://www.hay.dk/hay/furniture/tables/collections/cph/cph-20		10 800 грн

Умовні позначення	Найменування	Умовні позначення	Найменування
	Підвесний світильник ZERO		Озеленення
	Трек освітлення		Кухоний острів

						КНУБА 022 ДИЗАЙН 2023 ДН-41 ДП			
						ДИЗАЙН ІНТЕР'ЄРІВ ПРИМІЩЕНЬ КАПСУЛЬНОГО ГОТЕЛЮ			
Зм.	Кл.уч	Арк.	№Док.	Підпис	Дата	Дизайн інтер'єру приміщень капсульного готелю	Стадія	Лист	Листів
Розробив	Гудожник Є.П.						ДП	20	49
Перевірив	Прокопов О.В.					Специфікація меблів, Специфікація освітлення	Архітектурний факультет		

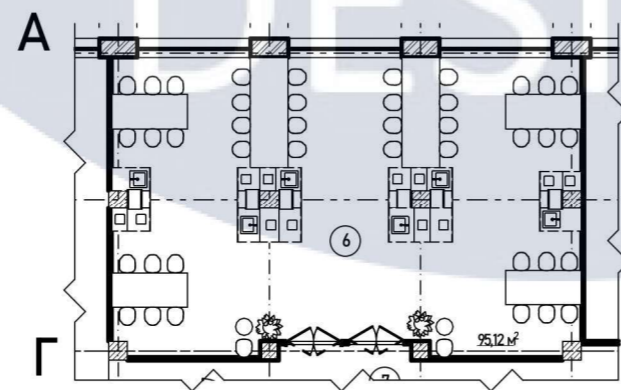
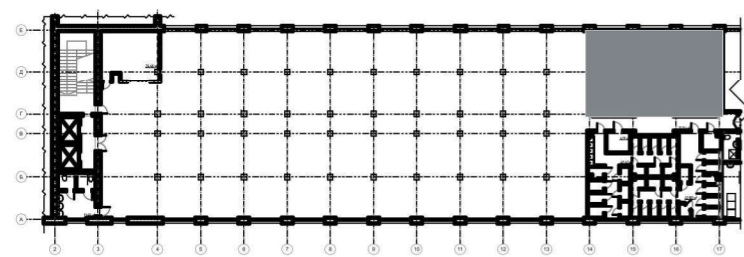
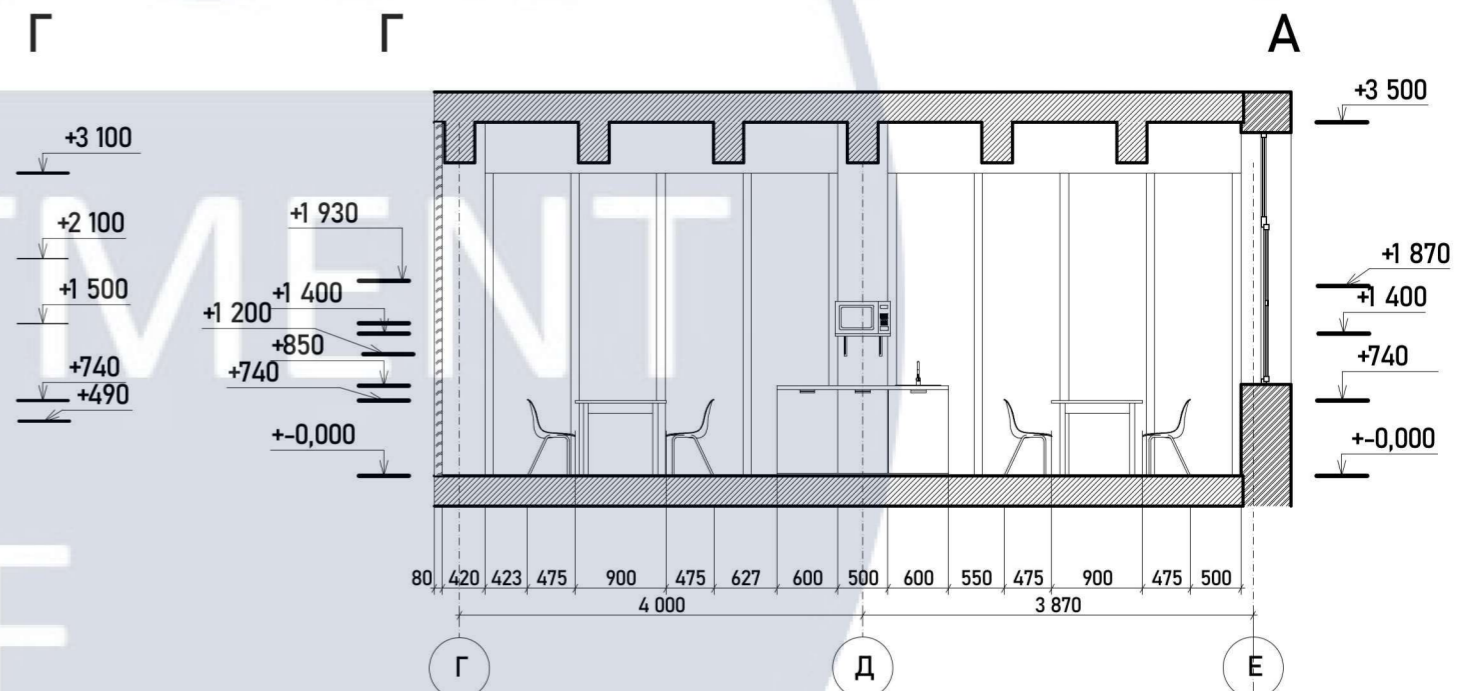
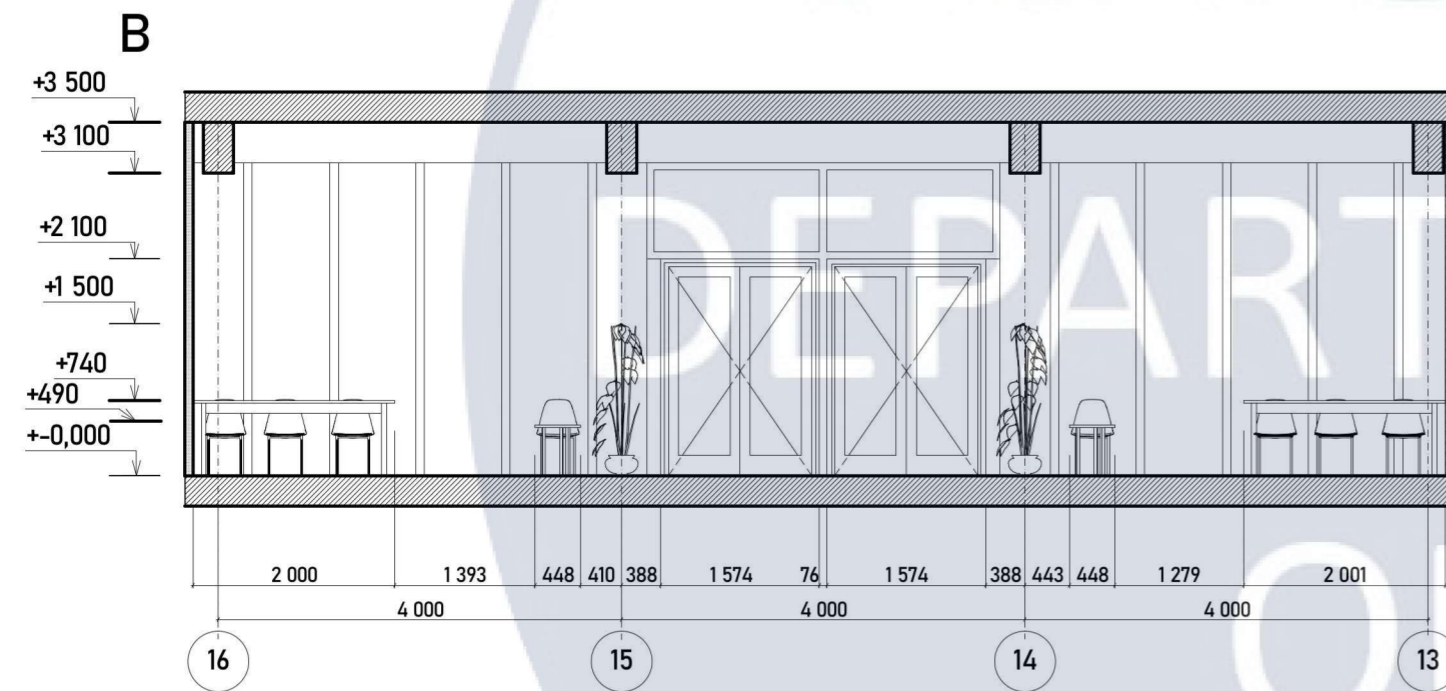
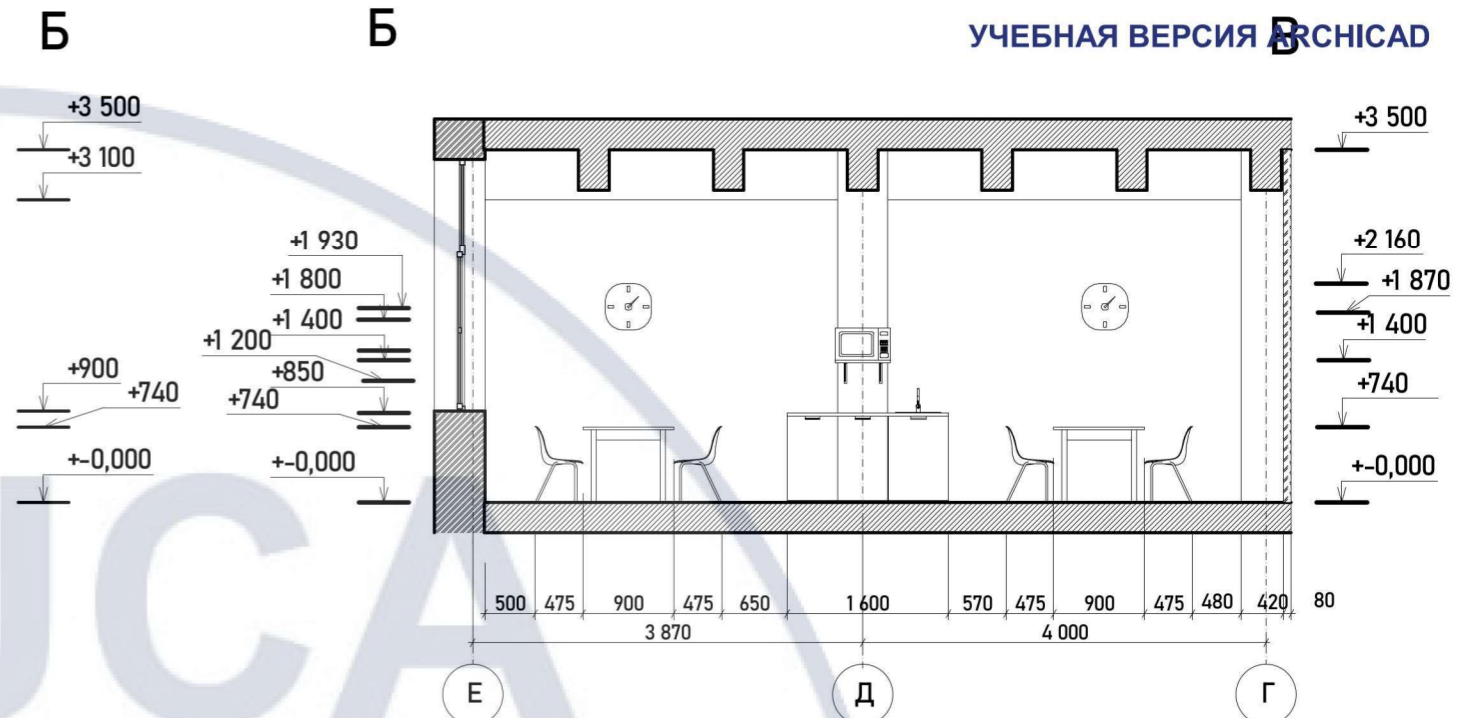
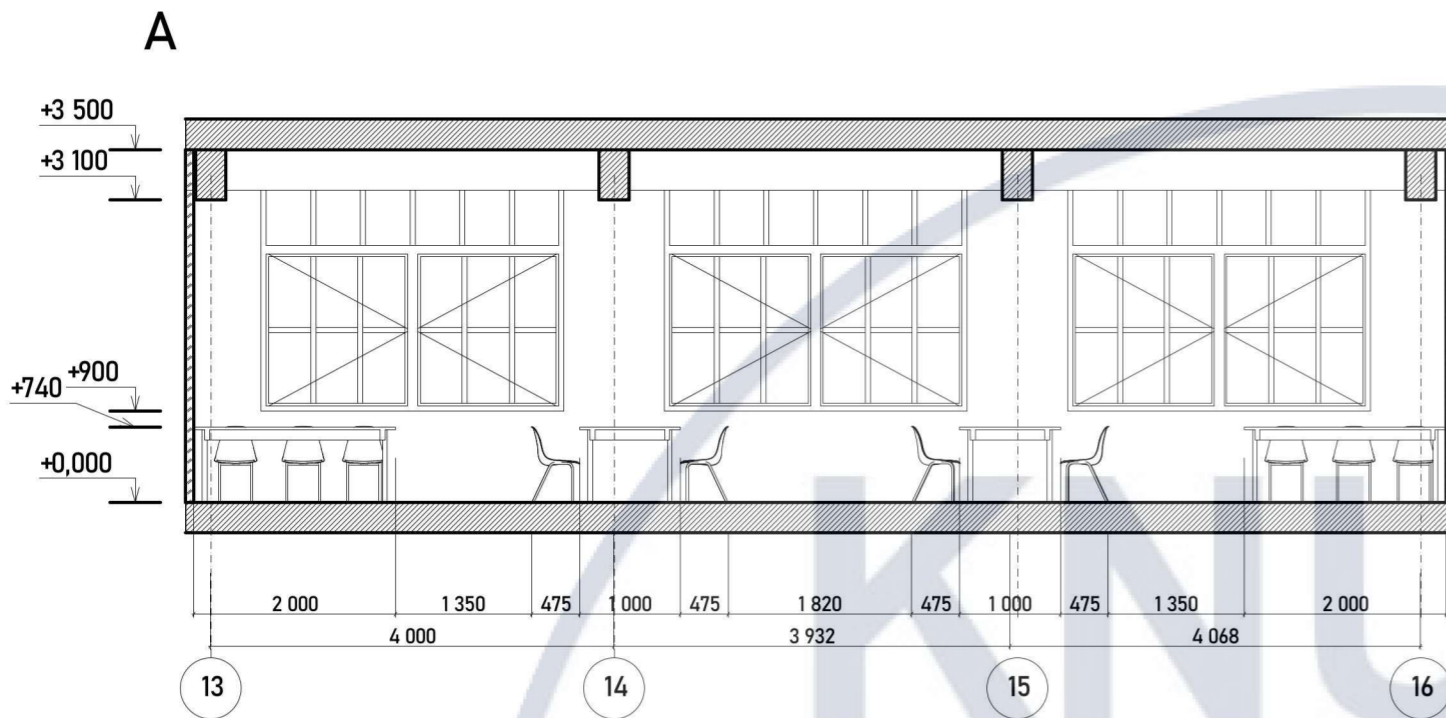

КНУБА 022 ДИЗАЙН 2023 ДН-41 ДП					
ДИЗАЙН ІНТЕР'ЄРІВ ПРИМІЩЕНЬ КАПСУЛЬНОГО ГОТЕЛЮ					
Зм.	Кіл.уч	Арк.	№Док.	Підпис	Дата
Розробив		Гудожник Є.П.			
Перевірів		Прокопов О.В.			
Дизайн інтер'єру приміщень капсульного готелю				Стадія	Лист
Розгортки, М 1:75				ДП	21
				Листів	49
				Архітектурний факультет	

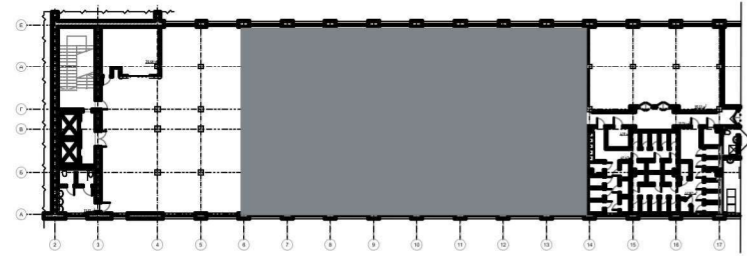
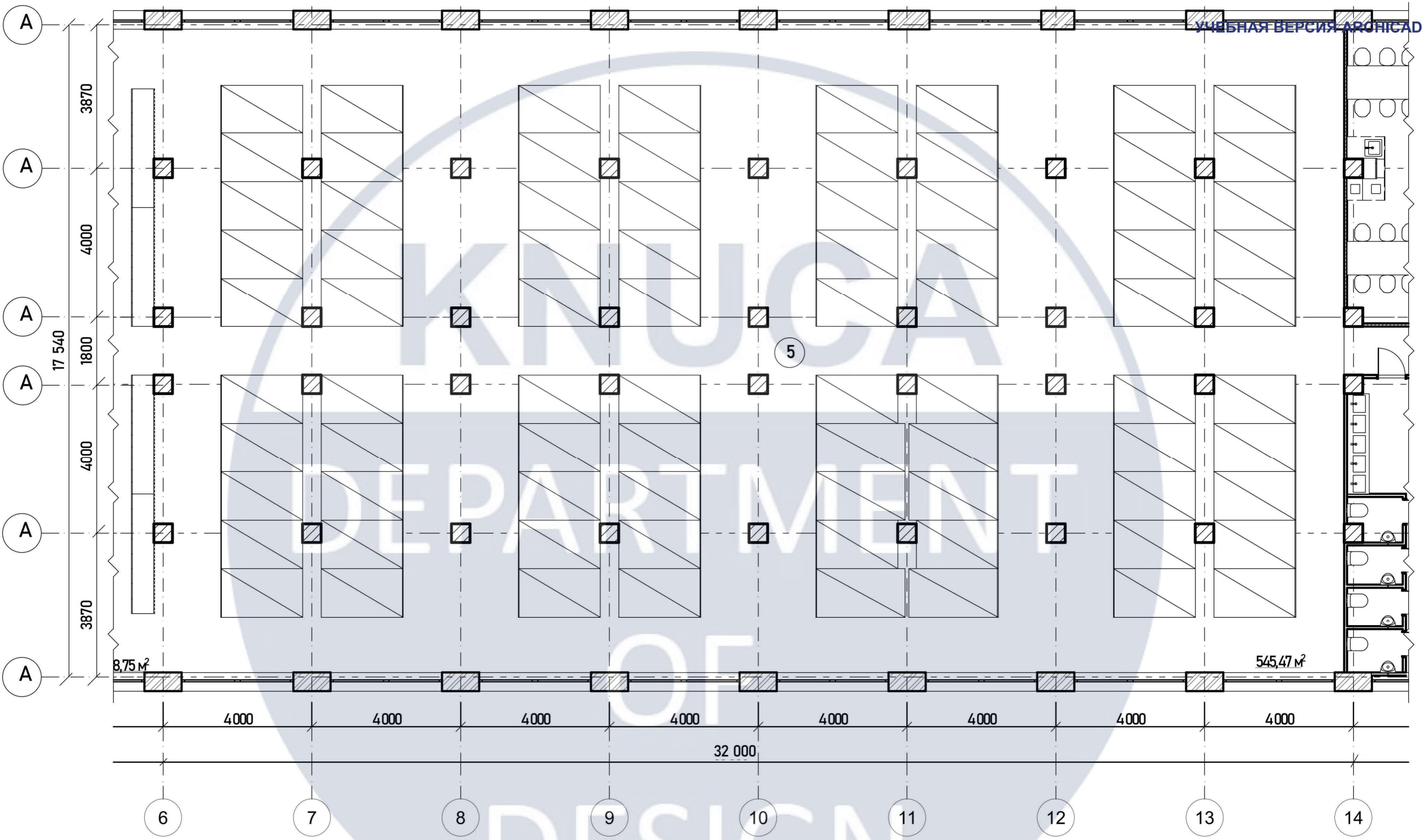

Умовні позначення	Найменування
	Типова капсула 2200x1300
	Довга капсула 2400x1300
	Простір для комунікацій

Зм.	Кіл.уч	Арк.	№Док.	Підпис	Дата
Розробив		Гудожник Є.П.			
Перевірів		Прокопов О.В.			

КНУБА 022 ДИЗАЙН 2023 ДН-41 ДП					
ДИЗАЙН ІНТЕР'ЄРІВ ПРИМІЩЕНЬ КАПСУЛЬНОГО ГОТЕЛЮ					
Дизайн інтер'єру приміщень капсульного готелю			Стадія	Лист	Листів
План меблів та обладнання зони капсул, М 1:100			ДП	22	49
			Архітектурний факультет		

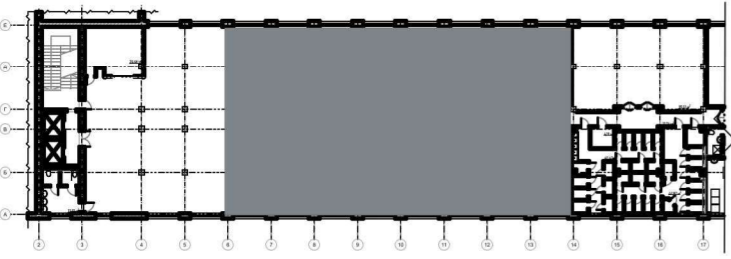
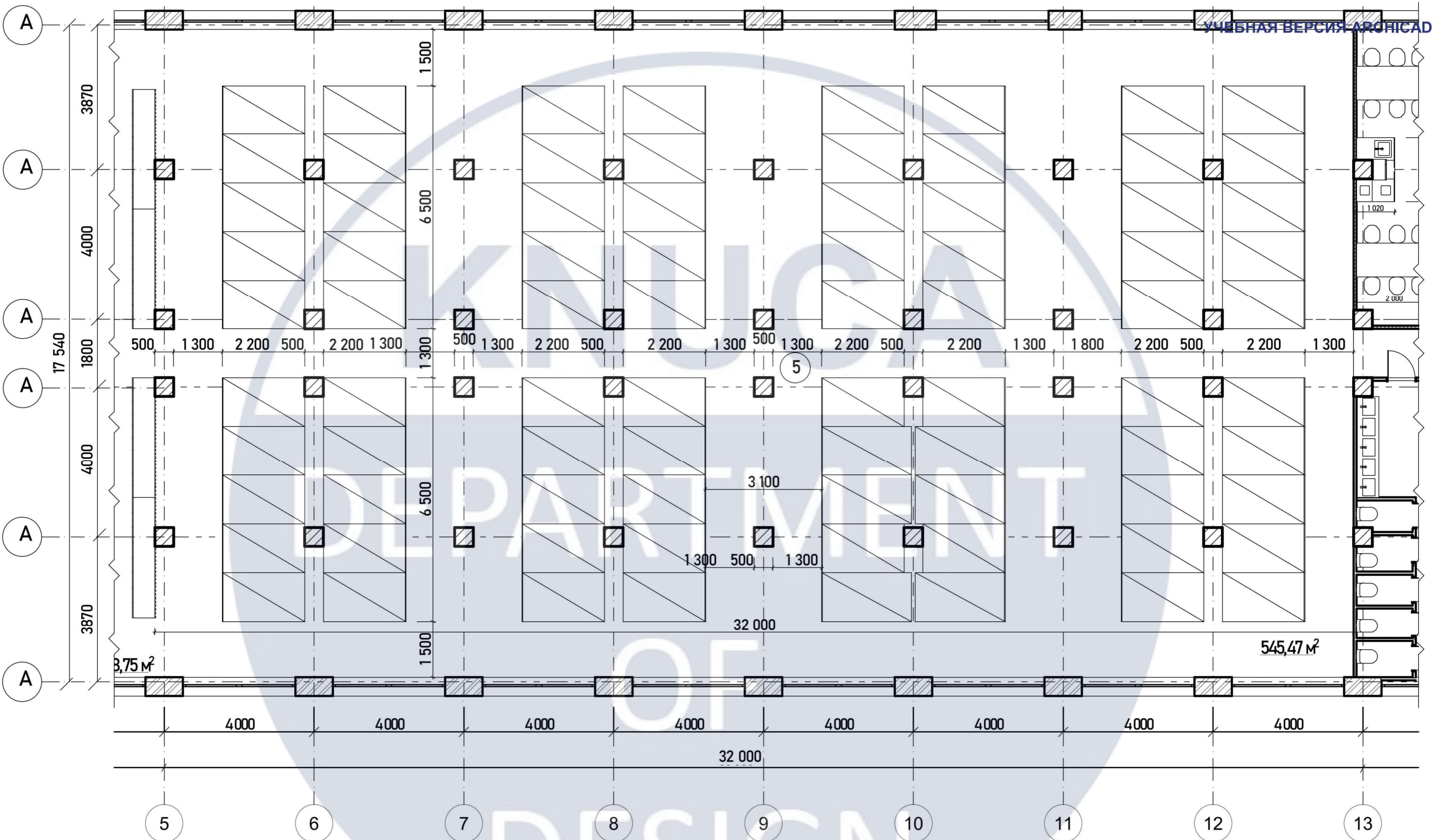

Умовні позначення	Найменування
	Типова капсула 2200x1300
	Довга капсула 2400x1300
	Простір для комунікацій

КНУБА 022 ДИЗАЙН 2023 ДН-41 ДП					
ДИЗАЙН ІНТЕР'ЄРІВ ПРИМІЩЕНЬ КАПСУЛЬНОГО ГОТЕЛЮ					
Зм.	Кіл.ч	Арк.	№Док.	Підпис	Дата
Розробив		Гудожник Є.П.			
Перевірів		Прокопов О.В.			
Дизайн інтер'єру приміщень капсульного готелю				Стадія	Лист
План меблів та обладнання зони капсул, М 1:100				ДП	23
				Листів	49
				Архітектурний факультет	

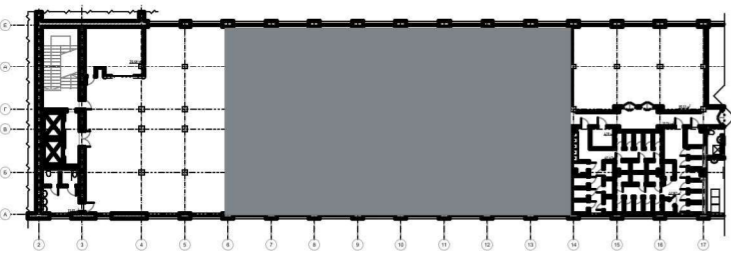
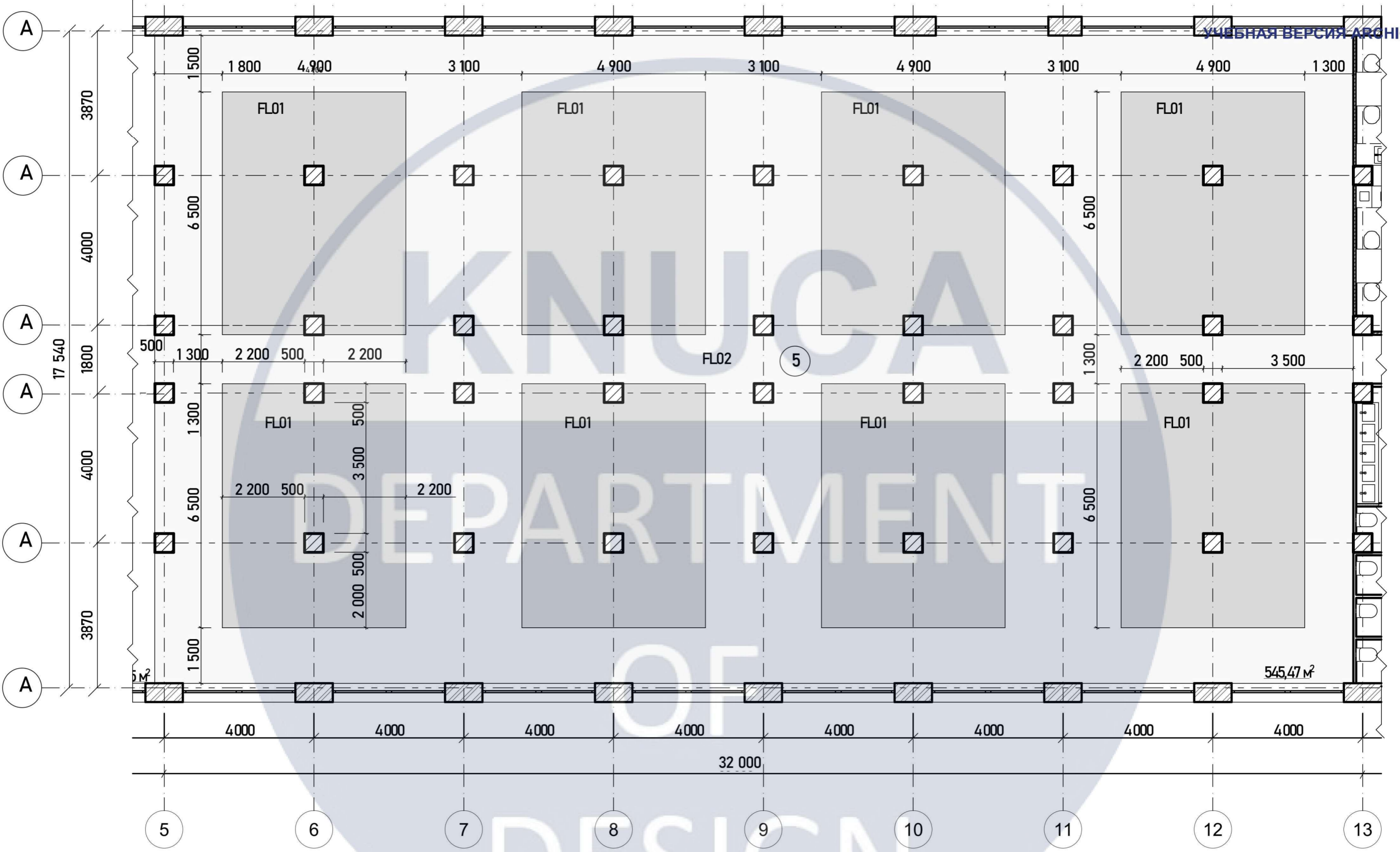

Позначення	Найменування
	Кавролін готельний
	Наливна підлога

Зм.	Кіл.ч	Арк.	№Док.	Підпис	Дата
Розробив		Гудожник Є.П.			
Перевірів		Прокопов О.В.			

КНУБА 022 ДИЗАЙН 2023 ДН-41 ДП		
ДИЗАЙН ІНТЕР'ЄРІВ ПРИМІЩЕНЬ КАПСУЛЬНОГО ГОТЕЛЮ		
Дизайн інтер'єру приміщень капсульного готелю	Стадія	Лист
	ДП	24
Листів	49	
Планплан покриття підлоги зони капсул, М 1:100	Архітектурний факультет	

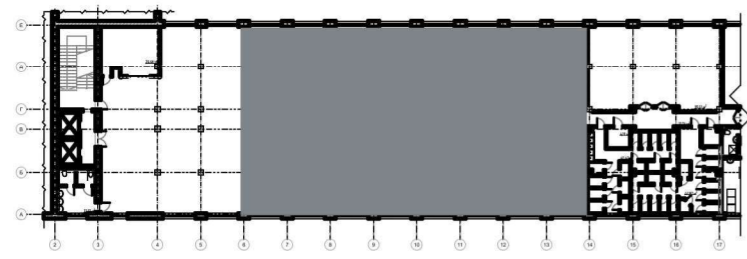
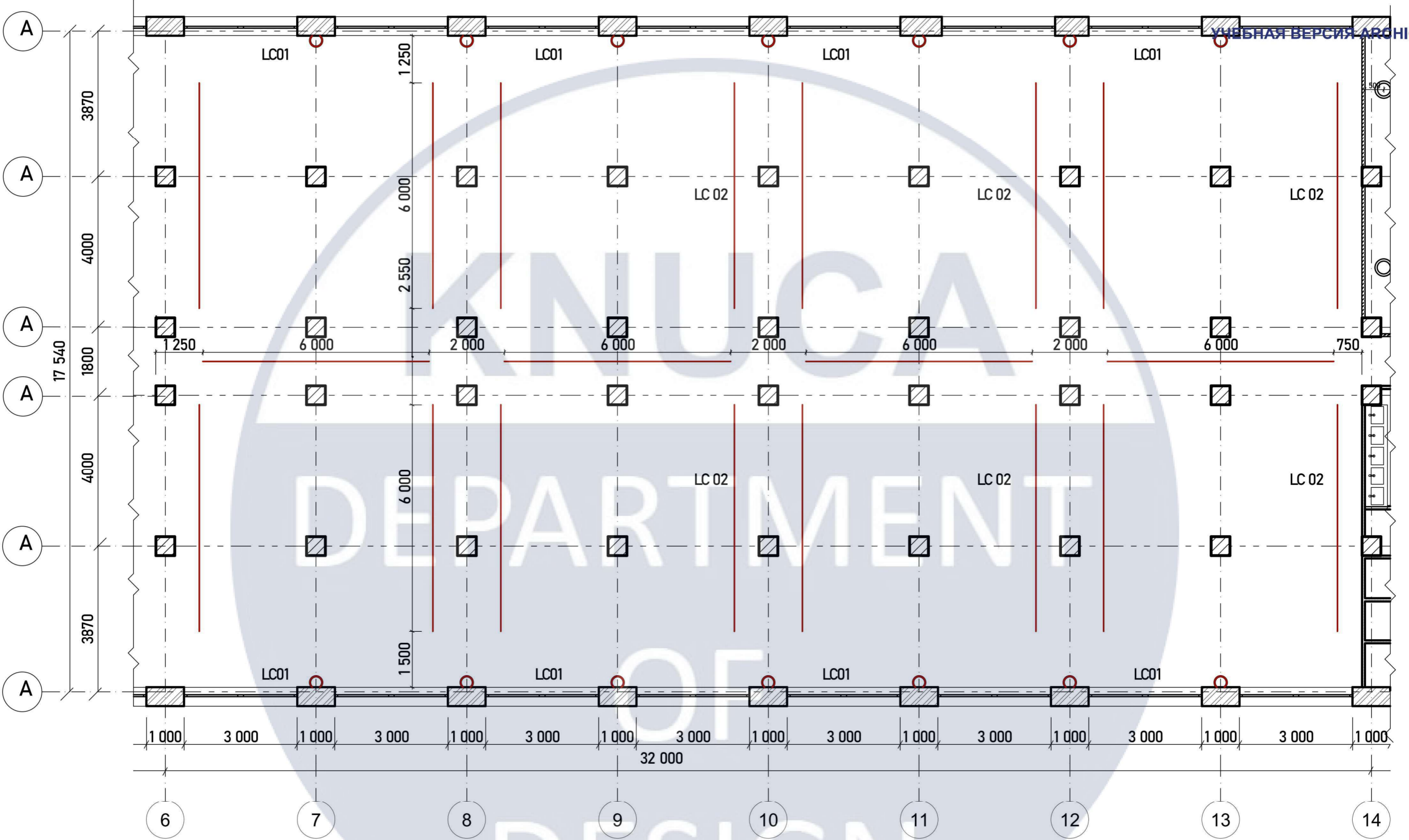

Умовні позначення	Найменування
	Настінна лампа
	Трек освітлення

Зм.	Кіл.ч	Арк.	№Док.	Підпис	Дата
Розробив		Гудожник Є.П.			
Перевірив		Прокопов О.В.			

КНУБА 022 ДИЗАЙН 2023 ДН-41 ДП		
ДИЗАЙН ІНТЕР'ЄРІВ ПРИМІЩЕНЬ КАПСУЛЬНОГО ГОТЕЛЮ		
Дизайн інтер'єру приміщень капсульного готелю	Стадія	Лист
	ДП	25
План розміщення освітлювальних приладів зони капсул, М 1:100	Листів	49
Архітектурний факультет		



Специфікація підлоги

Загальна площа приміщення

Приміщення	Маркування	Найменування	К-сть, м ²	Розміри	Виробник посилання	Зображення	Вартість
Зона капсул	FL01	Наливна підлога	314.67	150x162 x300	https://procom.ua/ua/nalivnoj-pol-tonkoslojnaja-samonivelirujushhaja-smes-cf-33--25kg		220,56 за 25 кг
Зона капсул	FL02	Готельний кавролін	246.8	1500	https://www.expoplan-weimer.de/kunstrasen/ra-senteppiche/picasso/		256,96 грн за м ²

№ за планом	Назва	Площа, м ²
5	Зона капсул	545,60

Умовні позначення

Зображення на плані	Назва	Розміри	К-сть	Додаткова і-ція
	Типова капсула	1300x2200	148	
	Довга капсула	1300x2400	12	
	Простір для комунікацій			

Специфікація освітлення

Приміщення	Маркування	Найменування	К-сть	Розміри	Виробник посилання	Зображення	Вартість за одиницю
Зона капсул	LC01	На стінний світильник NOSTALGIA	14	150x162 x300	https://maytoni.de/catalog/decorative/wandleuchten/mod-048wl-01g/		2 670 грн
Зона капсул	LC02	Трек освітлення	240	261x 90	https://www.flexalighting.net/en/products/indoor/linear-systems/bull-20-focus-2/		48. 52 євро

						КНУБА 022 ДИЗАЙН 2023 ДН-41 ДП			
						ДИЗАЙН ІНТЕР'ЄРІВ ПРИМІЩЕНЬ КАПСУЛЬНОГО ГОТЕЛЮ			
Зм.	Кіл.уч	Арк.	№Док.	Підпис	Дата	Дизайн інтер'єру приміщень капсульного готелю	Стадія	Лист	Листів
							ДП	26	49
						Специфікація підлоги та освітлення		Архітектурний факультет	

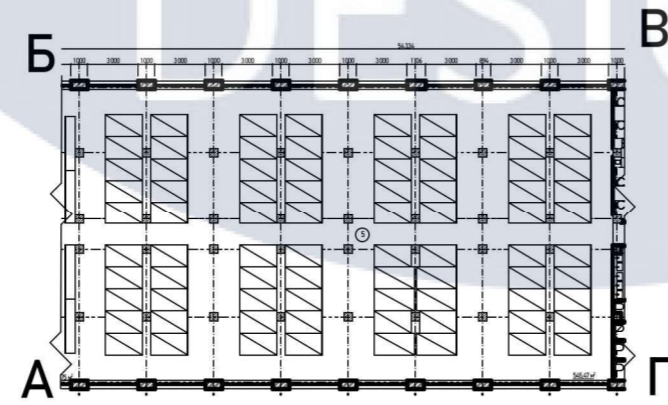
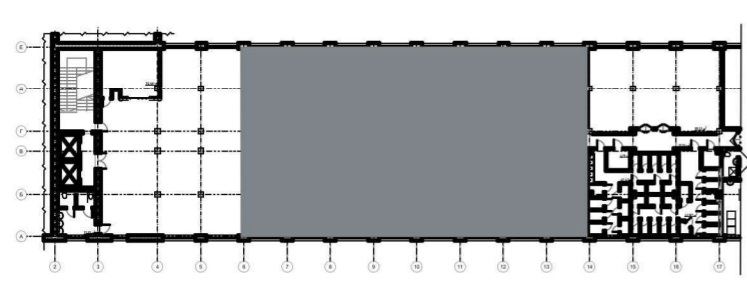
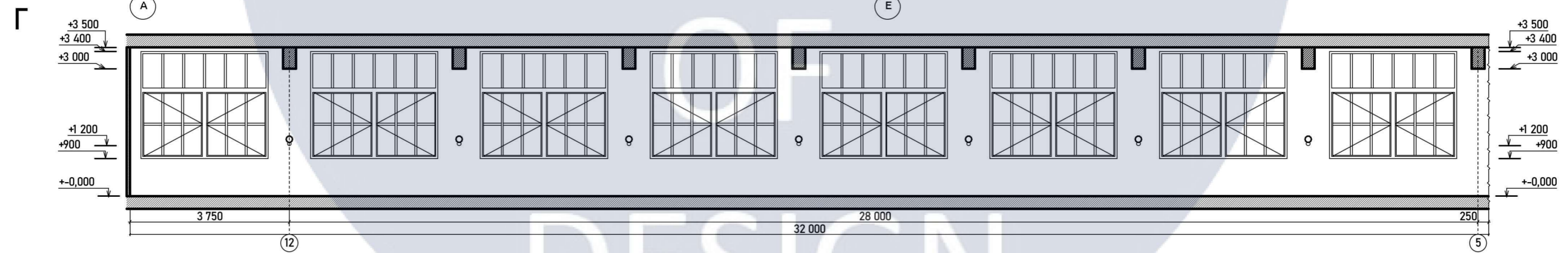
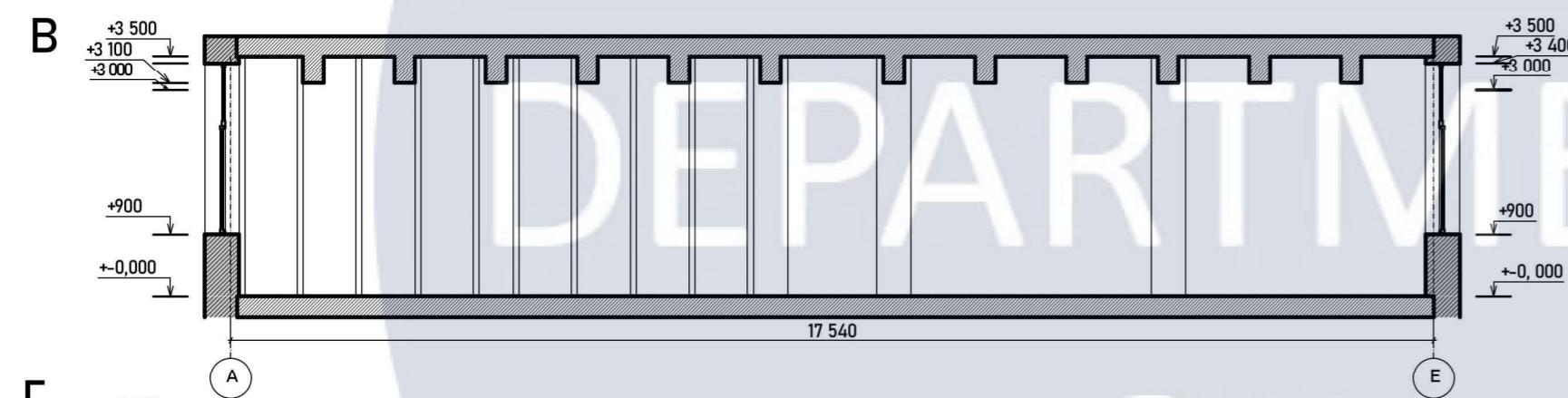
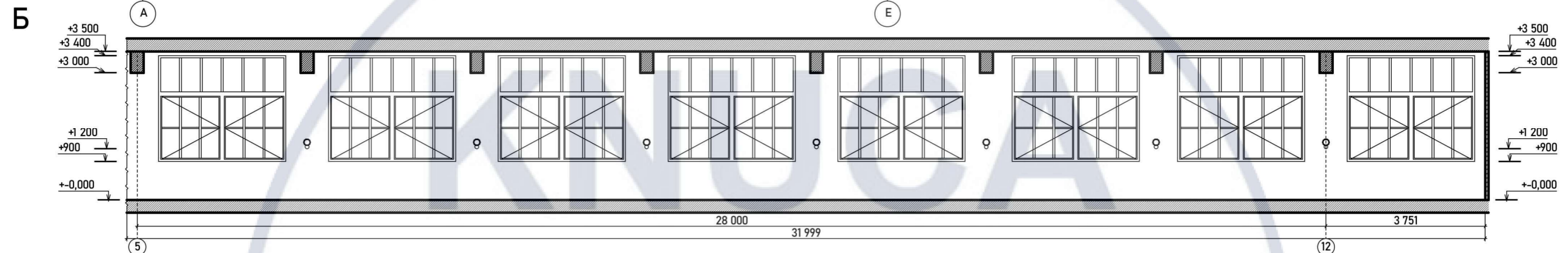
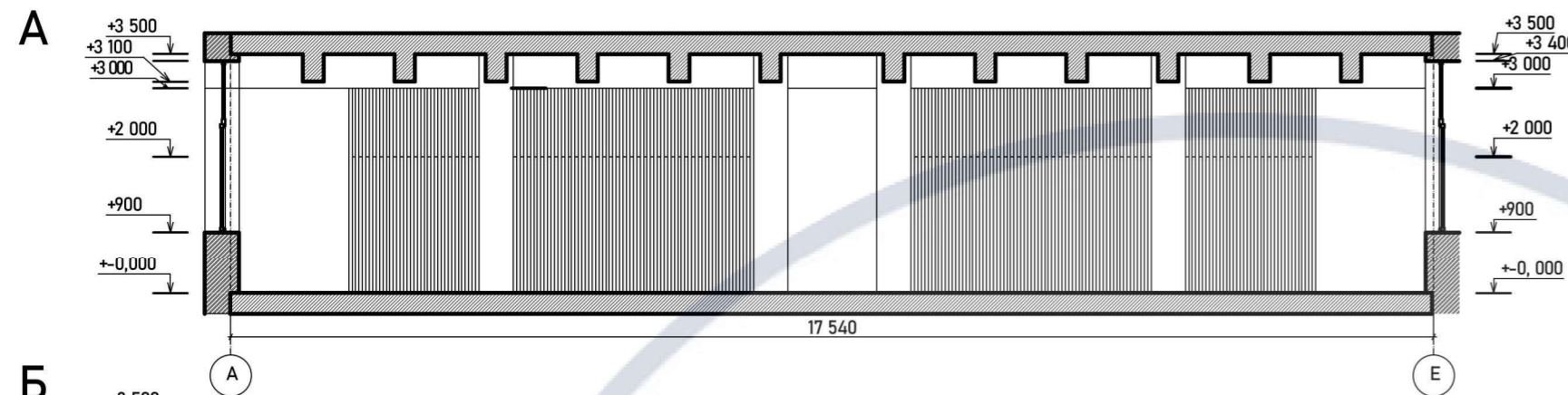

Зм.	Кіл.уч	Арк.	№Док.	Підпис	Дата
Розробив		Гудожник Є.П.			
Перевірів		Прокопов О.В.			

КНУБА 022 ДИЗАЙН 2023 ДН-41 ДП					
ДИЗАЙН ІНТЕР'ЄРІВ ПРИМІЩЕНЬ КАПСУЛЬНОГО ГОТЕЛЮ					
Дизайн інтер'єру приміщень капсульного готелю			Стадія	Лист	Листів
			ДП	27	49
Розгортки, М 1:100			Архітектурний факультет		



Розробила	Лист
Гудожник Є.П.	28



Розробила	Лист
Гудожник Є.П.	29



Розробила	Лист
Гудожник Є.П.	30



Розробила	Лист
Гудожник Є.П.	31



Розробила	Лист
Гудожник Є.П.	32



Розробила	Лист
Гудожник Є.П.	33



Розробила	Лист
Гудожник Є.П.	34

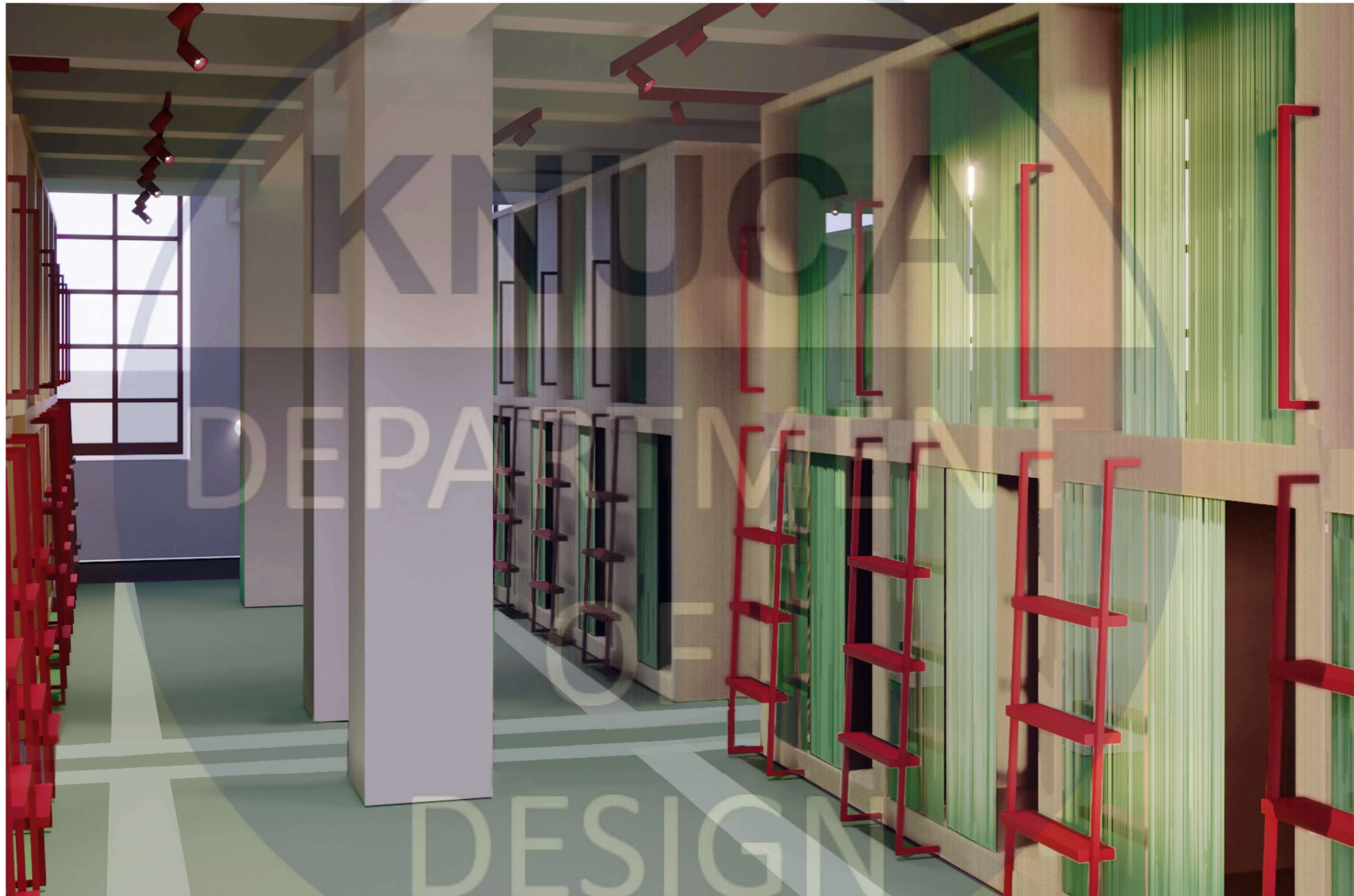

Розробила	Лист
Гудожник Є.П.	35



KNUCA

РОЗРОБКА КАПСУЛИ

DEPARTMENT

OF

DESIGN

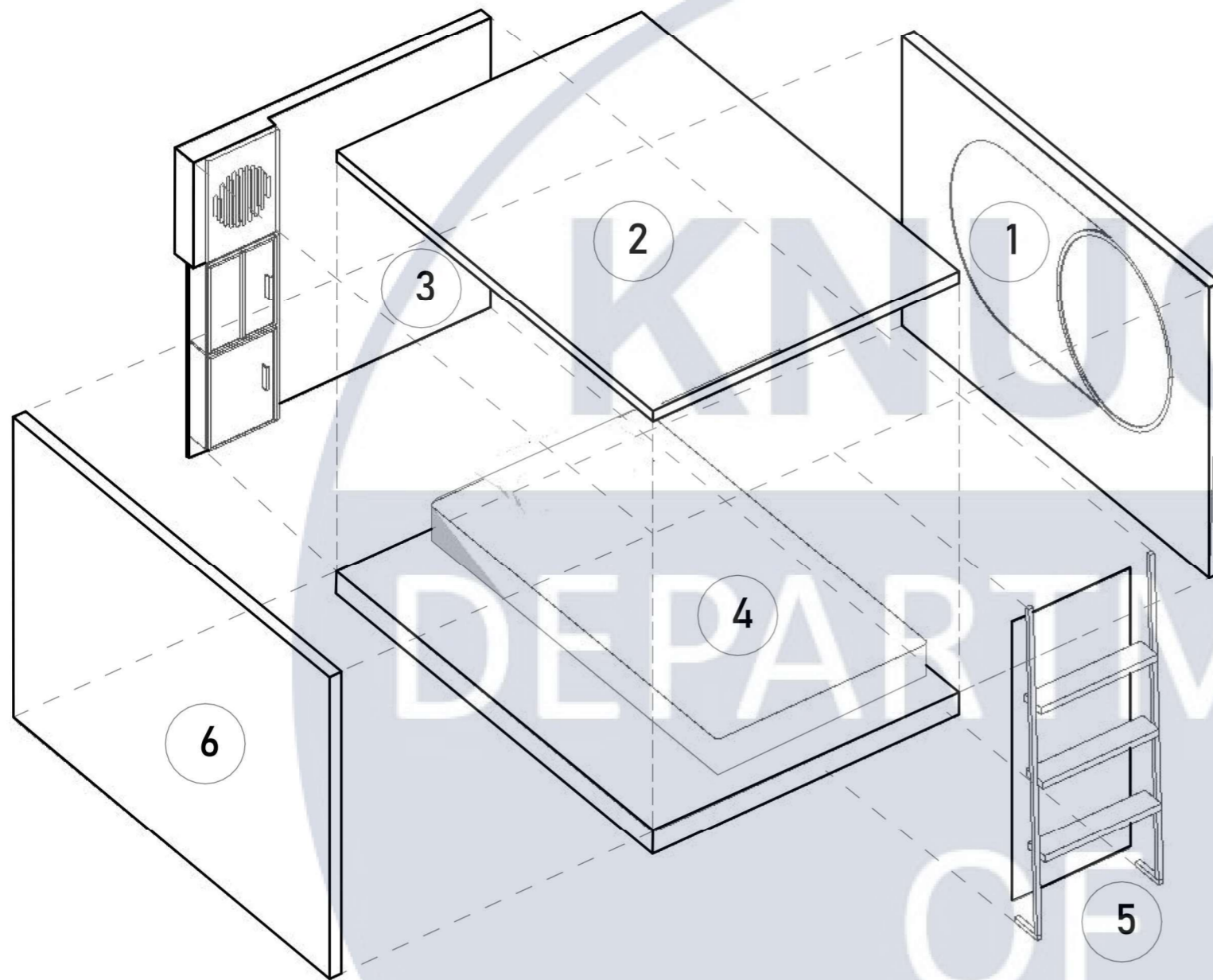

1- Стіна обладнана головним освітленням з LED- стрічкою, настінною лампою для локального освітлення, та пультом управління усіма приладами капсулі.

2- верхнє перекриття між рівнями капсул. висота верхньої сторони 1450 мм від рівня підлоги.

3- стіна оснащена малими шафами для невеликого багажу, також присутня вентиляція.

4- Нижнє перекриття 100 мм від рівня підлоги. Також матрац 900 x 2000.

5- сходи на капсулу на другому рівні.

6- стіна, вішалки для рушників та одягу на рівні 1 100 мм над рівнем підлоги.

						КНУБА 022 ДИЗАЙН 2023 ДН-41 ДП			
						ДИЗАЙН ІНТЕР'ЄРІВ ПРИМІЩЕНЬ КАПСУЛЬНОГО ГОТЕЛЮ			
Зм.	Кіл.ч	Арк.	№Док.	Підпис	Дата	РОЗРОБКА ДВОРІВНЬОВОЇ КАПСУЛИ	Стадія	Лист	Листів
Розробив		Гудожник Є.П.					ДП	37	49
Перевірів		Прокопов О.В.							
						АксонOMETрична схема	АРХІТЕКТУРНИЙ ФАКУЛЬТЕТ		

Перший рівень

другий рівень

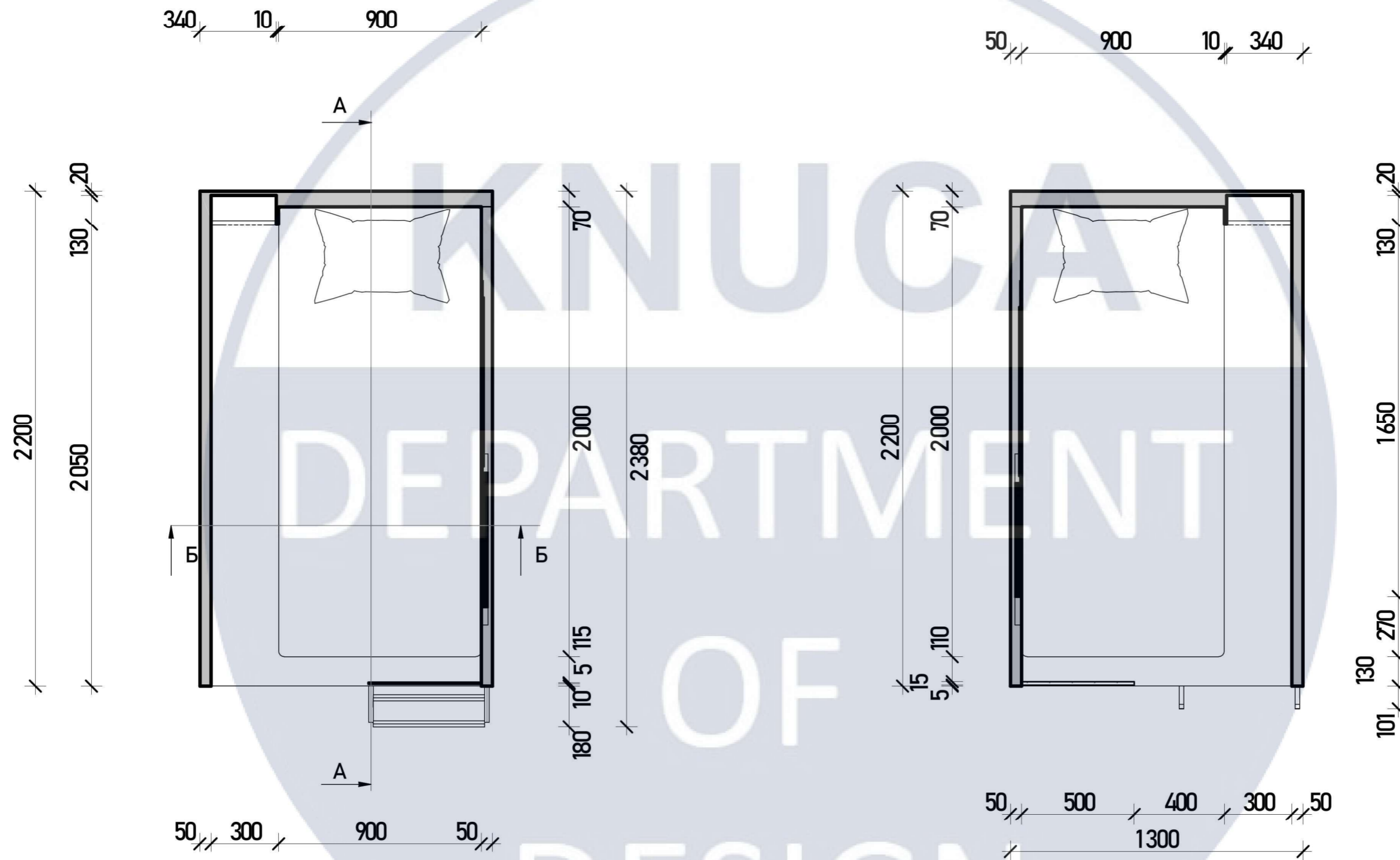

						КНУБА 022 ДИЗАЙН 2023 ДН-41 ДП			
						ДИЗАЙН ІНТЕР'ЄРІВ ПРИМІЩЕНЬ КАПСУЛЬНОГО ГОТЕЛЮ			
Зм.	Кл.уч	Арк.	№Док.	Підпис	Дата	РОЗРОБКА ДВОРІВНЬОВОЇ КАПСУЛИ	Стадія	Лист	Листів
Розробив		Гудожник Є.П.					ДП	38	49
Перевірив		Прокопов О.В.				План першого, та другого рівня, М 1:20	АРХІТЕКТУРНИЙ ФАКУЛЬТЕТ		

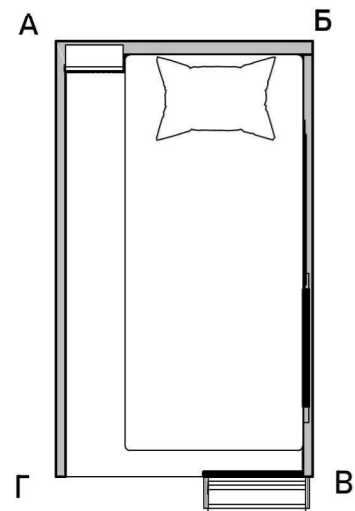
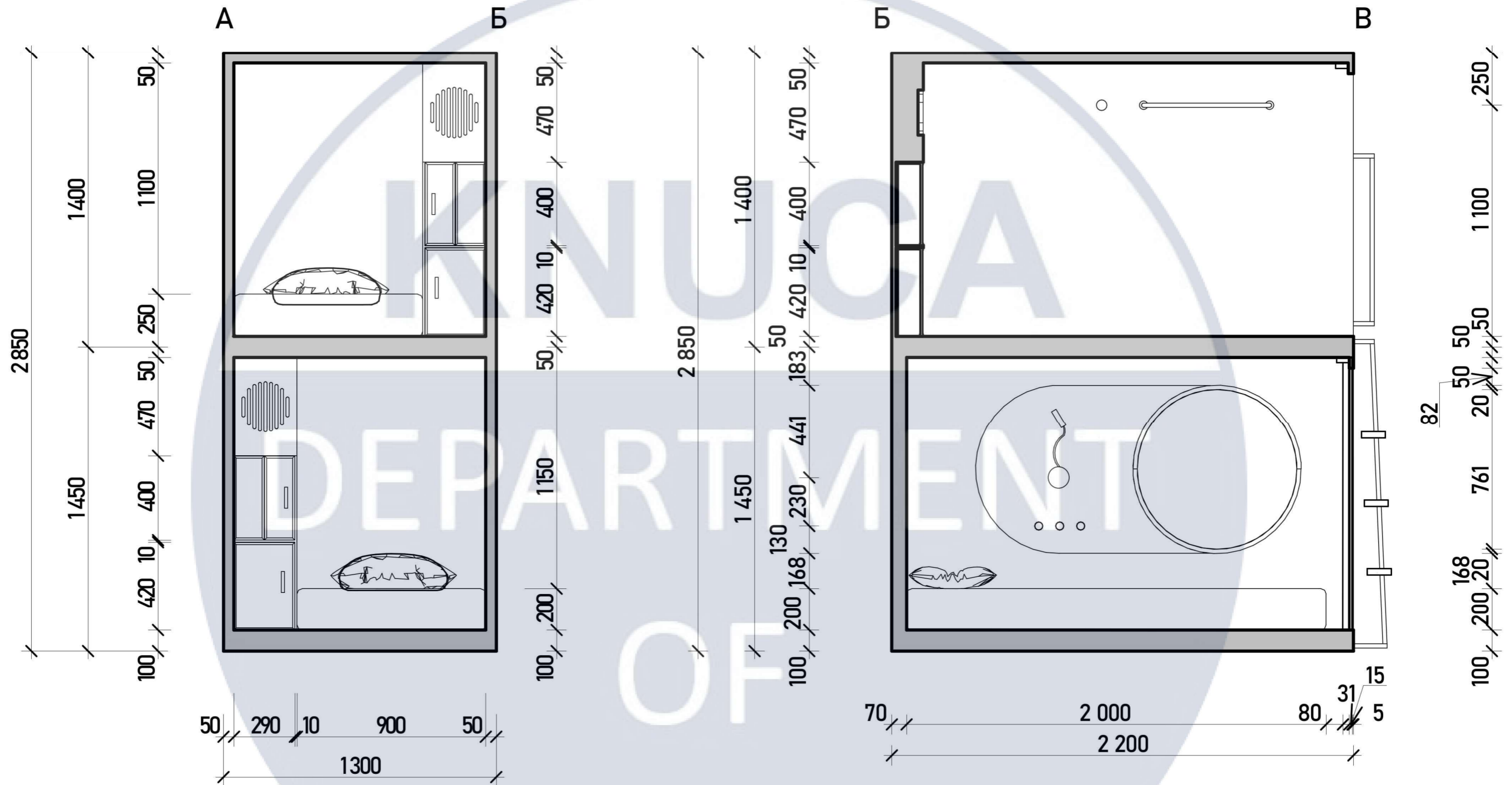

						КНУБА 022 ДИЗАЙН 2023 ДН-41 ДП			
						ДИЗАЙН ІНТЕР'ЄРІВ ПРИМІЩЕНЬ КАПСУЛЬНОГО ГОТЕЛЮ			
Зм.	Кіл.уч	Арк.	№Док.	Підпис	Дата	РОЗРОБКА ДВОРІВНЬОВОЇ КАПСУЛИ	Стадія	Лист	Листів
Розробив		Гудожник Є.П.					ДП	39	49
Перевірів		Прокопов О.В.							
						Розгортки А-Б, Б-В, М 1:20		АРХІТЕКТУРНИЙ ФАКУЛЬТЕТ	

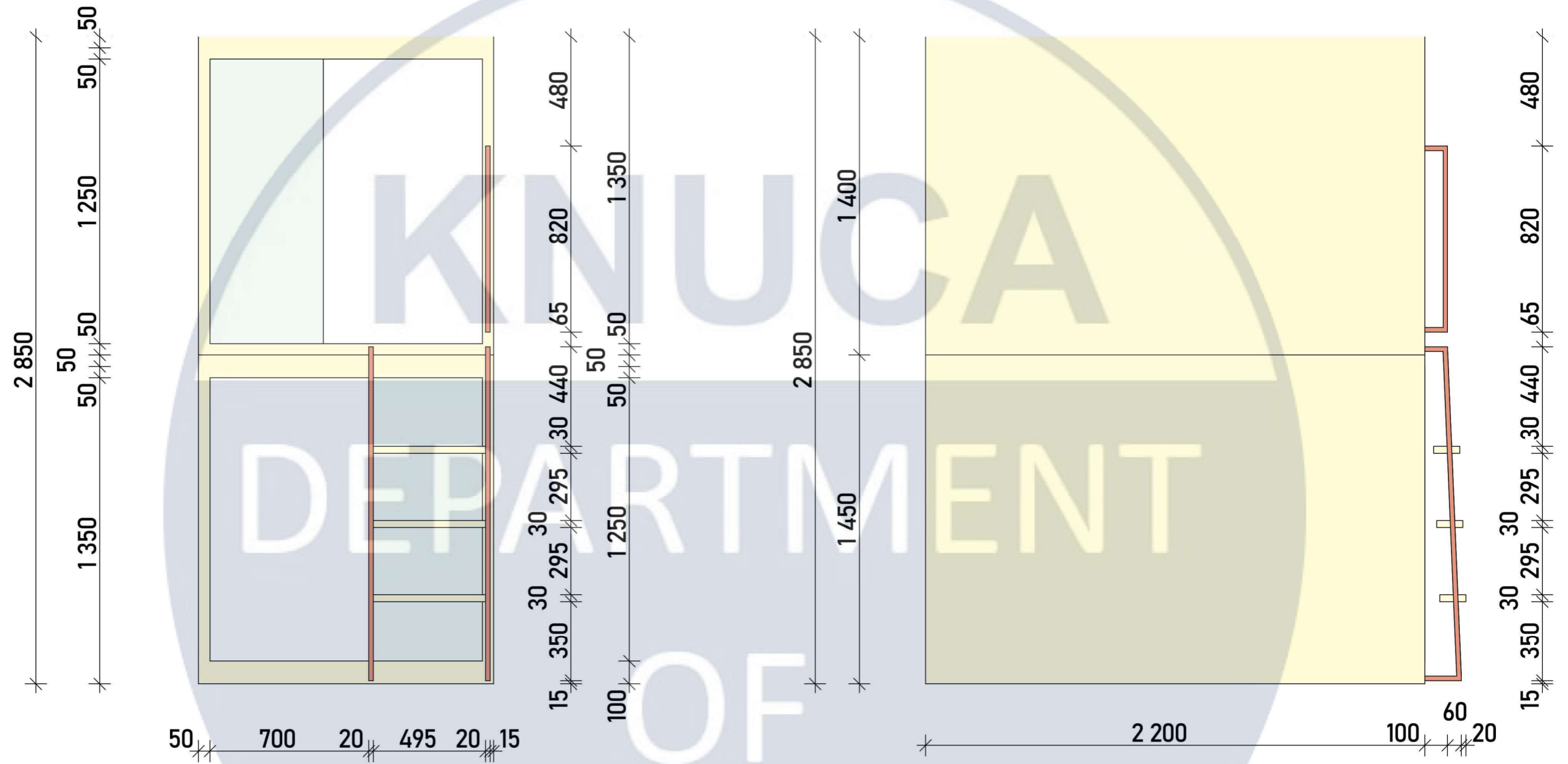

Паспорт матеріалів

Позначення	Найменування
	Полікарбонатне скло
	Композитний матеріал
	Метал пофарбований

Етапи виготовлення капсули:

- Металевий каркас
- Обшивка фанерою
- Тонування
- Проведення освітлення та вентиляції

						КНУБА 022 ДИЗАЙН 2023 ДН-41 ДП			
						ДИЗАЙН ІНТЕР'ЄРІВ ПРИМІЩЕНЬ КАПСУЛЬНОГО ГОТЕЛЮ			
Зм.	Кіл.уч	Арк.	№Док.	Підпис	Дата	РОЗРОБКА ДВОРІВНЬОВОЇ КАПСУЛИ	Стадія	Лист	Листів
Розробив		Гудожник Є.П.					ДП	41	49
Перевірів		Прокопов О.В.				Фасади, М 1:20 паспорт матеріалів		АРХІТЕКТУРНИЙ ФАКУЛЬТЕТ	

Переріз Б-Б

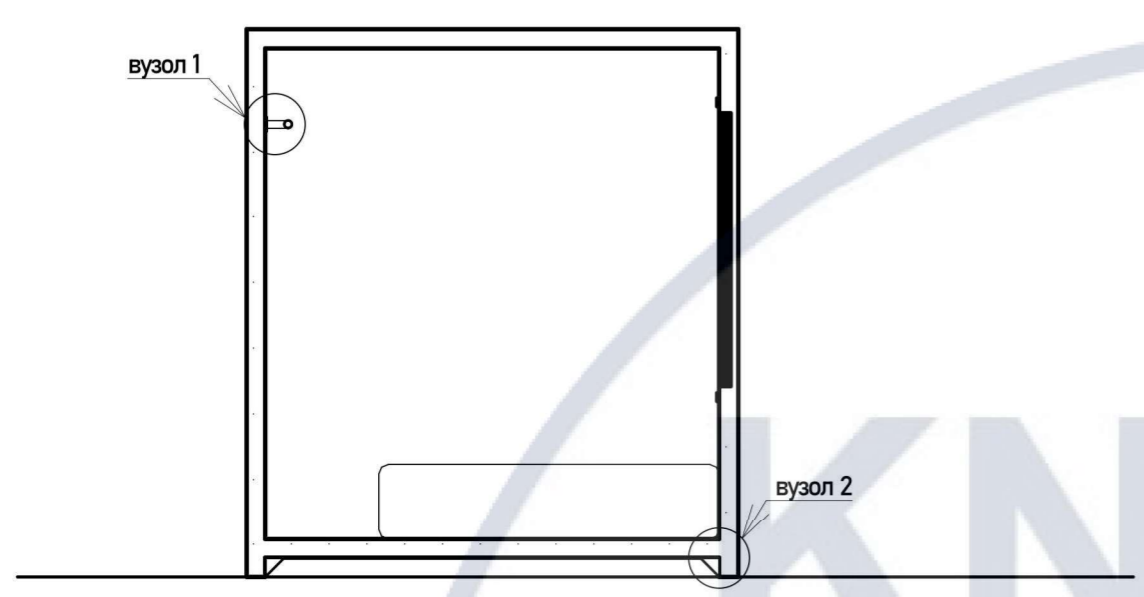

Перекрыття товщина 50 мм.

Вузол 1

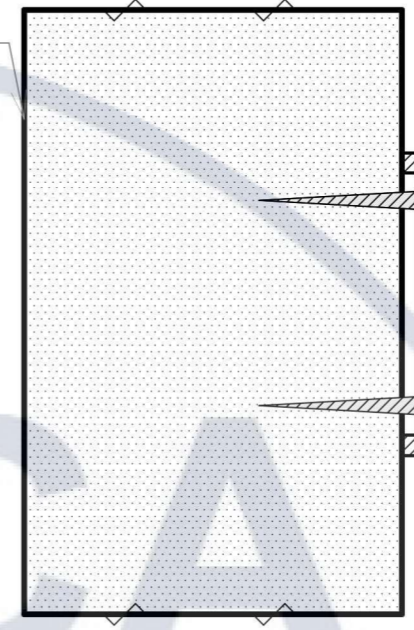

Саморіз $\phi=6$ мм довжина 25 мм

Металева вішалка основа $\phi=40$ мм

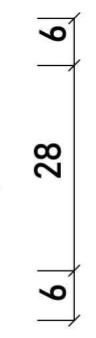

Вузол 2

Вертикальне перекрыття товщина 50 мм.

Горизонтальне перекрыття висота 50 мм.

Вузол 3



Деревяна дошка

Металева квадратна труба 20x20 товщина 2 мм.

Конфірмат довжина 50 мм

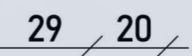
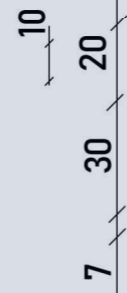
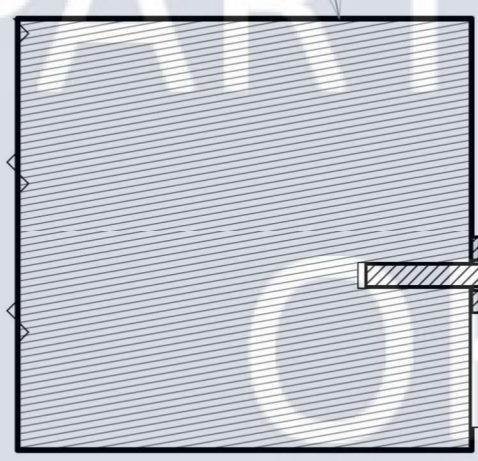

Кут товщина 50 мм

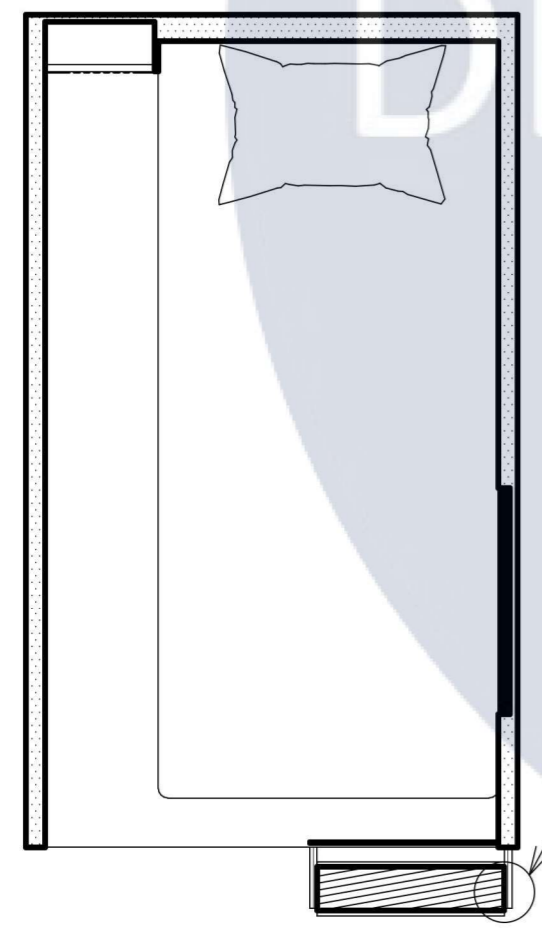
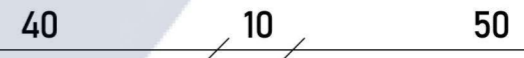
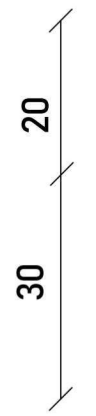
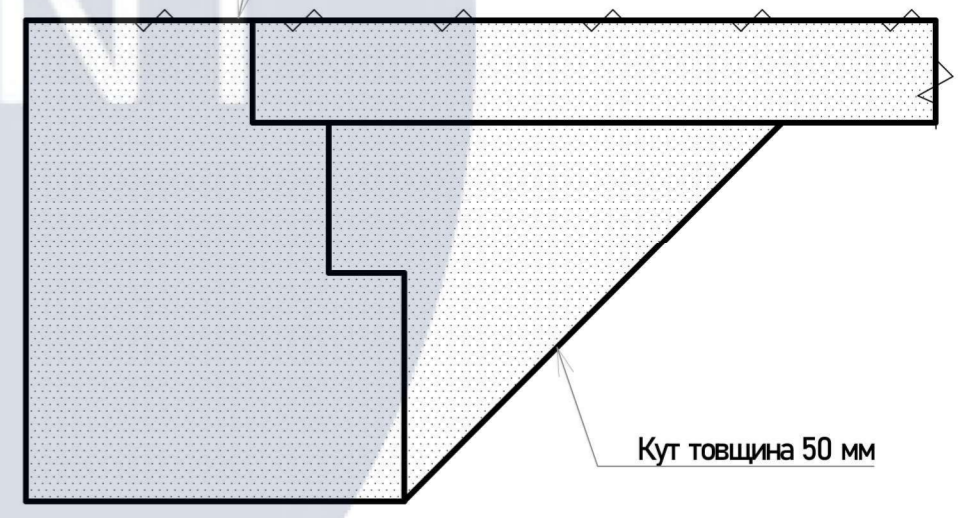

вузол 3

						КНУБА 022 ДИЗАЙН 2023 ДН-41 ДП			
						ДИЗАЙН ІНТЕР'ЄРІВ ПРИМІЩЕНЬ КАПСУЛЬНОГО ГОТЕЛЮ			
Зм.	Кіл.уч	Арк.	№Док.	Підпис	Дата	РОЗРОБКА ДВОРІВНЬОВОЇ КАПСУЛИ	Стадія	Лист	Листів
Розробив		Гудожник Є.П.					ДП	42	49
Перевірив		Прокопов О.В.							
						Вузол 1, вузол 2, вузол 3, вузол 4, М 1:1		АРХІТЕКТУРНИЙ ФАКУЛЬТЕТ	

Переріз А-А

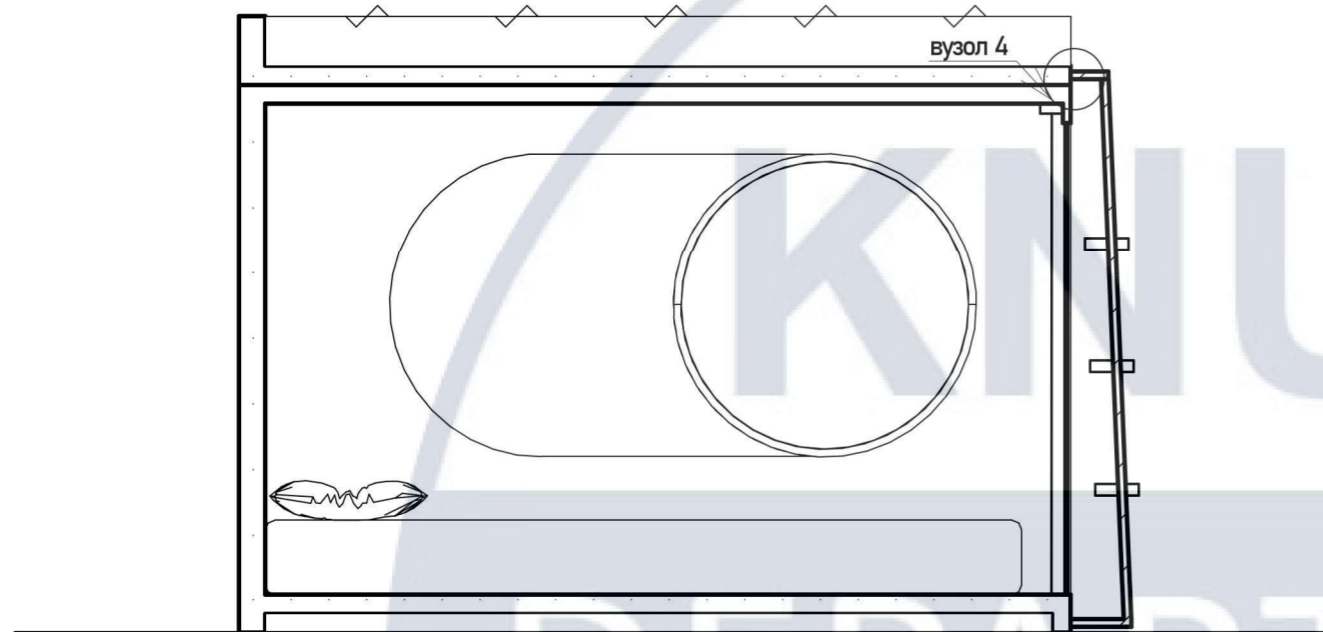

Відомість елементів вузлів

Найменування	К-сть	Розміри	Посилання на виробників	Зображення	Вартість
Саморіз по металу і гіпсокартону	6	3.5x 25	https://epicentrk.ua/ua/shop/samorez-po-metallu-dlya-gipsokartona-3-5x25-mm-100-sht-expert-fix.html		35,60 гвн за 100 один.
Конфірмат	6	6,4x 50	https://epicentrk.ua/ua/shop/konfirmat-6-4kh50-mm-50-sht.html		81, 10 гвн за 50 один.
Стяжка MINIFIX	4	7x 34	https://epicentrk.ua/ua/shop/styazhka-minifix-18-mm-z-boltom-8-sht-hafele.html		81, 10 гвн за 50 один.

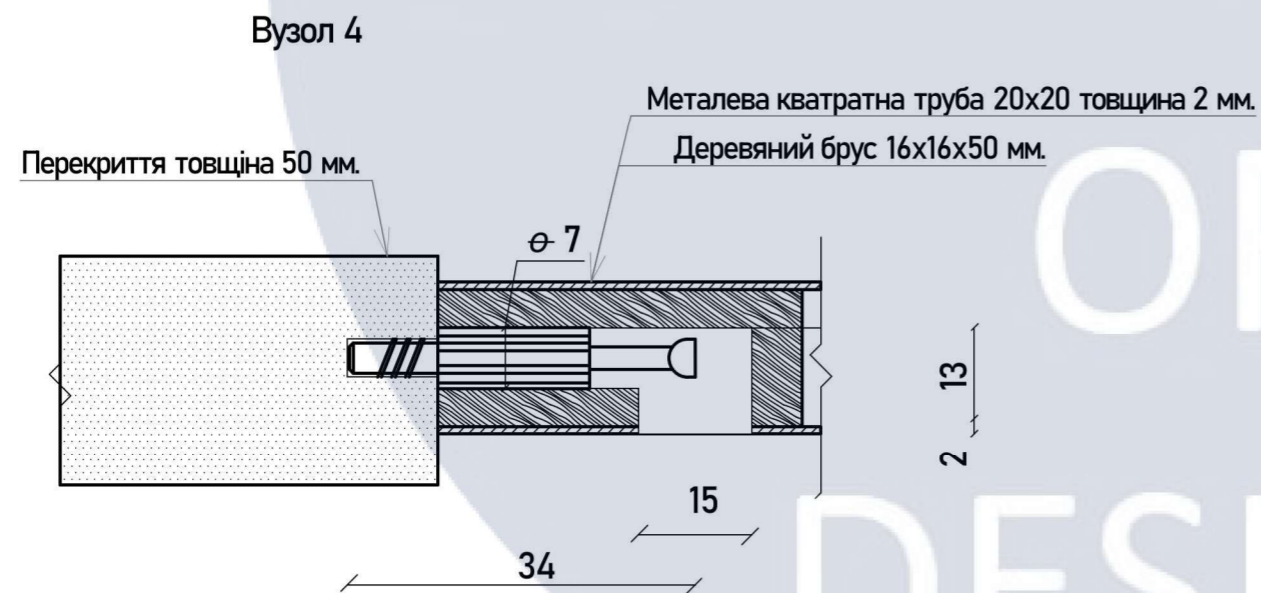

						КНУБА 022 ДИЗАЙН 2023 ДН-41 ДП				
						ДИЗАЙН ІНТЕР'ЄРІВ ПРИМІЩЕНЬ КАПСУЛЬНОГО ГОТЕЛЮ				
Зм.	Кіл.ч	Арк.	№Док.	Підпис	Дата					
Розробив		Гудожник Є.П.				РОЗРОБКА ДВОРІВНЬОВОЇ КАПСУЛИ	Стадія	Лист	Листів	
Перевірив		Прокопов О.В.					ДП	43	49	
						Вузол 4, М 1:1, відомість елементів вузлів		АРХІТЕКТУРНИЙ ФАКУЛЬТЕТ		

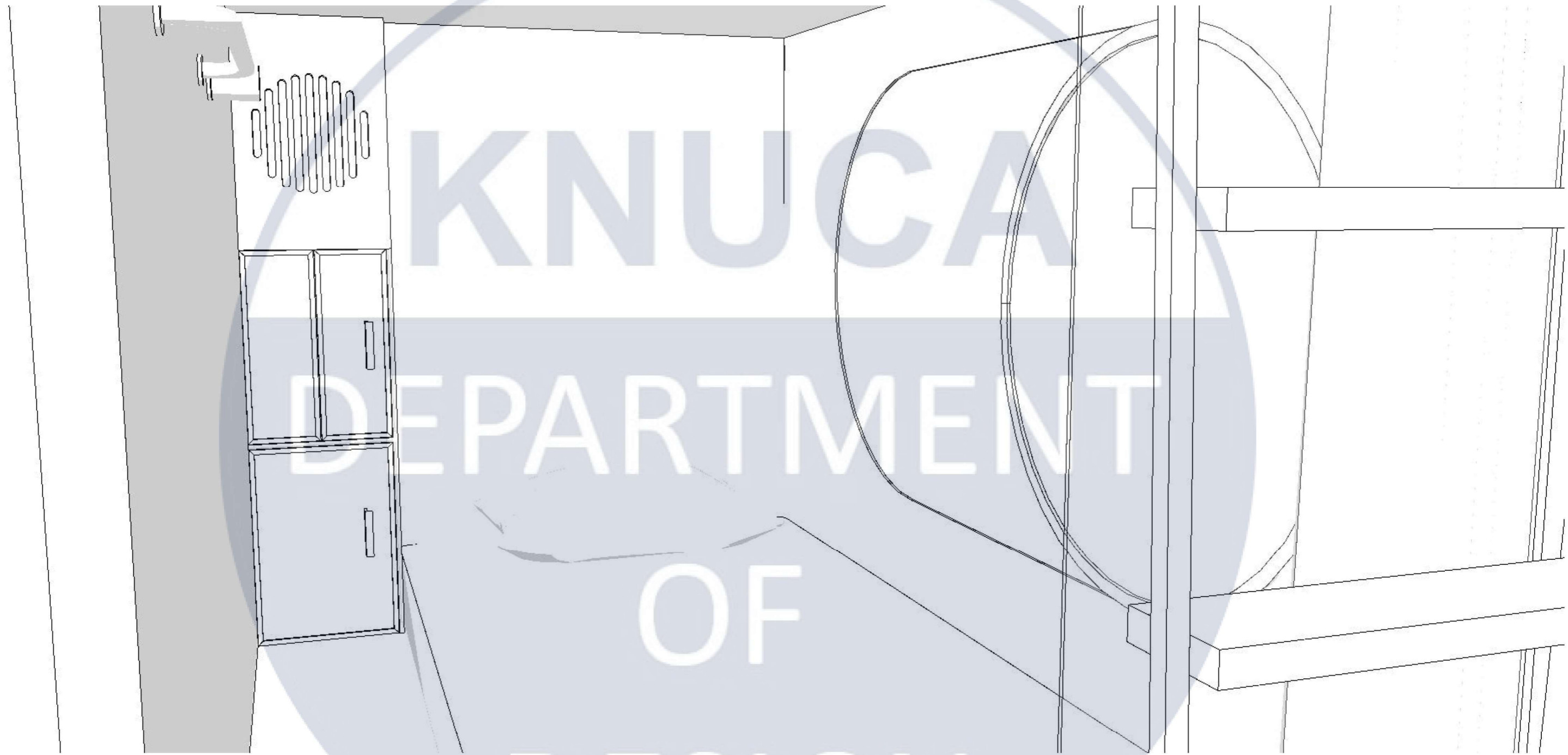

Розробила	Лист
Гудожник Є.П.	45

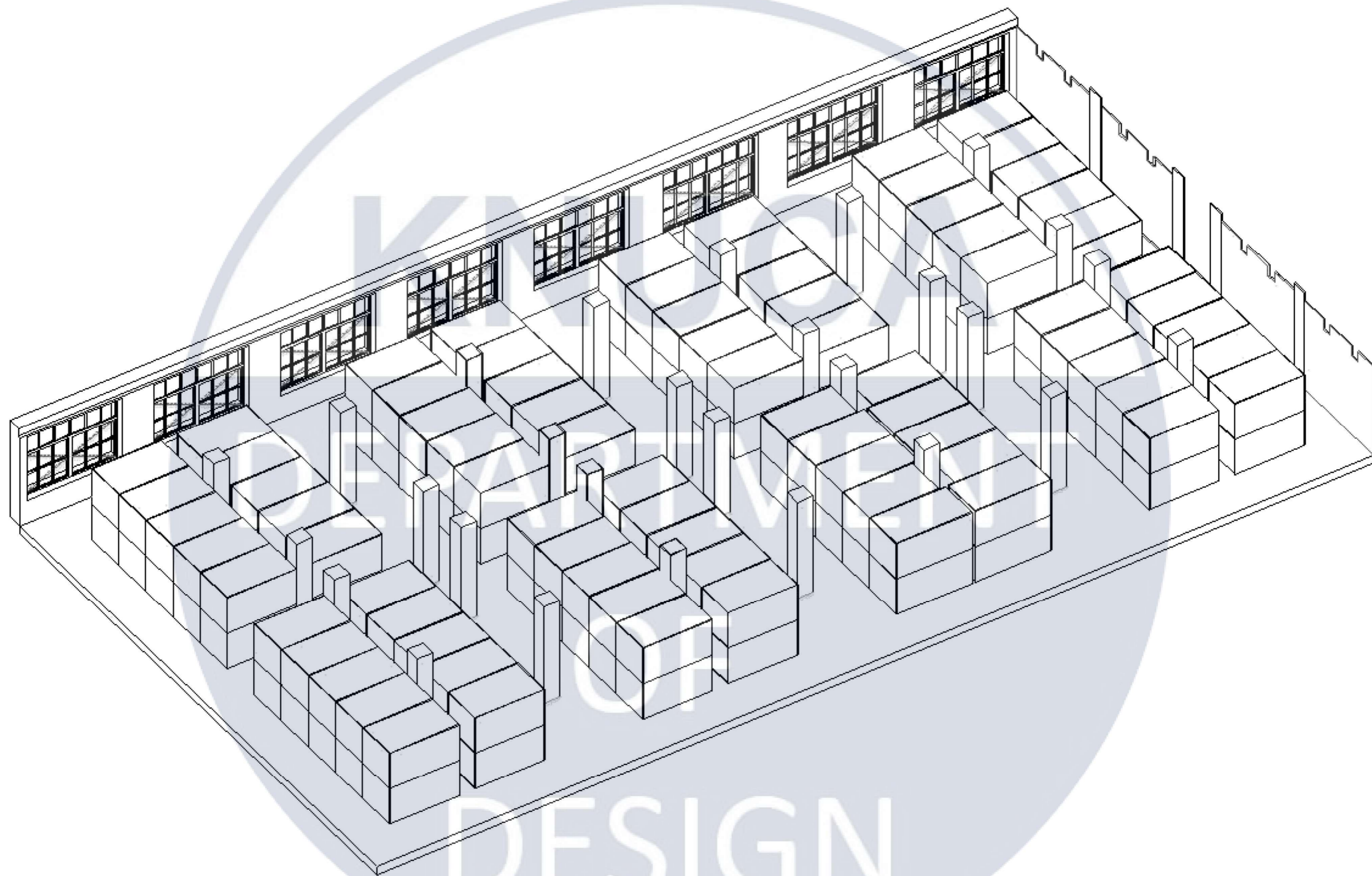

Розробила	Лист
Гудожник Є.П.	46



Розробила	Лист
Гудожник Є.П.	47

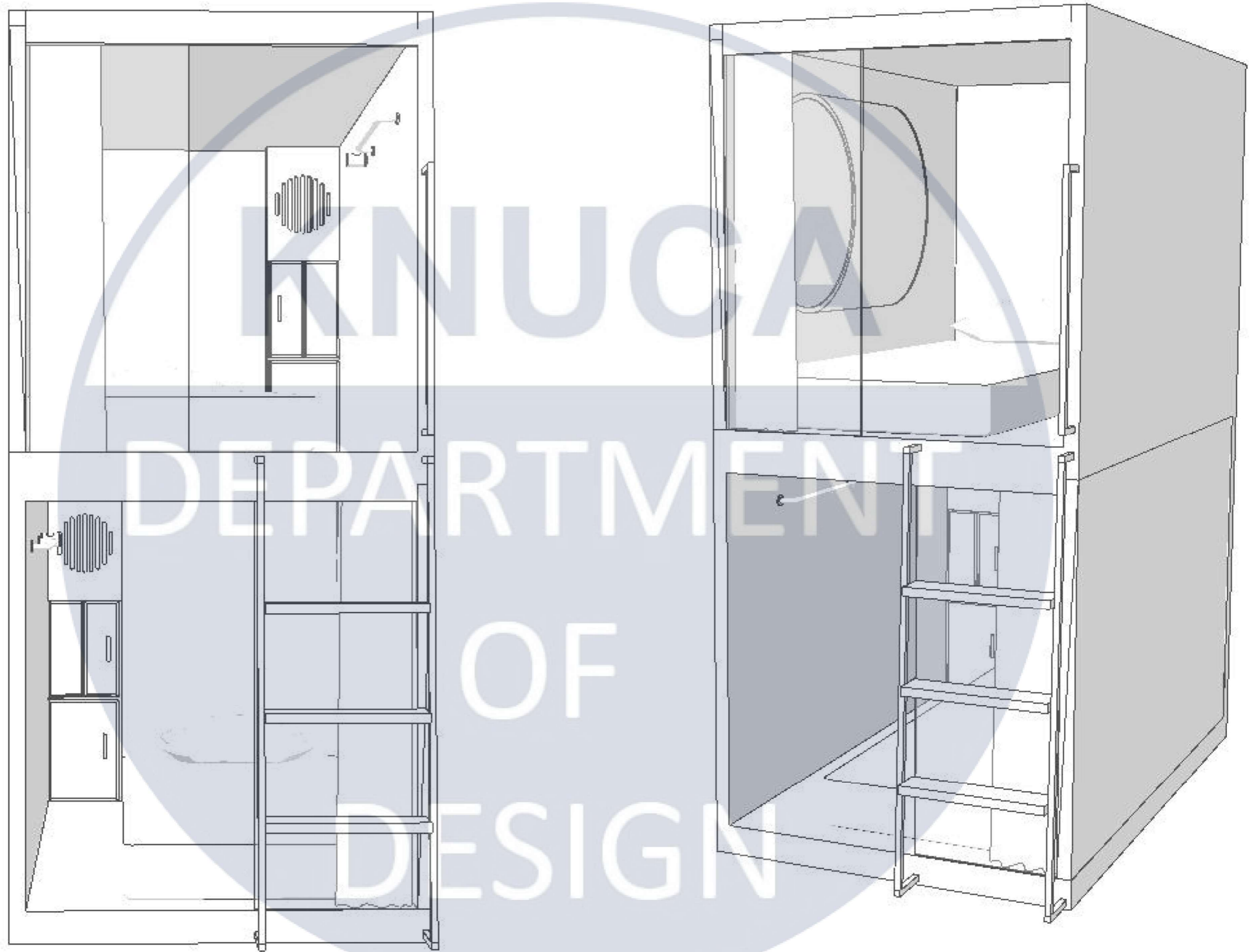

Розробила	Лист
Гудожник Є.П.	48

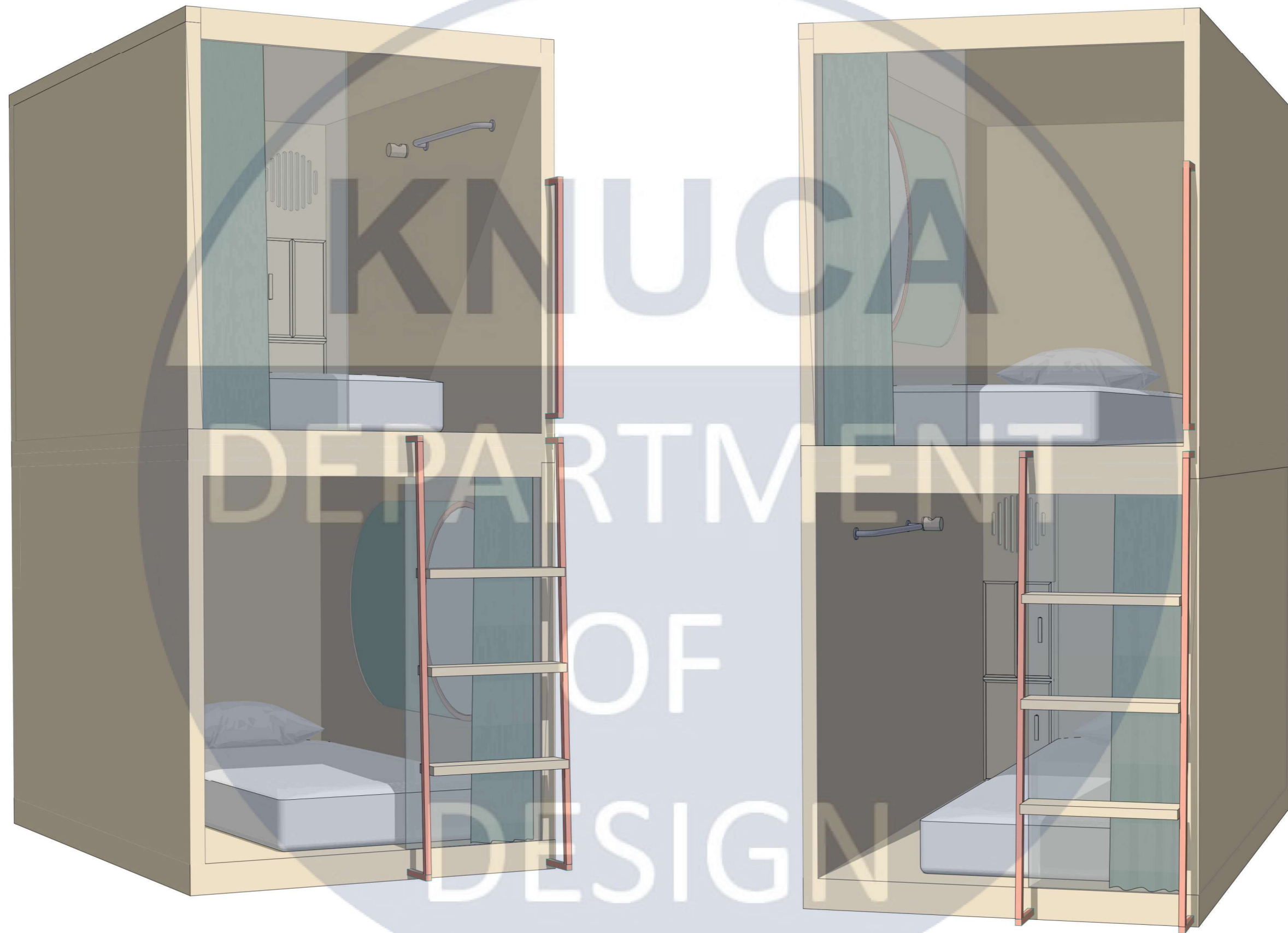

Розробила	Лист
Гудожник Є.П.	49