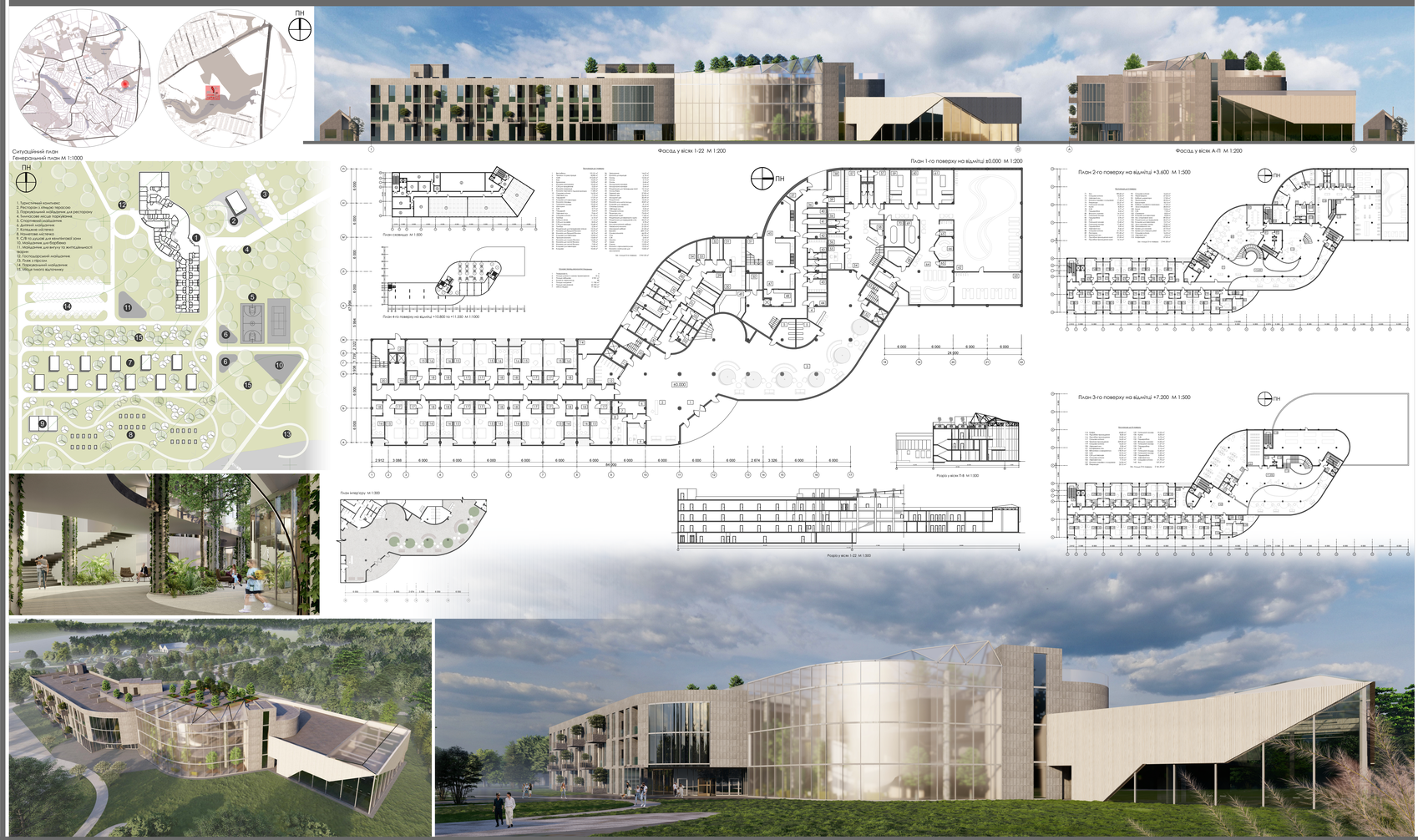

ФУНКЦІОНАЛЬНО-ПЛАНУВАЛЬНА ОРГАНІЗАЦІЯ СУЧАСНИХ ТУРИСТИЧНИХ КОМПЛЕКСІВ

КИЇВСЬКИЙ НАЦІОНАЛЬНИЙ УНІВЕРСИТЕТ БУДІВНИЦТВА І АРХІТЕКТУРИ

У першому розділі аналітично розглянуті фактори та передумови формування будівель туристичного призначення; проведено аналіз досвіду проектування, будівництва та експлуатації будівель туристичного призначення та означені сучасні тенденції розвитку їх архітектури.

У другому розділі дипломної роботи розглядається вплив різних факторів на формування туристичних комплексів та вимоги до їх розміщення, також розглянуті основні класифікаційні позиції туристично-рекреаційних комплексів, функціонально-планувальна структура та зв'язки приміщень будівель сучасних туристичних комплексів.

У третьому розділі розглядаються проектні рішення, що стосуються створення туристичного комплексу з урахуванням сучасних тенденцій функціонально-планувальної організації, які базуються на дослідженнях, проведених у попередніх розділах.

Вик. студ. групи АРХ-63Б
Кацалап К.В.

Керівник
Доктор арх., доцент
Кравченко І.Л.

Керівник
Доцент
Гершуні О.М.