ГУРТОЖИТОК У М. КИЄВІ

Пн.

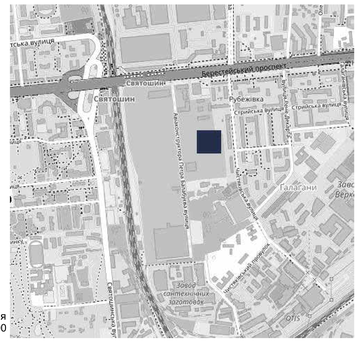

Ситуація
М 1:2000

Фасад в осях 3-А

Фасад в осях 1-10

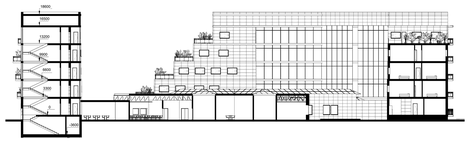

Розріз 1-1
1 : 200

Пн.

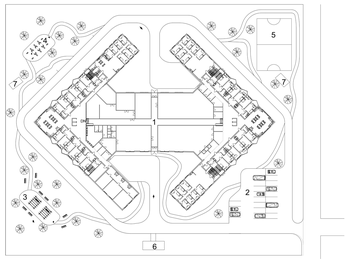

Генплан
1 : 500

ТЕП:

Площа ділянки- 1,5 га
Площа забудови-3890 м2
Площа озеленення- 6760 м2
Проща асфальтового покриття-2600 м2
Площа мощення(включно з майданчиками) 1750м2

Експлікація до генплану:

1Запроектована будівля
2.Парковка
3.Майданчик для відпочинку
4.Зона тренажерів
5.Спортивний майданчик
6.Сміттєві баки
7.Вихід з бомбосховища

№	Найменування	К-ть приміщень	Площа,м2	Загальна площа м2
1	Освітчий центр	1	342	342
2	Кафе	1	342	342
3	Магазин	1	342	342
4	Тренажерний зал	1	342	342
5.1	Кімната на 1 людину	141	14	1974
5.2	Кімната на 2 людини	64	18	1152
5.3	Санвузол	95	5	369
5.4	Хол з кухнею-нішею	13		
6	кімната спільного проживання (за наявності)	10	110	1100
7	Приміщення подвійного призначення Укр-бомбосховище	2	670	1340
8	Адміністрація	1	226	226
9	Щитова	4	6	24
10	Білизнічна	4	6	24
	Всього корисної площі:			7577 м2

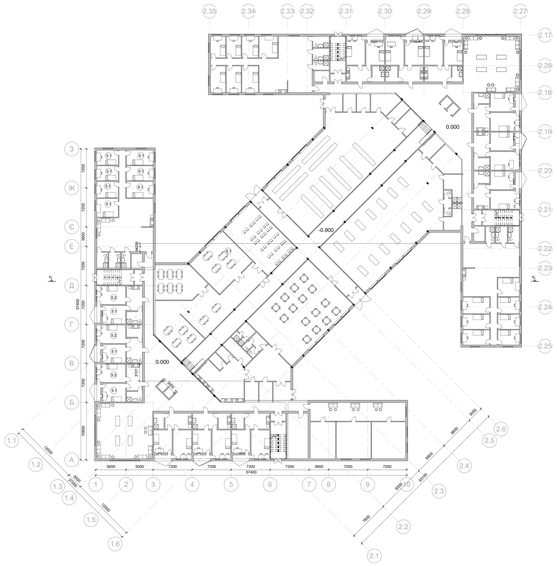

План 1-го поверху
1 : 200

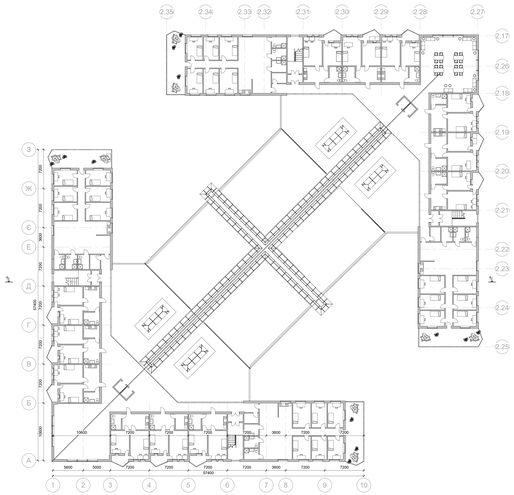

План 2-го поверху
1 : 200

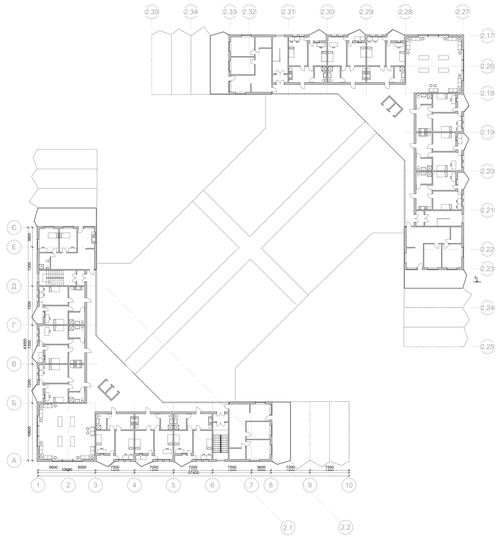

План 5-го поверху
1 : 200

Схема зонування приміщень
1 : 500

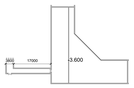

Схема бомбосховища
1 : 500

КАФЕДРА ТЕОРІЇ АРХІТЕКТУРИ

КИЇВСЬКИЙ НАЦІОНАЛЬНИЙ УНІВЕРСИТЕТ БУДІВНИЦТВА І АРХІТЕКТУРИ

Виконав:
Дяченко В. Є.
Арх-43Б
Керівник:
Доцент
Пекер Аркадій Йосипович