

Міністерство освіти і науки України
Київський національний університет будівництва та архітектури
Архітектурний факультет
Кафедра дизайну

КВАЛІФІКАЦІЙНА ВИПУСКНА РОБОТА НА ЗДОБУТТЯ ОСВІТНЬОГО СТУПЕНЯ БАКАЛАВР

на тему:

"Дизайн багатофункціонального простору винного шоуруму українського бренду"

Проектна частина

Виконала: ст. групи ДН-20-1
Брезвіна О. М.
Керівник: доц. Прокопов О. В.

Київ 2024

Зміст

Інтер'єр

Стенд для виставкового інвентарю

| | | | |
|--|-------|--|-------|
| 1.Схема генерального плану та геолокація..... | 3 | 16.План з розташуванням стенду..... | 25 |
| 2. Перспективне зображення будинку..... | 4 | 17.Вигляди..... | 26 |
| 3. План поверху будівлі..... | 5 | 18.Розрізи..... | 27 |
| 4.Обмірювальний план..... | 6 | 19.Конструкційні вузли..... | 28 |
| 5. План монтажу..... | 7 | 20.Ергономічний розрахунок..... | 29 |
| 6. План меблів та обладнання..... | 8 | 21.Перспективні зображення моделі..... | 30-31 |
| 7. План підлоги..... | 9 | | |
| 8. План освітлення..... | 10 | | |
| 9. План стелі..... | 11 | | |
| 10. План розгортки..... | 12 | | |
| 11. Розгортки 1-3..... | 13 | | |
| 12.Розгортки 3-5..... | 14 | | |
| 13.Розгортки 5-1..... | 15 | | |
| 14.Специфікація меблів та оздоблювальних матеріалів..... | 16 | | |
| 15.Перспективні зображення | 17-23 | | |

Бизнес-центр Infinity

Ситуаційний план
 Адреса: Киев, ул. Саксаганского 53/80

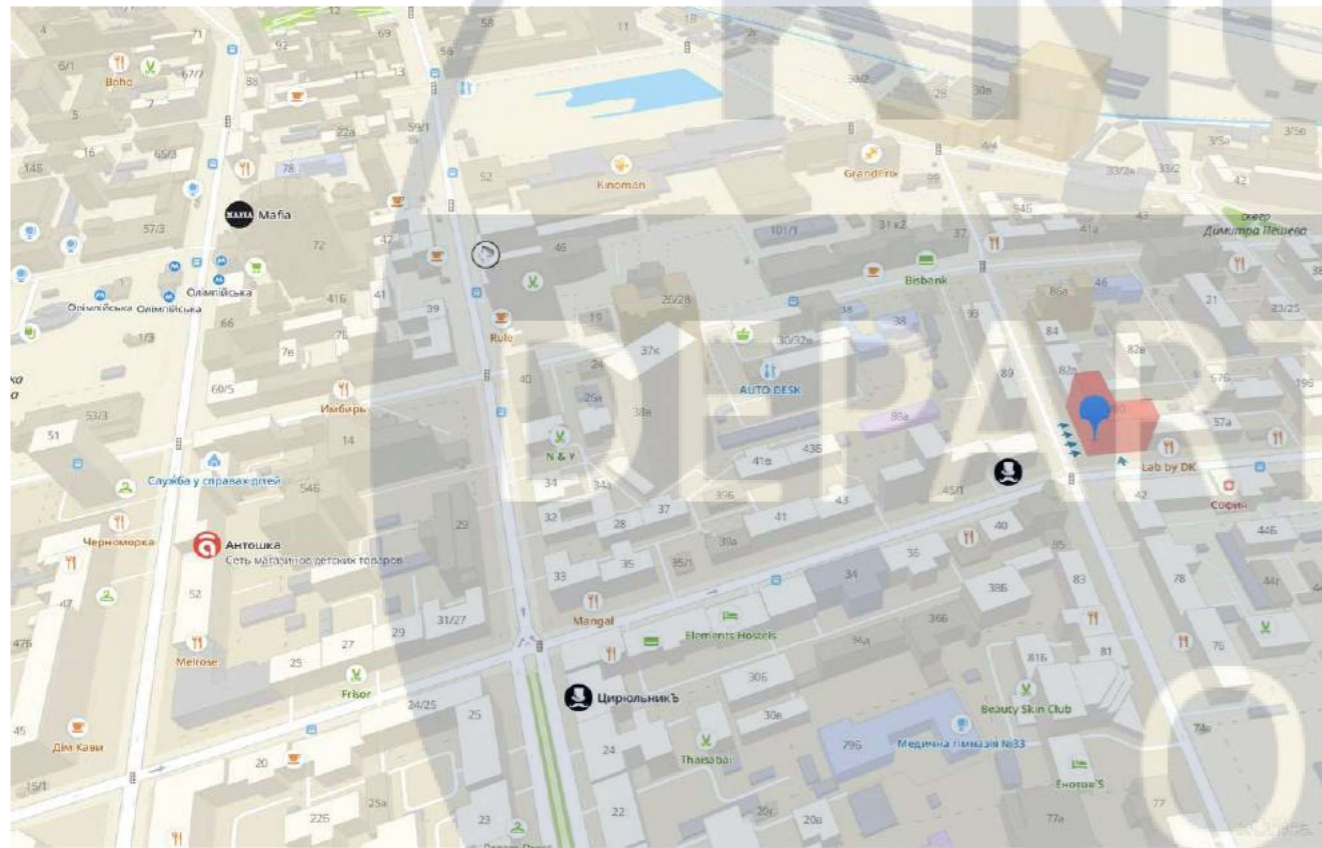

Генплан території
 Адреса: Киев, ул. Саксаганского 53/80

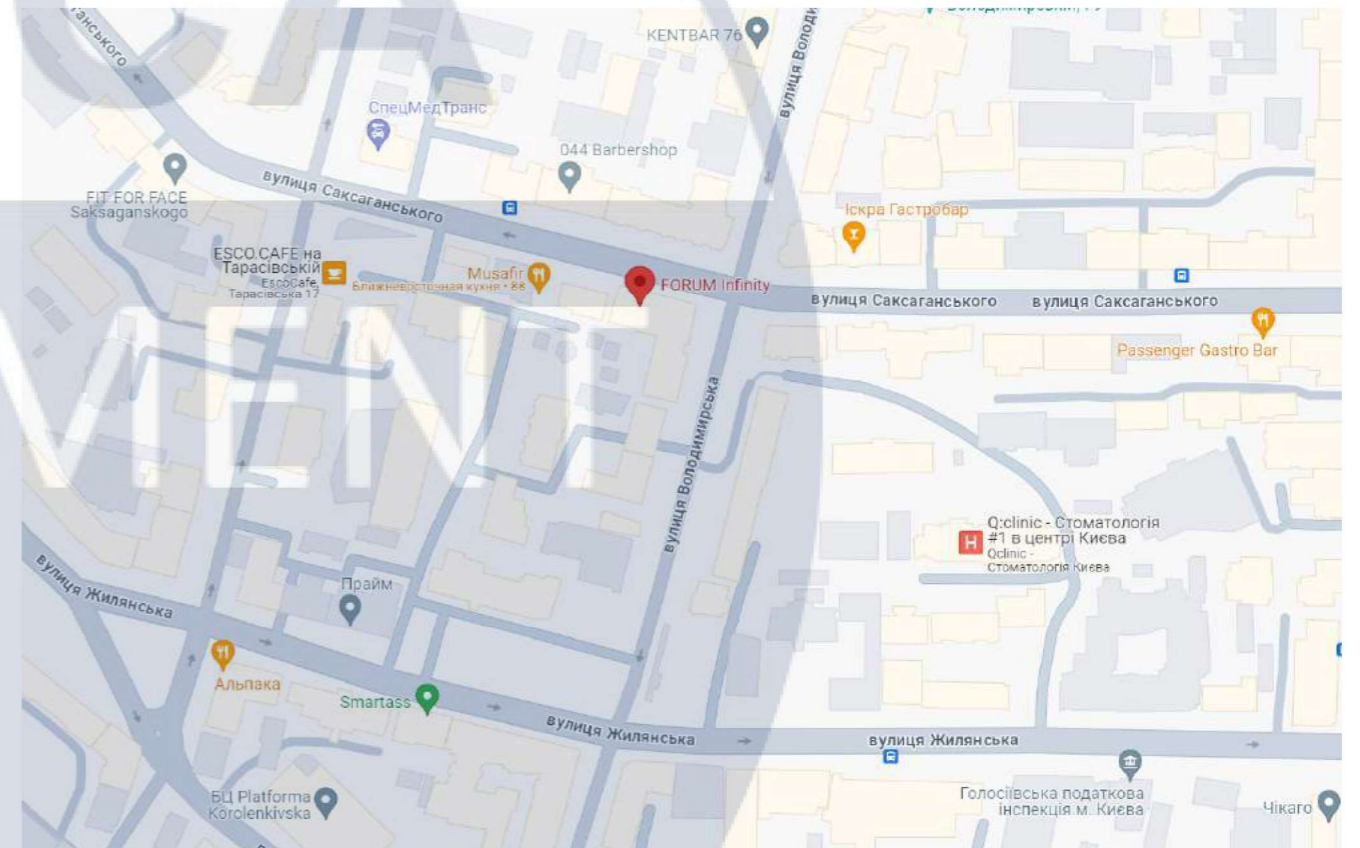

OF DESIGN

| | | | | | | | | | |
|------------|----------------|------|--------|--------|---------|--|-------------------------|-------|---------|
| | | | | | | КНУБА 022 Дизайн 2024 ДН-20-1 | | | |
| | | | | | | Дизайн багатофункціонального простору винного шоу-руму для українського бренду | | | |
| Зм. | Кільк. | Арк. | Нодок. | Підпис | Дата | Інтер'єр шоу-руму | Стадія | Аркуш | Аркушів |
| Розробила | Брезвіна О. М. | | | | 06.2024 | | Н | 3 | 40 |
| Керівник | Прокопов О. В. | | | | 06.2024 | Схема геолокація | Архітектурний факультет | | |
| Н.контроль | | | | | | | | | |

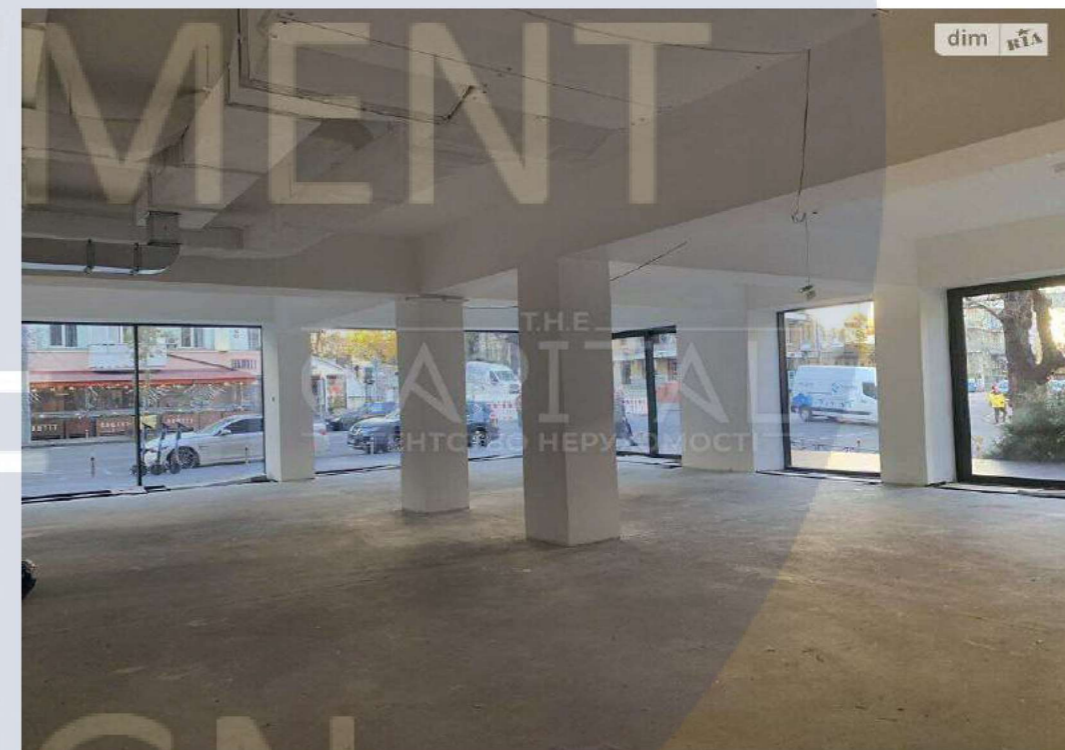

| | | | | | | | | | |
|------------|----------------|------|--------|--------|---------|--|-------------------------|-------|---------|
| | | | | | | КНУБА 022 Дизайн 2024 ДН-20-1 | | | |
| | | | | | | Дизайн багатофункціонального простору винного шоу-руму для українського бренду | | | |
| Зм. | Кільк. | Арк. | Недок. | Підпис | Дата | Інтер'єр шоу-руму | Стадія | Аркуш | Аркушів |
| Розробила | Брезвіна О. М. | | | | 06.2024 | | Н | 4 | 40 |
| Керівник | Прокопов О. В. | | | | 06.2024 | Перспективне зображення | Архітектурний факультет | | |
| Н.контроль | | | | | | | | | |

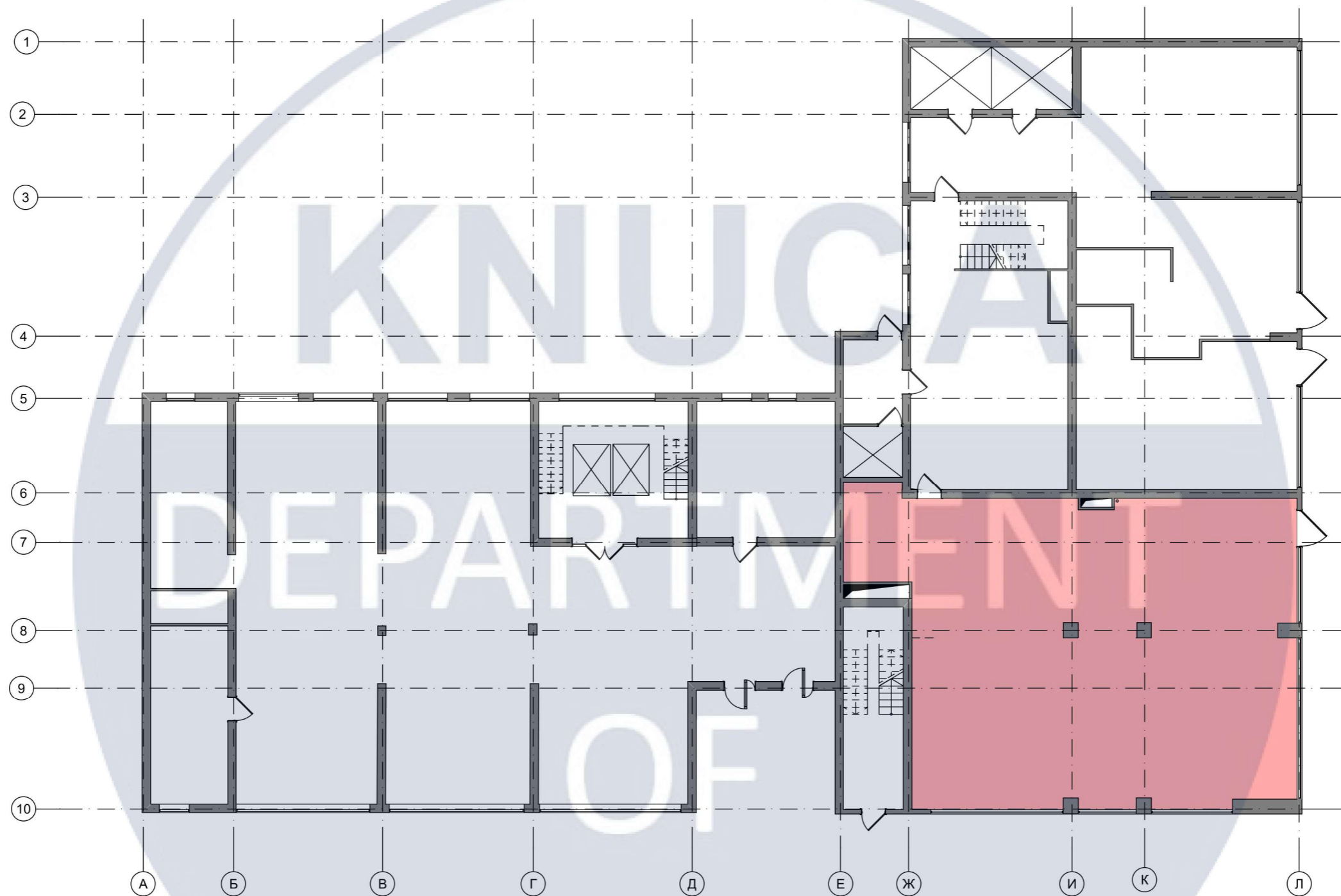

| | | | | | | | | | |
|------------|----------------|------|--------|--------|---------|--|-------------------------|-------|---------|
| | | | | | | КНУБА 022 Дизайн 2024 ДН-20-1 | | | |
| | | | | | | Дизайн багатофункціонального простору винного шоу-руму для українського бренду | | | |
| Зм. | Кільк. | Арк. | Недок. | Підпис | Дата | Інтер'єр шоу-руму | Стадія | Аркуш | Аркушів |
| Розробила | Брезвіна О. М. | | | | 06.2024 | | Н | 5 | 40 |
| Керівник | Прокопов О. В. | | | | 06.2024 | План поверху будівлі | Архітектурний факультет | | |
| Н.контроль | | | | | | | | | |

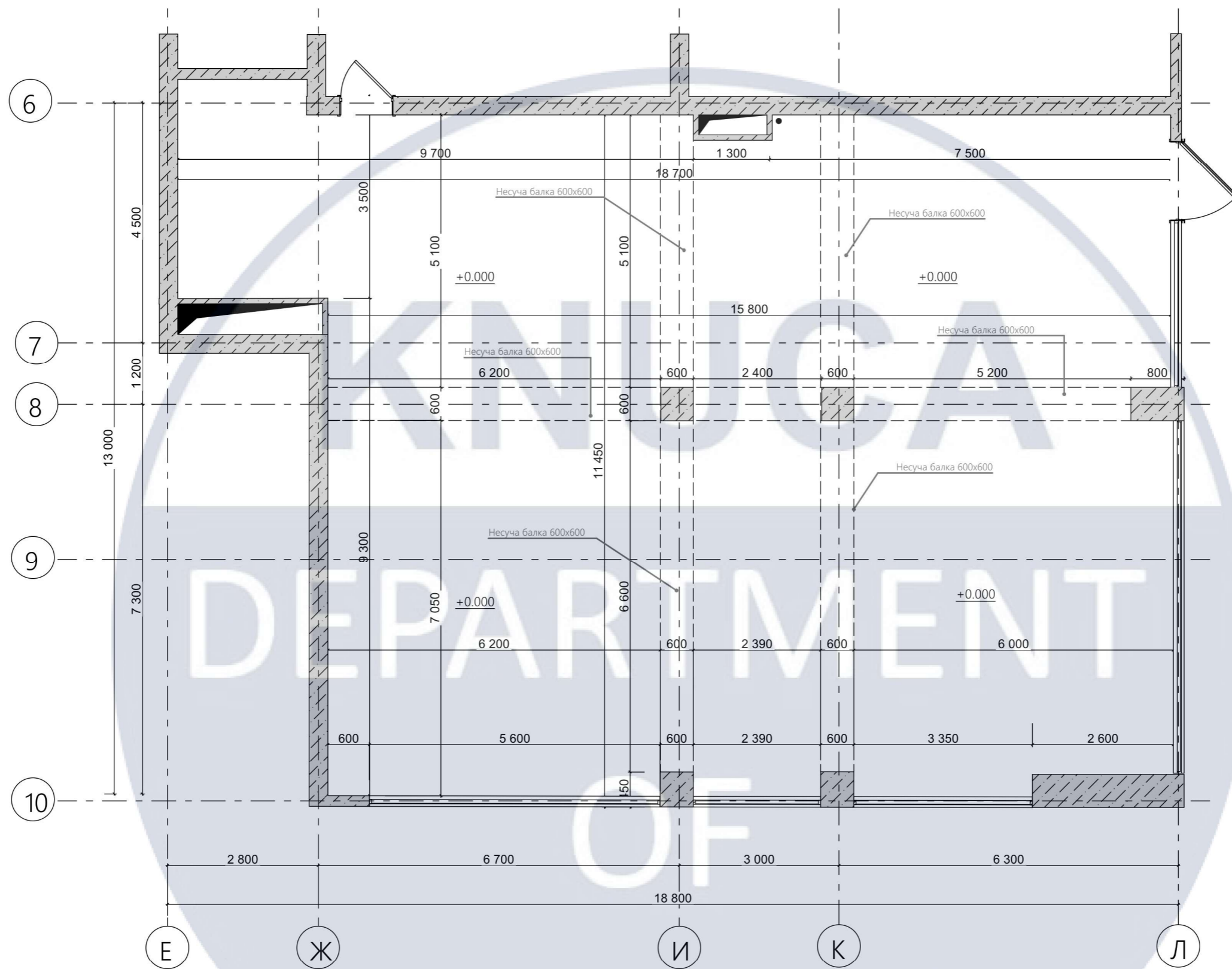

| | | | | | | | | | |
|------------|----------------|------|--------|--------|---------|--|-------------------------|-------|---------|
| | | | | | | КНУБА 022 Дизайн 2024 ДН-20-1 | | | |
| | | | | | | Дизайн багатофункціонального простору винного шоу-руму для українського бренду | | | |
| Зм. | Кільк. | Арк. | Недок. | Підпис | Дата | Інтер'єр шоу-руму | Стадія | Аркуш | Аркушів |
| Розробила | Брезвіна О. М. | | | | 06.2024 | | Н | 6 | 40 |
| Керівник | Прокопов О. В. | | | | 06.2024 | Обмірний план М 1:100 | Архітектурний факультет | | |
| Н.контроль | | | | | | | | | |

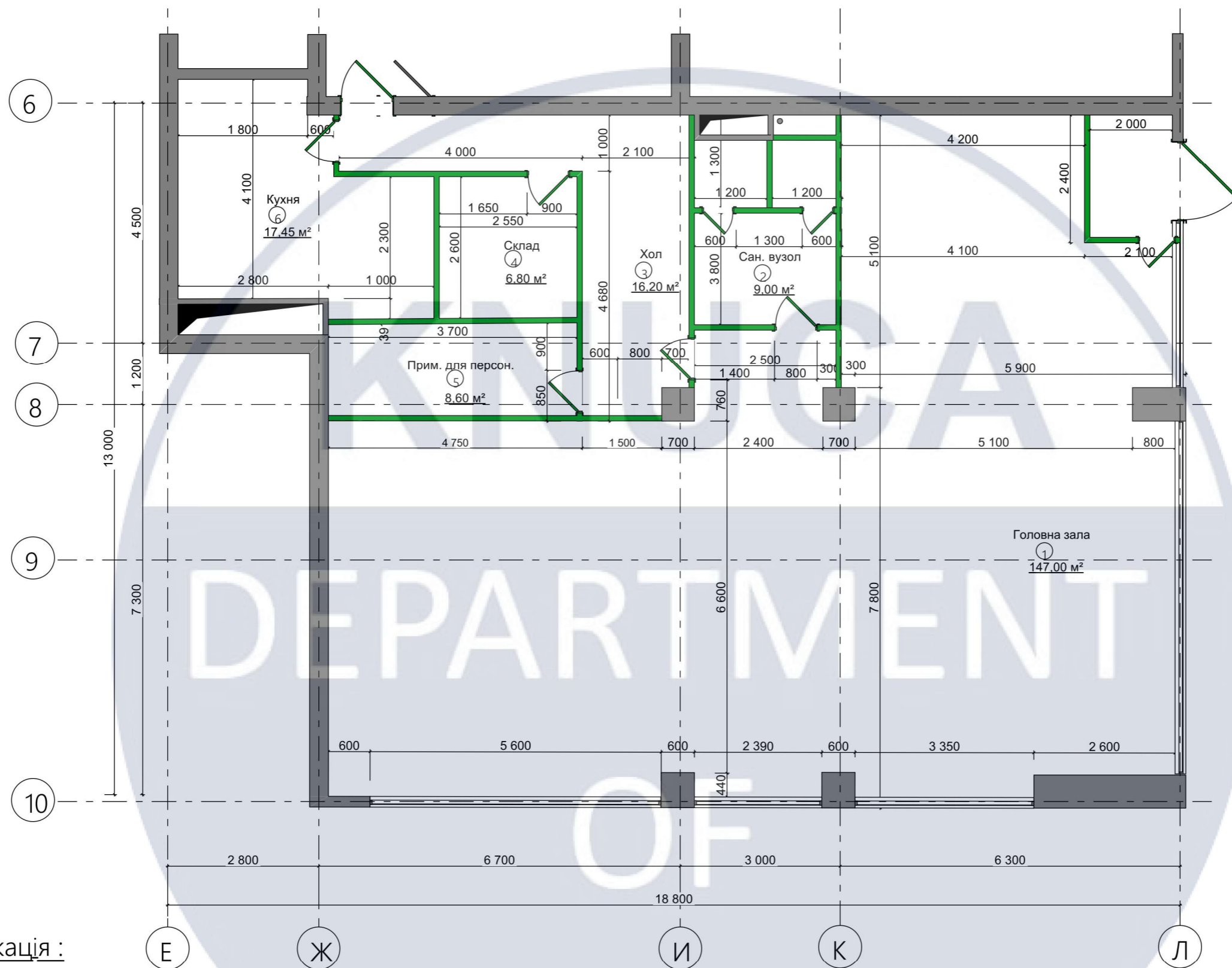

Експлікація :

| № | Наименование | S, м2 |
|---|------------------|----------------------|
| 1 | Головна зала | 147,0 |
| 2 | Сан. вузол | 9,0 |
| 3 | Хол | 16,2 |
| 4 | Склад | 6,8 |
| 5 | Кухня | 17,4 |
| 6 | Прим. для персон | 8,6 |
| | | 205,0 м ² |

Умовні позначення :

- монтвані ГКЛ перегородки 100мм

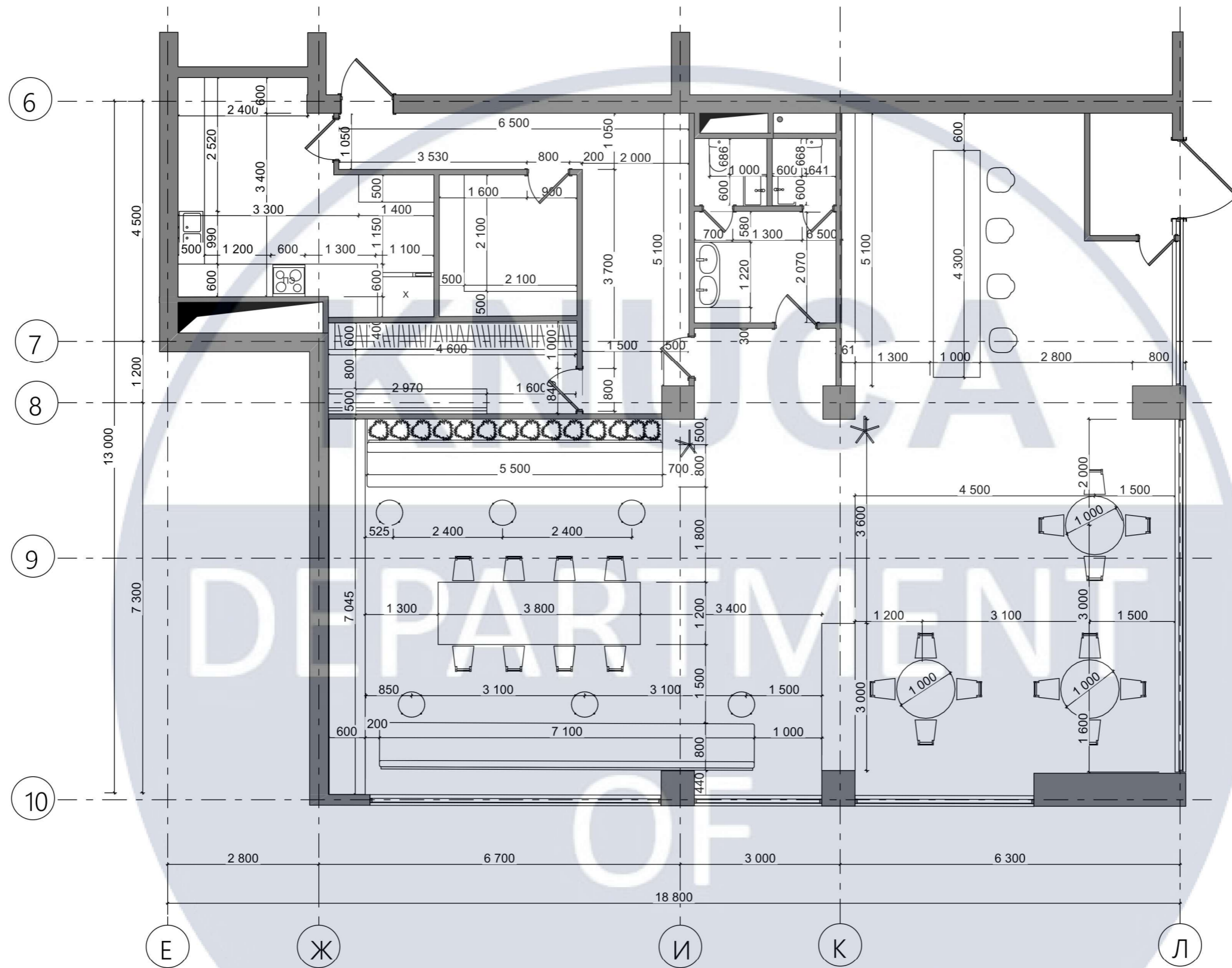

| | | | | | | | | |
|-----------|----------------|------|--------|--------|---------|--|---|----|
| | | | | | | КНУБА 022 Дизайн 2024 ДН-20-1 | | |
| | | | | | | Дизайн багатофункціонального простору винного шоу-руму для українського бренду | | |
| Зм. | Кільк. | Арк. | Недок. | Підпис | Дата | | | |
| Розробила | Брезвіна О. М. | | | | 06.2024 | | | |
| Керівник | Прокопов О. В. | | | | 06.2024 | | | |
| | | | | | | Інтер'єр шоу-руму | | |
| | | | | | | Н | 7 | 40 |
| | | | | | | План монтажу | | |
| | | | | | | М 1:100 | | |
| | | | | | | Архітектурний факультет | | |

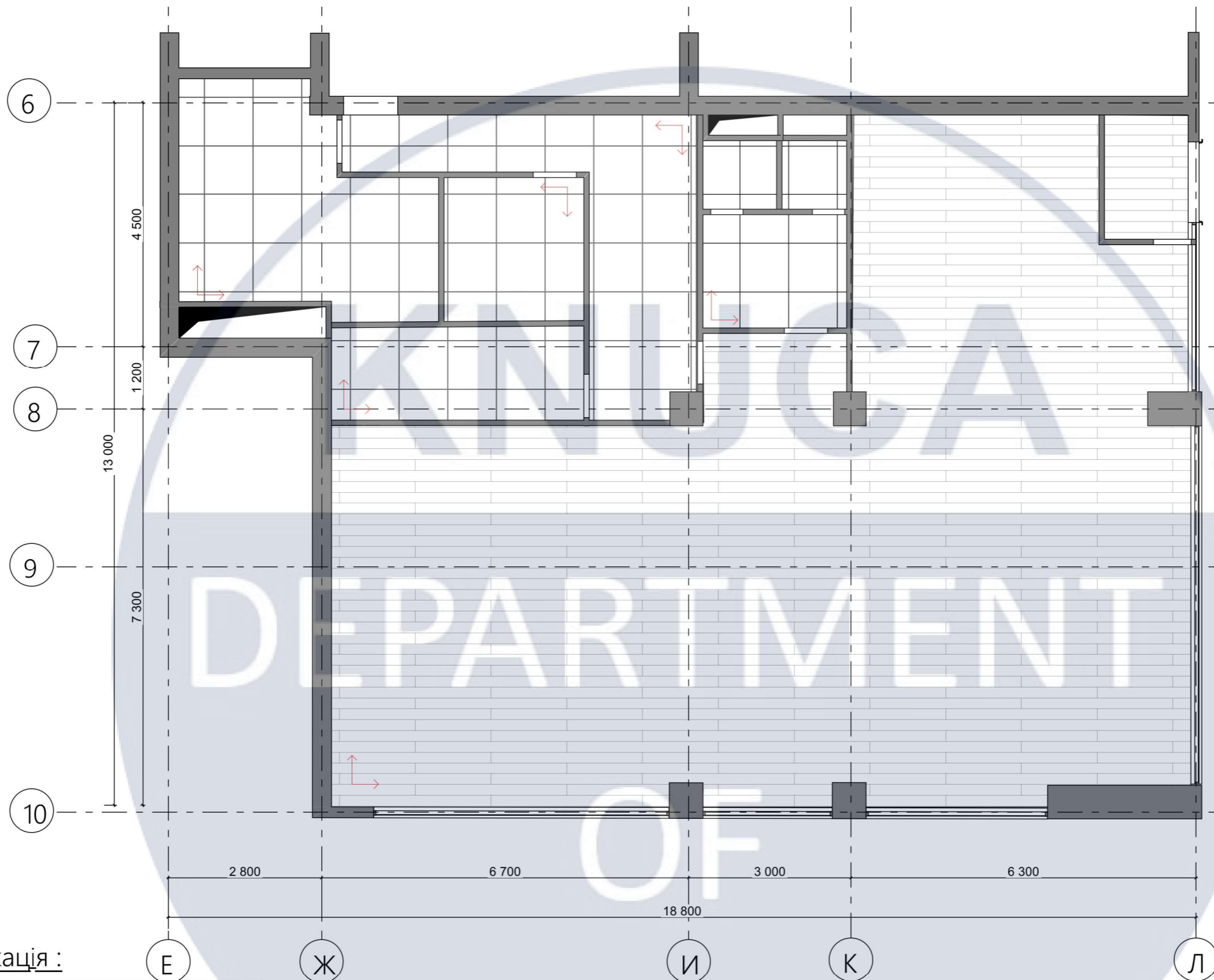

| | | | | | | | | | |
|------------|----------------|------|--------|--------|---------|--|-------------------------|-------|---------|
| | | | | | | КНУБА 022 Дизайн 2024 ДН-20-1 | | | |
| | | | | | | Дизайн багатофункціонального простору винного шоу-руму для українського бренду | | | |
| Зм. | Кільк. | Арк. | Недок. | Підпис | Дата | Інтер'єр шоу-руму | Стадія | Аркуш | Аркушів |
| Розробила | Брезвіна О. М. | | | | 06.2024 | | Н | 8 | 40 |
| Керівник | Прокопов О. В. | | | | 06.2024 | План меблів та обладнання М 1:100 | Архітектурний факультет | | |
| Н.контроль | | | | | | | | | |



Специфікація :

| Маркув. | Площа | Розмір | Зображення | Артикул |
|---------|--------------------|-------------|---|---|
| | 148 м ² | 2 000 x 300 |  | ламінат Egger Home Classic 8/33 Дуб Тосколяно світлий |
| | 58 м ² | 600 x 600 |  | PARADYZ ENNIS U117 LIGHT GREY RECT |

Умовні позначення :

 - початок укладання підлогового покриття

| | | | | | |
|--|--------|----------------|--------|-------------------------|---------|
| КНУБА 022 Дизайн 2024 ДН-20-1 | | | | | |
| Дизайн багатофункціонального простору винного шоу-руму для українського бренду | | | | | |
| Зм. | Кільк. | Арк. | Недок. | Підпис | Дата |
| Розробила | | Брезвіна О. М. | | | 06.2024 |
| Керівник | | Прокопов О. В. | | | 06.2024 |
| Інтер'єр шоу-руму | | | | Стадія | Аркуш |
| | | | | Н | 9 |
| План підлоги | | | | Архітектурний факультет | |
| М 1:100 | | | | | |

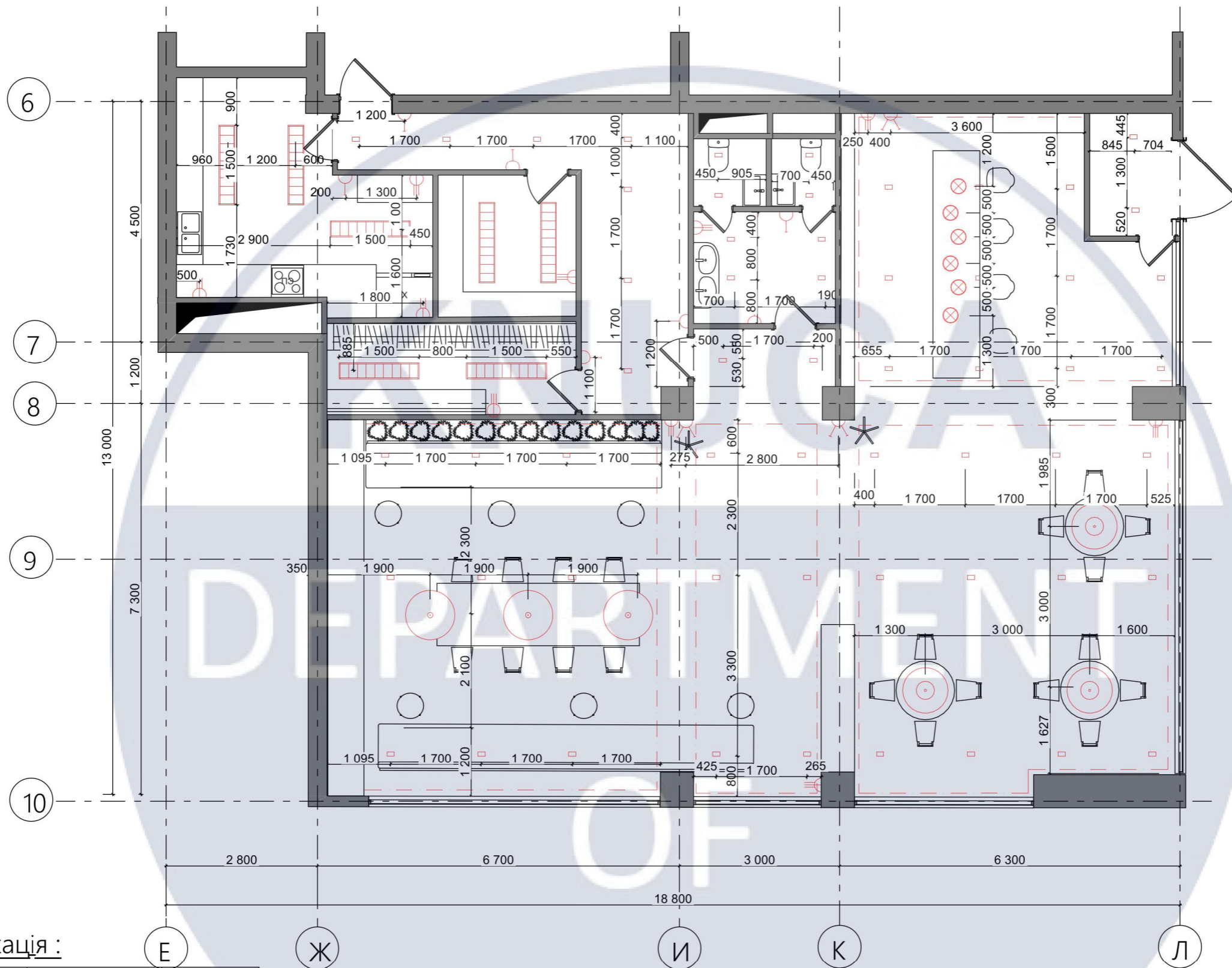

Специфікація :

| Маркування | Кільк. | Зображення | Артикул |
|------------|--------|------------|---|
| | 7 | | Стельовий LED світильник SLIM |
| | 3 | | Потолочний світильник Globen Lighting |
| | 2 | | Люстра плетена із ротангових волокон Samal La Redoute |
| | 7 | | Duolla - Підвісна люстра BOHO |
| | 6 | | Підвісний світильник SABI |
| | 55 | | очковий світильник VASMAR 54353 |

Умовні позначення :

| Маркування | Кільк. | Артикул |
|------------|--------|----------------------|
| | | LED стрічка |
| | 7 | Трьохсмугова розетка |
| | 8 | Вимикач односмуговий |
| | 3 | Вимикач двосмуговий |

| КНУБА 022 Дизайн 2024 ДН-20-1 | | | | | | | |
|--|----------------|------|--------|--------|-------------------------|-------|---------|
| Дизайн багатофункціонального простору винного шоу-руму для українського бренду | | | | | | | |
| Зм. | Кільк. | Арк. | Недок. | Підпис | Дата | | |
| Розробила | Брезвіна О. М. | | | | 06.2024 | | |
| Керівник | Прокопов О. В. | | | | 06.2024 | | |
| Н.контроль | | | | | | | |
| Інтер'єр шоу-руму | | | | | Стадія | Аркуш | Аркушів |
| План освітлення | | | | | Н | 10 | 40 |
| М 1:100 | | | | | Архітектурний факультет | | |

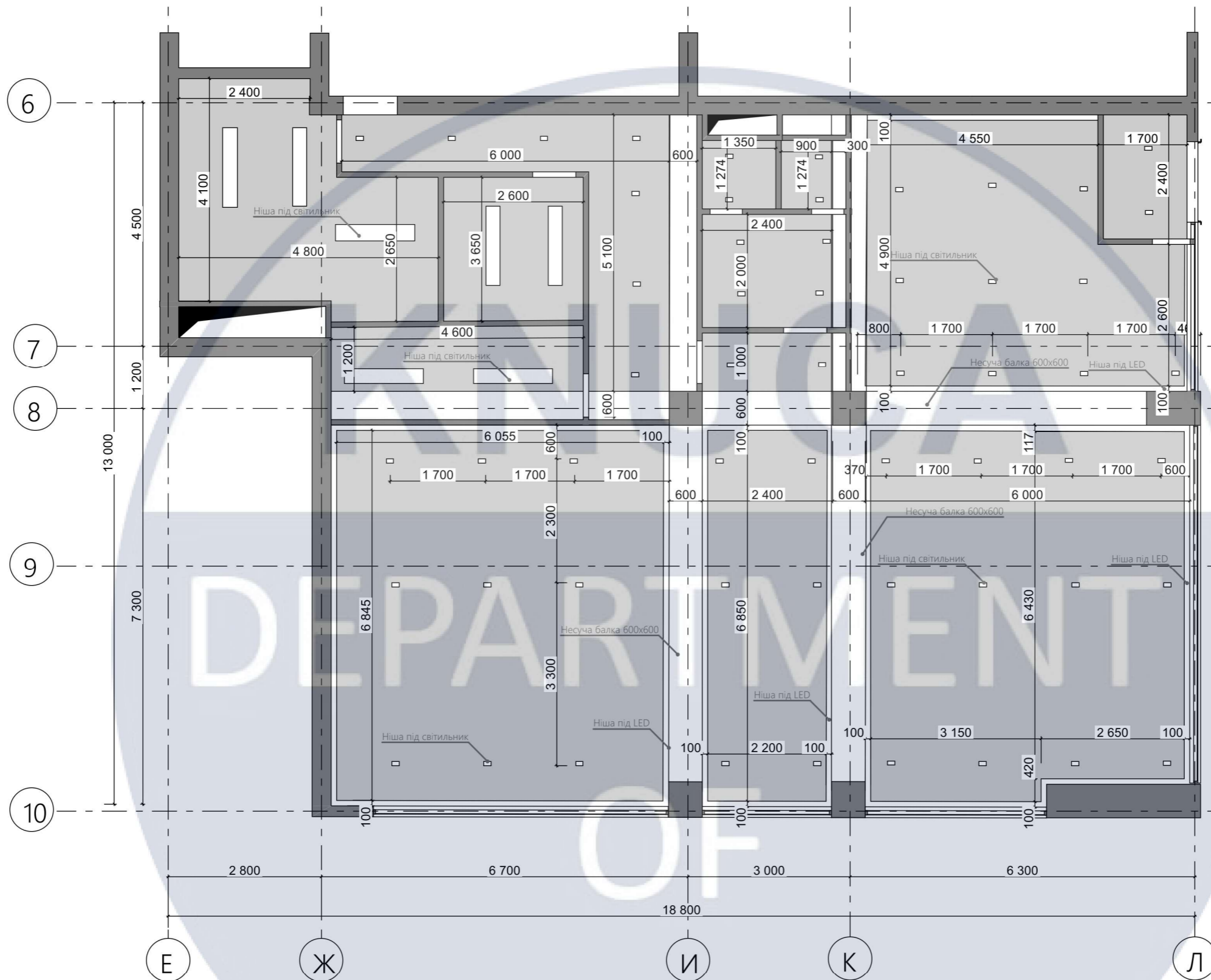

Умовні позначення :



- Гіпсокартон Кнауф стельовий 2500x1200x9.5 мм

| | | | | | | | | | |
|------------|----------------|------|--------|--------|---------|--|-------------------------|-------|---------|
| | | | | | | КНУБА 022 Дизайн 2024 ДН-20-1 | | | |
| | | | | | | Дизайн багатофункціонального простору винного шоу-руму для українського бренду | | | |
| Зм. | Кільк. | Арк. | Недок. | Підпис | Дата | Інтер'єр шоу-руму | Стадія | Аркуш | Аркушів |
| Розробила | Брезвіна О. М. | | | | 06.2024 | | Н | 11 | 40 |
| Керівник | Прокопов О. В. | | | | 06.2024 | | | | |
| Н.контроль | | | | | | План стелі М 1:100 | Архітектурний факультет | | |

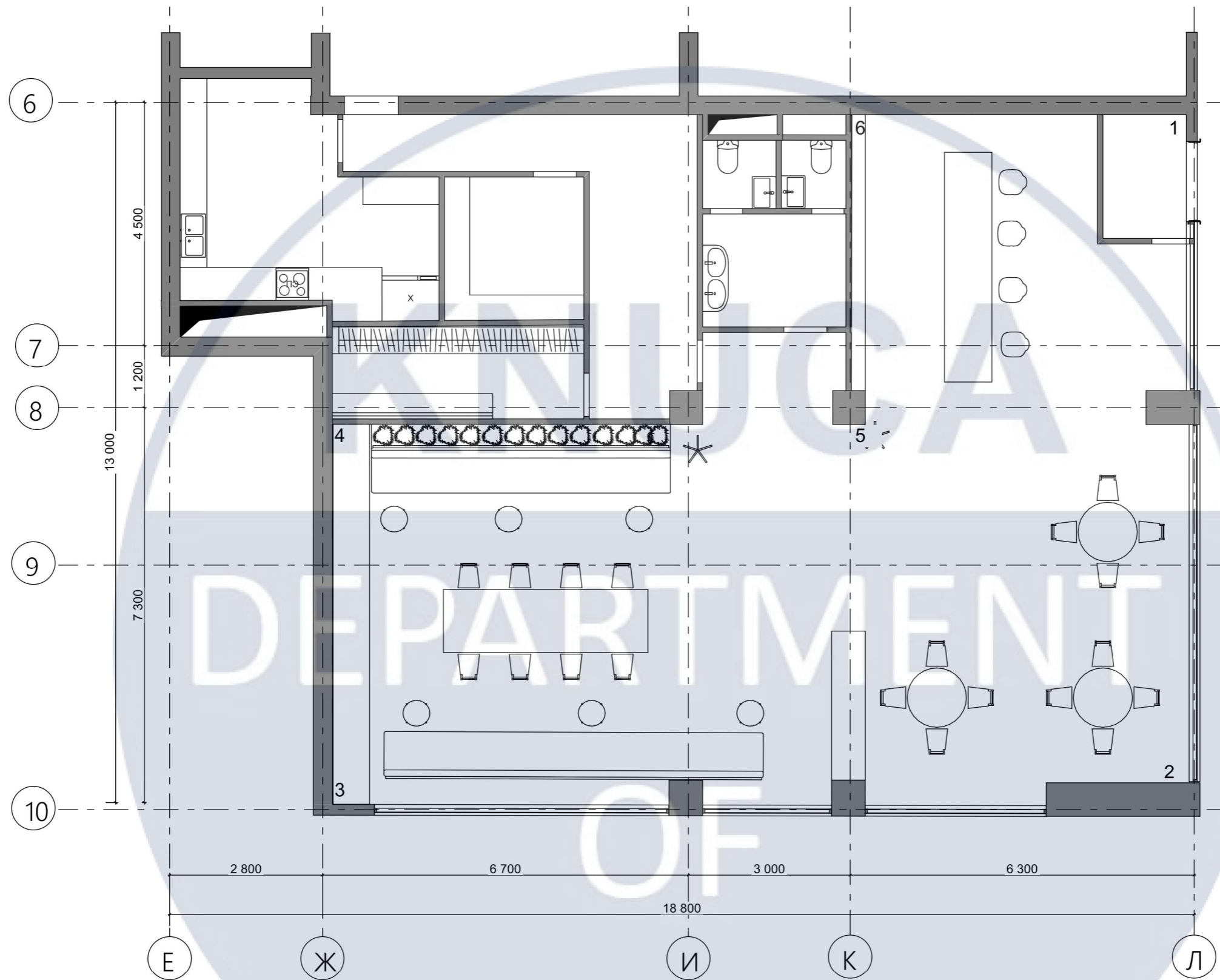

| | | | | | | | | | |
|------------|----------------|------|--------|--------|---------|--|-------------------------|-------|---------|
| | | | | | | КНУБА 022 Дизайн 2024 ДН-20-1 | | | |
| | | | | | | Дизайн багатофункціонального простору винного шоу-руму для українського бренду | | | |
| Зм. | Кільк. | Арк. | Недок. | Підпис | Дата | Інтер'єр шоу-руму | Стадія | Аркуш | Аркушів |
| Розробила | Брезвіна О. М. | | | | 06.2024 | | Н | 12 | 40 |
| Керівник | Прокопов О. В. | | | | 06.2024 | План розгортки М 1:100 | Архітектурний факультет | | |
| Н.контроль | | | | | | | | | |

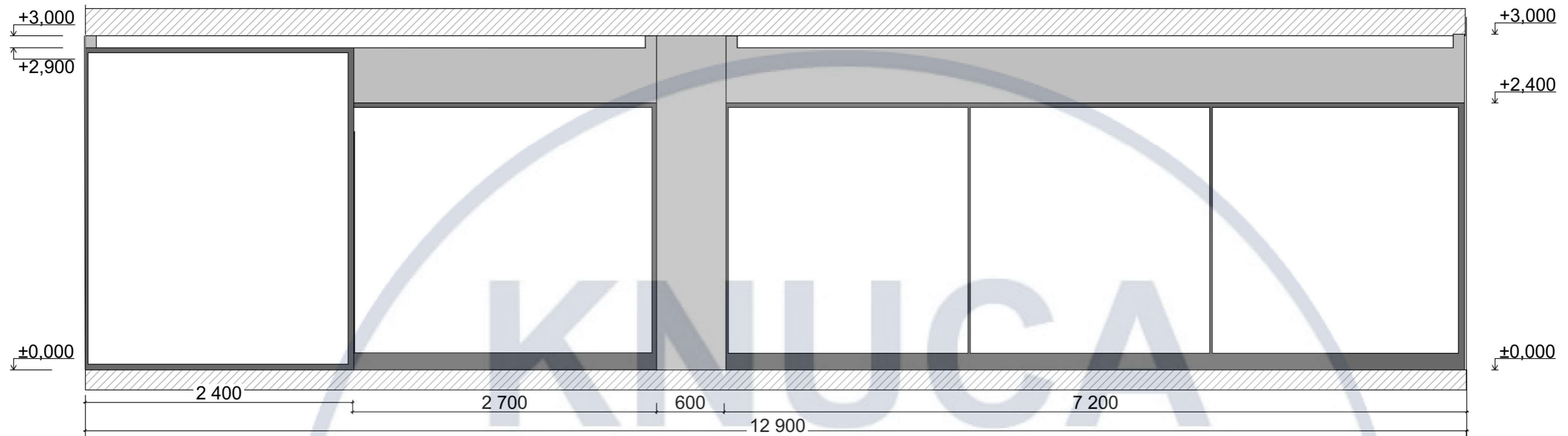

1

2

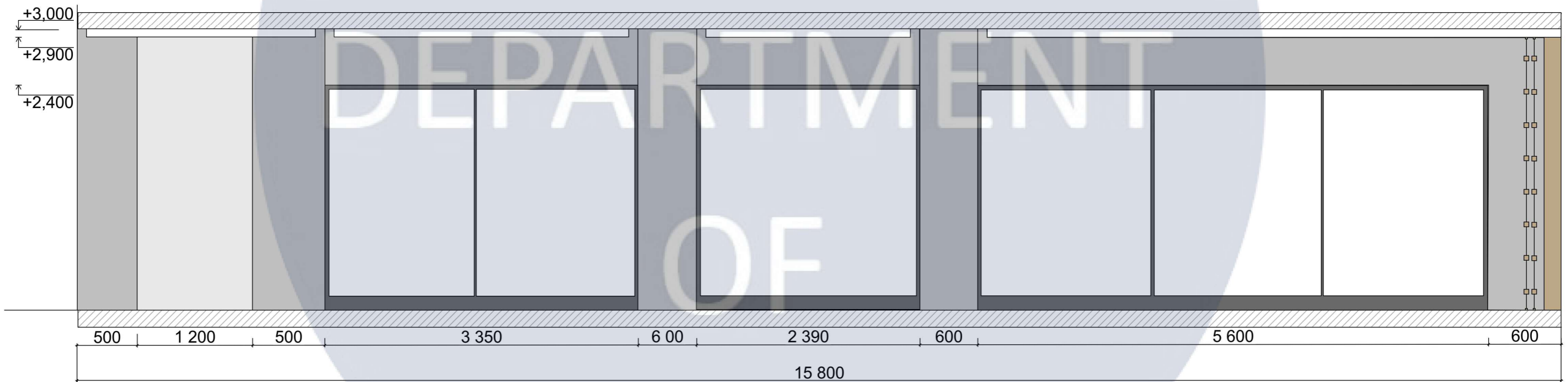

2

3

Відомість оздоблення стін:

| № | Зображення на плані | Текстура | Матеріал | Елемент інтер'єру |
|---|---------------------|----------|-------------------|-------------------|
| 1 | | | Барельєф гіпсовий | Стіни |
| 2 | | | 3D панель | Стіни |
| 3 | | | ДСП Дуб | Шафа для вина |

| КНУБА 022 Дизайн 2024 ДН-20-1 | | | | | |
|--|----------------|------|--------|-------------------------|---------|
| Дизайн багатофункціонального простору винного шоу-руму для українського бренду | | | | | |
| Зм. | Кільк. | Арк. | Недок. | Підпис | Дата |
| Розробила | Брезвіна О. М. | | | | 06.2024 |
| Керівник | Прокопов О. В. | | | | 06.2024 |
| Інтер'єр шоу-руму | | | | Стадія | Аркуш |
| | | | | Н | 13 |
| | | | | Аркушів | 40 |
| Розгортка 1-3 | | | | Архітектурний факультет | |
| М 1:40 | | | | | |
| Н.контроль | | | | | |

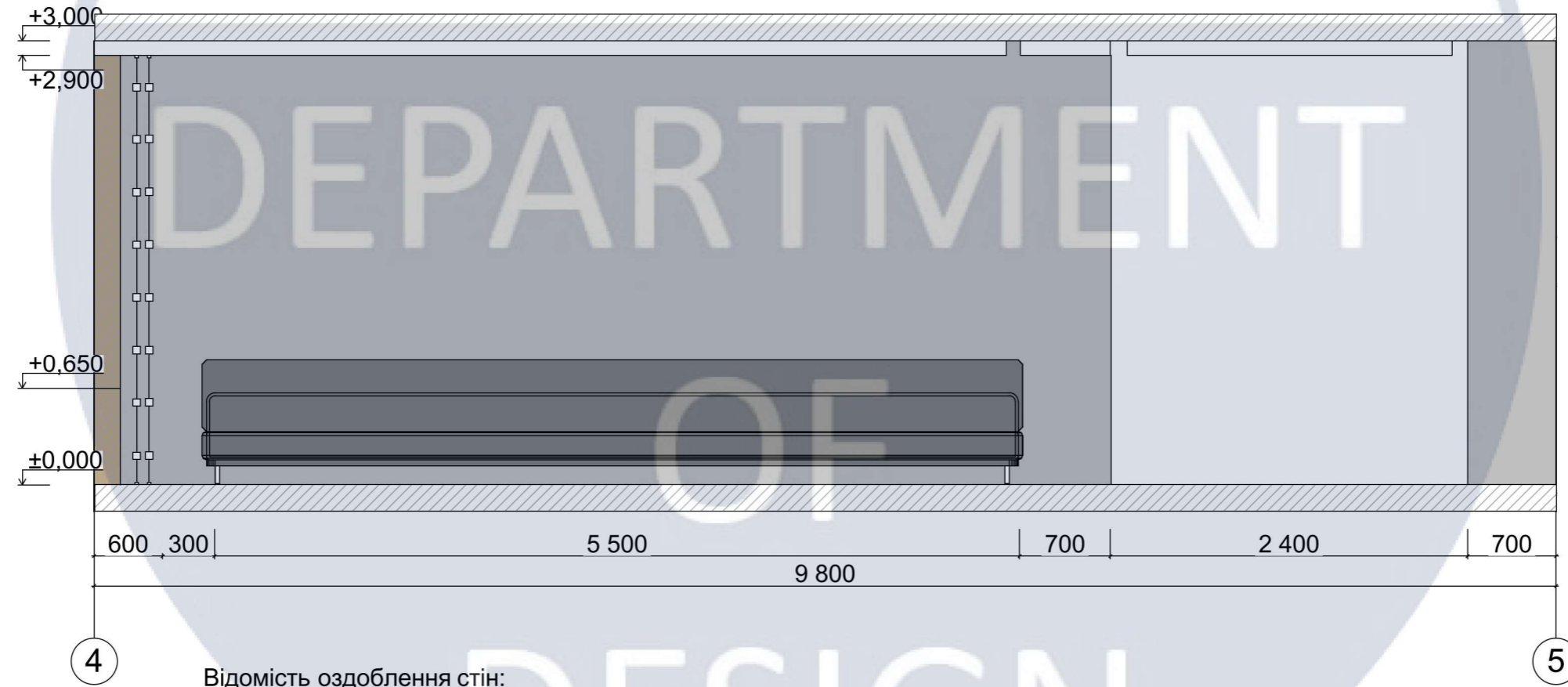
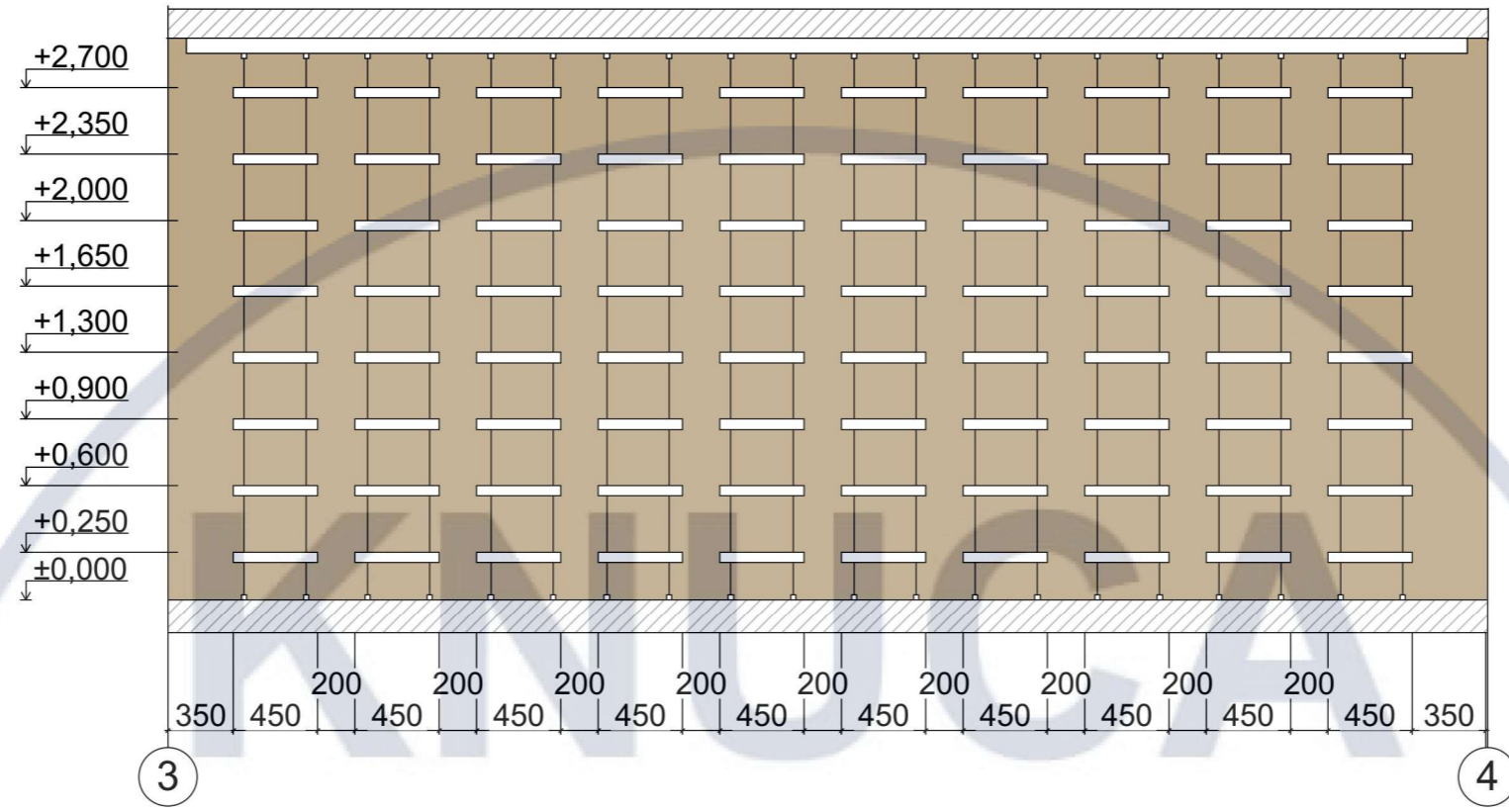

Відомість оздоблення стін:

| № | Зображення на плані | Текстура | Матеріал | Елемент інтер'єру |
|---|---------------------|----------|-------------------|-------------------|
| 1 | | | Барельєф гіпсовий | Стіни |
| 2 | | | Тканина Спанбонд | Диван |
| 3 | | | ДСП Дуб | Шафа для вина |

| КНУБА 022 Дизайн 2024 ДН-20-1 | | | | | |
|--|----------------|------|--------|-------------------|-------------------------|
| Дизайн багатофункціонального простору винного шоу-руму для українського бренду | | | | | |
| Зм. | Кільк. | Арк. | Недок. | Підпис | Дата |
| Розробила | Брезвіна О. М. | | | | 06.2024 |
| Керівник | Прокопов О. В. | | | | 06.2024 |
| | | | | Інтер'єр шоу-руму | Стадія |
| | | | | | Аркуш |
| | | | | | Аркушів |
| | | | | Н | 14 |
| | | | | 40 | |
| | | | | Розгортка 3-5 | Архітектурний факультет |
| | | | | М 1:40 | |

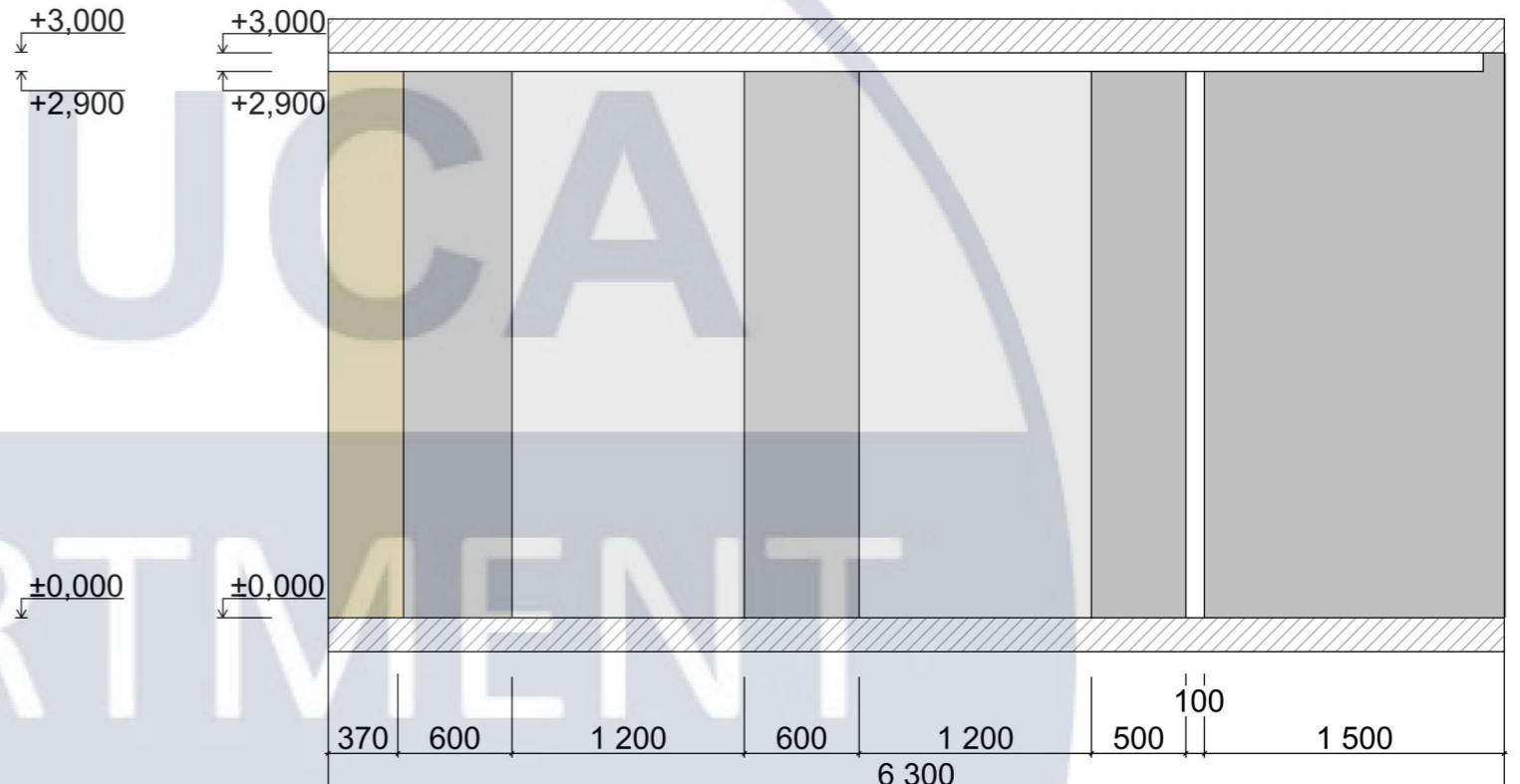
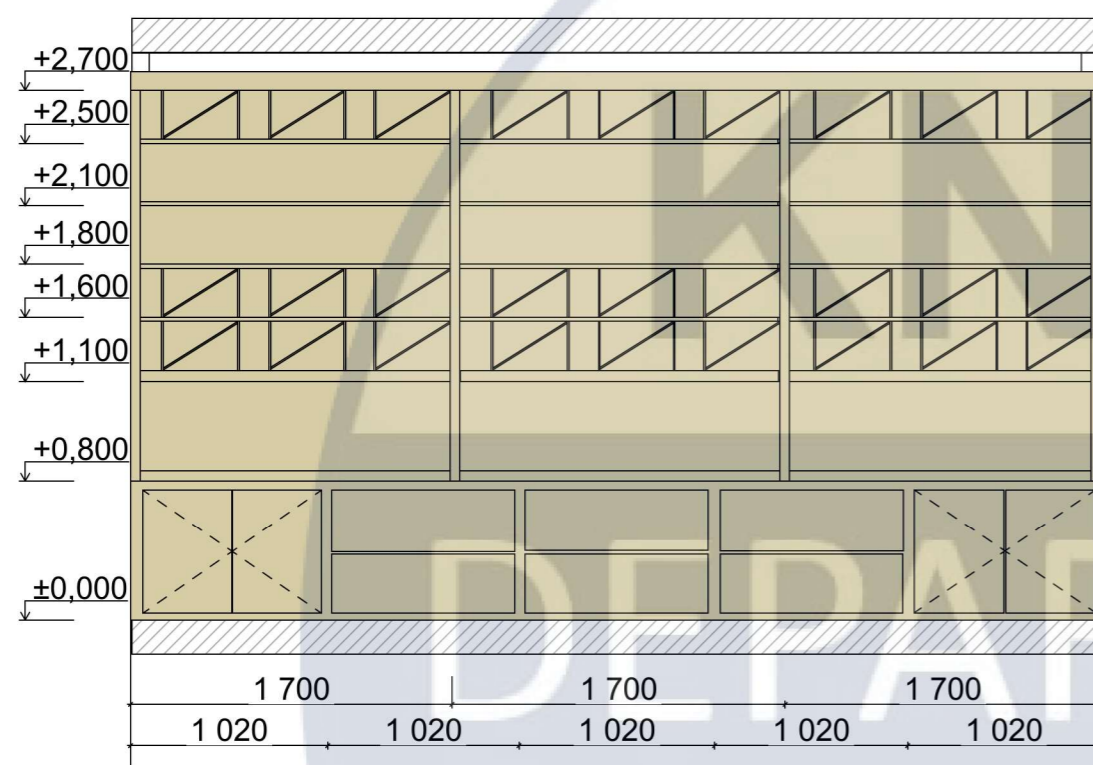

5

6

6

1

Відомість оздоблення стін:

| № | Зображення на плані | Текстура | Матеріал | Елемент інтер'єру |
|---|---------------------|----------|-------------------|-------------------|
| 1 | | | Барельєф гіпсовий | Стіни |
| 2 | | | 3D панель | Стіни |
| 3 | | | ДСП дуб | Шафа для вина |

| | | | | | | | | | | |
|------------|----------------|------|--------|--------|---------|--|--|-------------------------|-------|---------|
| | | | | | | КНУБА 022 Дизайн 2024 ДН-20-1 | | | | |
| | | | | | | Дизайн багатофункціонального простору винного шоу-руму для українського бренду | | | | |
| Зм. | Кільк. | Арк. | Недок. | Підпис | Дата | Інтер'єр шоу-руму | | Стадія | Аркуш | Аркушів |
| Розробила | Брезвіна О. М. | | | | 06.2024 | | | Н | 15 | 40 |
| Керівник | Прокопов О. В. | | | | 06.2024 | Розгортка 5-1 М 1:40 | | Архітектурний факультет | | |
| Н.контроль | | | | | | | | | | |

| № | Зображення | Назва | Довжина | Ширина | Висота | Модель | № номер | Виробник | Кількість |
|----|------------|------------------------|---------|--------|--------|----------------|--------------|----------------|-----------|
| 1 | | Журнальний столик | 500 | 500 | 400 | LAC VIET CRAFT | LV 103 | Global sources | 6 шт. |
| 2 | | Диван м'який | 1 300 | 650 | 850 | Dimaro | 80370609 | Sofyno | 9 шт. |
| 3 | | Барний стілець | 400 | 400 | 1 100 | Adona | PH-64199-1 | ProHouсе | 8 шт. |
| 4 | | Барний стілець | 420 | 470 | 1 100 | Mapio | 80705106 | ProHouсе | 4 шт. |
| 5 | | Кресло | 620 | 710 | 830 | DORIANE | CC2114MV12 | LA FORMA | 12 шт. |
| 6 | | Стол | 1 000 | 1 000 | 770 | ELEFANTE | V-PL-7843879 | ROUND | 3 шт. |
| 7 | | Стол | 3 800 | 1 200 | 1 300 | ADSLEV | PH-49445 | ProHouсе | 1 шт. |
| 8 | | Сенсорний POS-Термінал | 250 | 390 | 320 | Merlin | 1984915342 | Merlin | 1 шт. |
| 9 | | Вішалка стояча | 630 | 630 | 1 690 | EKRAR | 605.668.92 | IKEA | 2 шт. |
| 10 | | Двери | 200 | 700 | 2 000 | ПК-01 | 659739 | terminu | 5 шт. |
| 11 | | Двери | 200 | 900 | 2 200 | Zeist | HC 55789598 | Danaprisdoors | 1 шт. |

| № | Текстура | Матеріал | Елемент інтер'єру |
|---|----------|--------------------------|--|
| 1 | | ДСП Дуб | Шафа для вина |
| 2 | | Дерево Дуб крафт золотий | Столи Стільці Барна стійка Стенд для вина |
| 3 | | Барельєф гіпсовий | Стіни |
| 4 | | 3D панель | Стіни |
| 5 | | Паркет | Підлога |
| 6 | | Тканина Спанбонд | Диван |
| 7 | | Тканина Флізелін | Стільці |

| КНУБА 022 Дизайн 2024 ДН-20-1 | | | | | |
|--|----------------|------|--------|--|---------|
| Дизайн багатофункціонального простору винного шоу-руму для українського бренду | | | | | |
| Зм. | Кільк. | Арк. | № док. | Підпис | Дата |
| Розробила | Брезвіна О. М. | | | | 06.2024 |
| Керівник | Прокопов О. В. | | | | 06.2024 |
| Н.контроль | | | | | |
| | | | | Інтер'єр шоу-руму | |
| | | | | Н | 16 |
| | | | | Аркушів | |
| | | | | 40 | |
| | | | | Специфікація меблів та оздоблювальних матеріалів | |
| | | | | Архітектурний факультет | |





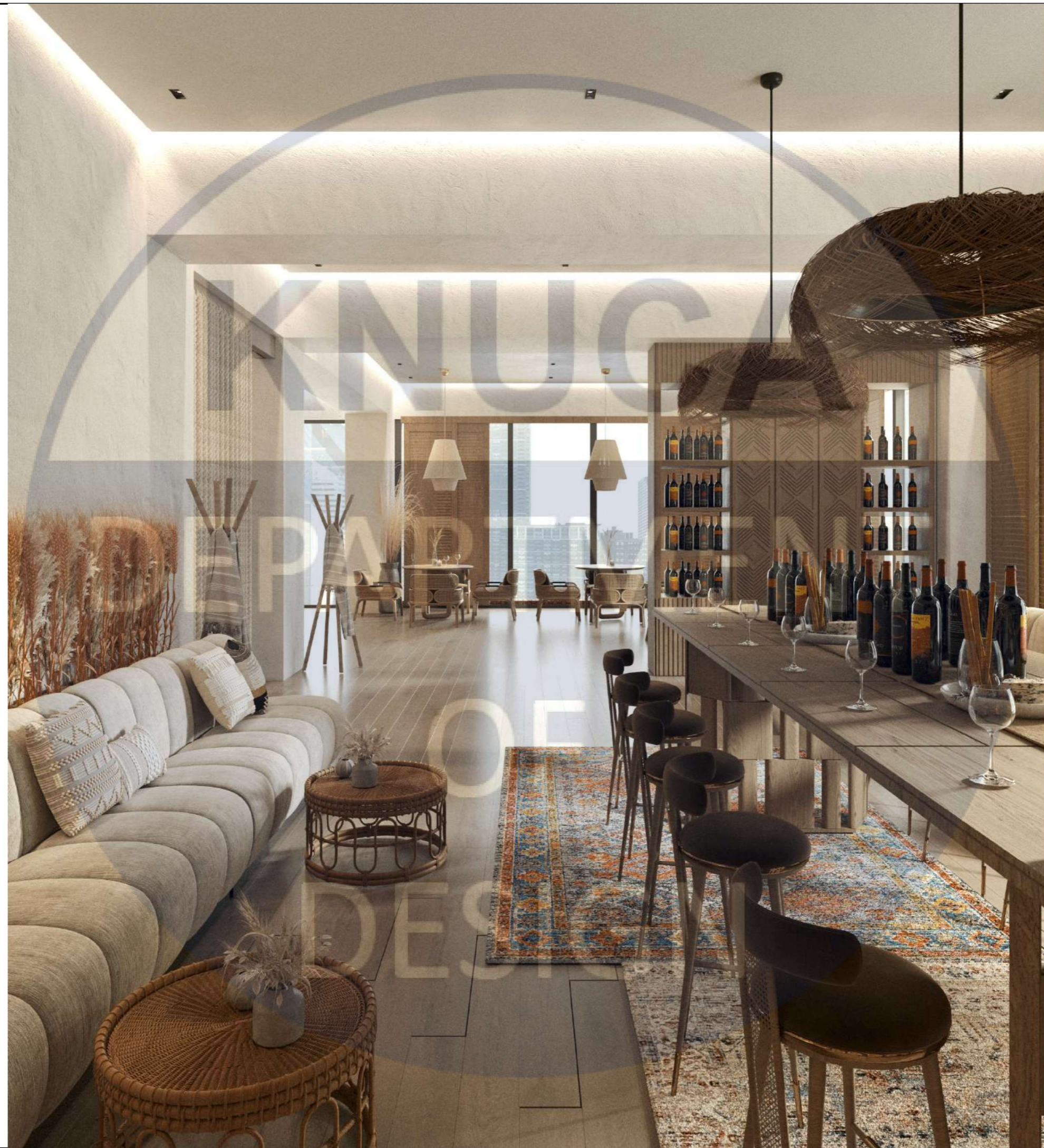









КНУСА

DEPARTMENT

Розробка стенду для виставкового інвентарю

OF

DESIGN

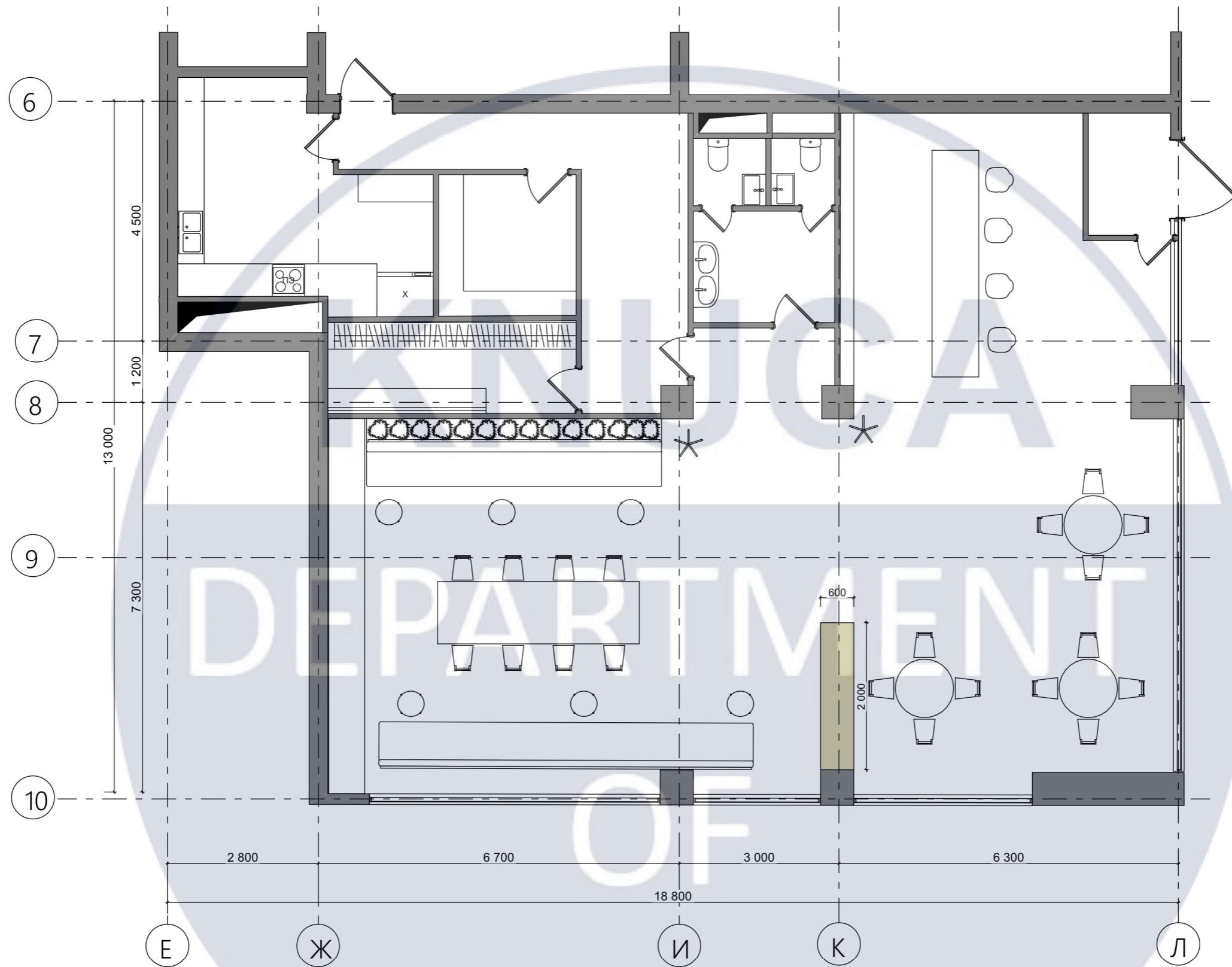

| | | | | | | | | | |
|------------|--------|------|--------|----------------|---------|--|-------------------------|-------|---------|
| | | | | | | КНУБА 022 Дизайн 2024 ДН-20-1 | | | |
| | | | | | | Дизайн багатофункціонального простору винного шоу-руму для українського бренду | | | |
| Зм. | Кільк. | Арк. | Недок. | Підпис | Дата | Інтер'єр шоу-руму | Стадія | Аркуш | Аркушів |
| Розробила | | | | Брезвіна О. М. | 06.2024 | | Н | 25 | 40 |
| Керівник | | | | Прокопов О. В. | 06.2024 | План з розташуванням стенду | Архітектурний факультет | | |
| Н.контроль | | | | | | | | | |

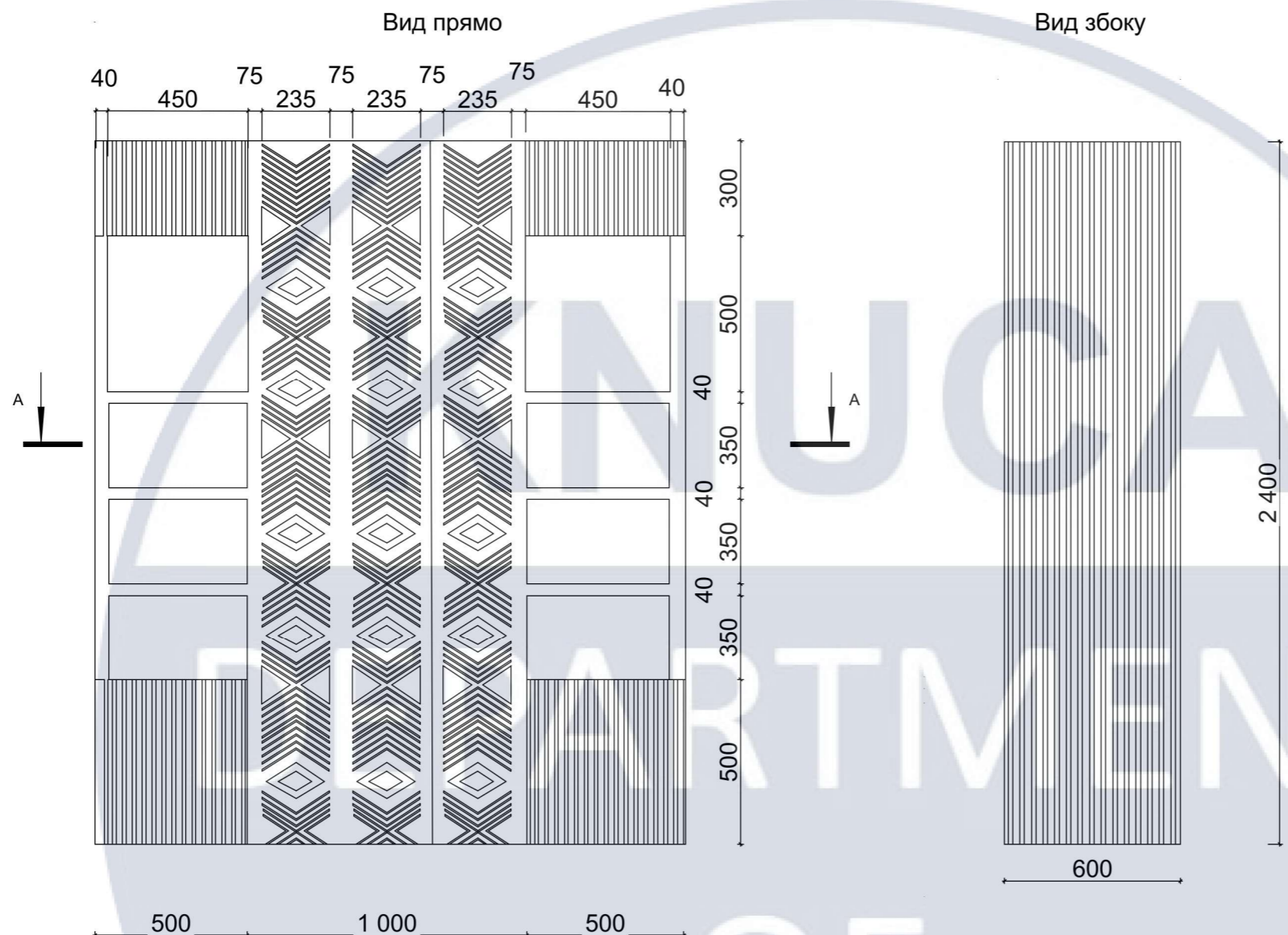

| | | | | | | | | | |
|------------|----------------|------|--------|--------|---------|--|-------------------------|-------|---------|
| | | | | | | КНУБА 022 Дизайн 2024 ДН-20-1 | | | |
| | | | | | | Дизайн багатофункціонального простору винного шоу-руму для українського бренду | | | |
| Зм. | Кільк. | Арк. | Недок. | Підпис | Дата | Інтер'єр шоу-руму | Стадія | Аркуш | Аркушів |
| Розробила | Брезвіна О. М. | | | | 06.2024 | | Н | 26 | 40 |
| Керівник | Прокопов О. В. | | | | 06.2024 | | | | |
| Н.контроль | | | | | | Вигляди М 1:20 | Архітектурний факультет | | |

Розріз А-А

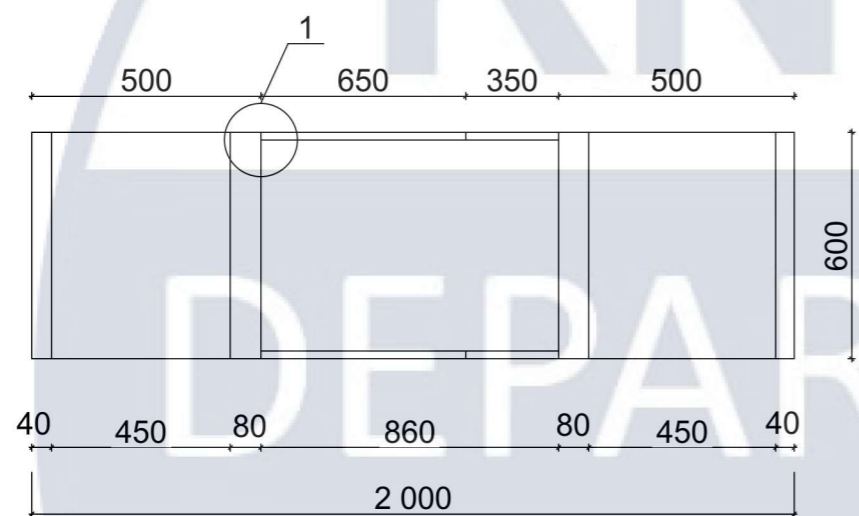

Розріз Б-Б

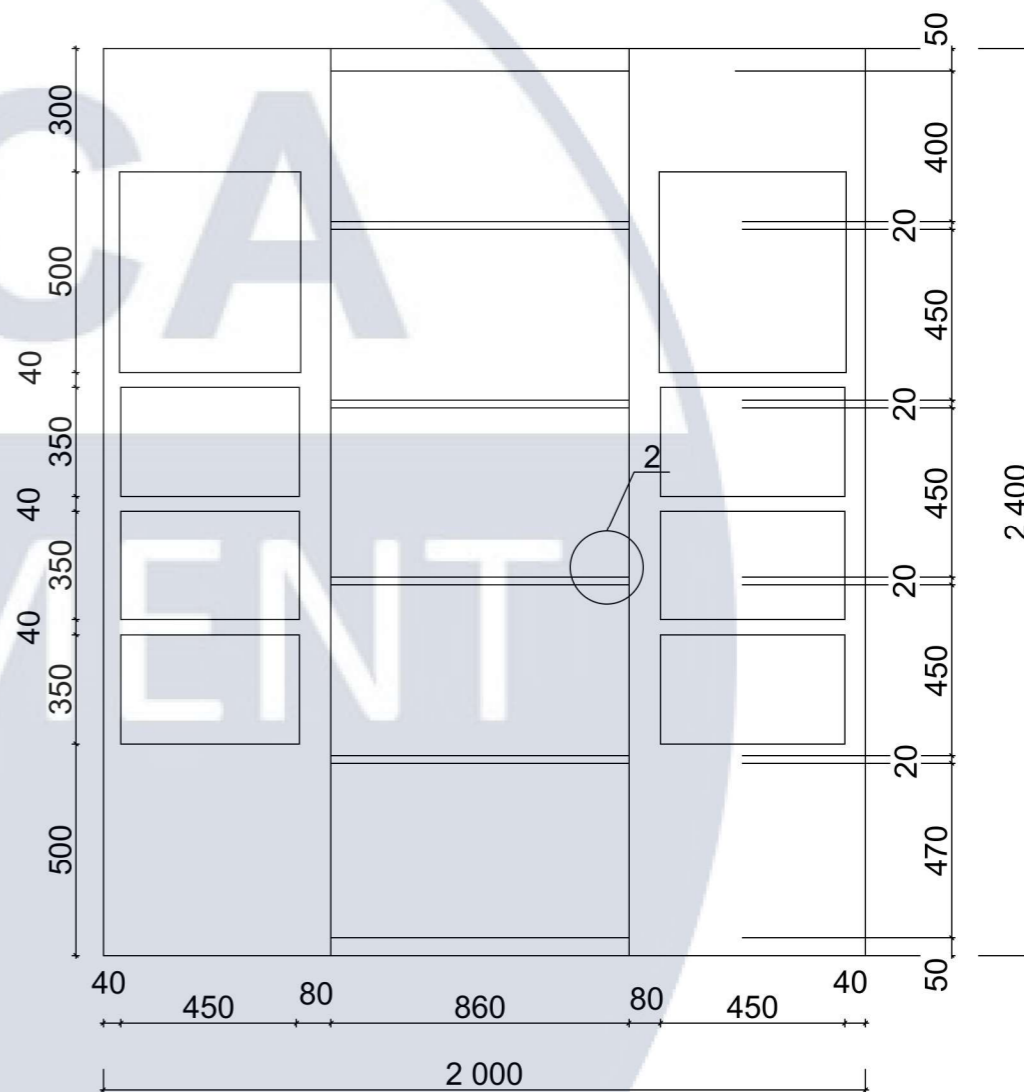

| | | | | | | | | | |
|-----------|--------|------|--------|----------------|---------|--|--|-------------------------|-------|
| | | | | | | КНУБА 022 Дизайн 2024 ДН-20-1 | | | |
| | | | | | | Дизайн багатофункціонального простору винного шоу-руму для українського бренду | | | |
| Зм. | Кільк. | Арк. | Недок. | Підпис | Дата | | | | |
| Розробила | | | | Брезвіна О. М. | 06.2024 | Інтер'єр шоу-руму | | Стадія | |
| Керівник | | | | Прокопов О. В. | 06.2024 | | | Н | Аркуш |
| | | | | | | | | Аркушів | |
| | | | | | | | | 40 | |
| | | | | | | Розрізи | | Архітектурний факультет | |
| | | | | | | М 1:20 | | | |

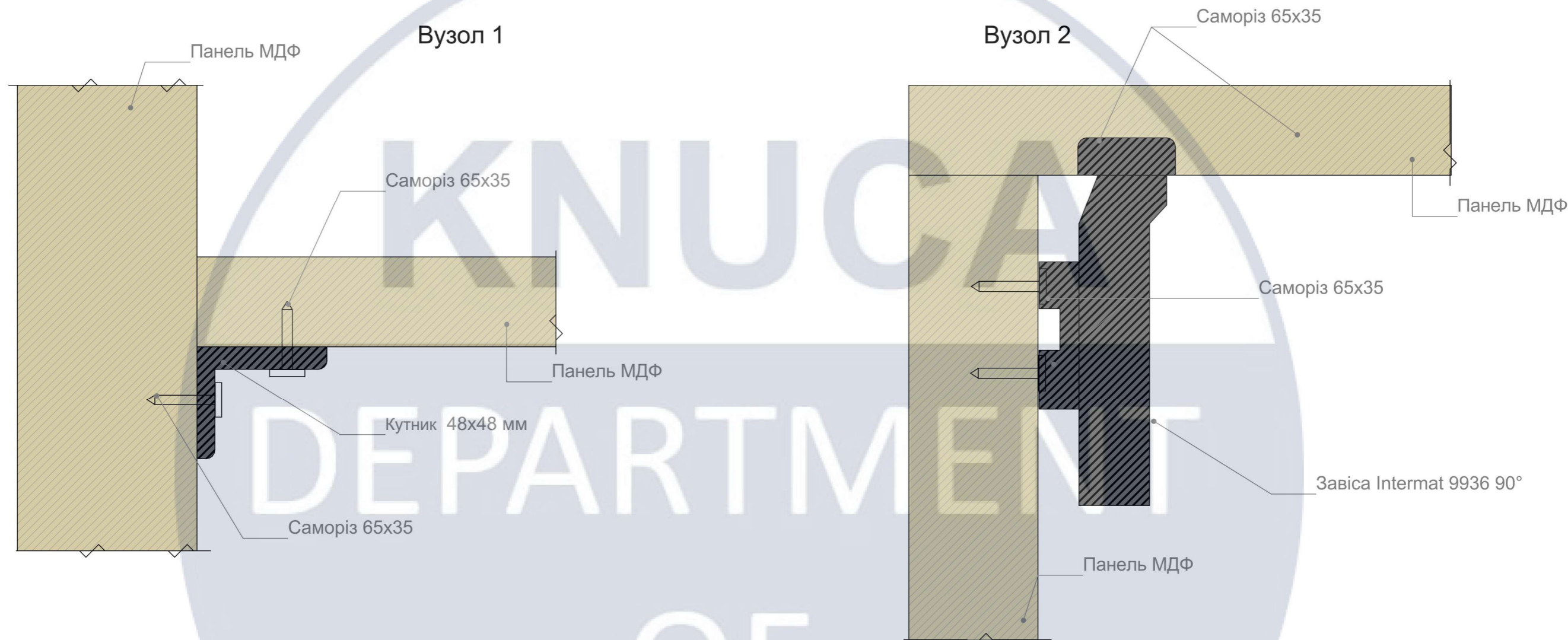

| № | Назва | Розмір | Зображення |
|---|-------------------------------------|--------|--|
| 1 | Кутник Linken System | 48x48 |  |
| 2 | Петля Intermat 9936, 90° | 90x40 |  |
| 3 | Шуруп по дереву універсальний білий | 3x12 |  |

| КНУБА 022 Дизайн 2024 ДН-20-1 | | | | | |
|--|--------|------|--------|---------------------|-------------------------|
| Дизайн багатофункціонального простору винного шоу-руму для українського бренду | | | | | |
| Зм. | Кільк. | Арк. | № док. | Підпис | Дата |
| Розробила | | | | Брезвіна О. М. | |
| Керівник | | | | Прокопов О. В. | |
| | | | | | |
| Н.контроль | | | | | |
| | | | | Інтер'єр шоу-руму | Стадія |
| | | | | | Аркуш |
| | | | | | Аркушів |
| | | | | Н | 28 |
| | | | | 40 | |
| | | | | Конструкційгі вузли | Архітектурний факультет |

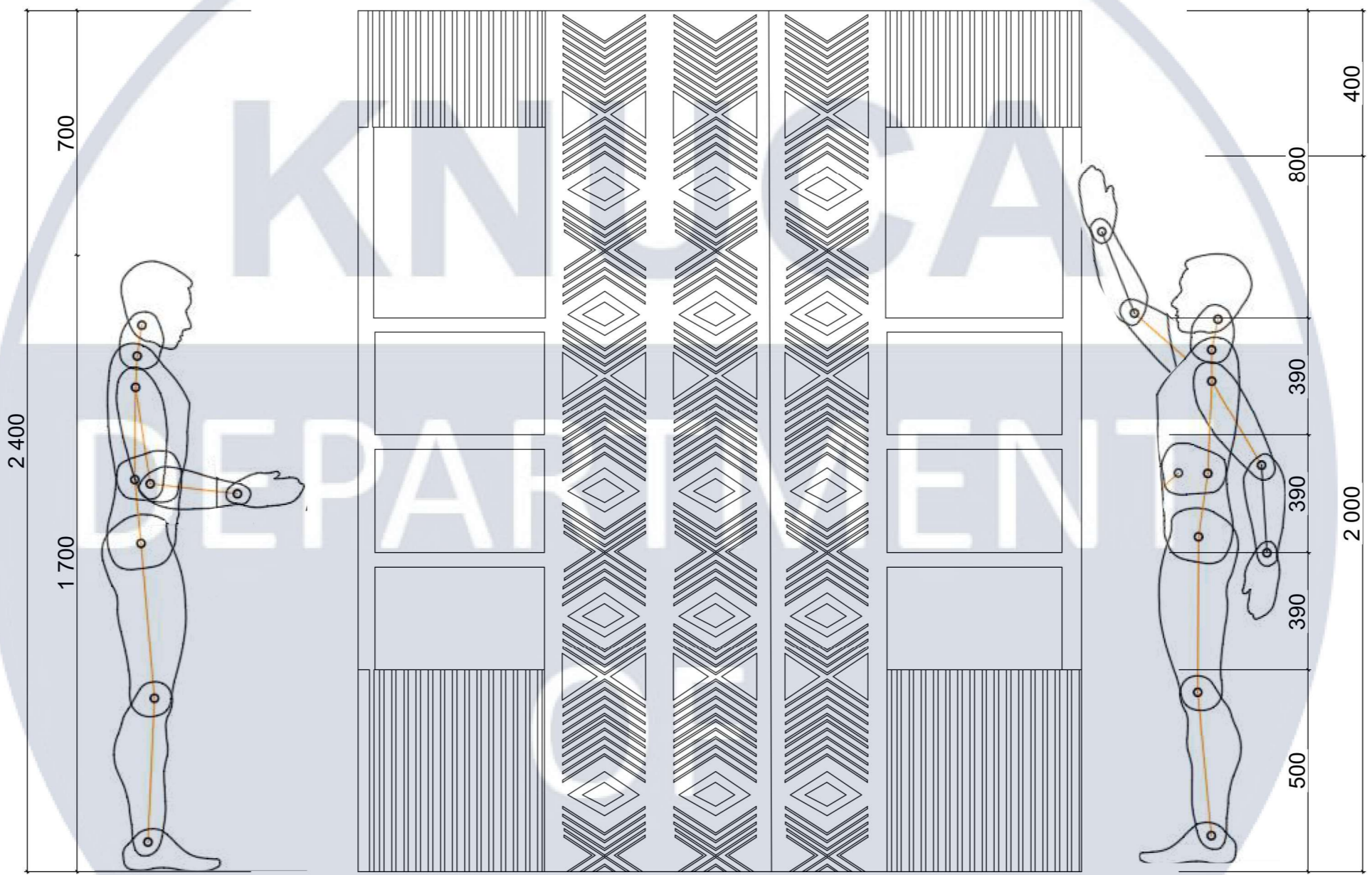

DESIGN

| | | | | | | | | | |
|------------|----------------|------|--------|--------|---------|--|-------------------------|-------|---------|
| | | | | | | КНУБА 022 Дизайн 2024 ДН-20-1 | | | |
| | | | | | | Дизайн багатофункціонального простору винного шоу-руму для українського бренду | | | |
| Зм. | Кільк. | Арк. | Недок. | Підпис | Дата | Інтер'єр шоу-руму | Стадія | Аркуш | Аркушів |
| Розробила | Брезвіна О. М. | | | | 06.2024 | | Н | 29 | 40 |
| Керівник | Прокопов О. В. | | | | 06.2024 | Ергономічний розрахунок М 1:15 | Архітектурний факультет | | |
| Н.контроль | | | | | | | | | |

