

Міністерство освіти і науки України
Київський національний університет будівництва і архітектури
Архітектурний факультет
Кафедра дизайну

КВАЛІФІКАЦІЙНА ВИПУСКНА РОБОТА
НА ЗДОБУТТЯ ОСВІТНЬОГО СТУПЕНЯ БАКАЛАВР

на тему:

"Дизайн інтер'єрів холу та кабінету лікаря ветеринарної клініки"
Проектна частина

Виконала: ст. гр. ДН-20-2 Кучерина А. В.
Керівник роботи: доцент Хараборська Ю. О.

Київ 2024

Зміст			
№	Найменування	Масштаб	Сторінка
1	Ситуаційний план та геолокація		3
2	Перспективне зображення будівлі		4
3	План поверху будівлі	М 1:200	5
4	Обмірний план	М 1:100	6
5	План демонтажу	М 1:100	7
6	План монтажу	М 1:100	8
7	План з меблями та рухом	М 1:100	9
8	План з меблями	М 1:100	10
9	План підлоги	М 1:100	11
10	План освітлення	М 1:100	12
11	План стелі	М 1:100	13
12	Розгортки холу	М 1:50	14-15
13	Розгортки кабінету лікаря	М 1:50	16
14	Специфікація меблів та обладнання		17
15	Специфікація оздоблювальних матеріалів та елементів освітлення		18
16	Перспективні зображення		19-22
17	Розробка дивана з вмонтованими місцями для тварин		23
18	Фасади та план дивана з вбудованими місцями для тварин	М 1:20	24
19	Розрізи та конструкційні вузли	М 1:10	25
20	Специфікація використаних матеріалів		26
21	Перспективні зображення моделі		27
22	Ергономічний розрахунок	М 1:15	28
23	Диван з вбудованими місцями для тварин в інтер'єрі		29

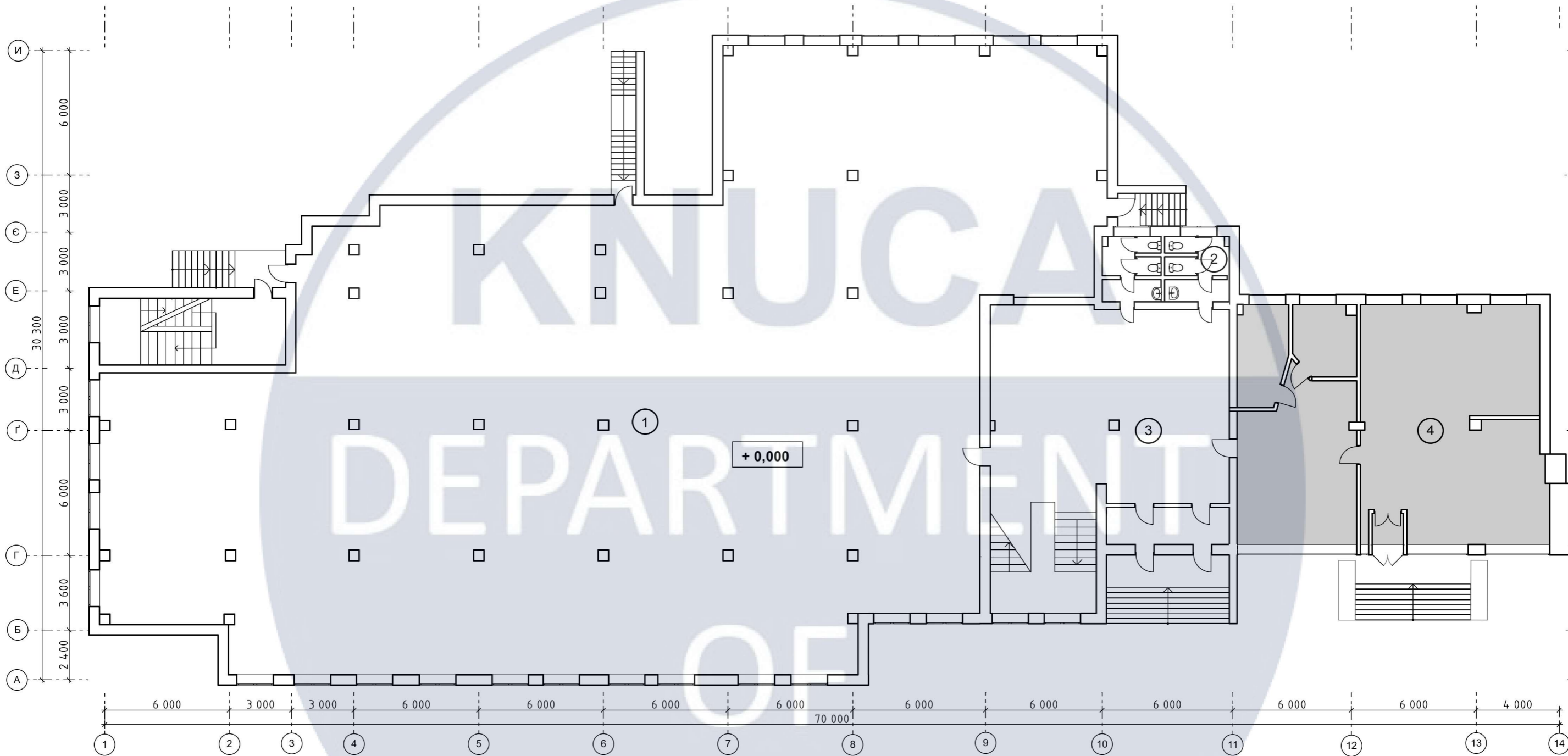

Експлікація приміщень		
№	Назва	Площа
1	Приміщення 1	1 045,21
2	Приміщення 2	19,32
3	Приміщення 3	148,47
4	Приміщення 4	157,03
5	Всього	1 370,03

						КНУБА 022 Дизайн 2024 ДН-20-2 ДП			
						Дизайн інтер'єру холу та кабінету лікаря ветеринарної клініки			
Зм.	Кіл. уч.	Аркуш	№Док.	Підп.	Дата				
Виконала						Інтер'єр ветеринарної клініки	Стадія	Аркуш	Аркушів
Керівник							Н	5	29
						План поверху М 1:200	КНУБА-АРХ		

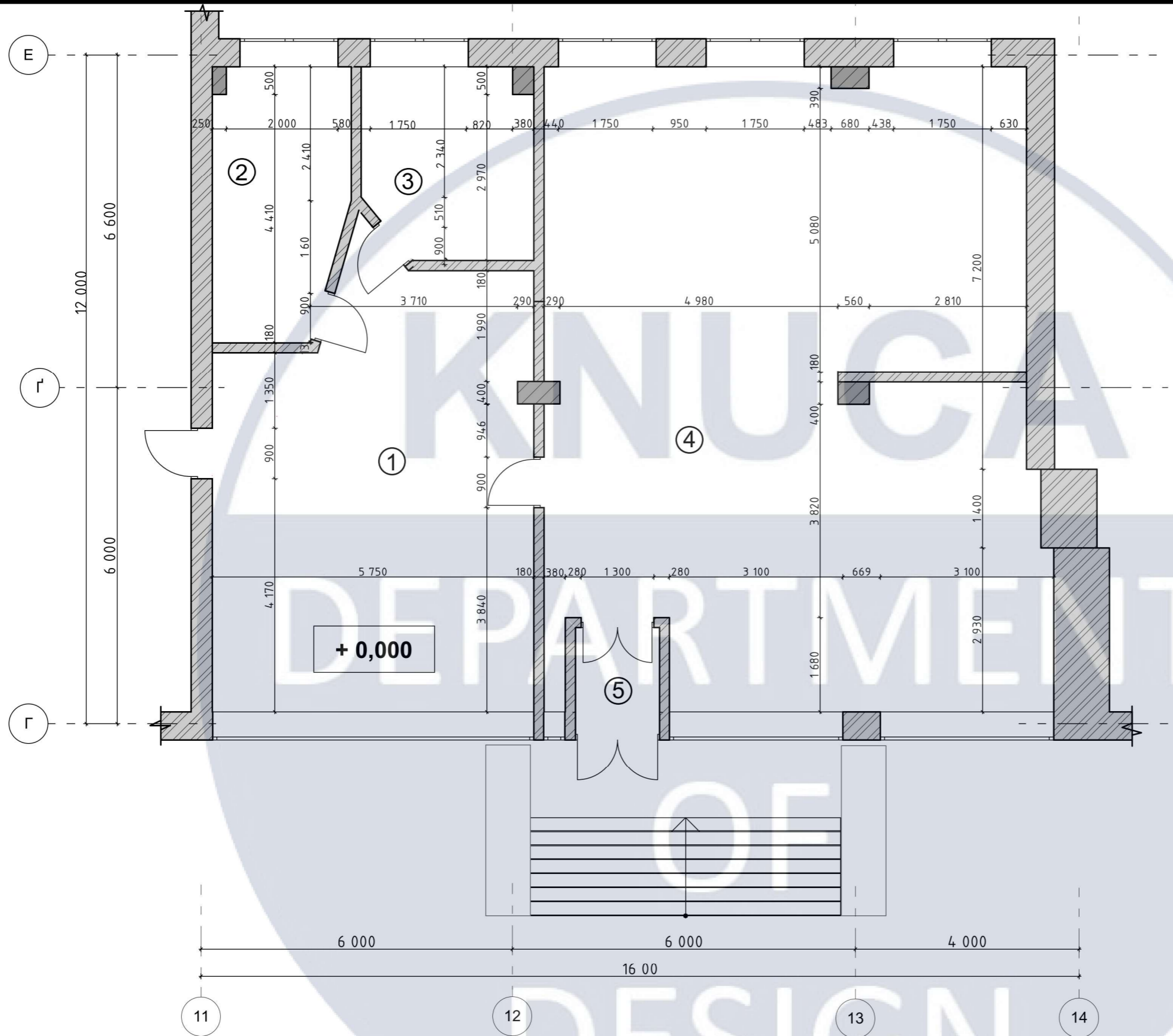

Експлікація приміщень		
№	Назва	Площа
1	Приміщення 1	37,23
2	Приміщення 2	11,36
3	Приміщення 3	10,19
4	Приміщення 4	98,25
5	Тамбур	3,00
6	Всього	160,03

						КНУБА 022 Дизайн 2024 ДН-20-2 ДП			
						Дизайн інтер'єру холу та кабінету лікаря ветеринарної клініки			
Зм.	Кіл. уч.	Аркуш	№Док.	Підп.	Дата				
Виконала	Кучерина А. В.					Інтер'єр ветеринарної клініки	Стадія	Аркуш	Аркушів
Керівник	Хараборська Ю.О.						Н	6	29
						Обмірний план М 1:100	КНУБА-АРХ		

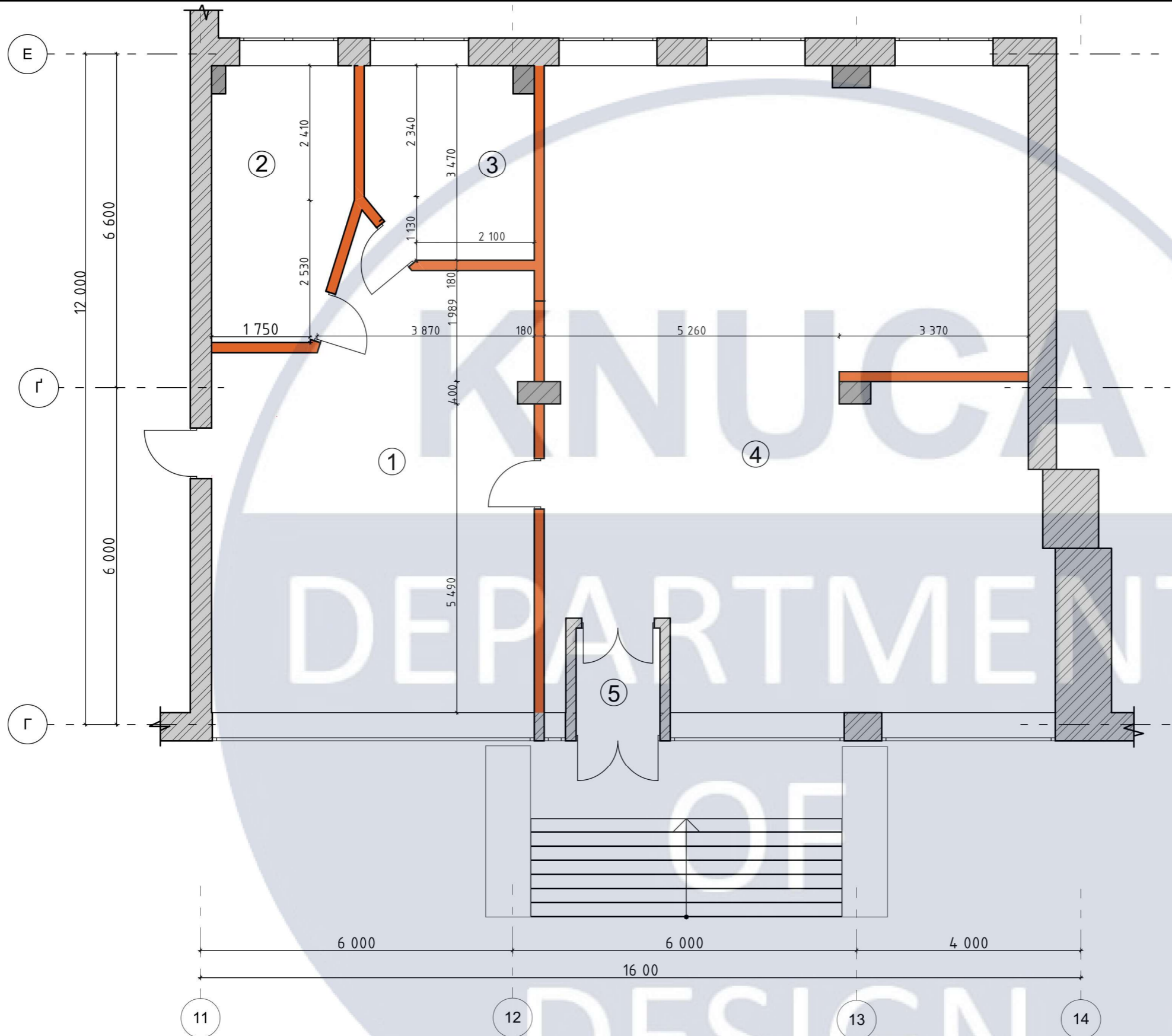

Умовні позначення	
	Демонтаж

Експлікація приміщень		
№	Назва	Площа
1	Приміщення 1	37,23
2	Приміщення 2	11,36
3	Приміщення 3	10,19
4	Приміщення 4	98,25
5	Тамбур	3,00
6	Всього	160,03

						КНУБА 022 Дизайн 2024 ДН-20-2 ДП			
						Дизайн інтер'єру холу та кабінету лікаря ветеринарної клініки			
Зм.	Кіл. уч.	Аркуш	№Док.	Підп.	Дата				
Виконала	Кучерина А. В.					Інтер'єр ветеринарної клініки	Стадія	Аркуш	Аркушів
Керівник	Хараборська Ю.О.						Н	7	29
						План демонтажу М 1:00	КНУБА-АРХ		

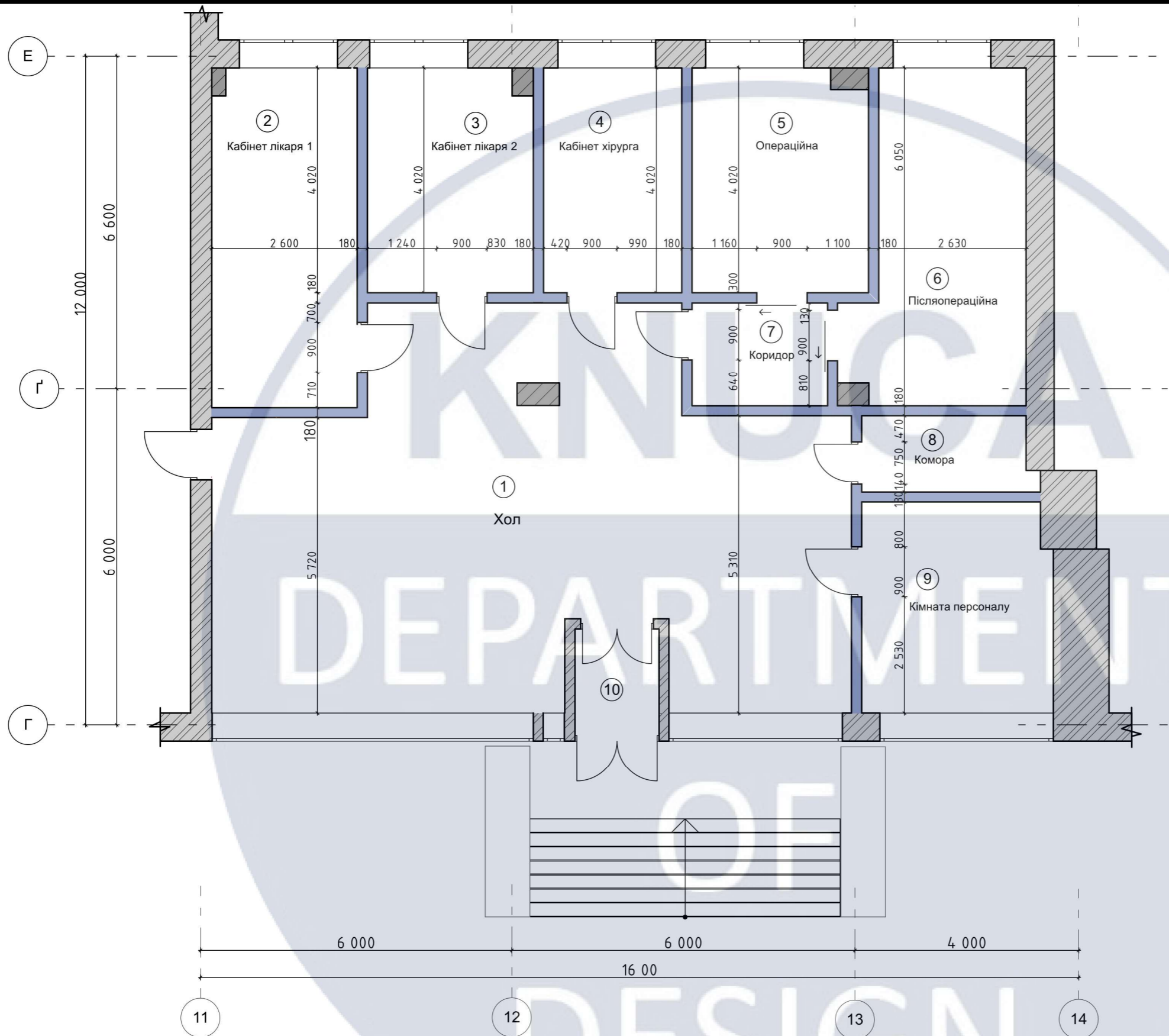

Умовні позначення	
	Монтаж

Експлікація приміщень		
№	Назва	Площа
1	Хол	68,92
2	Кабінет лікаря 1	15,58
3	Кабінет лікаря 2	11,76
4	Кабінет хірурга	9,97
5	Операційна	12,45
6	Післяопераційна	17,06
7	Коридор	4,47
8	Комора	4,09
9	Кімната персоналу	12,73
10	Тамбур	3,00
11	Всього	160,03

КНУБА 022 Дизайн 2024 ДН-20-2 ДП					
Дизайн інтер'єру холу та кабінету лікаря ветеринарної клініки					
Зм.	Кіл. уч.	Аркуш	№Док.	Підп.	Дата
Виконала	Кучерина А. В.				
Керівник	Хараборська Ю.О.				
Інтер'єр ветеринарної клініки			Стадія	Аркуш	Аркушів
План монтажу М 1:100			Н	8	29
			КНУБА-АРХ		

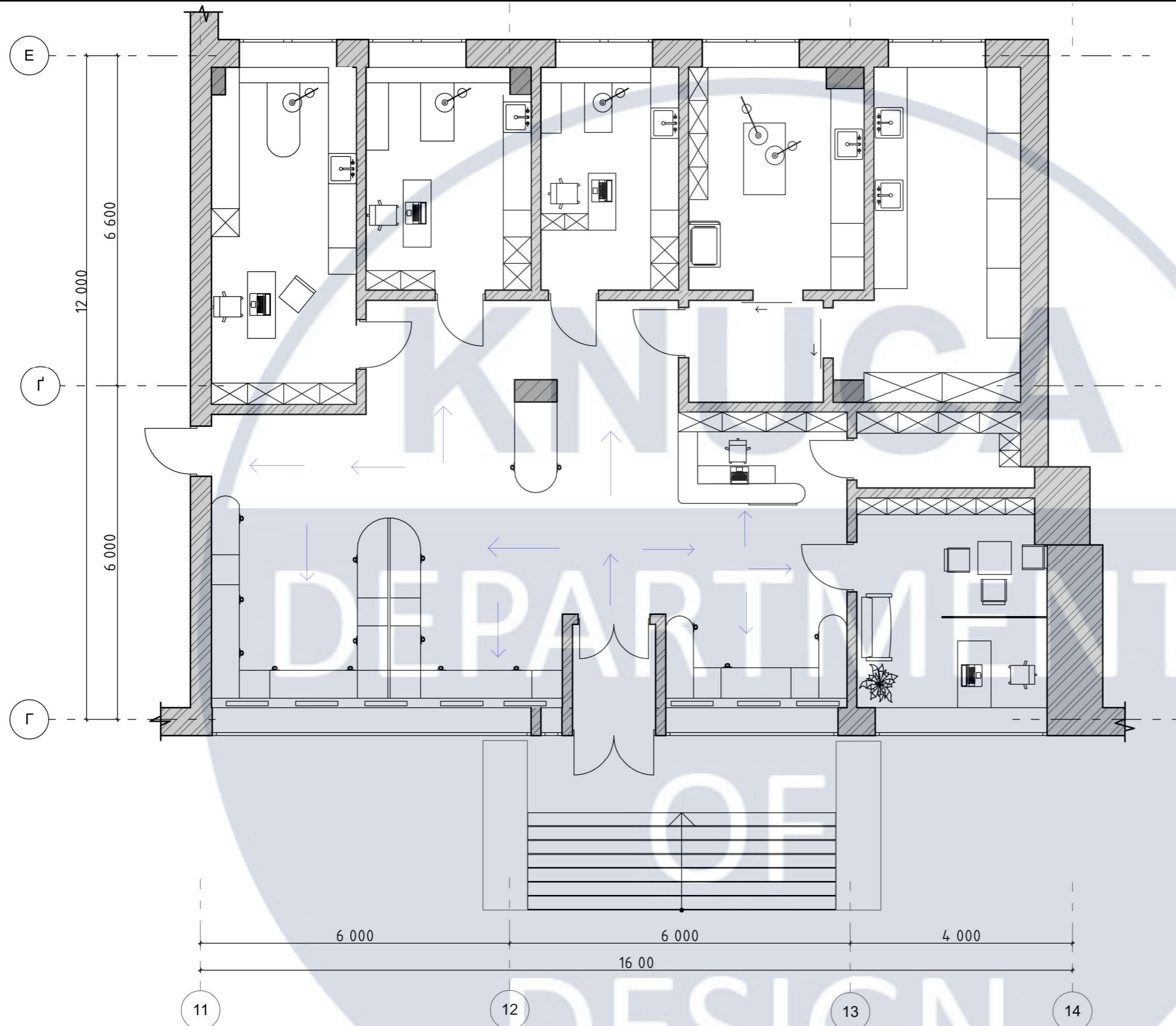

Експлікація приміщень		
№	Назва	Площа
1	Хол	68,92
2	Кабінет лікаря 1	15,58
3	Кабінет лікаря 2	11,76
4	Кабінет хірурга	9,97
5	Операційна	12,45
6	Післяопераційна	17,06
7	Коридор	4,47
8	Комора	4,09
9	Кімната персоналу	12,73
10	Тамбур	3,00
11	Всього	160,03

						КНУБА 022 Дизайн 2024 ДН-20-2 ДП				
						Дизайн інтер'єру холу та кабінету лікаря ветеринарної клініки				
Зм.	Кіл. уч.	Аркуш	№Док.	Підп.	Дата			Стадія	Аркуш	Аркушів
Виконала	Кучерина А. В.					Інтер'єр ветеринарної клініки		Н	9	29
Керівник	Хараборська Ю.О.					План з меблями та рухом М 1:100		КНУБА-АРХ		

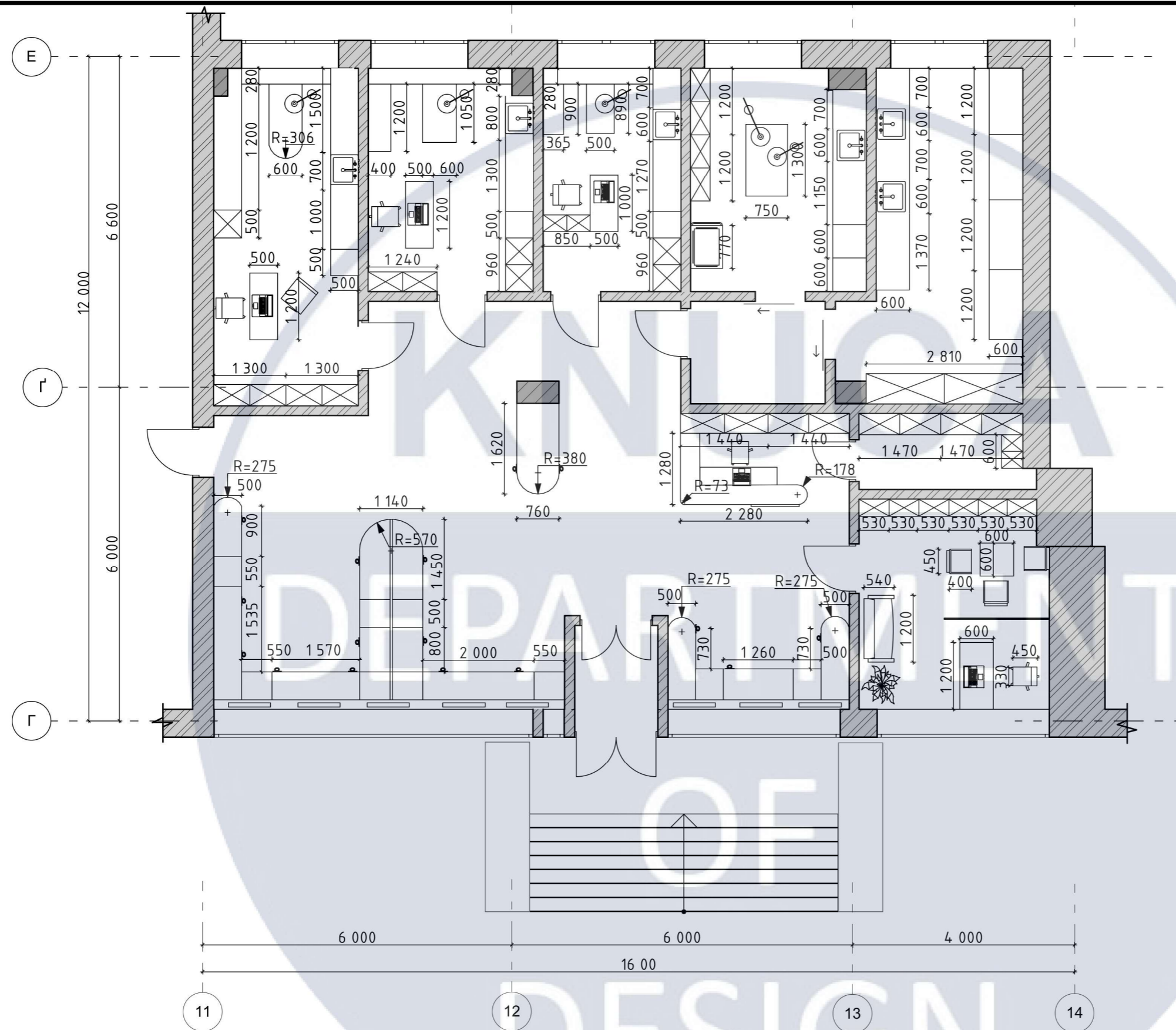

Експлікація приміщень		
№	Назва	Площа
1	Хол	68,92
2	Кабінет лікаря 1	15,58
3	Кабінет лікаря 2	11,76
4	Кабінет хірурга	9,97
5	Операційна	12,45
6	Післяопераційна	17,06
7	Коридор	4,47
8	Комора	4,09
9	Кімната персоналу	12,73
10	Тамбур	3,00
11	Всього	160,03

КНУБА 022 Дизайн 2024 ДН-20-2 ДП						
Дизайн інтер'єру холу та кабінету лікаря ветеринарної клініки						
Зм.	Кіл.	уч.	Аркуш	№Док.	Підп.	Дата
Виконала	Кучерина А. В.					
Керівник	Хараборська Ю.О.					
Інтер'єр ветеринарної клініки			Стадія	Аркуш	Аркушів	
План з меблями М 1:100			Н	10	29	
			КНУБА-АРХ			

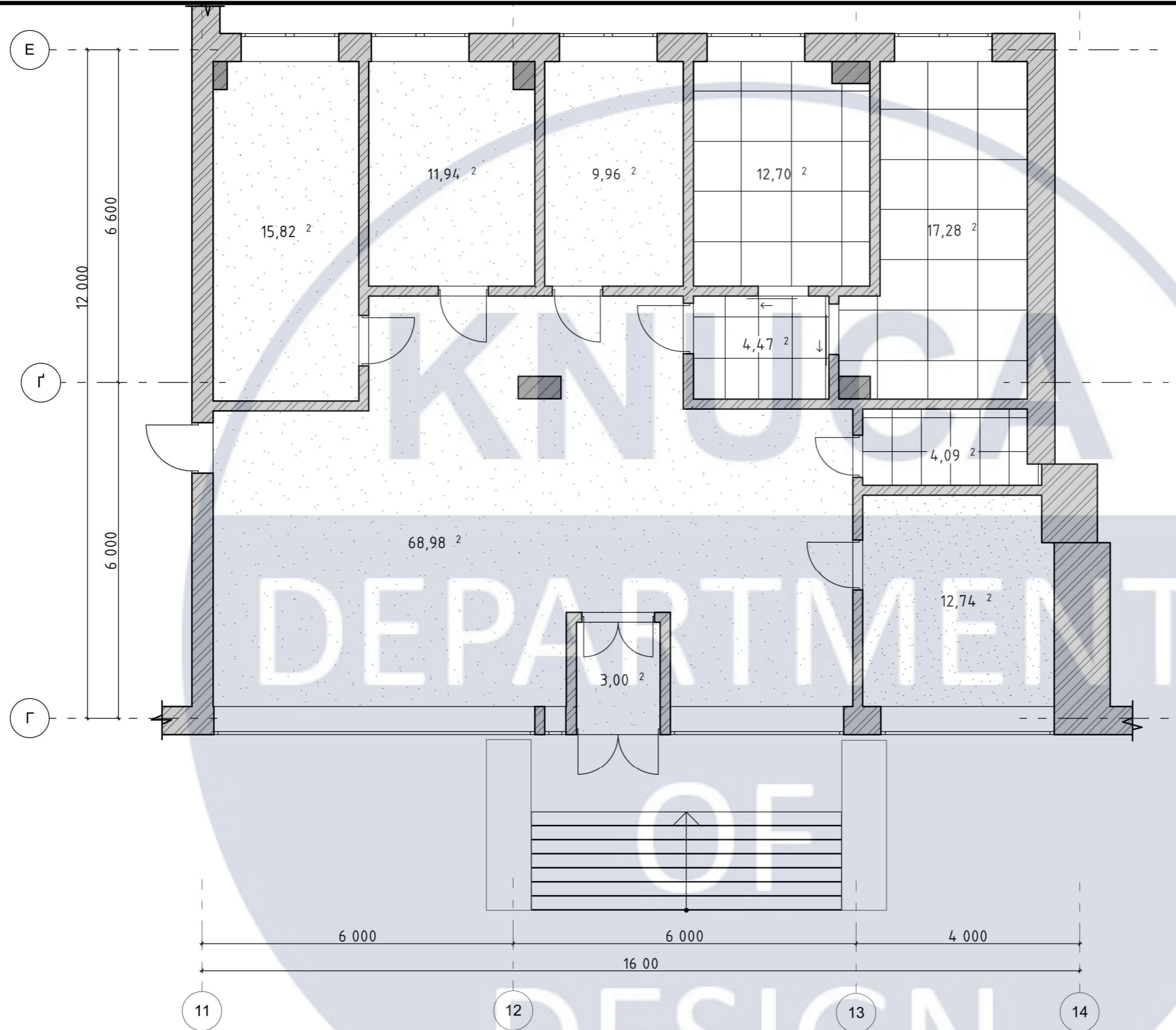

Експлікація приміщень		
№	Назва	Площа
1	Хол	68,92
2	Кабінет лікаря 1	15,58
3	Кабінет лікаря 2	11,76
4	Кабінет хірурга	9,97
5	Операційна	12,45
6	Післяопераційна	17,06
7	Коридор	4,47
8	Комора	4,09
9	Кімната персоналу	12,73
10	Тамбур	3,00
11	Всього	160,03

Специфікація підлоги			
№	Вигляд	Назва	Площа
1		Наливна підлога	122,44
2		Медична плитка	29,98
3		Плитка	8,56

						КНУБА 022 Дизайн 2024 ДН-20-2 ДП				
						Дизайн інтер'єру холу та кабінету лікаря ветеринарної клініки				
Зм.	Кіл. уч.	Аркуш	№Док.	Підп.	Дата			Стадія	Аркуш	Аркушів
Виконала	Кучерина А. В.					Інтер'єр ветеринарної клініки		Н	11	29
Керівник	Хараборська Ю.О.					План підлоги М 1:100		КНУБА-АРХ		

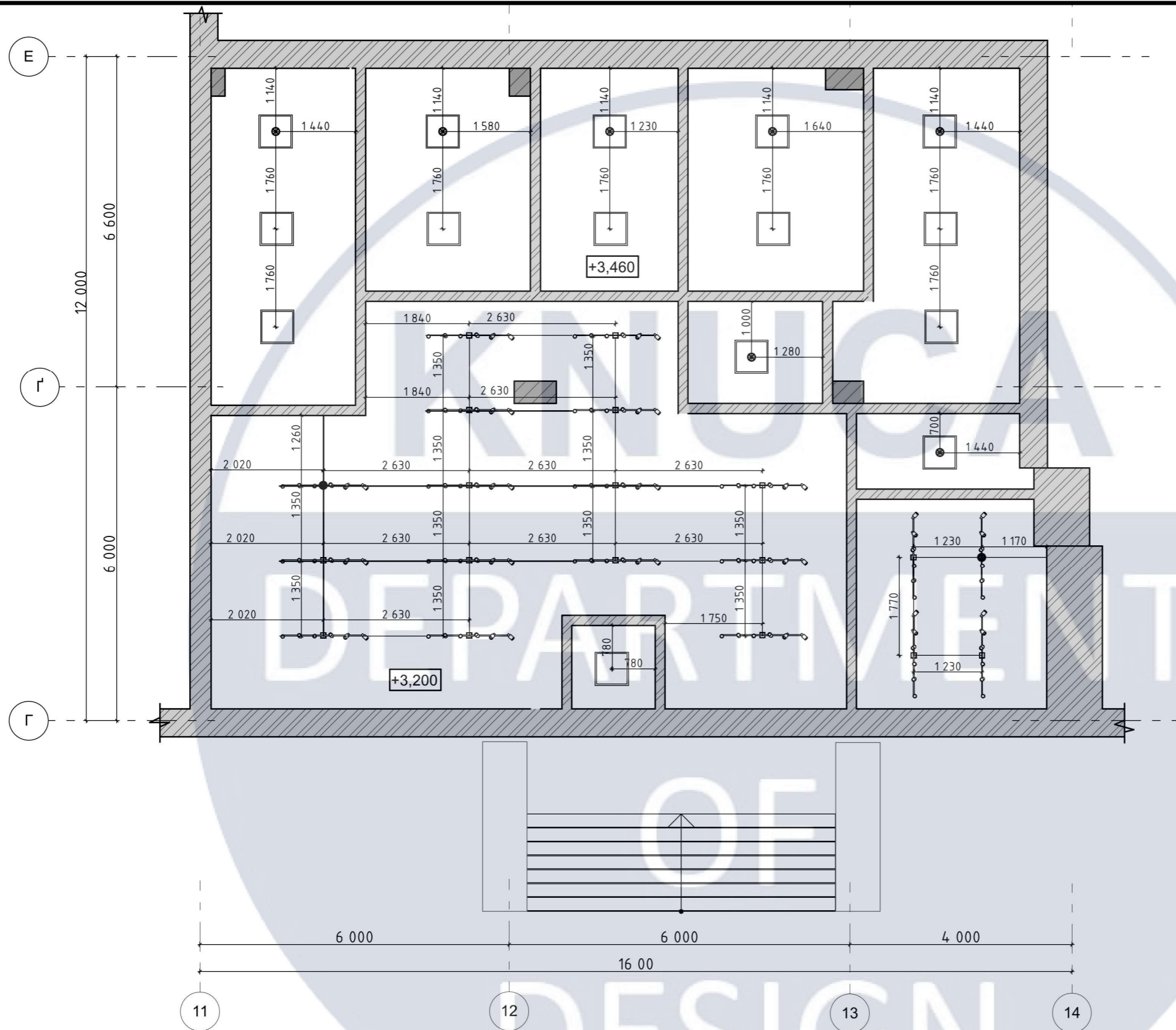

Експлікація приміщень		
№	Назва	Площа
1	Хол	68,92
2	Кабінет лікаря 1	15,58
3	Кабінет лікаря 2	11,76
4	Кабінет хірурга	9,97
5	Операційна	12,45
6	Післяопераційна	17,06
7	Коридор	4,47
8	Комора	4,09
9	Кімната персоналу	12,73
10	Тамбур	3,00
11	Всього	160,03

Специфікація освітлення			
№	Назва	Вигляд	Кількість
1	Трековий світильник		19
2	Стельовий світильник		14

						КНУБА 022 Дизайн 2024 ДН-20-2 ДП			
						Дизайн інтер'єру холу та кабінету лікаря ветеринарної клініки			
Зм.	Кіл. уч.	Аркуш	№Док.	Підп.	Дата				
Виконала	Кучерина А. В.					Інтер'єр ветеринарної клініки	Стадія	Аркуш	Аркушів
Керівник	Хараборська Ю.О.						Н	12	29
						План освітлення М 1:100		КНУБА-АРХ	

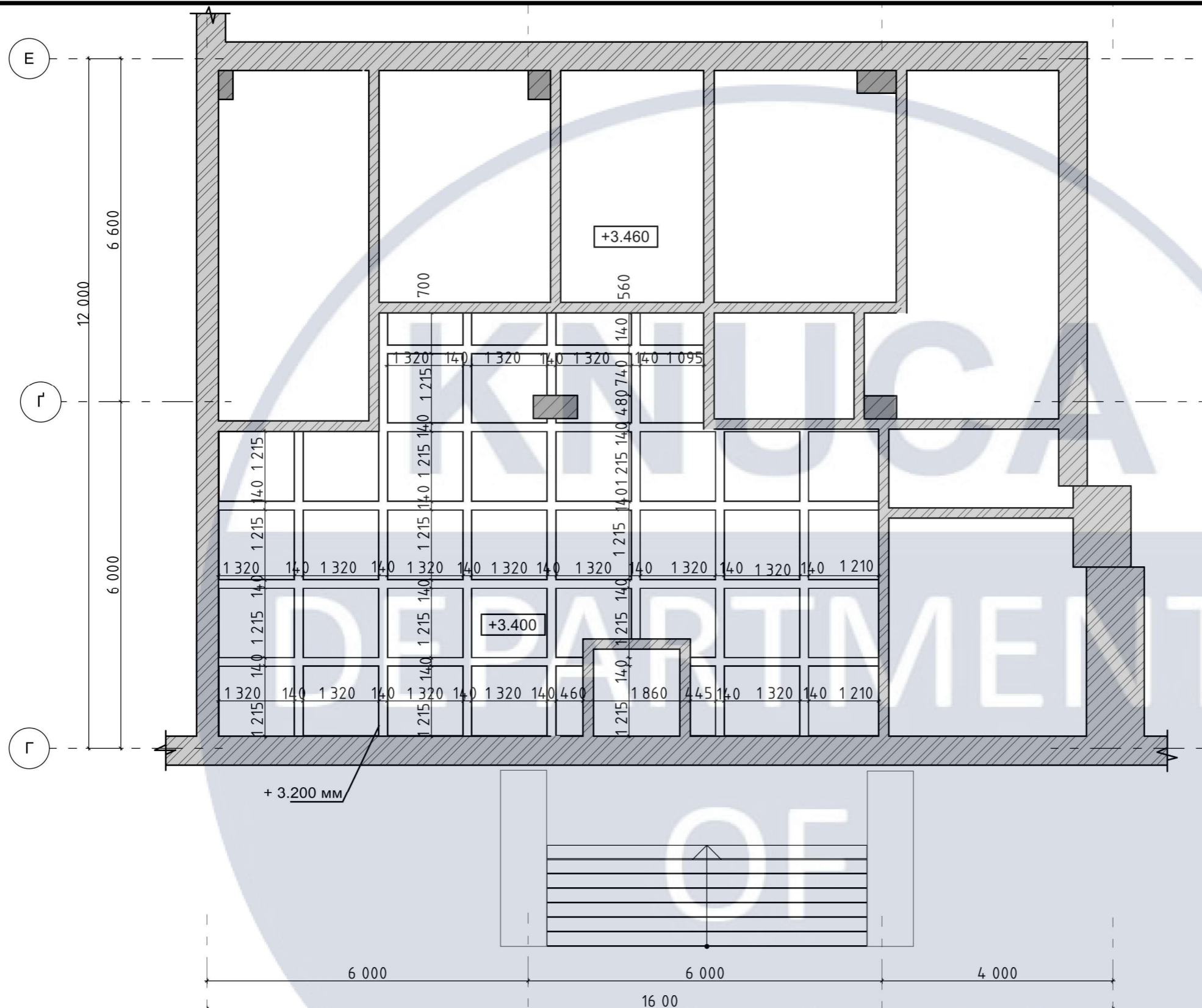

Експлікація приміщень		
№	Назва	Площа
1	Хол	68,92
2	Кабінет лікаря 1	15,58
3	Кабінет лікаря 2	11,76
4	Кабінет хірурга	9,97
5	Операційна	12,45
6	Післяопераційна	17,06
7	Коридор	4,47
8	Комора	4,09
9	Кімната персоналу	12,73
10	Тамбур	3,00
11	Всього	160,03

						КНУБА 022 Дизайн 2024 ДН-20-2 ДП			
						Дизайн інтер'єру холу та кабінету лікаря ветеринарної клініки			
Зм.	Кіл. уч.	Аркуш	№Док.	Підп.	Дата				
Виконала	Кучерина А. В.					Інтер'єр ветеринарної клініки	Стадія	Аркуш	Аркушів
Керівник	Хараборська Ю.О.						Н	13	29
						План стелі М 1:100	КНУБА-АРХ		

Розгортка 1-2

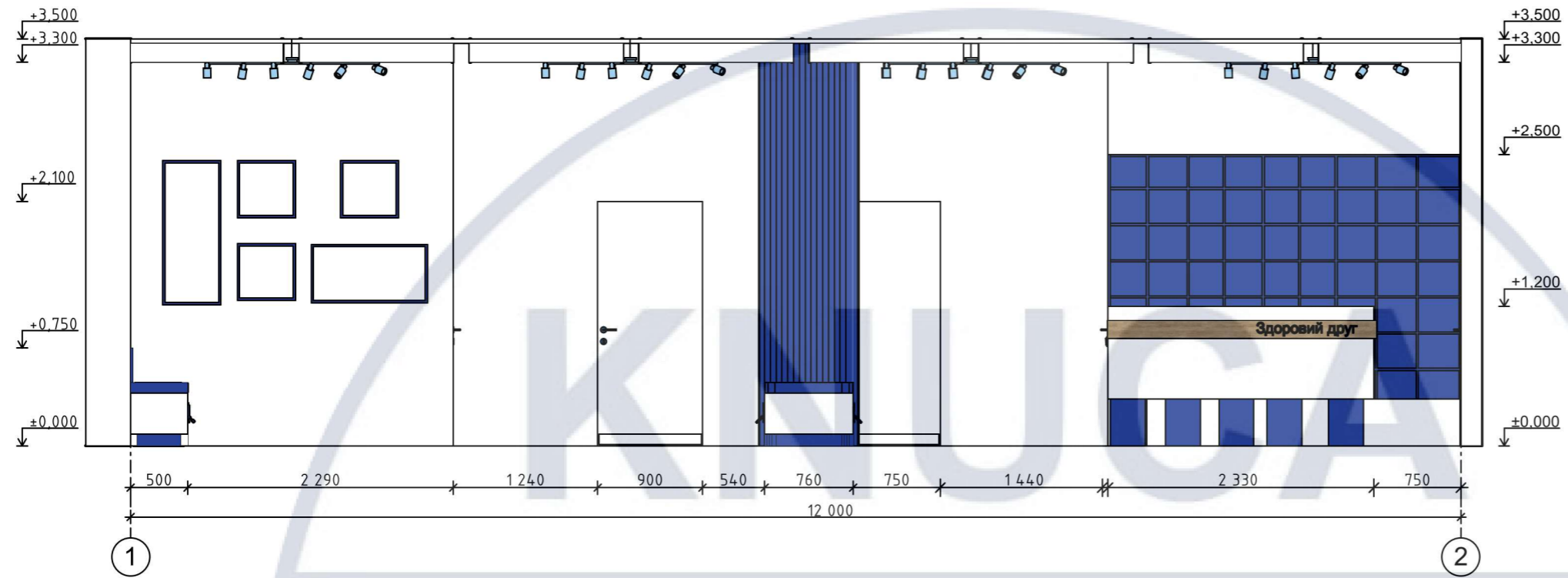

Розгортка 2-3

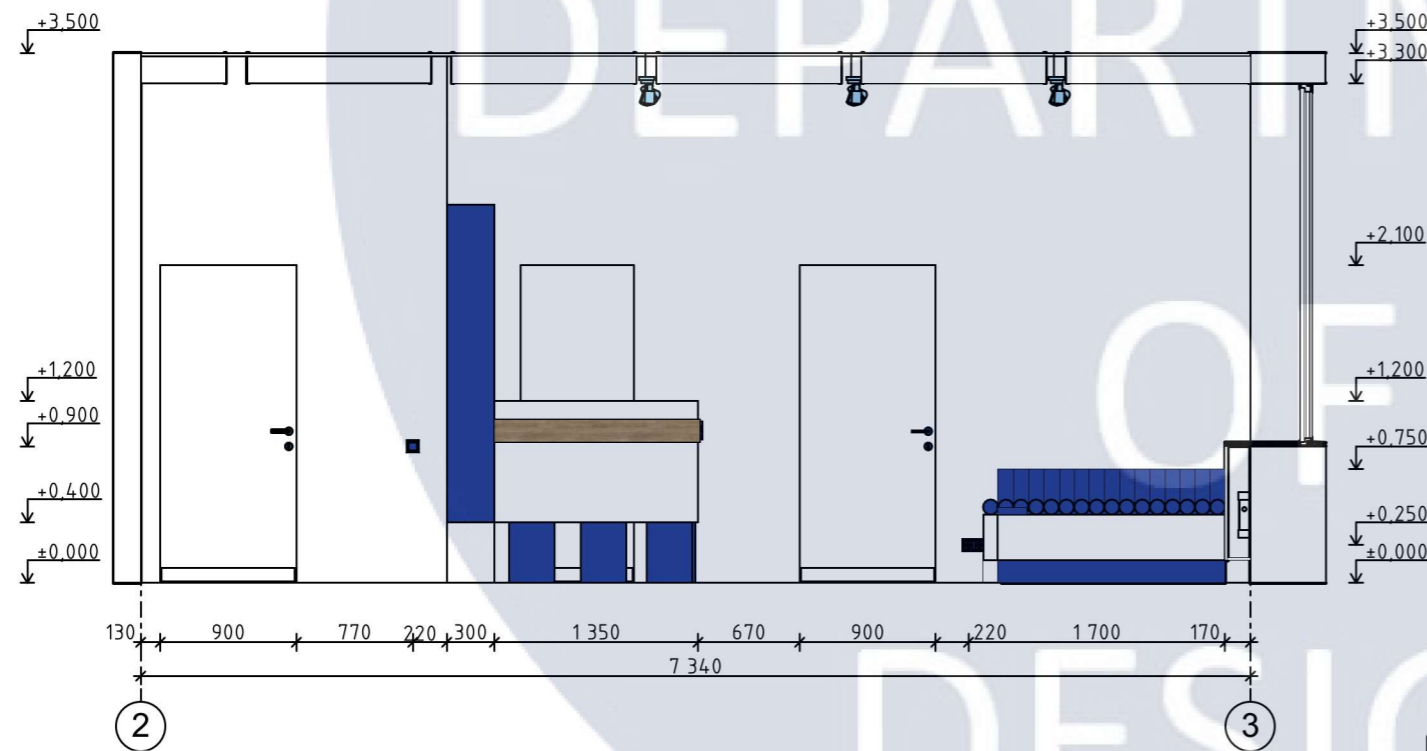

План з меблями М 1:150

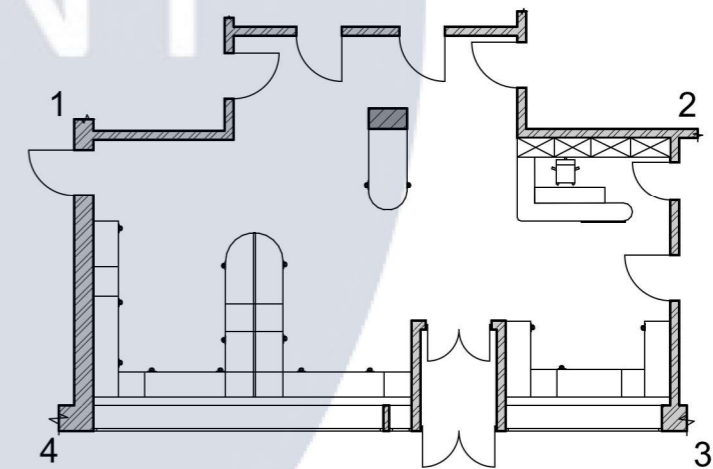

						КНУБА 022 Дизайн 2024 ДН-20-2 ДП		
						Дизайн інтер'єру холу та кабінету лікаря ветеринарної клініки		
Зм.	Кіл. уч.	Аркуш	№Док.	Підп.	Дата			
Виконала	Кучерина А. В.					Інтер'єр ветеринарної клініки		Стадія Н
Керівник	Хараборська Ю.О.					Розгортки холу М 1:50		Аркуш 14
								Аркушів 29
								КНУБА-АРХ

Розгортка 3-4

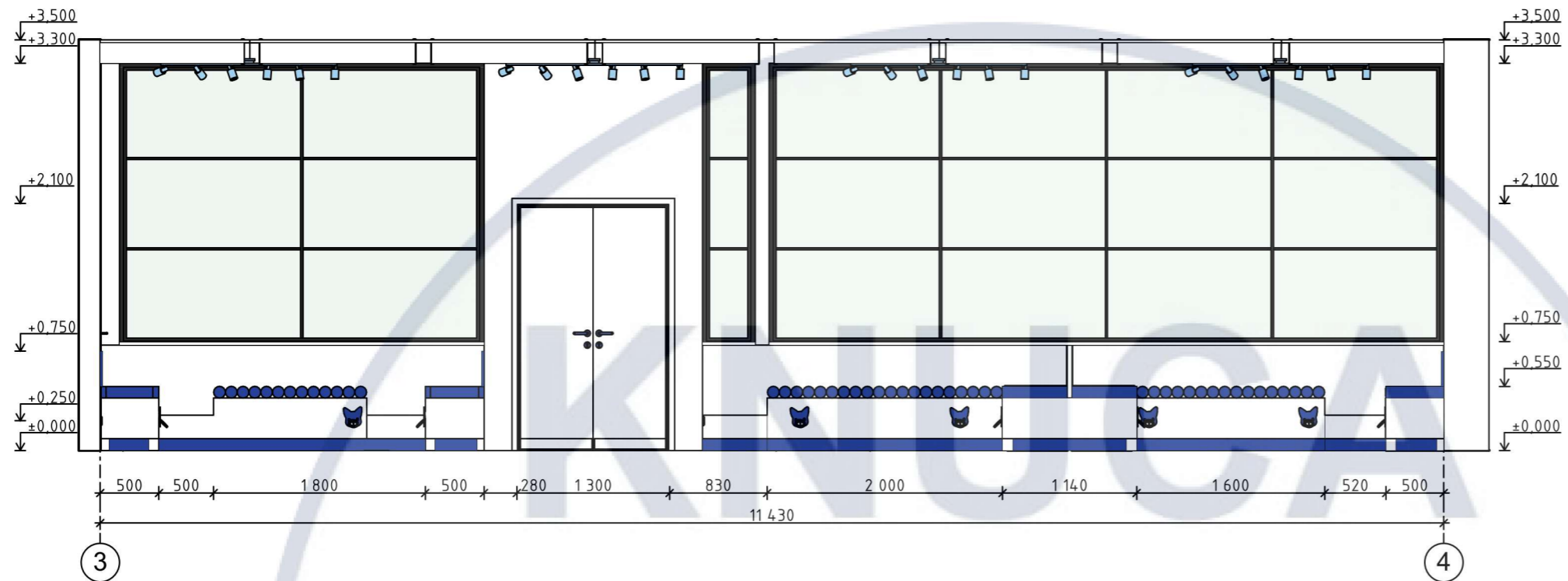

Розгортка 4-1

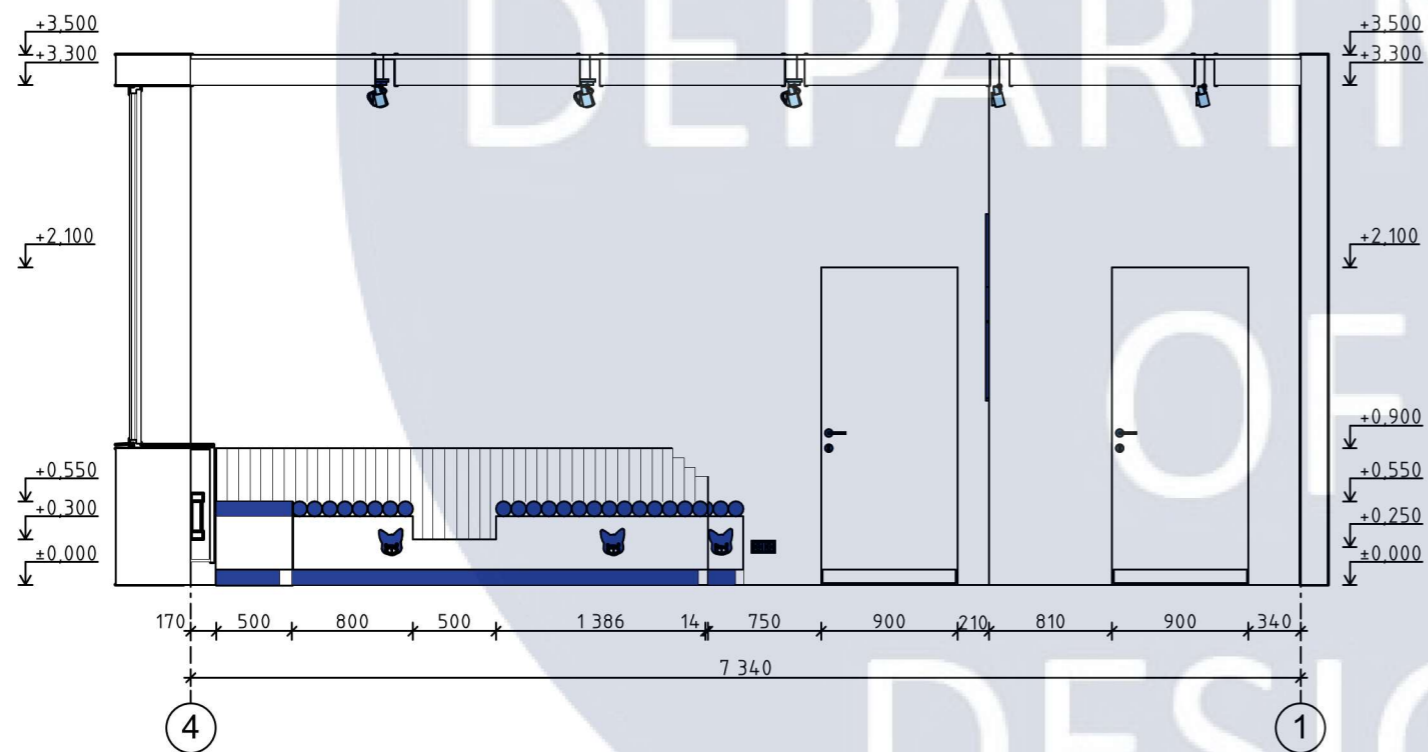

План з меблями М 1:150

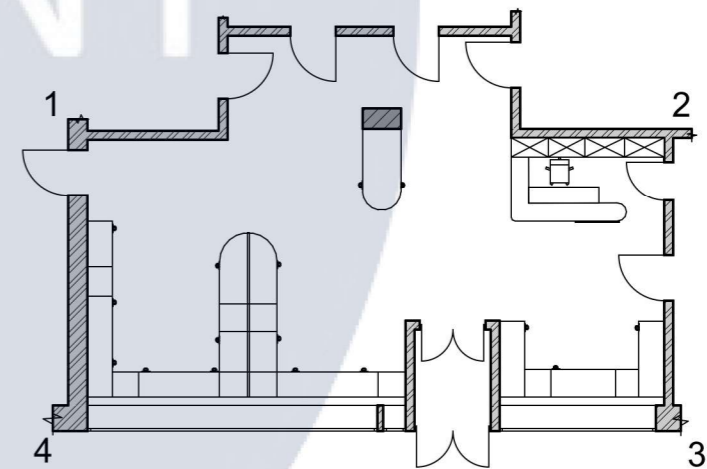

						КНУБА 022 Дизайн 2024 ДН-20-2 ДП			
						Дизайн інтер'єру холу та кабінету лікаря ветеринарної клініки			
Зм.	Кіл. уч.	Аркуш	№Док.	Підп.	Дата				
Виконала	Кучерина А. В.					Інтер'єр ветеринарної клініки	Стадія	Аркуш	Аркушів
Керівник	Хараборська Ю.О.						Н	15	29
						Розгортки холу М 1:50	КНУБА-АРХ		

Розгортка 5-6

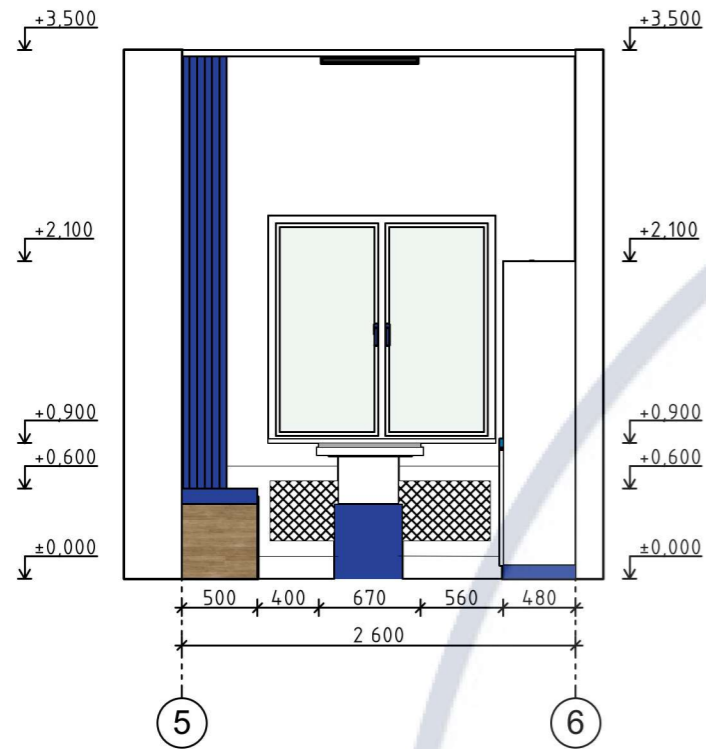

Розгортка 6-8

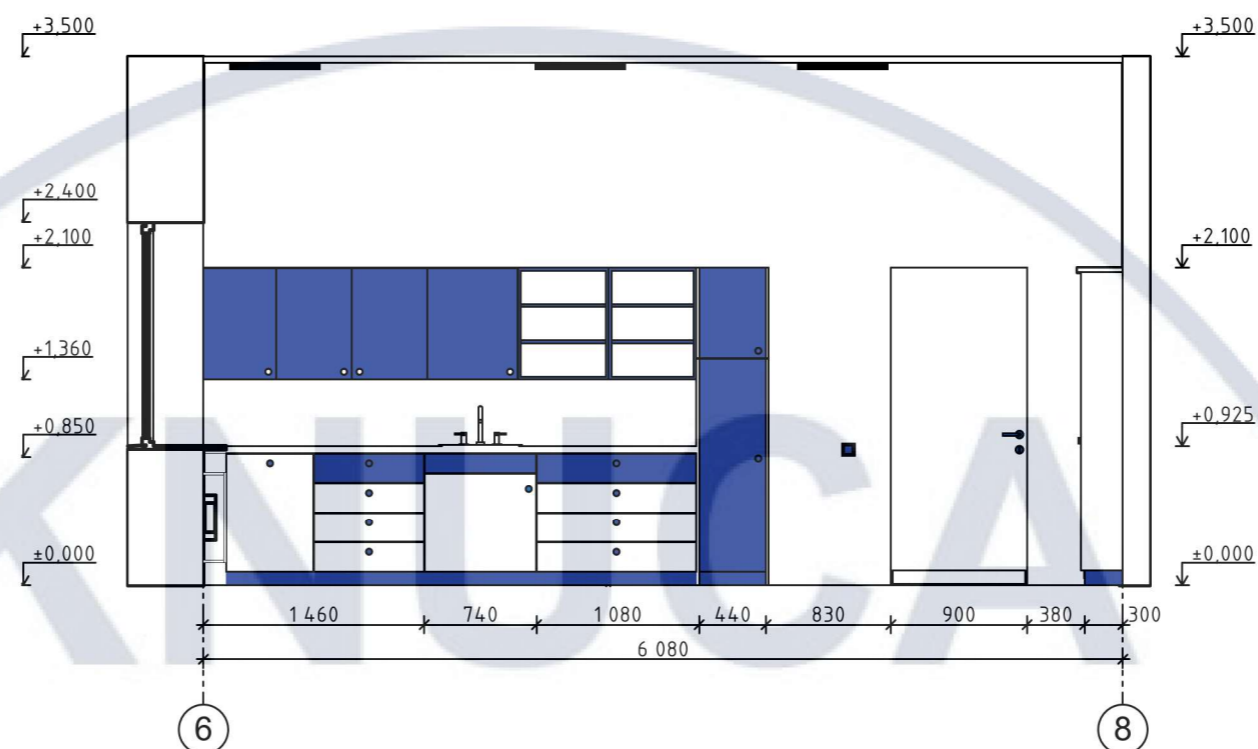

План з меблями М 1:150

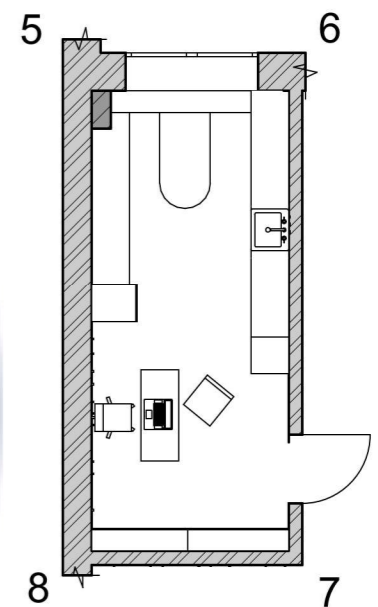



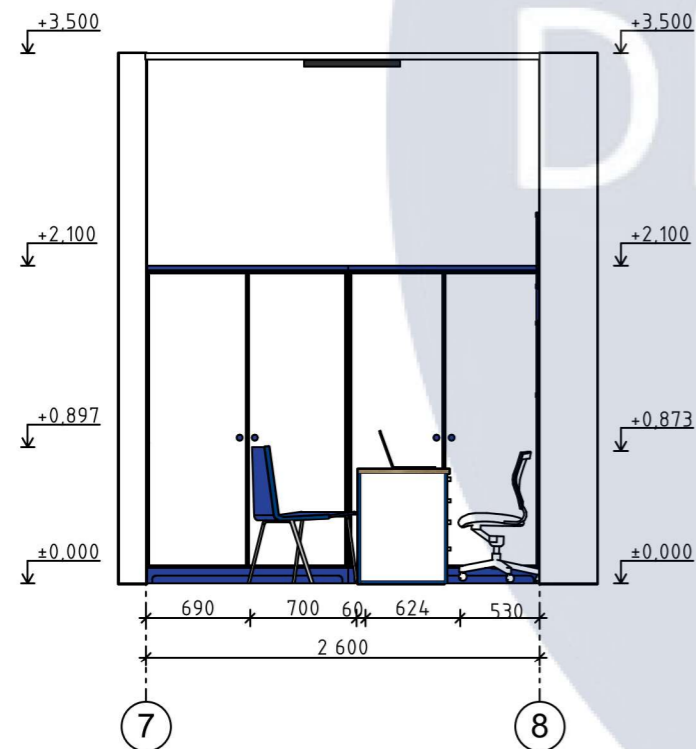







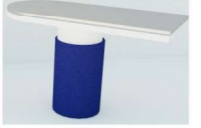

Розгортка 7-8

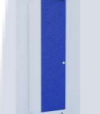

Розгортка 8-5



						КНУБА 022 Дизайн 2024 ДН-20-2 ДП				
						Дизайн інтер'єру холу та кабінету лікаря ветеринарної клініки				
Зм.	Кіл. уч.	Аркуш	№Док.	Підп.	Дата			Стадія	Аркуш	Аркушів
Виконала	Кучерина А. В.					Інтер'єр ветеринарної клініки		Н	16	29
Керівник	Хараборська Ю.О.					Розгортки кабінету лікаря М 1:50		КНУБА-АРХ		

Специфікація меблів та обладнання						
№	Назва	Зображення	Розміри	№ номер	Виробник	Кількість
1	Стіл ветеринарний USI		1250мм x 600мм x 900мм	VGU-01u	EVG	3
2	Стіл письмовий		1200мм x 500мм x 720мм	comp-table-109	StepLoft	4
3	Стілець Skandiform (RAL)		500мм x 540мм x 810мм	C-055	FSC	7
4	Крісло Bonro BN-619		480мм x 450мм x 930мм	42400424	BONRO	4
5	Шафа розпашна		1300мм x 300мм x 2100мм	7021	LUXE STUDIO	8
6	Шафа Сота Т 70		500мм x 500мм x 2100мм	088-01	БУДИНОК	2
7	Кухоні шафи для медичного кабінету Софі Комплект 2.0		3700мм x 500мм x 2100мм	84941	Світ Меблів	5
8	М'яке місце для сидіння Cube		2500мм x 500мм x 600мм	MG-58	MEGASTYLE production	3
9	Операційний ветеринарний стіл		1400мм x 600мм x 1100мм	1437	Рад Фарм	1
10	Сухожаровий стерилізатор GRANUM		420мм x 480мм x 440мм	MZM_gp-20	Granum	2
11	Лампа операційна пересувна PAX-DK/L		Загальна інтенсивність освітлення 12000 люкс	BN-205/8X	PAX	5
12	Стеллаж з нержавіючої сталі		800мм x 400мм x 1800мм	1-22	UKR. CHOICE	4
13	Ветеринарний комплекс для тварин Edem		2100мм x 1540мм x 650мм	KC-03u	UKR. CHOICE	8

Специфікація меблів та обладнання						
№	Назва	Зображення	Розміри	№ номер	Виробник	Кількість
14	М'яке місце для очікування		1250мм x 600мм x 900мм	—	Власне проектування	8
15	Стійка ресепшн		2260мм x 350мм x 1200мм	—	Власне проектування	1
16	Стелаж		3000мм x 300мм x 2500мм	P-11B	Flamecame	1
17	Крісло AMF Slim HB		510мм x 480мм x 1140мм	00060836	AMF	1
18	Стіл Salita Серія Промо Т 29/102+L1400		1400мм x 500мм x 740мм	7021	Salia	1
19	Ноутбук Apple MacBook Air 13" M1 8		Екран 13.3	245161903	Apple	5
20	Фоторамка OSCAR		500мм x 700мм	4912367	MARCO DECOR	10
21	Стелаж металевий Siker		2700мм x 400мм x 1800мм	40810123	Siker	5
22	Диван Аміго		1200мм x 700мм x 760мм	349234	Ardell	1
23	Стіл обідній		1000мм x 600мм x 760мм	315495	Brand Mebel	1

						КНУБА 022 Дизайн 2024 ДН-20-2 ДП			
						Дизайн інтер'єру холу та кабінету лікаря ветеринарної клініки			
Зм.	Кіл.	уч.	Аркуш	№Док.	Підп.	Дата			
Виконала							Кучерина А. В.	Інтер'єр ветеринарної клініки	
Керівник							Хараборська Ю.О.	Н	Аркуш 17
							Аркушів 29		
							Специфікація меблів та обладнання		
							КНУБА-АРХ		

Специфікація оздоблювальних матеріалів							
№	Назва	Зображення	Вигляд на плані	Елемент інтер'єру	№ номер	Виробник	Кількість
1	Декоративна штукатурка			Стіна	DTASB002	ASSIRIA DECO TERRA	160,03 м ²
2	Інтер'єрна водоемульсійна фарба бежева			Стеля	30113	GOAL PAINT	160,03 м ²
3	Кесонна стеля			Стеля	F30	Orac Decor	40 шт
7	Натяжна матова стеля			Стеля	ns-m	KoreaPlast	91,11 м ²
5	Керамічна плитка 600 x 600			Підлога	3090 215 061	Oris	29,98 м ²
6	Керамограніт плитка підлога сірий світлий			Підлога	6060 03 071	Reliable	8,56 м ²
7	Наливна підлога KE			Підлога	HY22129200	Hobby-221	122,44 м ²

Специфікація елементів освітлення							
№	Назва	Зображення	Вигляд на плані	Розміри	№ номер	Виробник	Кількість
1	Світильник трековий поворотний LED 205			220 мм x 60 мм x 120 мм	L8-005	Brille	19 шт
2	Світильник світлодіодна панель PANEL-B2B-595			600 мм x 600 мм x 40 мм	40955	PANEL-B2B-595	14 шт

						КНУБА 022 Дизайн 2024 ДН-20-2 ДП			
						Дизайн інтер'єру холу та кабінету лікаря ветеринарної клініки			
Зм.	Кіл. уч.	Аркуш	№Док.	Підп.	Дата				
Виконала	Кучерина А. В.					Інтер'єр ветеринарної клініки	Стадія	Аркуш	Аркушів
Керівник	Хараборська Ю.О.						Н	18	29
						Специфікація оздоблювальних матеріалів та елементів освітлення		КНУБА-АРХ	









КНУСА

DEPARTMENT

OF

DESIGN

Розробка дивана з вмонтованими місцями для тварин

Фасад 1 М 1:20

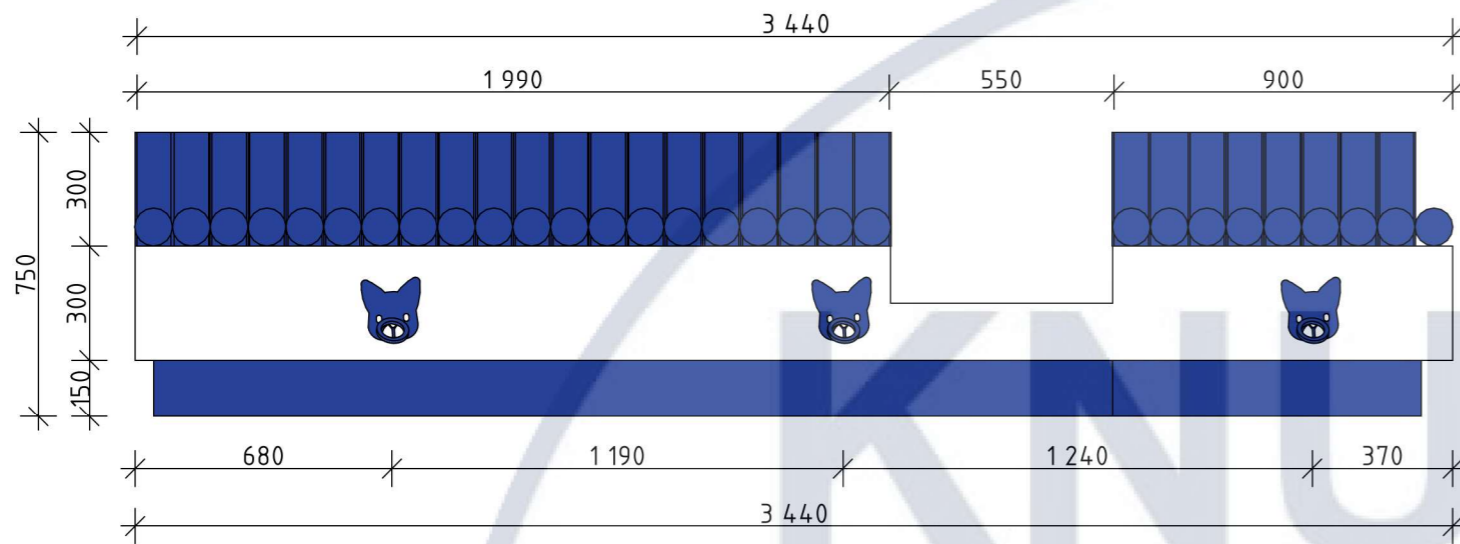

Фасад 2 М 1:20

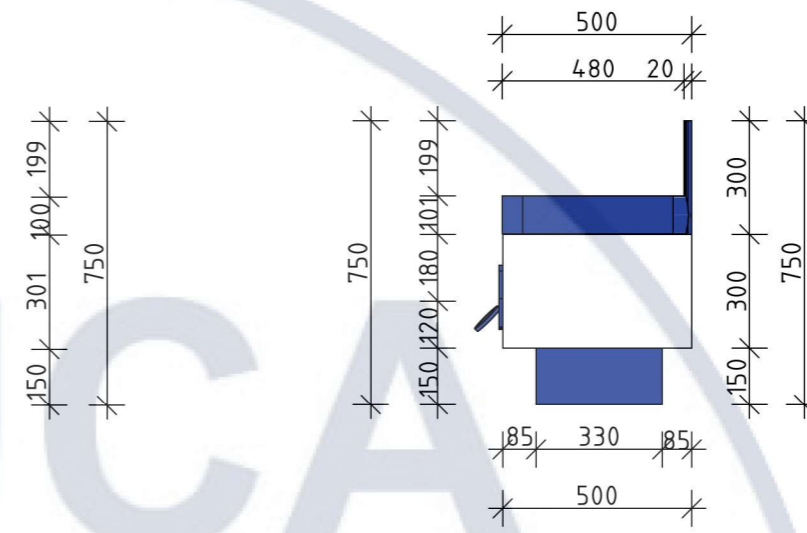

План М 1:20

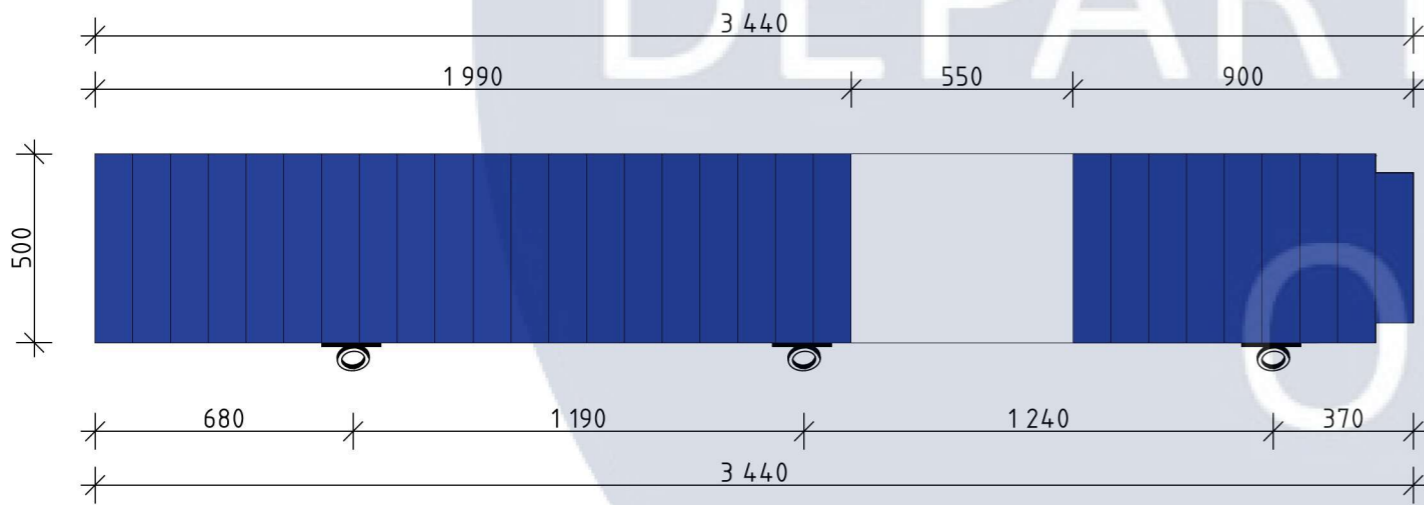

Перспективне зображення

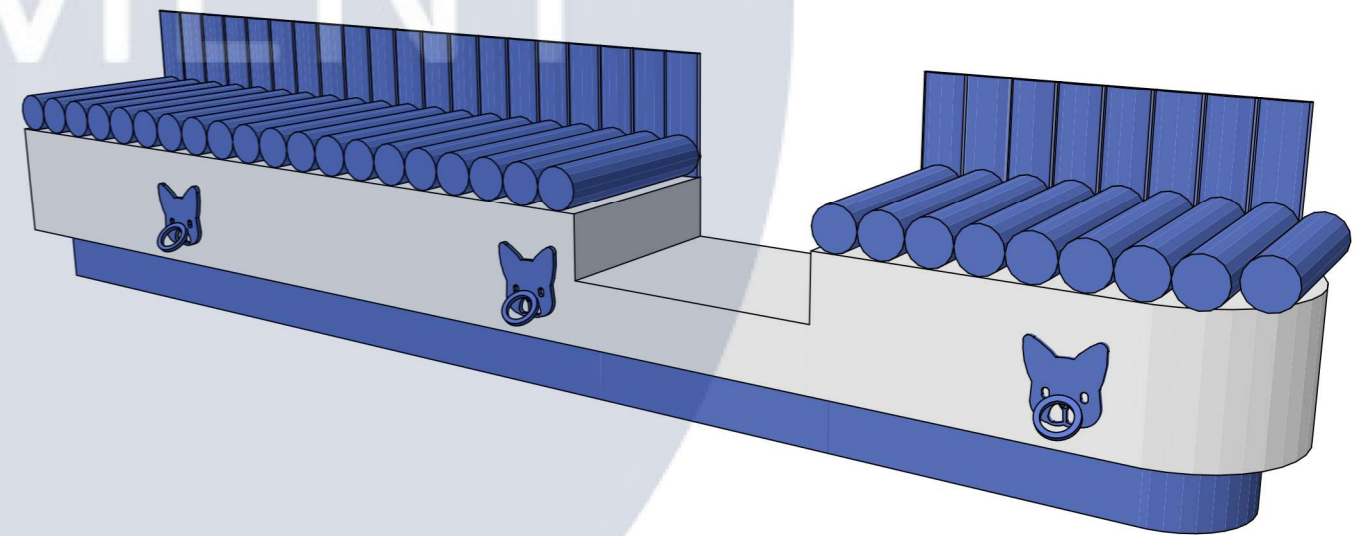

DEPARTMENT OF DESIGN

						КНУБА 022 Дизайн 2024 ДН-20-2 ДП					
						Дизайн інтер'єру холу та кабінету лікаря ветеринарної клініки					
Зм.	Кіл. уч.	Аркуш	№Док.	Підп.	Дата						
Виконала						Кучерина А. В.		Інтер'єр ветеринарної клініки	Стадія	Аркуш	Аркушів
Керівник						Хараборська Ю.О.		Фасади та плани дивана з вбудованими місцями для тварин М 1:20	Н	24	29
									КНУБА-АРХ		

Розріз 1-1 М 1:10

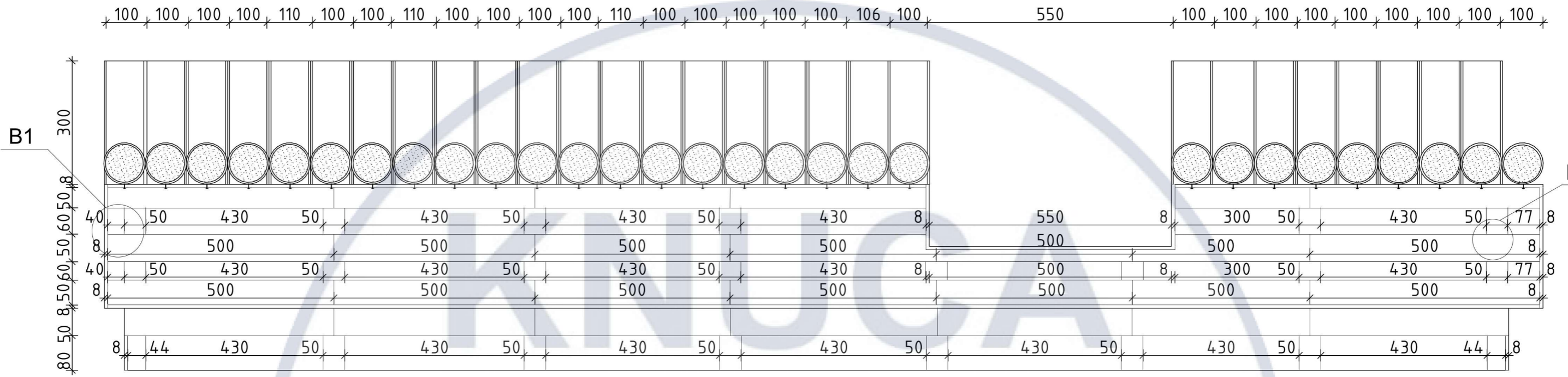

Розріз 2-2 М 1:10

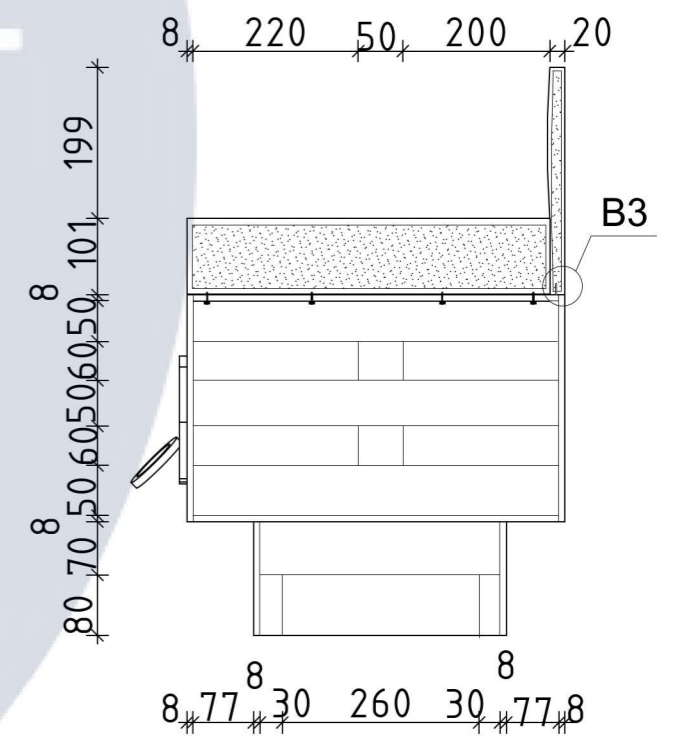

Вузол 1 М 1:10

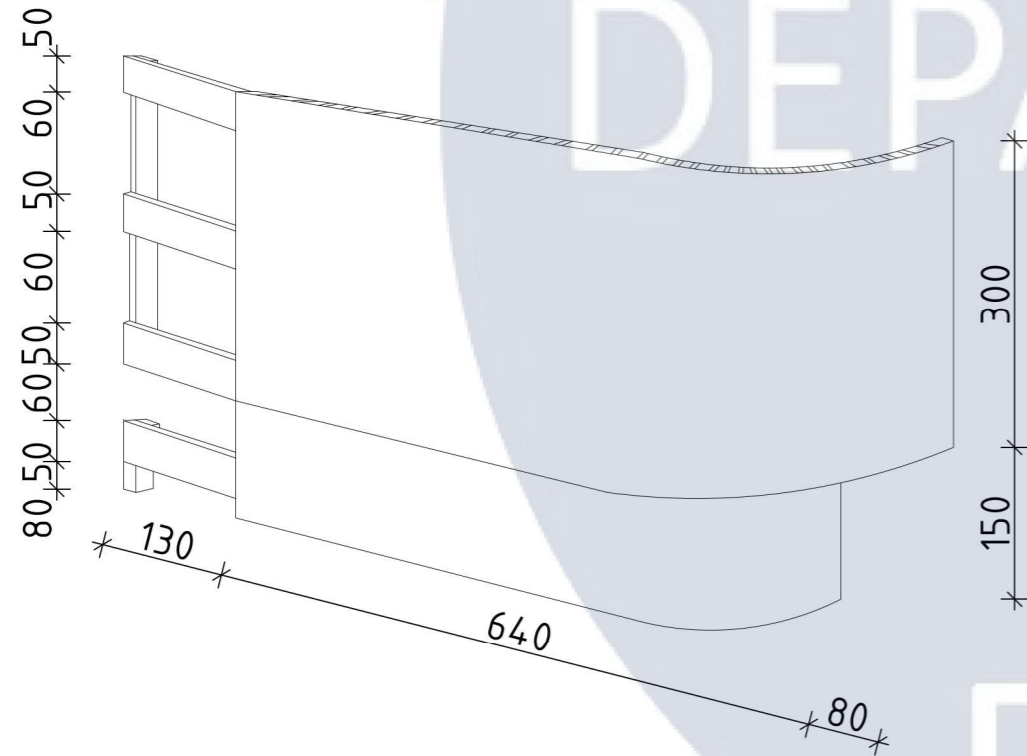

Вузол 2 М 1:10

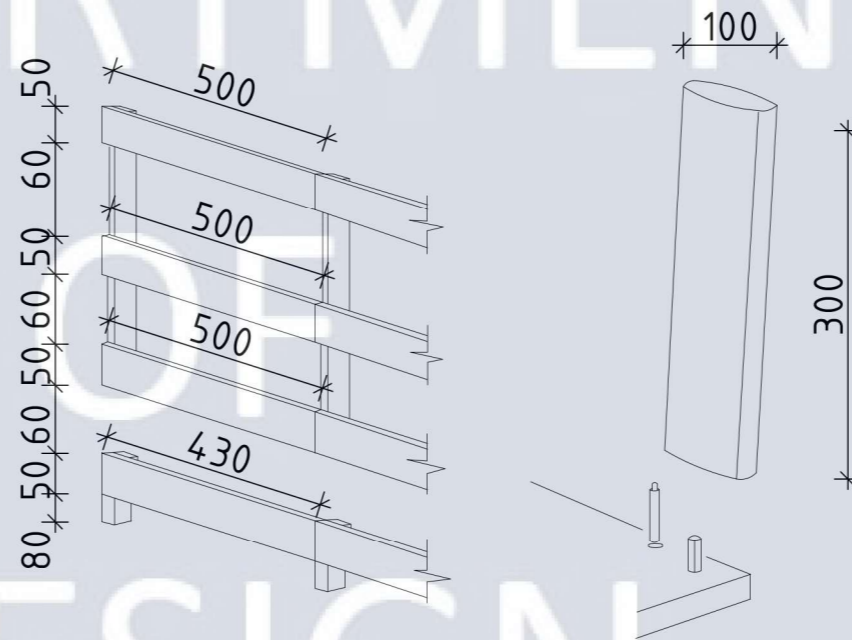

Вузол 3 М 1:10

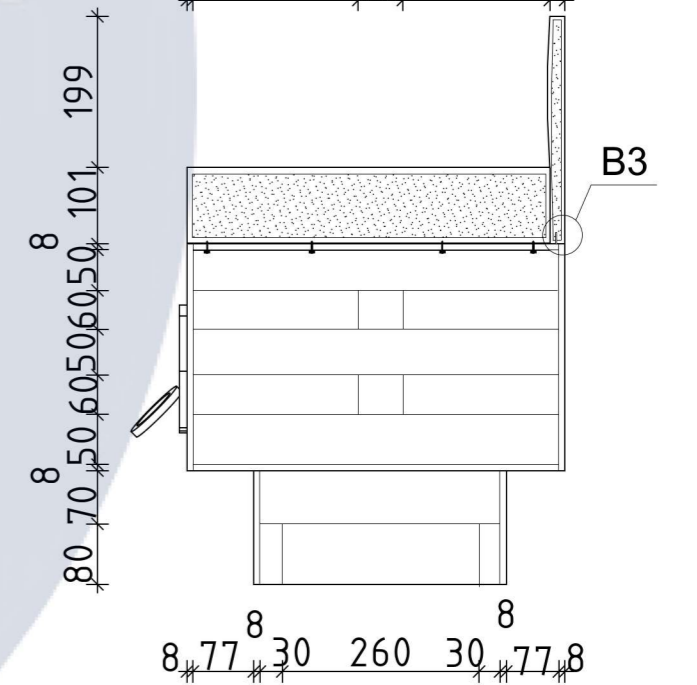

						КНУБА 022 Дизайн 2024 ДН-20-2 ДП		
						Дизайн інтер'єру холу та кабінету лікаря ветеринарної клініки		
Зм.	Кіл. уч.	Аркуш	№Док.	Підп.	Дата			
Виконала						Кучерина А. В.		Інтер'єр ветеринарної клініки
Керівник						Хараборська Ю.О.		Н
								25
								29
						Розрізи та конструкційні вузли М 1:10		КНУБА-АРХ

Специфікація використаних матеріалів

№	Назва	Зображення	Розмір	№ номер	Продавець	Кількість
1	МДФ плита гнучка з прорізом - поперечне кручення		8 мм 1,03X2,85 м	10393	Вуд Вей Експерт	2 шт.
2	Брус струганий Сибірська модрина		4000x 50x50 мм	888814	Real-House	5 шт.
3	Циліндрична подушка для дивана з поліестерової вати		500x100 мм	-	Власне проектування	29 шт.
4	М'яка спинка дивана		200x 100x20 мм	-	Власне проектування	29 шт.
5	Зачіп меблевий для м'яких частин		95x50 мм	KM3200	Top Textil Fabrics	29 шт.
6	Винт мебельный DIN 967 M4x80		M4x80	15028	Гвинток	1 уп.

КНУБА 022 Дизайн 2024 ДН-20-2 ДП					
Дизайн інтер'єру холу та кабінету лікаря ветеринарної клініки					
Зм.	Кіл. уч.	Аркуш	№Док.	Підп.	Дата
Виконала	Кучерина А. В.				
Керівник	Хараборська Ю.О.				
Інтер'єр ветеринарної клініки				Стадія	Аркуш
				Н	26
Специфікація використаних метеріалів				Аркушів	29
				КНУБА-АРХ	

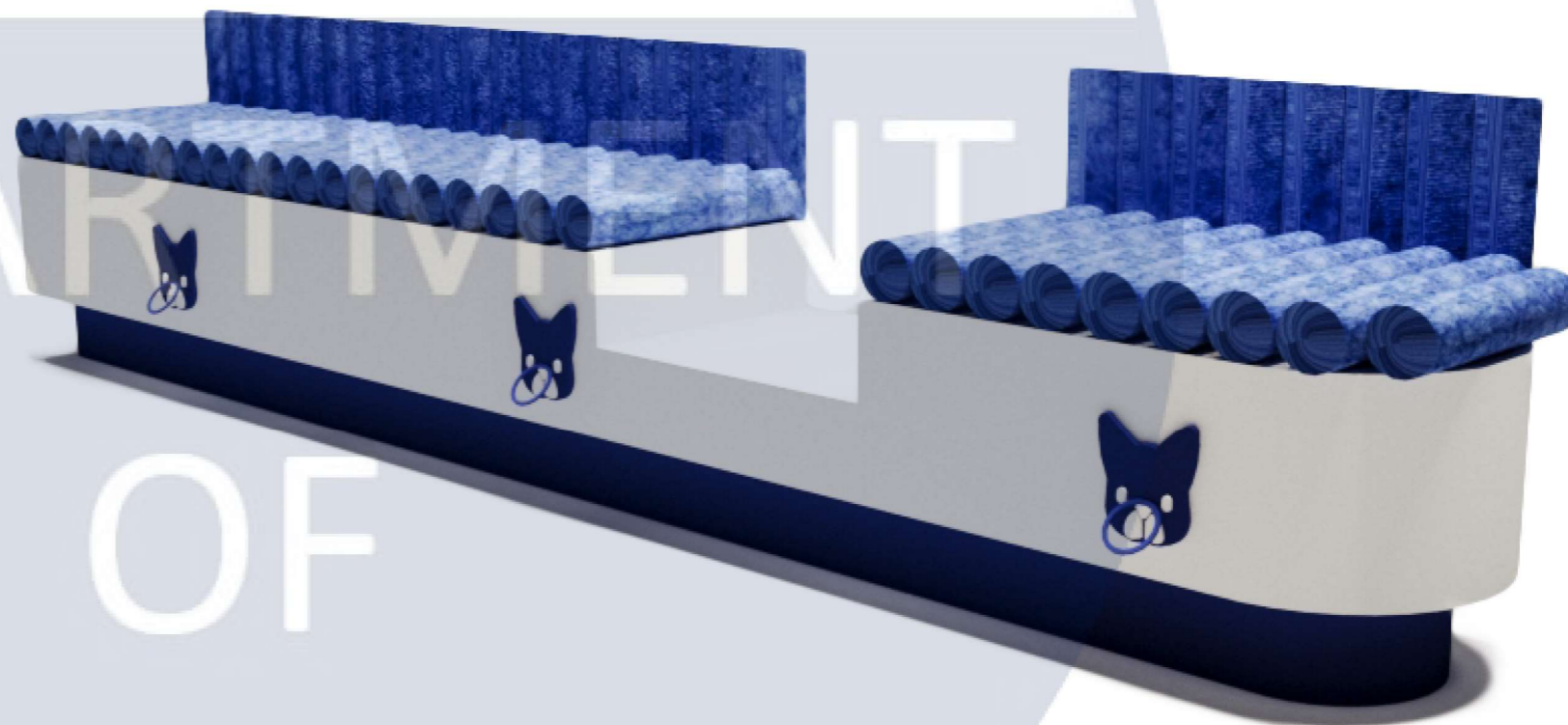
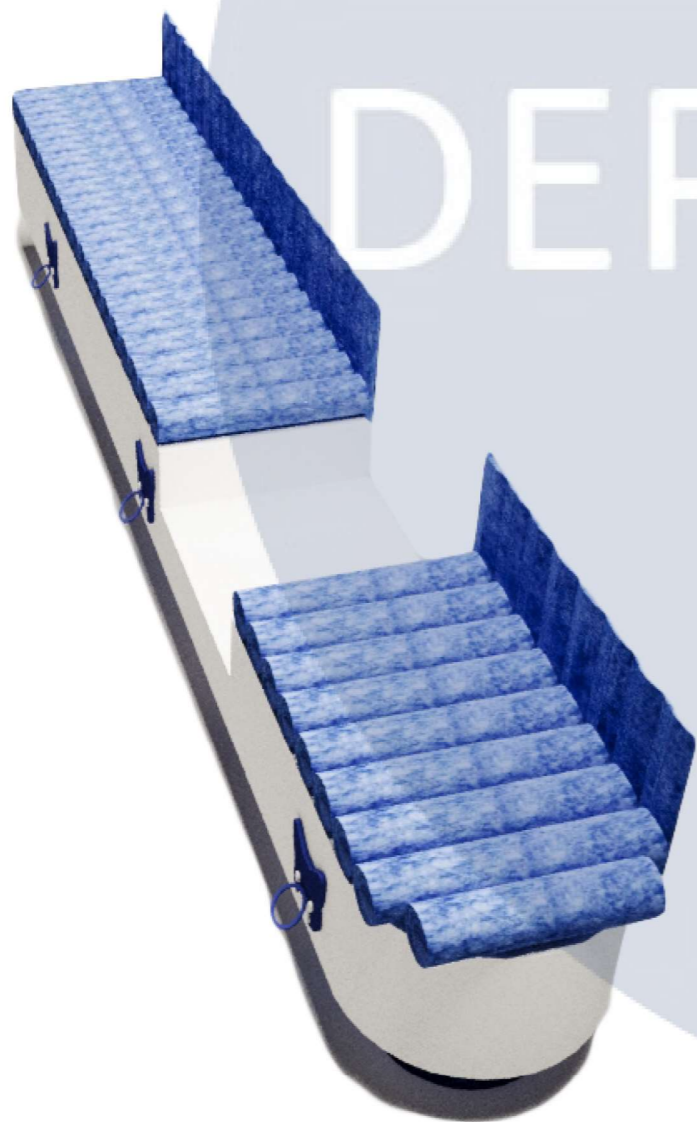
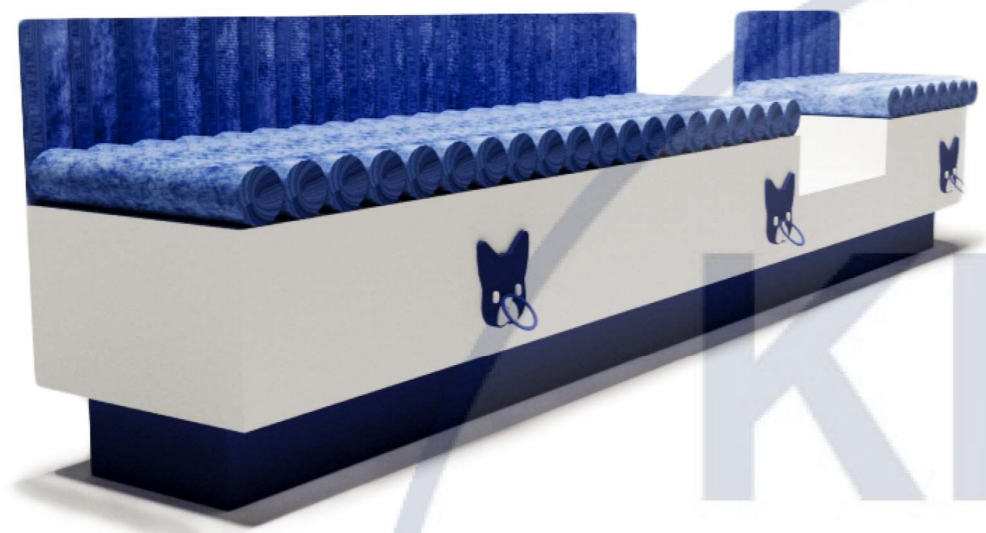

КНУБА
DEPARTMENT
OF
DESIGN

						КНУБА 022 Дизайн 2024 ДН-20-2 ДП					
						Дизайн інтер'єру холу та кабінету лікаря ветеринарної клініки					
Зм.	Кіл. уч.	Аркуш	№Док.	Підп.	Дата						
Виконала						Кучерина А. В.		Інтер'єр ветеринарної клініки	Стадія	Аркуш	Аркушів
Керівник						Хараборська Ю.О.		Н	27	29	
								Перспективні зображення моделі	КНУБА-АРХ		

КНУБА
 DEPARTMENT
 OF
 DESIGN

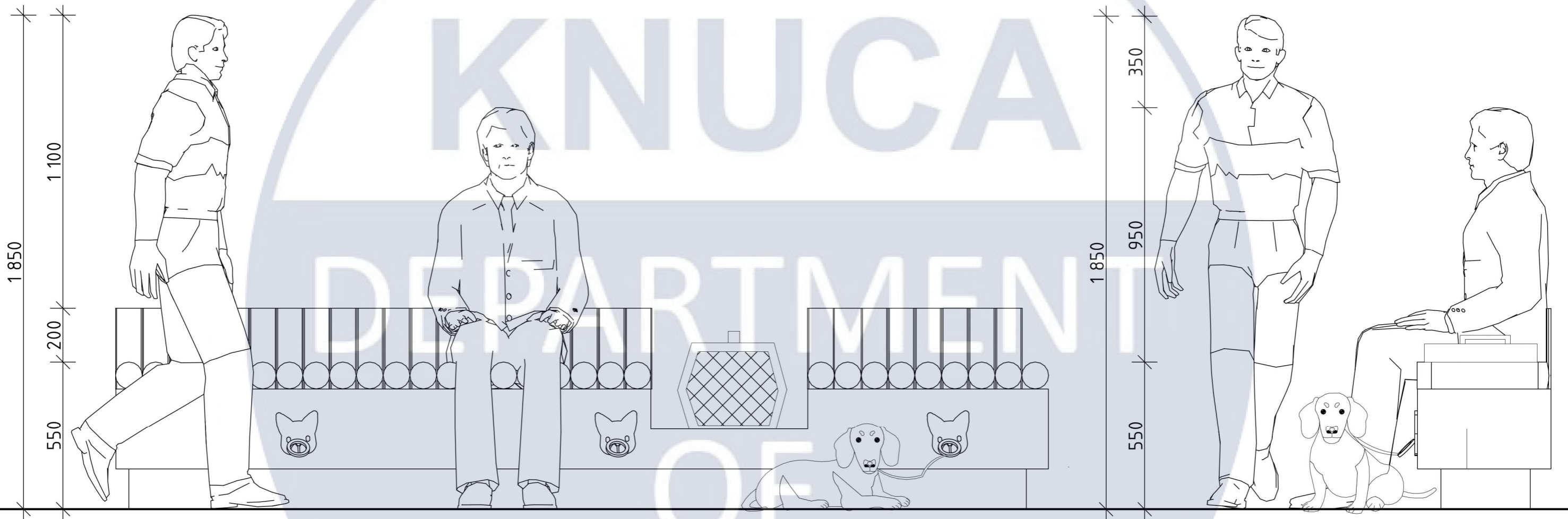

						КНУБА 022 Дизайн 2024 ДН-20-2 ДП					
						Дизайн інтер'єру холу та кабінету лікаря ветеринарної клініки					
Зм.	Кіл. уч.	Аркуш	№Док.	Підп.	Дата						
Виконала						Кучерина А. В.		Інтер'єр ветеринарної клініки	Стадія Н	Аркуш 28	Аркушів 29
Керівник						Хараборська Ю.О.		Ергономічний розрахунок М 1:15	КНУБА-АРХ		

