

**КВАЛІФІКАЦІЙНА ВИПУСКНА РОБОТА
НА ЗДОБУТТЯ ОСВІТНЬОГО СТУПЕНЯ
БАКАЛАВР АРХІТЕКТУРИ**

на тему:

«СПОРТИВНО-РОЗВАЖАЛЬНИЙ КОМПЛЕКС У МІСТІ КИЄВІ»

загальним обсягом **6** аркушів формату А1, пояснювальна записка **60** с.

Виконав: студент групи АРХ-21-5
191 «Архітектура та містобудування»,
Освітньо-професійна програма «Архітектура та містобудування»
(шифр і назва спеціальності, освітньо-наукової програми)

Маркман Федір Петрович
(прізвище, ім'я, по батькові)

Керівник: кандидат архітектури, доцент Гарбар Марина Володимирівна
(наук. ступінь, посада, прізвище, ім'я, по батькові)

Київ – 2025 р.



СИТУАЦІЙНА СХЕМА

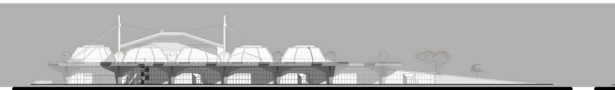

ФАСАД В ОСНН ЖА

СПОРТИВНО-РОЗВАЖАЛЬНИЙ КОМПЛЕКС У МІСТІ КИЄВІ
Детальна архітектурна робота на здобуття осяглого рівня Бюджету
Ірина Ільїнська-Коваль



СХЕМА ФУНКЦІОНАЛЬНОГО ЗОНУВАННЯ



ФАСАД В ОСНН S-1

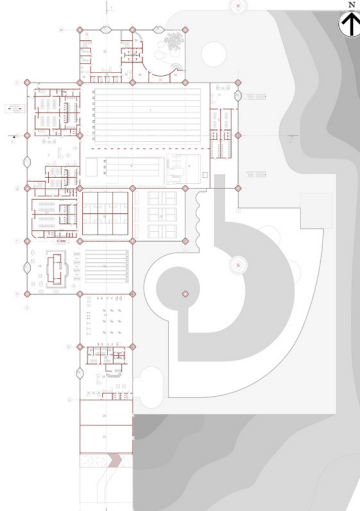

ПЛАН У РІВНІ +0.00



РОЗРІЗ 1-1 М 1:400

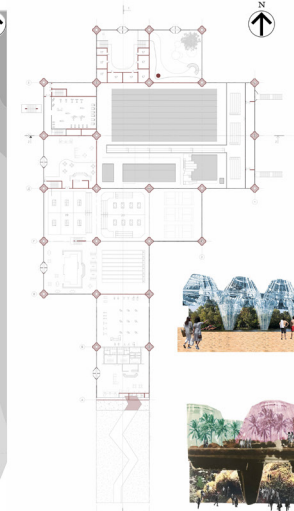

ПЛАН У РІВНІ +5.500



РОЗРІЗ 2-2 М 1:400



РОЗРОБОКА СТІН ІНТЕР'ЮРУ

ПЛАН ПОСАД ЦЕНТРУ У РІВНІ +0.00

ПЛАН ПОСАД ЦЕНТРУ У РІВНІ +5.500

ПЛАН ОСВІТЛЕННЯ У РІВНІ +0.00

ПЛАН ОСВІТЛЕННЯ У РІВНІ +5.500

ЗОБРАЖЕННЯ ІНТЕР'ЮРУ В ПЕРСПЕКТИВІ

ЗОБРАЖЕННЯ БУДІВЛІ У ПЕРСПЕКТИВІ



ПОШУКОВІ КОЛІЖІ



ЗОБРАЖЕННЯ БУДІВЛІ У ПЕРСПЕКТИВІ

ГЕНПЛАН М 1:2000



Ситуаційна схема



Генеральний план



Схема функціонального зонування

1. Центр водного спорту, бадмінтону, сквошу, настільного тенісу і боулінгу
2. Центр ігрових видів спорту з м'ячем
3. Центр роликowego спорту та скейтбордингу
4. Центр атракціонів
5. Центр вуличного спорту
6. Скелетрум

* При кожному центрі є ресторани, кафе та бари



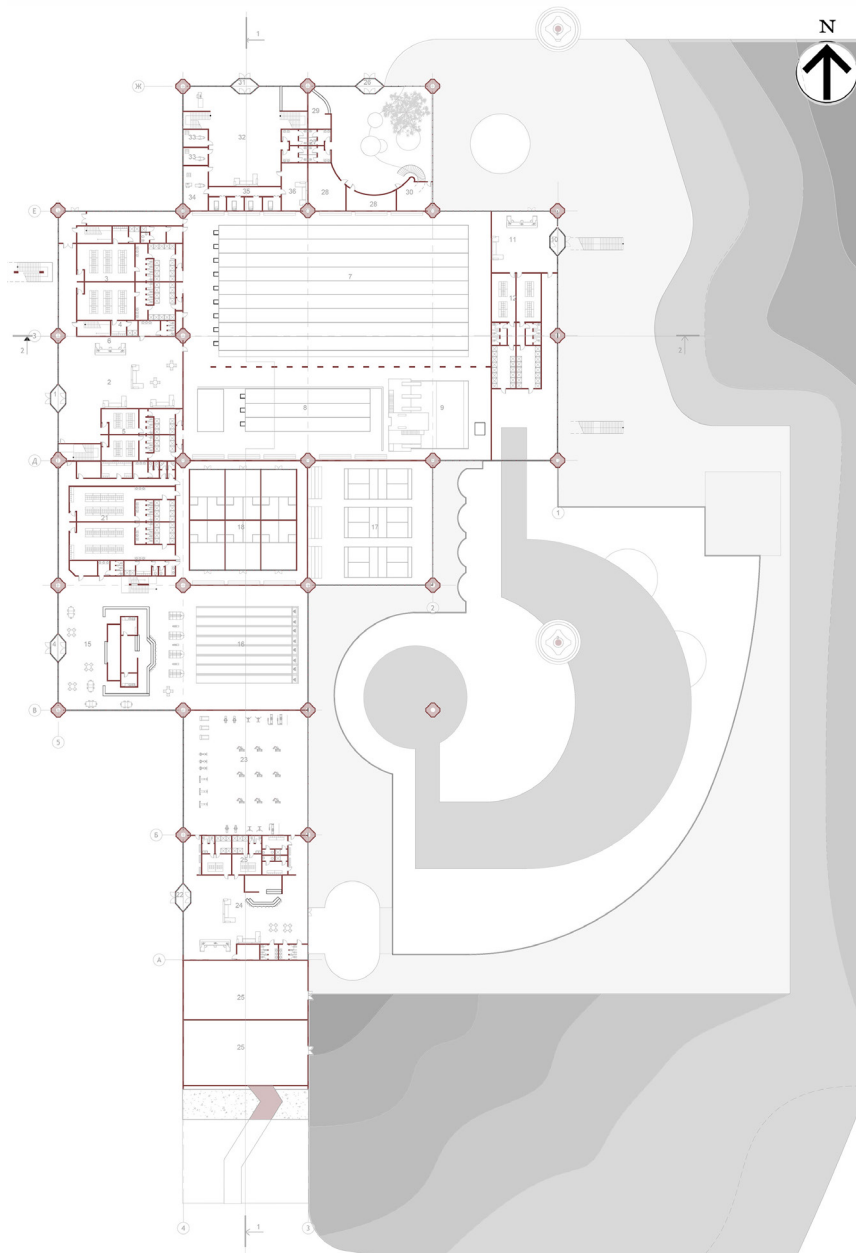

План в рівні +0.00

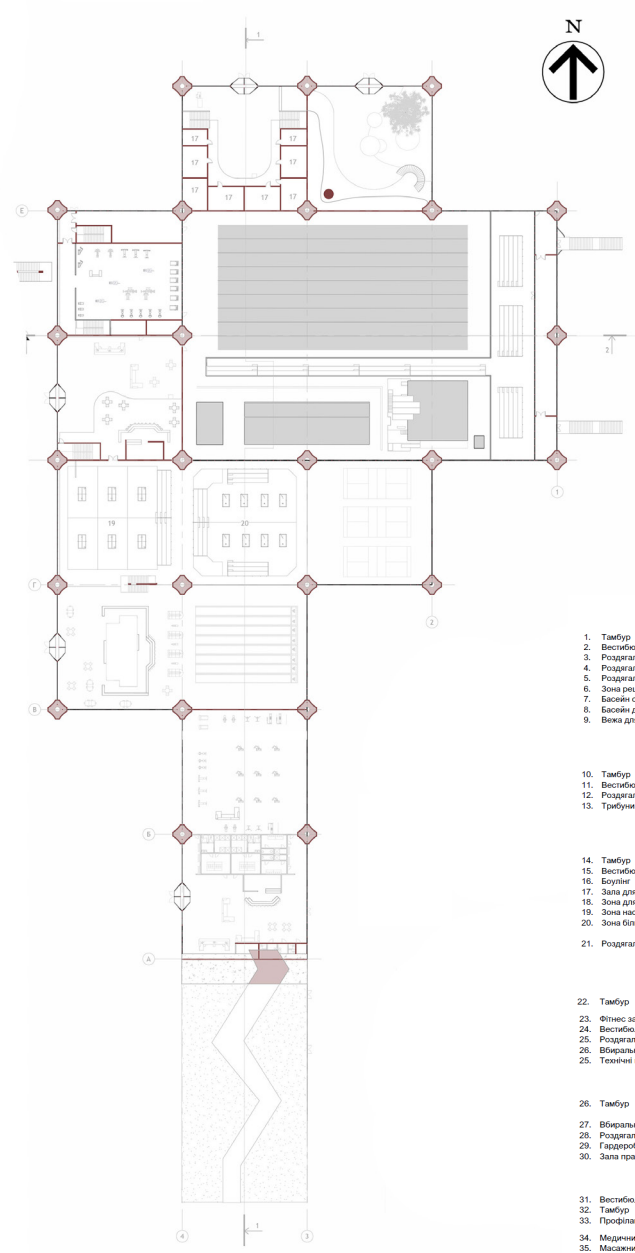

План в рівні +5.50

Корпус із критим басейном		
1. Тамбур	11	1
2. Вестибюль	500	1
3. Роздавальні відділувачі	225	2
4. Роздавальні тренери	20	2
5. Роздавальні дитячі	75	2
6. Зона рецепції	50	1
7. Басейн олімпійський	2015	1
8. Басейн дитячий	880	1
9. Вага для стрибка	410	1
Всього	3891	
Відкритий басейн		
10. Тамбур	11	1
11. Вестибюль	500	1
12. Роздавальні відділувачі	230	1
13. Трибуни	670	1
Всього	1411	
Корпус із розвагами		
14. Тамбур	11	1
15. Вестибюль із гардеробом і баром	500	1
16. Боулінг	500	1
17. Зала для бадмінтону	500	1
18. Зона для сквошу	500	1
19. Зона настільного тенісу	500	1
20. Зона більярду	500	1
21. Роздавальні	230	1
Всього	3241	
Фітнес-корпус		
22. Тамбур	11	1
23. Фітнес зала	500	1
24. Вестибюль	340	1
25. Роздавальні	90	2
26. Вбиральні	15	2
27. Технічні приміщення	310	2
Всього	1245	
Йога-центр		
28. Тамбур	11	1
27. Вбиральні	16	2
28. Роздавальні	25	2
29. Гардероб	25	1
30. Зала практики	50	1
Всього	127	
Корпус фізіотерапії		
31. Вестибюль	300	1
32. Тамбур	11	1
33. Профілактичні кабінети	17	2
34. Медичний кабінет	45	1
35. Масажний кабінет	10	4
36. Кімната для відрочинку персоналу	50	1
Всього	433	
Загальна площа приміщень	10118	

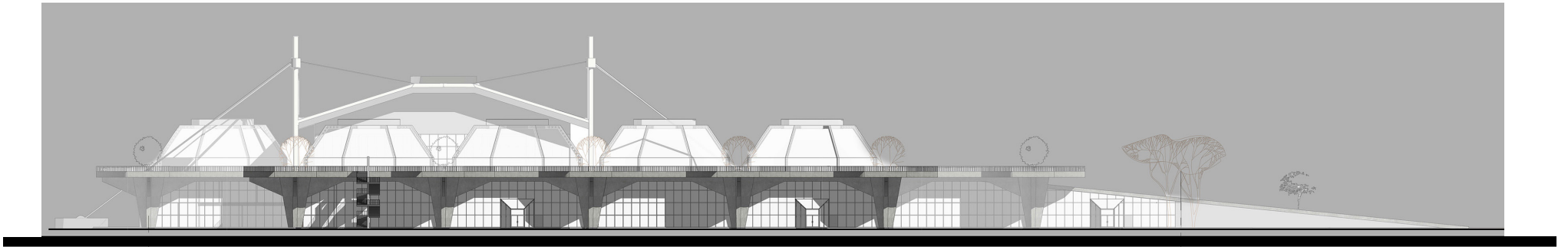

Фасад в осях Ж-А

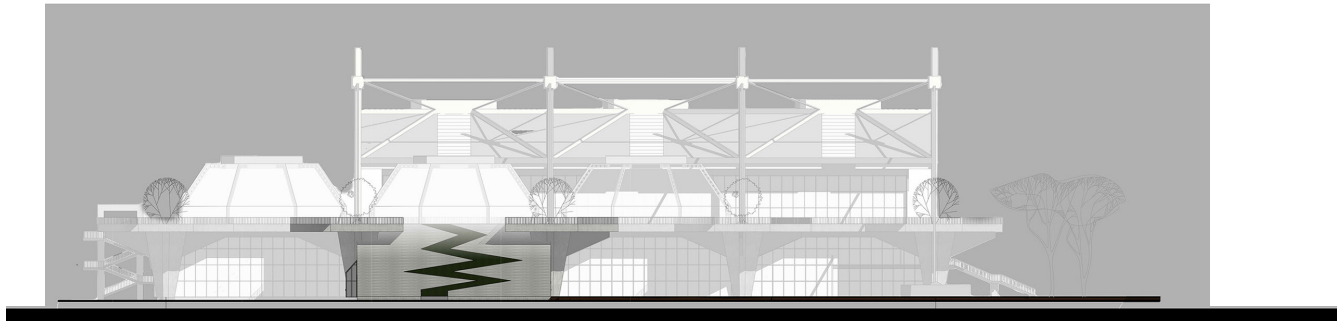

Фасад в осях 5-1

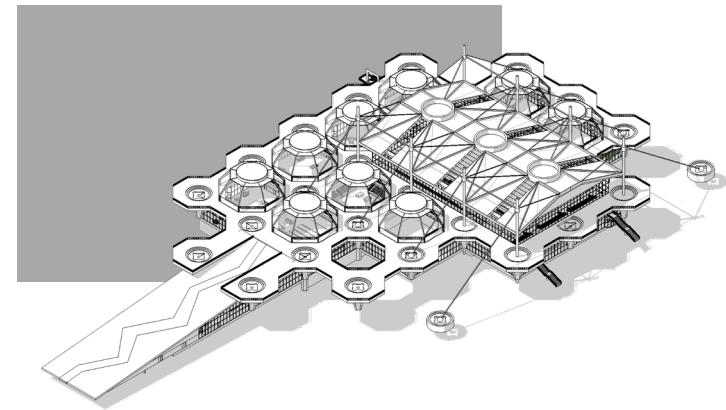

Аксонометрія

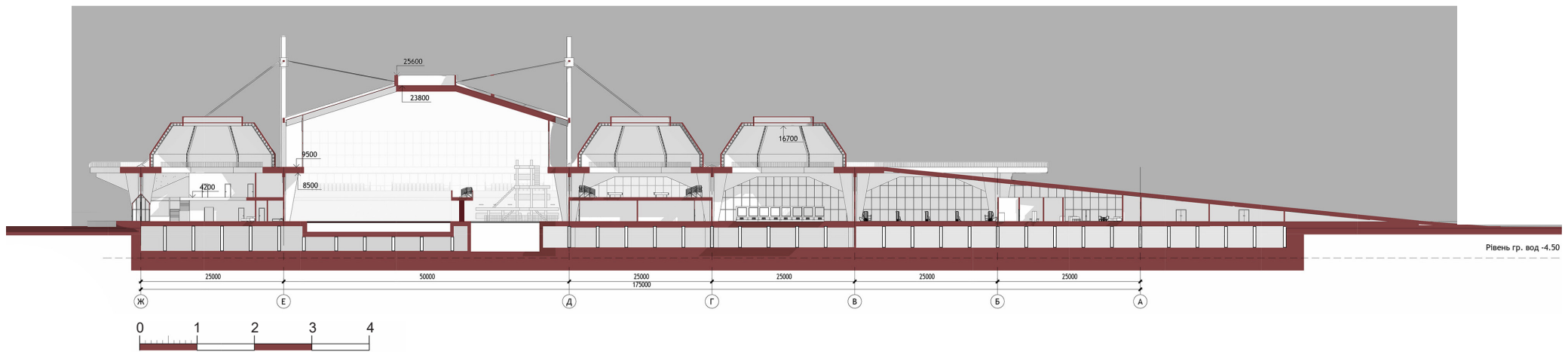

Розріз 2-2

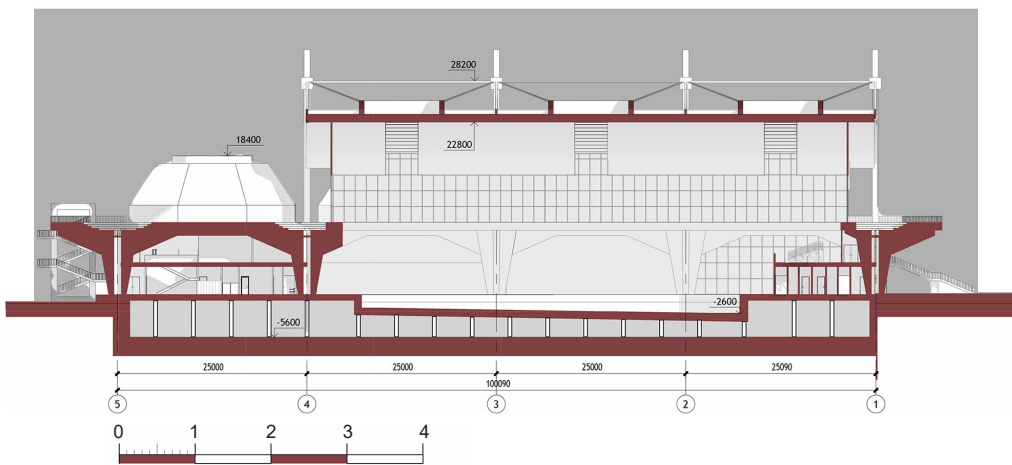

Розріз 1-1

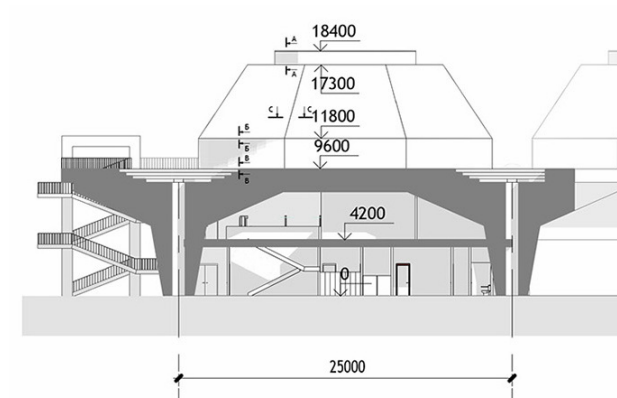

- 1 – похила стійка;
- 2 – накладка;
- 3 – скляклет;
- 4 – ригель;
- 5 – гідроізоляція;
- 6 – дистанційна підкладка під скляклет;
- 7 – ущільнювач скляклету;
- 8 – саморіз;
- 9 – облицювання примикання;
- 10 – утеплювач;
- 11 – елемент облицювання стіни;
- 12 – елемент кріплення;
- 13 – штукатурка;
- 14 – стіна.

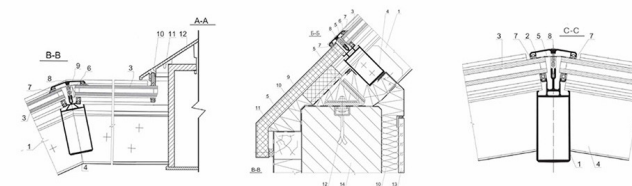

Розріз із показом вузлів купола

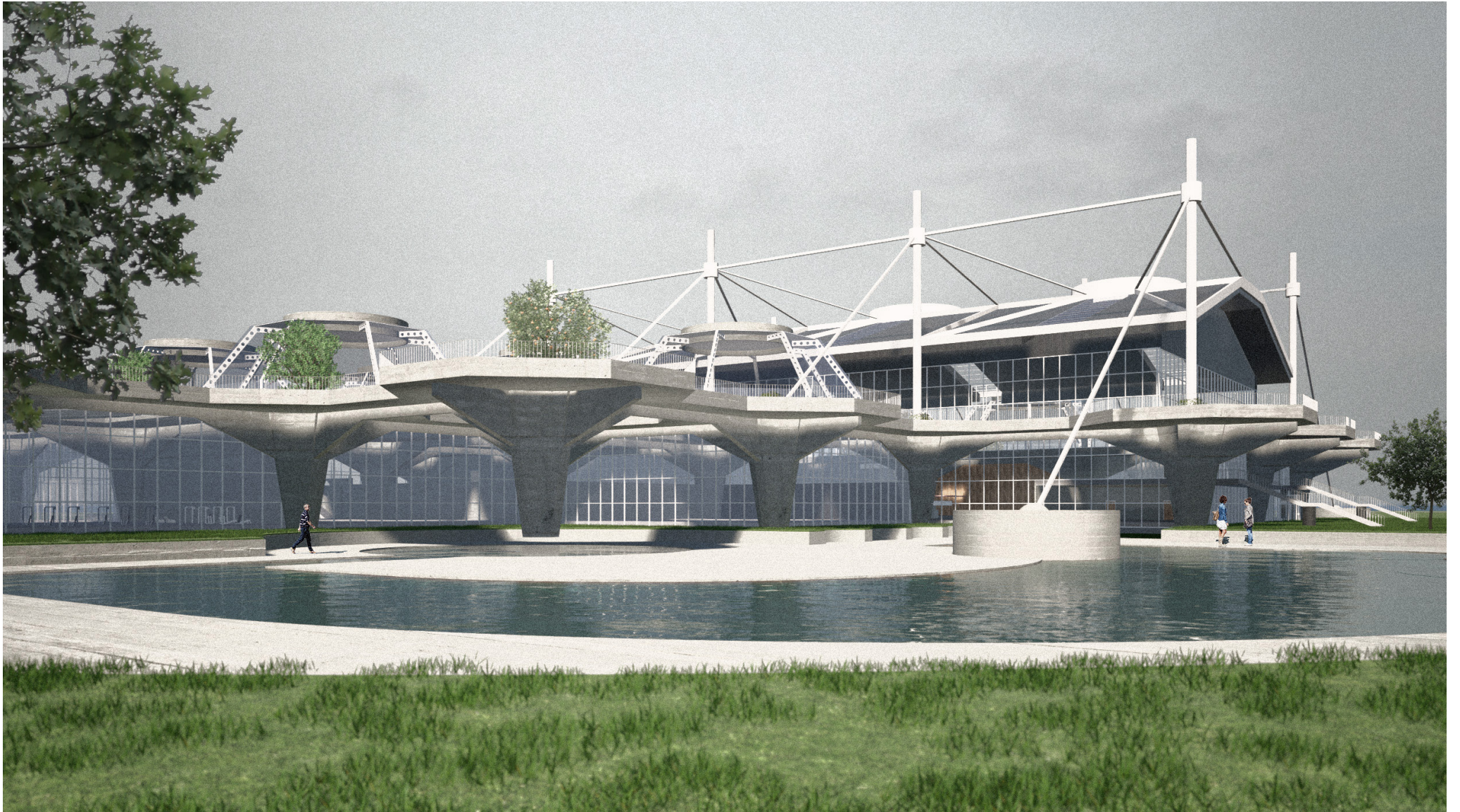

Візуалізація будівлі

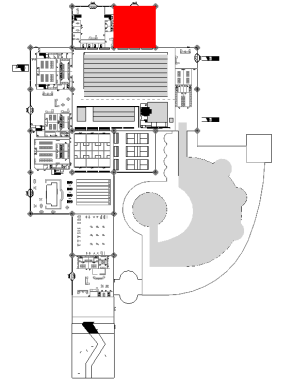
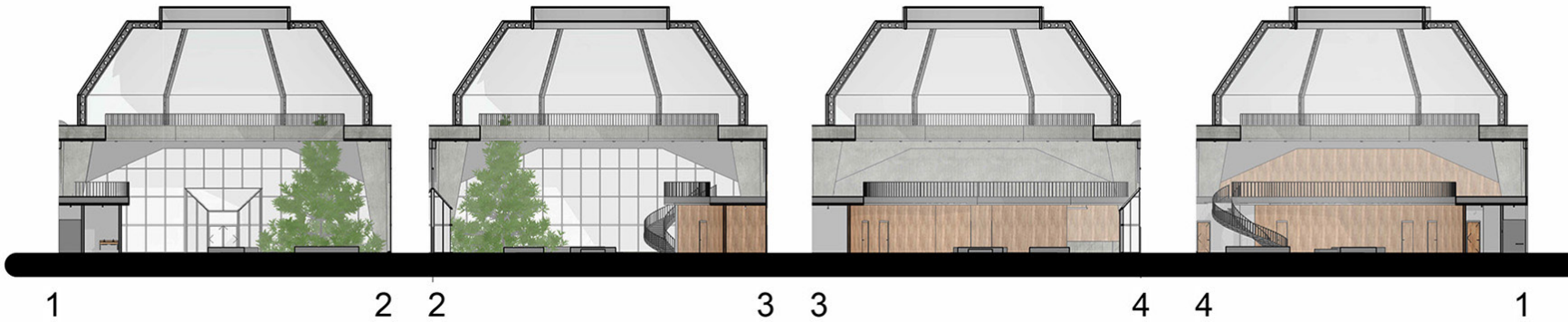

Розгортки інтер'єру

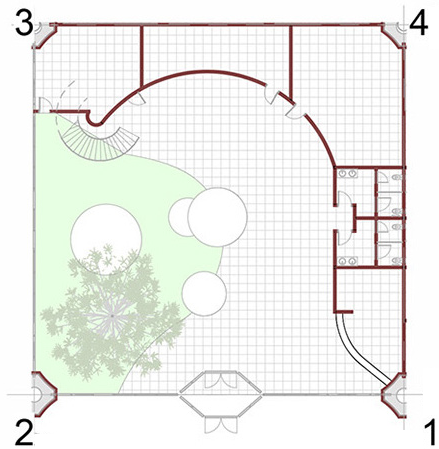

План в рівні +0.00

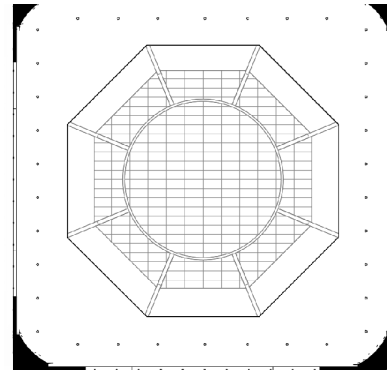

План освітлення в рівні +0.00

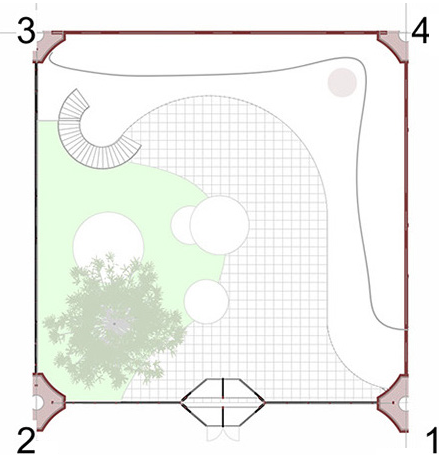

План в рівні +5.50

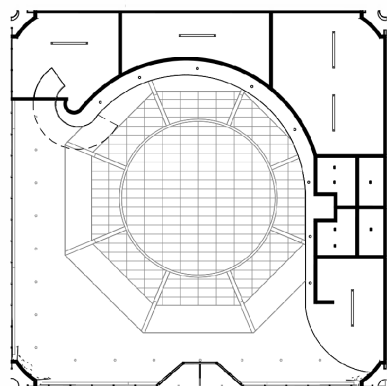

План освітлення в рівні +5.50



Фрагменти інтер'єру

