ПОЖЕЖНО-РЯТУВАЛЬНА ЧАСТИНА В м.КИЇВ

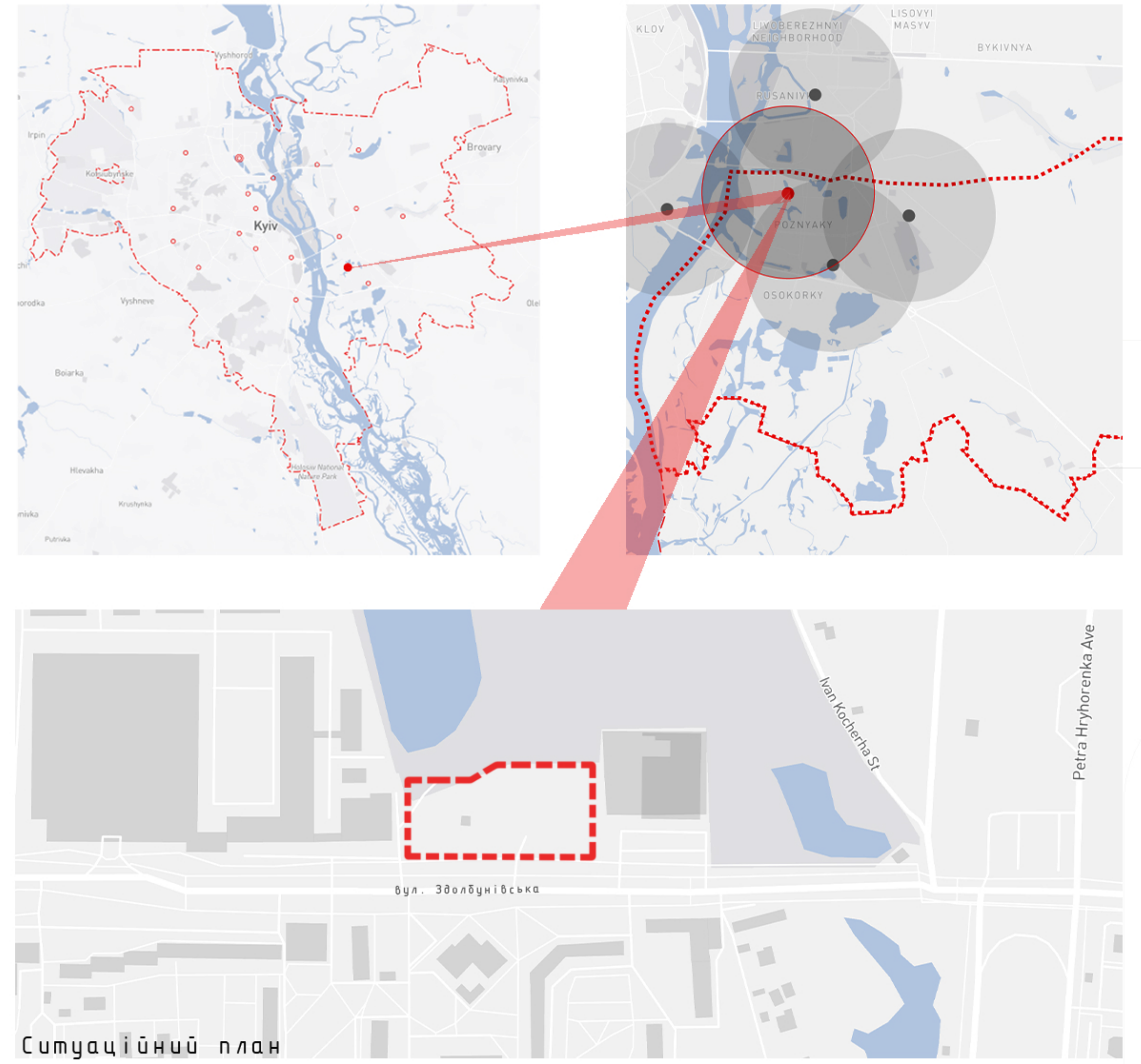
Kyiv
Brovary
Vyshneve
Boiarka
LIVYI BEREZHNYI NEIGHBORHOOD
LISOVYI MASYV
BYKIVNYA
RUSANIVKA
BEREZNYAKY
OSOKORKY
KLOV
Ivan Kocherha St
Petra Hryhorenka Ave
вул. Здолбунівська

Ситуаційний план

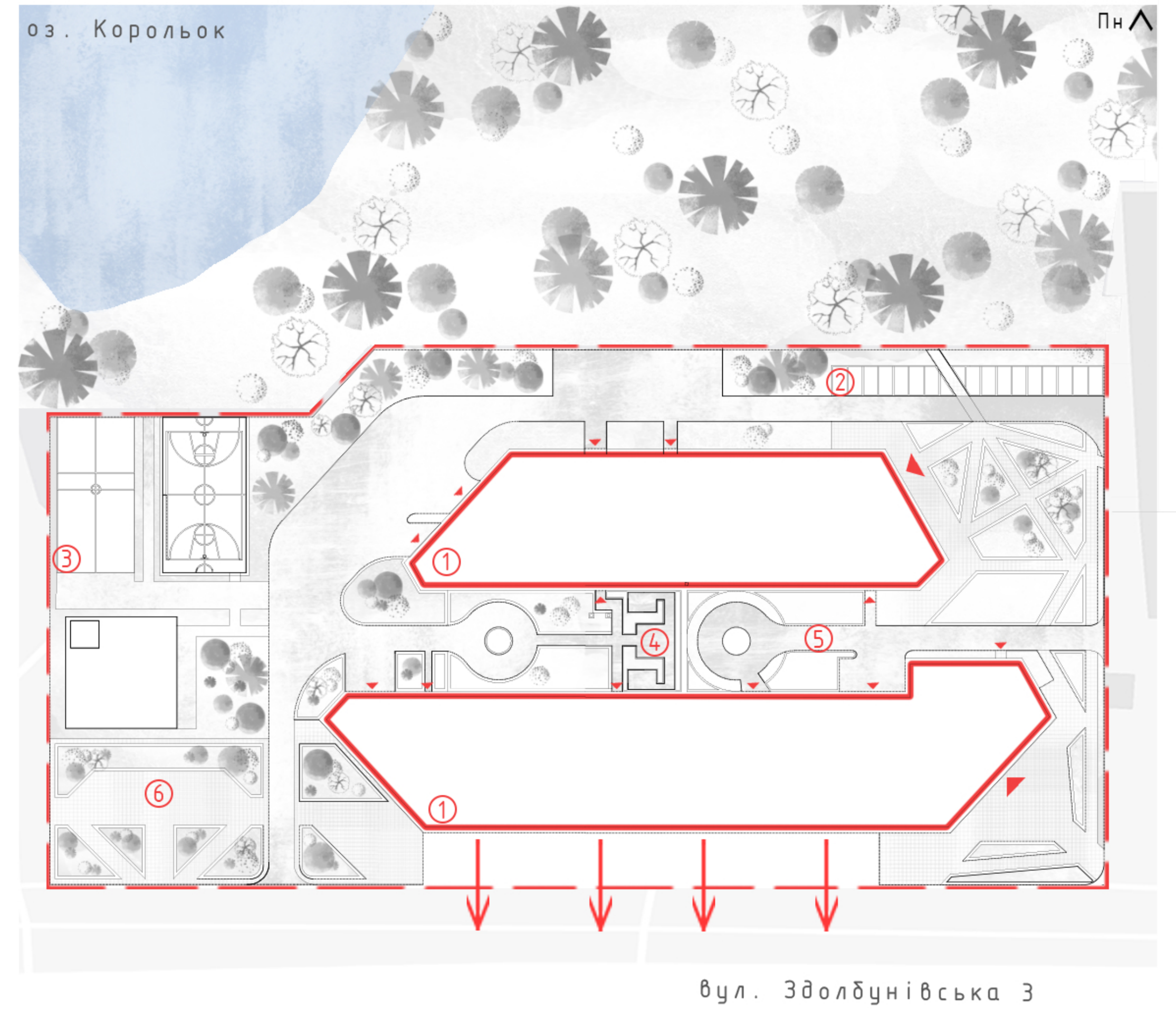
оз. Корольок
Пн
①
②
③
④
⑤
⑥
вул. Здолбунівська 3

ГЕНПЛАН М1:500

Головний фасад М1:200

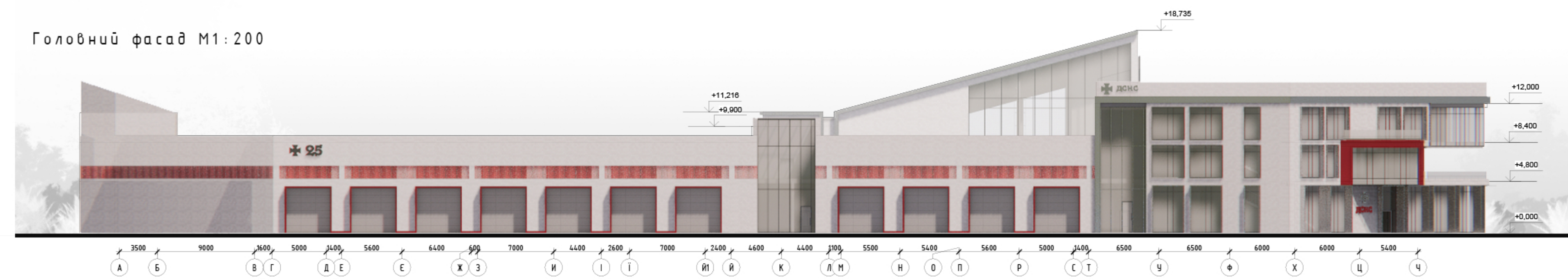
✠ 25
ДСНС
+18,735
+11,216
+9,900
+12,000
+8,400
+4,800
+0,000

Бічний фасад М1:200

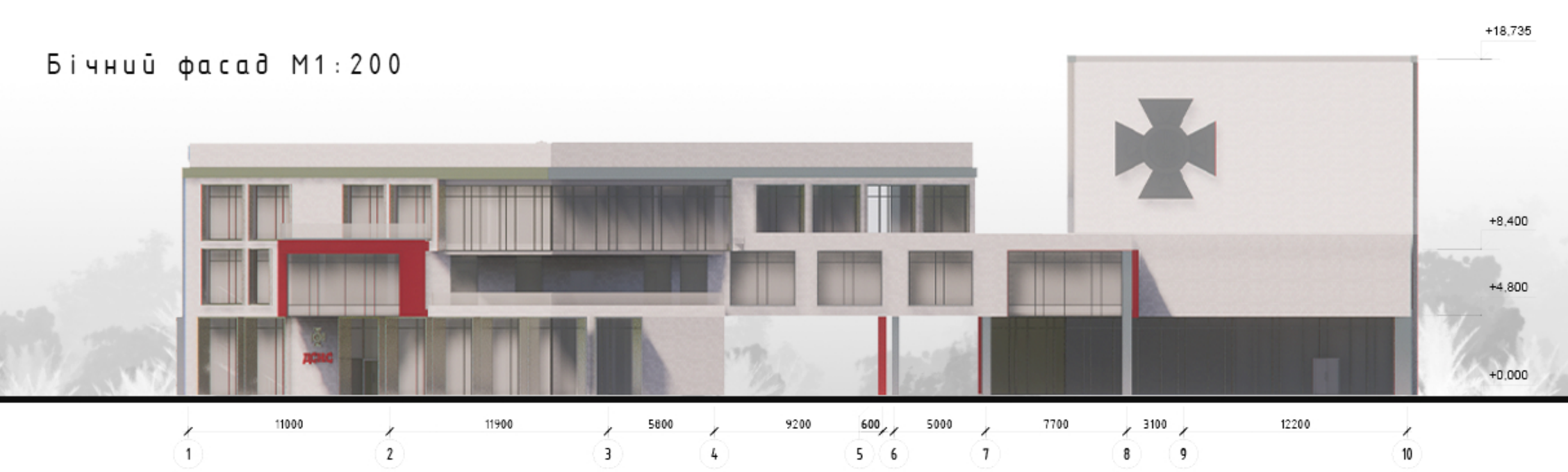
+18,735
+12,000
+8,400
+4,800
+0,000

Суцільний розріз М1:200

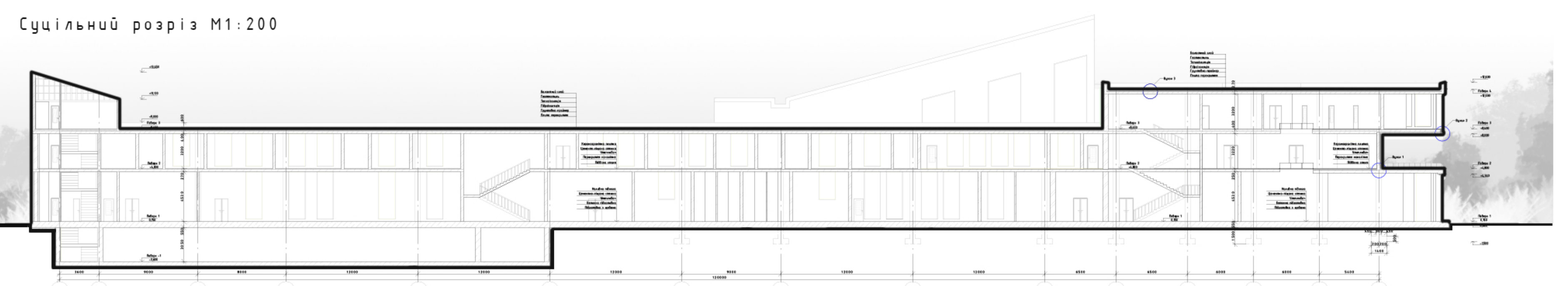

Планування 1-го поверху М1:200

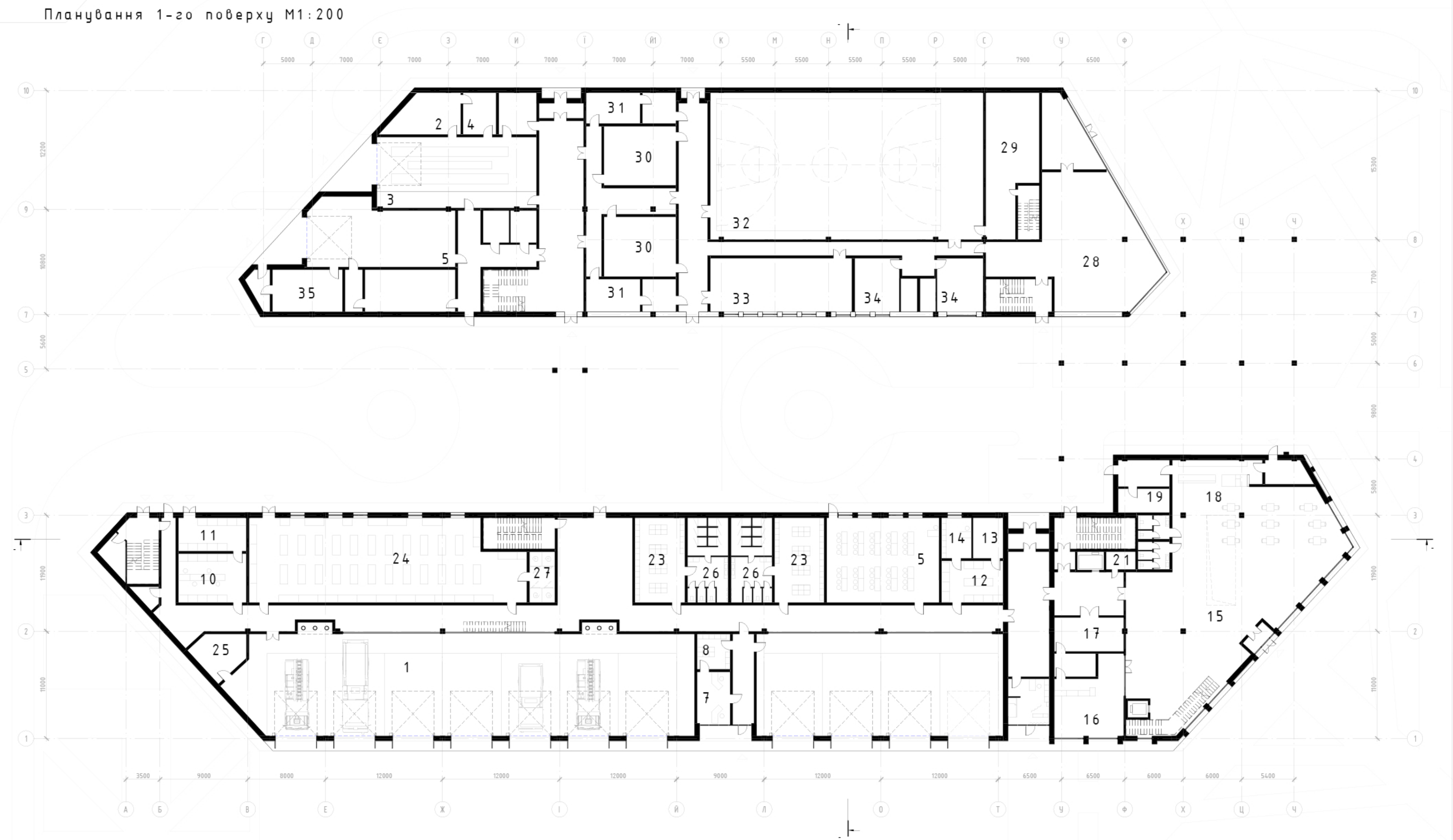
2
4
3
5
35
31
30
30
31
32
33
34
34
29
28
11
10
24
27
23
26
26
23
5
14
13
12
19
18
21
17
15
16
25
1
8
7

Планування 2-го поверху М1:200

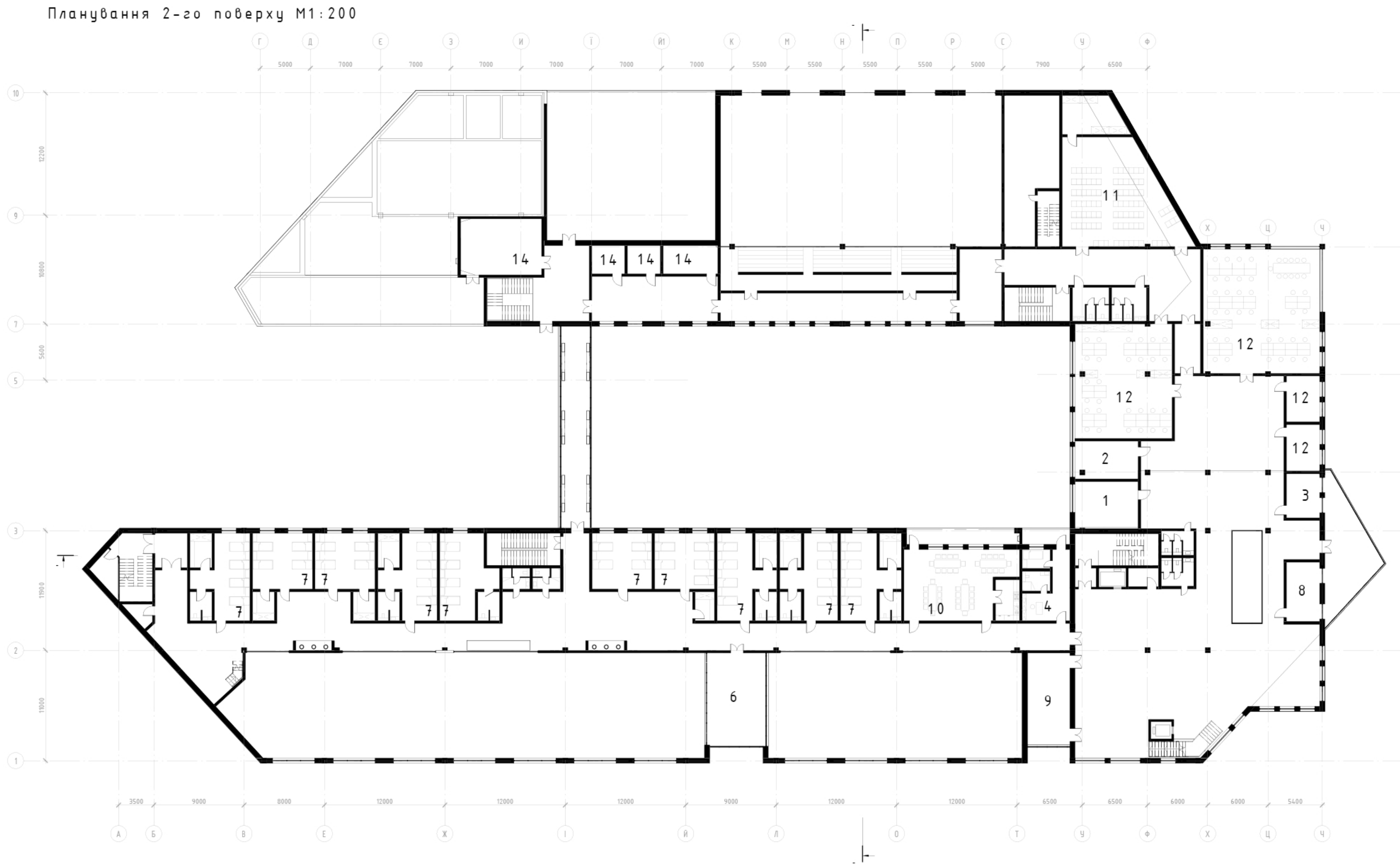
14
14
14
14
11
12
12
12
12
2
1
3
7
10
4
8
6
9

Планування 3-го поверху М1:200

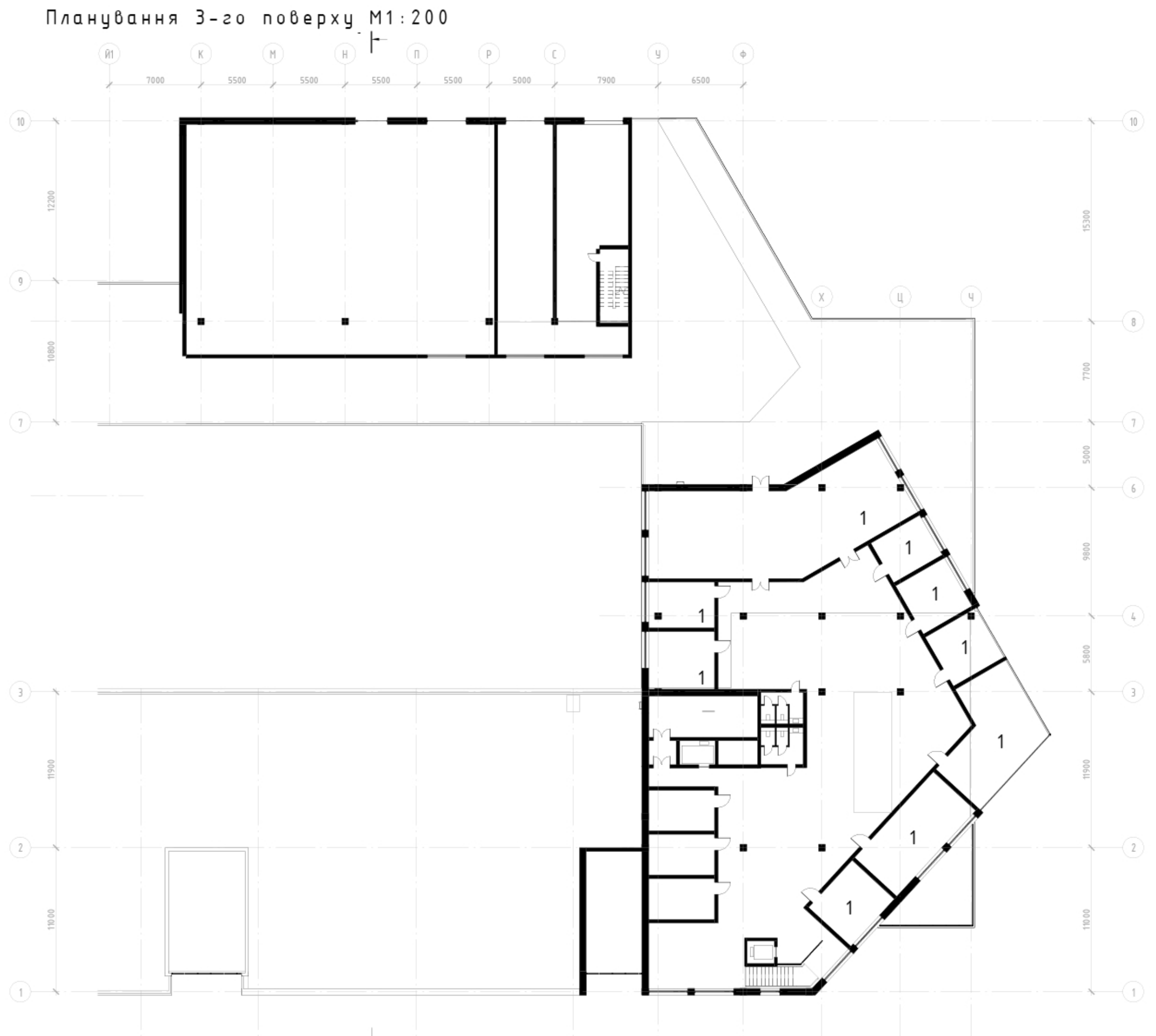

Схема зонування будівлі

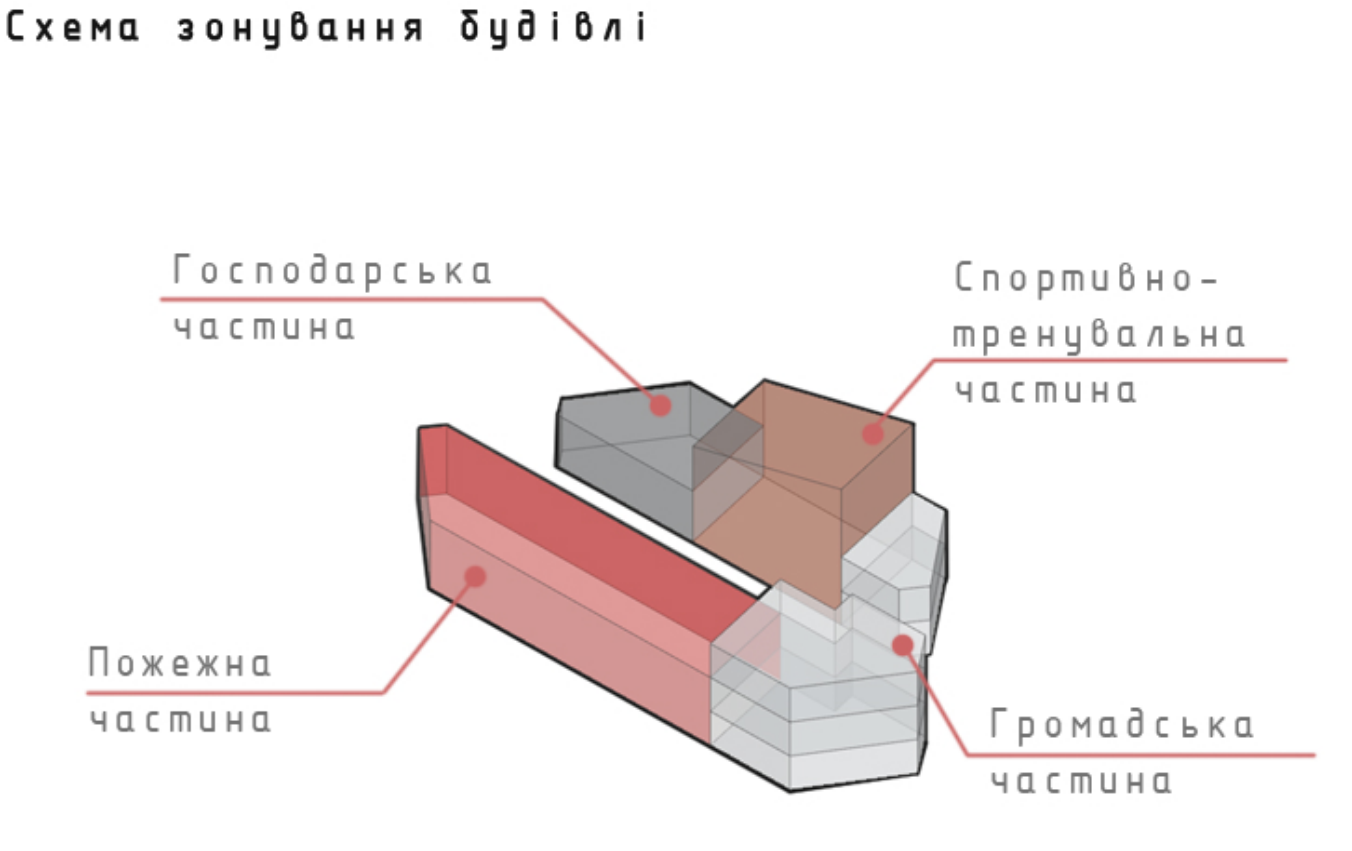
Господарська частина
Спортивно-тренувальна частина
Пожежна частина
Громадська частина

Експлікація до 1-го поверху

(будівля 1)

1. Стоянка-гараж – 580м^2
2. Майстерня – 30м^2
3. Технічний пост – 90м^2
4. Комора інструментів та запасних частин – 15м^2
5. Пост мийки аварійно-рятувальної техніки – 90м^2
6. Кабінет безпеки руху – 18м^2
7. Диспетчерська – 18м^2
8. Апаратна – 12м^2
9. Кімната персоналу пункту зв'язку – 18м^2
10. Приміщення для зберігання дрібного ремонту пожежних рукавів – 35м^2
11. Приміщення для миття та сушіння пожежних рукавів – 25м^2
12. Приміщення для зберігання та перевірення засобів індивідуального захисту органів дихання та зору – 25м^2
13. Приміщення для ремонту засобів індивідуального захисту органів дихання та зору – 12м^2
14. Кабінет старшого майстра (майстра) ГДЗС – 12 м^2
15. Вестибюль – 300м^2
16. Магазин сувенірів ДСНС – 45м^2
17. Склад магазину – 25м^2
18. Буфет – 150м^2
19. Склад буфету – 25м^2
20. Санвузли – 15м^2
21. Допоміжні приміщення – 10м^2
22. Кімната для роботи з персоналом (особовим складом) – 12м^2
23. Гардеробні ч/ж – 41м^2
24. Гардероб для спеціального форменого одягу – 280м^2
25. Поубтова кімната – 12м^2
26. Душові та вбиральні – 41м^2
27. Кімната для прання та сушіння форменого одягу – 12м^2

(будівля 2)

28. Музей пожежної справи – 150м^2
29. Навчальна пожежна вежа з майданчиком – 540м^2
30. Тепло і димо камери – 45м^2
31. Допоміжні приміщення тк,дк – 30м^2
32. Спортивно-гімнастична зала – 320м^2
33. Тренажерна зала – 80м^2
34. Гардеробні при залі – 30м^2
35. Склад речового майна – 30м^2

Експлікація до 2-го поверху

1. Кабінет начальника частини – 16м^2
2. Кабінет заступника начальника частини – 12м^2
3. Канцелярія (приймальня) – 12м^2
4. Кабінет начальника чергового караулу
5. Навчальний клас – 102м^2
6. Кімната психологічного розвантаження – 50м^2
7. Караульне приміщення (кімната відпочинку чергового караулу) – 280м^2
8. Кімната для роботи з персоналом (особовим складом) – 12м^2
9. Кімната інструктажу населення – 40м^2
10. Кімната для підігрівання та приймання їжі – 90м^2
11. Конференц-зала – 105м^2
12. Адміністративні приміщення працівників ДСНС – 465м^2
13. Санвузли – 15м^2
14. Допоміжні приміщення

Експлікація до 3-го поверху

1. Адміністративні приміщення працівників ДСНС – 200м^2
2. Санвузли – 15м^2

Поперечний розріз М1:200

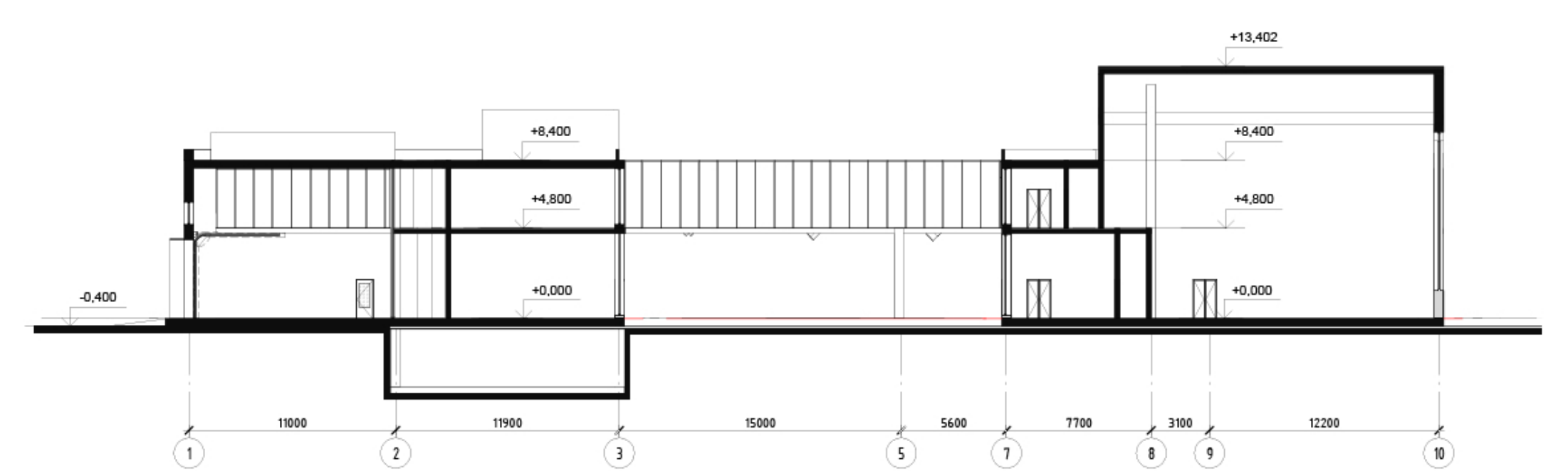
+13,402
+8,400
+4,800
+0,000
-0,400
11000
11900
15000
5600
7700
3100
12200

Констуктивні вузли

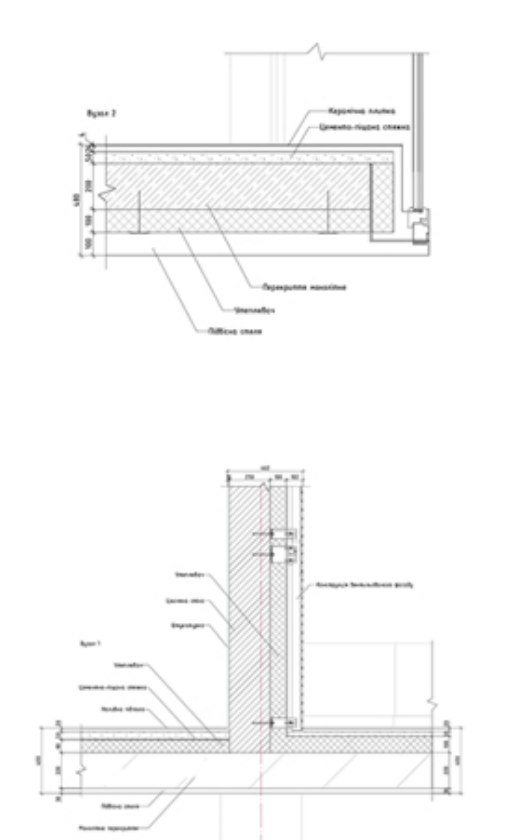

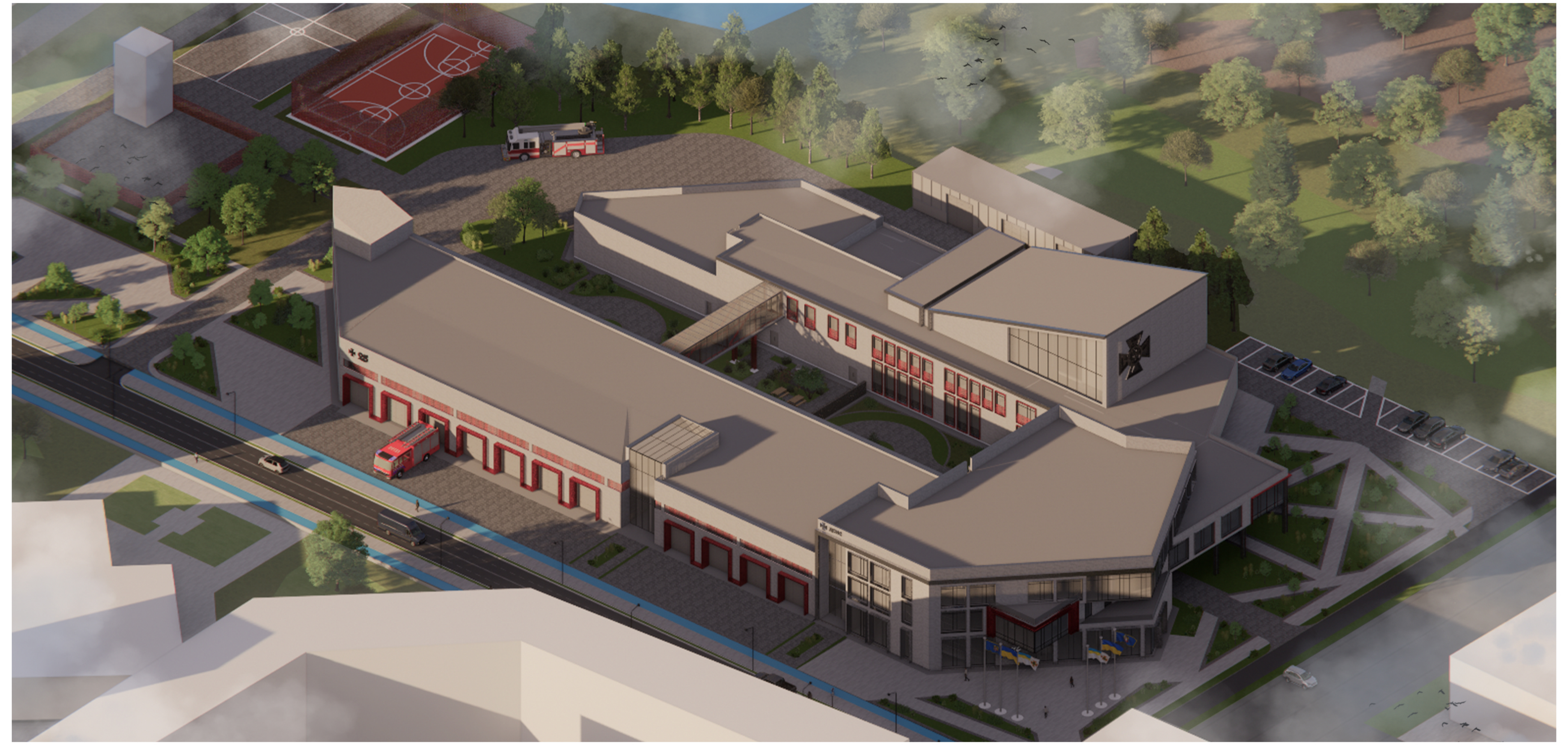

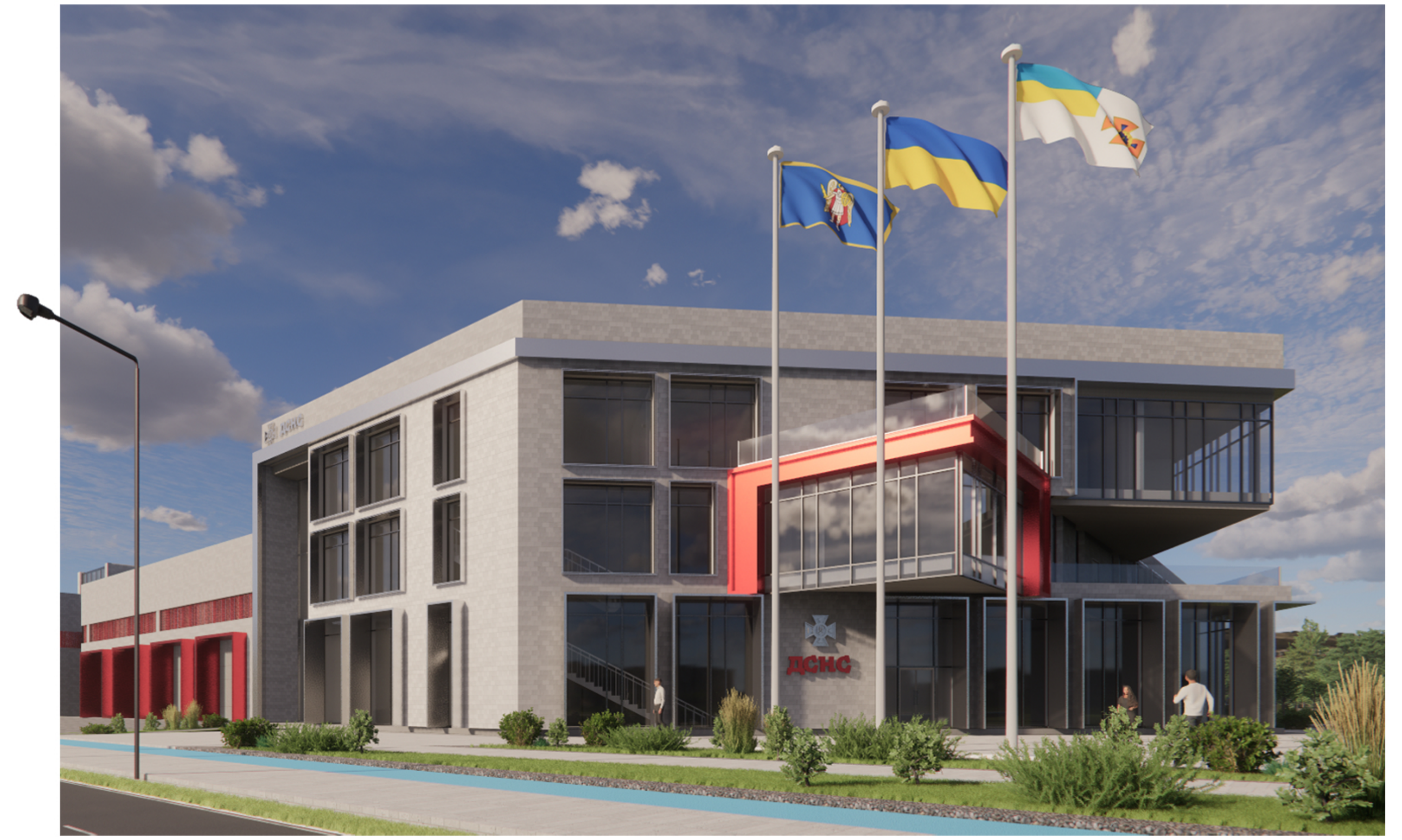

КИЇВСЬКИЙ НАЦІОНАЛЬНИЙ УНІВЕРСИТЕТ БУДІВНИЦТВА І АРХІТЕКТУРИ. КАФЕДРА АРХІТЕКТУРНОГО ПРОЕКТУВАННЯ ЦИВІЛЬНИХ БУДІВЕЛЬ І СПОРУД.

Виконала студентка групи АРХ-42А Пузіна Катерина. Керівники: Зенькович Н.Г., Яновицький Є.Л., Галак К.Т., Брідня Л.Ю.