



КИЇВСЬКИЙ НАЦІОНАЛЬНИЙ УНІВЕРСИТЕТ БУДІВНИЦТВА І АРХІТЕКТУРИ
ФАКУЛЬТЕТ ГЕОІНФОРМАЦІЙНИХ СИСТЕМ ТА УПРАВЛІННЯ ТЕРИТОРІЯМИ
КАФЕДРА ЗЕМЛЕУСТРОЮ І КАДАСТРУ
СПЕЦІАЛЬНІСТЬ - ГЕОДЕЗІЯ ТА ЗЕМЛЕУСТРІЙ
ОСВІТНЯ ПРОГРАМА – ЗЕМЛЕУСТРІЙ ТА КАДАСТР

АТЕСТАЦІЙНА ВИПУСКНА РОБОТА

НА ЗДОБУТТЯ ОСВІТНЬОГО СТУПЕНЯ БАКАЛАВРА

**НА ТЕМУ :ПРОЄКТ ЗЕМЛЕУСТРОЮ ЩОДО ВІДВЕДЕННЯ ЗЕМЕЛЬНОЇ
ДІЛЯНКИ ДЛЯ БУДІВНИЦТВА І ОБСЛУГОВУВАННЯ ЖИЛОГО
БУДИНКУ У С.ПИЛЯВА, ВІННИЦЬКОГО РАЙОНУ, ВІННИЦЬКОЇ
ОБЛАСТІ**

ВИКОНАВ:
СТУДЕНТ 4 КУРСУ ГРУПИ ЗІК-41
ЛУК'ЯНЕНКО Є.В.

КЕРІВНИК:
К.Т.Н., ДОЦ. ЛІЗУНОВА А. П.

КИЇВ - 2023

НОРМАТИВНО-ПРАВОВІ ДОКУМЕНТИ ЗАБЕЗПЕЧЕННЯ РОЗРОБЛЕННЯ ПРОЄКТУ ЗЕМЛЕУСТРОЮ ЩОДО ВІДВЕДЕННЯ ЗЕМЕЛЬНОЇ ДІЛЯНКИ

1.1

<p>ЗЕМЕЛЬНИЙ КОДЕКС УКРАЇНИ [40, 116, 118, 121, 122, 123, 186,]</p>	<p>ВСТАНОВЛЮЄ ПРАВИЛА ТА НОРМИ, ЩО РЕГУЛЮЮТЬ ВИКОРИСТАННЯ ЗЕМЕЛЬНИХ ДІЛЯНОК В УКРАЇНІ. ВІН ВИЗНАЧАЄ ПРАВА ТА ОБОВ'ЯЗКИ ВЛАСНИКІВ, КОРИСТУВАЧІВ ТА ОРЕНДАРІВ ЗЕМЛІ, ПОРЯДОК ОТРИМАННЯ, ПЕРЕДАЧІ ТА РЕЄСТРАЦІЇ ПРАВ НА ЗЕМЛЮ, А ТАКОЖ РЕГУЛЮЄ ВІДНОСИНИ, ПОВ'ЯЗАНІ З РОЗПОРЯДЖЕННЯМ, ОХОРОНОЮ ТА ЗАБЕЗПЕЧЕННЯМ СТІЙКОГО ВИКОРИСТАННЯ ЗЕМЕЛЬНИХ РЕСУРСІВ. ЗЕМЕЛЬНИЙ КОДЕКС СПРИЯЄ СТВОРЕННЮ ЕФЕКТИВНОЇ СИСТЕМИ УПРАВЛІННЯ ЗЕМЕЛЬНИМИ РЕСУРСАМИ ТА ЗАБЕЗПЕЧЕННЮ СТАЛОГО РОЗВИТКУ СІЛЬСЬКОГО ТА МІСЬКОГО ГОСПОДАРСТВА, БУДІВНИЦТВА ТА ІНШИХ ГАЛУЗЕЙ ЕКОНОМІКИ.</p>
<p>ЗАКОН УКРАЇНИ "ПРО ЗЕМЛЕУСТРІЙ" [25, 26]</p>	<p>ВИКОРИСТОВУЄТЬСЯ ДЛЯ РЕГУЛЮВАННЯ ЗЕМЛЕУСТРОЮ В УКРАЇНІ. ВІН ВСТАНОВЛЮЄ ПРАВИЛА ТА ПРОЦЕДУРИ ЗЕМЛЕУСТРОЮ, ЯКІ ВКЛЮЧАЮТЬ В СЕБЕ ВИЗНАЧЕННЯ МЕЖ ЗЕМЕЛЬНИХ ДІЛЯНОК, ВСТАНОВЛЕННЯ ПРАВОВОГО СТАТУСУ ЗЕМЕЛЬ, РОЗРОБКУ ТА ЗАТВЕРДЖЕННЯ ЗЕМЕЛЬНИХ ПРОЄКТІВ, УПРАВЛІННЯ ЗЕМЕЛЬНИМИ РЕСУРСАМИ ТА ЗЕМЛЕКОРИСТУВАННЯМ. ЗАКОН СПРИЯЄ ОРГАНІЗАЦІЇ НАЛЕЖНОГО ВИКОРИСТАННЯ ЗЕМЕЛЬНИХ РЕСУРСІВ, РАЦІОНАЛЬНОМУ РОЗПОДІЛУ ЗЕМЕЛЬНИХ ДІЛЯНОК, ЗАХИСТУ ПРАВ ВЛАСНИКІВ ТА КОРИСТУВАЧІВ ЗЕМЛІ, А ТАКОЖ СПРИЯЄ СТАЛОМУ РОЗВИТКУ СІЛЬСЬКОГО ТА МІСЬКОГО ГОСПОДАРСТВА, БУДІВНИЦТВА ТА ІНШИХ ГАЛУЗЕЙ ЕКОНОМІКИ НА ОСНОВІ ЕФЕКТИВНОГО ЗЕМЛЕКОРИСТУВАННЯ.</p>
<p>ЗАКОН УКРАЇНИ "ПРО ДЕРЖАВНИЙ ЗЕМЕЛЬНИЙ КАДАСТР" [14, 15, 24]</p>	<p>ВИКОРИСТОВУЄТЬСЯ ДЛЯ СТВОРЕННЯ ТА ВЕДЕННЯ СИСТЕМИ ЗЕМЕЛЬНОГО КАДАСТРУ В УКРАЇНІ. ВІН ВСТАНОВЛЮЄ ПРАВИЛА ТА ПРОЦЕДУРИ ЗБОРУ, ОБРОБКИ ТА ЗБЕРІГАННЯ ІНФОРМАЦІЇ ПРО ЗЕМЕЛЬНІ ДІЛЯНКИ, ВИЗНАЧЕННЯ ЇХ МЕЖ, КАТЕГОРІЙ, ЦІЛЬОВОГО ПРИЗНАЧЕННЯ ТА ВЛАСНИКІВ. ЗАКОН РЕГУЛЮЄ РЕЄСТРАЦІЮ ПРАВ НА ЗЕМЛЮ, ЗДІЙСНЕННЯ ЗЕМЛЕВПОРЯДНИХ ТА ЗЕМЛЕКАДАСТРОВИХ РОБІТ, ЗАБЕЗПЕЧУЄ ДОСТУП ДО ЗЕМЕЛЬНОЇ ІНФОРМАЦІЇ ДЛЯ ГРОМАДЯН, ОРГАНІВ ВЛАДИ ТА ІНШИХ ЗАЦІКАВЛЕНИХ СТОРІН. МЕТОЮ ЗАКОНУ Є ЗАБЕЗПЕЧЕННЯ ПРОЗОРОСТІ, НАДІЙНОСТІ ТА ЕФЕКТИВНОСТІ ЗЕМЛЕКОРИСТУВАННЯ ТА ЗЕМЛОВПОРЯДКУВАННЯ В УКРАЇНІ.</p>

**НОРМАТИВНО-ПРАВОВІ ДОКУМЕНТИ ЗАБЕЗПЕЧЕННЯ РОЗРОБЛЕННЯ ПРОЄКТУ
ЗЕМЛЕУСТРОЮ ЩОДО ВІДВЕДЕННЯ ЗЕМЕЛЬНОЇ ДІЛЯНКИ**

1.2

<p align="center">"ПРО ЗАТВЕРДЖЕННЯ ПОРЯДКУ ВЕДЕННЯ ДЕРЖАВНОГО ЗЕМЕЛЬНОГО КАДАСТРУ" ПОСТАНОВА КМУ ВІД 17.10.2012 РОКУ № 1051</p>	<p>ВИКОРИСТОВУЄТЬСЯ ДЛЯ ВСТАНОВЛЕННЯ ПРОЦЕДУР ТА ПРАВИЛ ВЕДЕННЯ ДЕРЖАВНОГО ЗЕМЕЛЬНОГО КАДАСТРУ В УКРАЇНІ. ЦЯ ПОСТАНОВА ВИЗНАЧАЄ ПОРЯДОК ЗБОРУ, СИСТЕМАТИЗАЦІЇ, ОБРОБКИ ТА ЗБЕРІГАННЯ ІНФОРМАЦІЇ ПРО ЗЕМЕЛЬНІ ДІЛЯНКИ, ВКЛЮЧАЮЧИ ЇХ МЕЖІ, КАТЕГОРІЇ, ЦІЛЬОВЕ ПРИЗНАЧЕННЯ ТА ВЛАСНИКІВ. ВОНА ВСТАНОВЛЮЄ ВИМОГИ ДО ТЕХНІЧНИХ ЗАСОБІВ ТА ПРОГРАМНОГО ЗАБЕЗПЕЧЕННЯ, НЕОБХІДНИХ ДЛЯ ВЕДЕННЯ КАДАСТРУ, А ТАКОЖ РЕГУЛЮЄ ВЗАЄМОДІЮ ЗЕМЛЕВПОРЯДНИХ ТА ЗЕМЛЕКАДАСТРОВИХ ОРГАНІВ.</p>
<p align="center">ПОСТАНОВА КАБІНЕТУ МІНІСТРІВ УКРАЇНИ «ПРО ЗАТВЕРДЖЕННЯ ПРАВИЛ РОЗРОБЛЕННЯ РОБОЧИХ ПРОЄКТІВ ЗЕМЛЕУСТРОЮ» ВІД 2 ЛЮТОГО 2022Р. № 86</p>	<p>ВИЗНАЧАЄ СТАНДАРТИ ТА ВИМОГИ ДО ПРОЦЕСУ РОЗРОБЛЕННЯ ДЕТАЛЬНИХ ПРОЄКТІВ ЗЕМЛЕУСТРОЮ, ВКЛЮЧАЮЧИ ВИЗНАЧЕННЯ МЕТОДІВ ВИМІРЮВАННЯ, КАРТОГРАФІЧНОГО ВІДОБРАЖЕННЯ ТА ОБРОБКИ ГЕОДЕЗИЧНИХ ДАНИХ, ВСТАНОВЛЕННЯ МЕЖ ЗЕМЕЛЬНИХ ДІЛЯНОК ТА ІНШИХ ТЕХНІЧНИХ ВИМОГ ДЛЯ НАЛЕЖНОГО ЗЕМЛЕУСТРОЮ.</p>
<p align="center">ІНСТРУКЦІЯ З ТОПОГРАФІЧНОГО ЗНІМАННЯ У МАСШТАБАХ 1:5000, 1:2000, 1:1000 ТА 1:500 ГКНТА-2.04-02-98 ВІД 09.04.1998 № 56</p>	<p>ВИКОРИСТОВУЄТЬСЯ ДЛЯ ВИЗНАЧЕННЯ МЕТОДИКИ ЗДІЙСНЕННЯ ТОПОГРАФІЧНОГО ЗНІМАННЯ ЗЕМЕЛЬНИХ ДІЛЯНОК В РІЗНИХ МАСШТАБАХ. ЦЯ ІНСТРУКЦІЯ ВСТАНОВЛЮЄ ПРАВИЛА ТА ПРОЦЕДУРИ ВИМІРЮВАННЯ ТА ВІДОБРАЖЕННЯ ГЕОМЕТРИЧНИХ ТА ТОПОГРАФІЧНИХ ХАРАКТЕРИСТИК ДІЛЯНОК НА КАРТОГРАФІЧНІЙ ОСНОВІ. ВОНА ВИЗНАЧАЄ МЕТОДИ ТА ТОЧНІСТЬ ЗНІМАННЯ МЕЖ ДІЛЯНОК, РЕЛЬЄФУ, ОБ'ЄКТІВ ІНЖЕНЕРНОЇ І ПРИРОДНОЇ ПРИРОДИ, А ТАКОЖ ЗАБЕЗПЕЧУЄ ВІДПОВІДНІСТЬ РЕЗУЛЬТАТІВ ЗНІМАННЯ ВИМОГАМ СТАНДАРТІВ ТОПОГРАФІЧНОГО КАРТОГРАФУВАННЯ.</p>
<p align="center">ІНСТРУКЦІЯ «ПРО ВСТАНОВЛЕННЯ (ВІДНОВЛЕННЯ) МЕЖ ЗЕМЕЛЬНИХ ДІЛЯНОК В НАТУРІ (НА МІСЦЕВОСТІ) ТА ЇХ ЗАКРІПЛЕННЯ МЕЖОВИМИ ЗНАКАМИ» ЗАТВЕРДЖЕНА НАКАЗОМ ДЕРЖКОМЗЕМУ УКРАЇНИ № 376, ВІД 18.05.2010 Р.</p>	<p>ВИКОРИСТОВУЄТЬСЯ ДЛЯ ВИЗНАЧЕННЯ ПРОЦЕДУРИ ТА ПРАВИЛ ВСТАНОВЛЕННЯ АБО ВІДНОВЛЕННЯ МЕЖ ЗЕМЕЛЬНИХ ДІЛЯНОК НА МІСЦЕВОСТІ. ЦЯ ІНСТРУКЦІЯ ВСТАНОВЛЮЄ МЕТОДИ ТА ПРИЙОМИ ВИМІРЮВАННЯ ТА ВІДНОВЛЕННЯ МЕЖ ДІЛЯНОК, ВИКОРИСТАННЯ МЕЖОВИХ ЗНАКІВ ТА ЇХ ЗАКРІПЛЕННЯ НА МІСЦІ. ВОНА РЕГУЛЮЄ ВЗАЄМОДІЮ МІЖ ВЛАСНИКАМИ, КОРИСТУВАЧАМИ ЗЕМЛІ ТА ОРГАНАМИ ВЛАДИ ЩОДО ВСТАНОВЛЕННЯ ТА ЗАХИСТУ МЕЖ ЗЕМЕЛЬНИХ ДІЛЯНОК. МЕТОЮ ЦЬЄЇ ІНСТРУКЦІЇ Є ЗАБЕЗПЕЧЕННЯ ПРАВОВОЇ ЧІТКОСТІ ТА ТОЧНОСТІ ВСТАНОВЛЕННЯ МЕЖ ЗЕМЕЛЬНИХ ДІЛЯНОК, А ТАКОЖ ЗБЕРЕЖЕННЯ ТА ЗАХИСТ ПРАВ ВЛАСНИКІВ ТА КОРИСТУВАЧІВ ЗЕМЛІ В УКРАЇНІ.</p>

СИТУАЦІЙНА СХЕМА РОЗТАШУВАННЯ ЗЕМЕЛЬНОЇ ДІЛЯНКИ

РОЗТАШУВАННЯ ВІННИЦЬКОГО РАЙОНУ В ПЛАНУВАЛЬНІЙ СТРУКТУРІ ВІННИЦЬКОЇ ОБЛАСТІ



РОЗТАШУВАННЯ ЗЕМЕЛЬНОЇ ДІЛЯНКИ В МЕЖАХ ВІННИЦЬКОГО РАЙОНУ



РОЗТАШУВАННЯ ЗЕМЕЛЬНОЇ ДІЛЯНКИ В МЕЖАХ С.ПИЛЯВА



УМОВНІ ПОЗНАЧЕННЯ:

 — МЕЖІ ВІННИЦЬКОГО РАЙОНУ

 — МЕЖІ С. ПИЛЯВА

 — МІСЦЕРОЗТАШУВАННЯ ЗЕМЕЛЬНОЇ ДІЛЯНКИ

ВИКОПИЮВАННЯ З ПОРТАЛУ KADASTR.LIVE



УМОВНІ ПОЗНАЧЕННЯ :

- ЗЕМЕЛЬНА ДІЛЯНКА ДЛЯ ВІДВЕДЕННЯ
- ЗЕМЕЛЬНІ ДІЛЯНКИ ЗАРЕЕСТРОВАНІ В ДЗК

ВІДОМОСТІ ПРО ЗЕМЕЛЬНУ ДІЛЯНКУ, ЯКА ВІДВОДИТЬСЯ

МІСЦЕРОЗТАШУВАННЯ ЗЕМЕЛЬНОЇ ДІЛЯНКИ	2-Й ПРОВ. МОЛОДЖНИЙ, С. ПИЛЯВА ВІННИЦЬКИЙ РАЙОН ВІННИЦЬКОЇ ОБЛАСТІ
КАДАСТРОВИЙ НОМЕР ЗЕМЕЛЬНОЇ ДІЛЯНКИ	0524584800:02:001:XXXX
КАТЕГОРІЯ ЗЕМЕЛЬ	ЗЕМЛІ ЖИТЛОВОЇ ТА ГРОМАДСЬКОЇ ЗАБУДОВИ
ЦІЛЬОВЕ ПРИЗНАЧЕННЯ ЗЕМЕЛЬНОЇ ДІЛЯНКИ	ВИЗНАЧАЄТЬСЯ ПРОЄКТОМ
ЗАГАЛЬНА ПЛОЩА ЗЕМЕЛЬНОЇ ДІЛЯНКИ	0,1665 ГА
ОБТЯЖЕННЯ (ОБМЕЖЕННЯ) ПРАВА ВЛАСНОСТІ (КОРИСТУВАННЯ) ЗЕМЛЕЮ	ВИЗНАЧАЄТЬСЯ ПРОЄКТОМ
ВИД ВИКОРИСТАННЯ	ДЛЯ БУДІВНИЦТВА І ОБСЛУГОВУВАННЯ ЖИТЛОВОГО БУДИНКУ, ГОСПОДАРСЬКИХ БУДІВЕЛЬ І СПОРУД (ПРИСАДИБНА ДІЛЯНКА)
ФОРМА ВЛАСНОСТІ	КОМУНАЛЬНА
УМОВИ НАДАННЯ	ПРИВАТНА ВЛАСНІСТЬ

СХЕМА ІСНУЮЧОГО ФУНКЦІОНАЛЬНОГО ПРИЗНАЧЕННЯ

ВИКОПУВАННЯ З ОСНОВНОГО КРЕСЛЕННЯ ГЕНЕРАЛЬНОГО ПЛАНУ С. ПИЛЯВА



УМОВНІ ПОЗНАЧЕННЯ:



— РОЗТАШУВАННЯ
ЗАПРОЕКТОВАНОЇ
ЗЕМЕЛЬНОЇ ДІЛЯНКИ



— ТЕРИТОРІЇ ЖИТЛОВОЇ
САДИБНОЇ ЗАБУДОВИ

ОБМЕЖЕННЯ ЩОДО ВИКОРИСТАННЯ ЗЕМЕЛЬНОЇ ДІЛЯНКИ

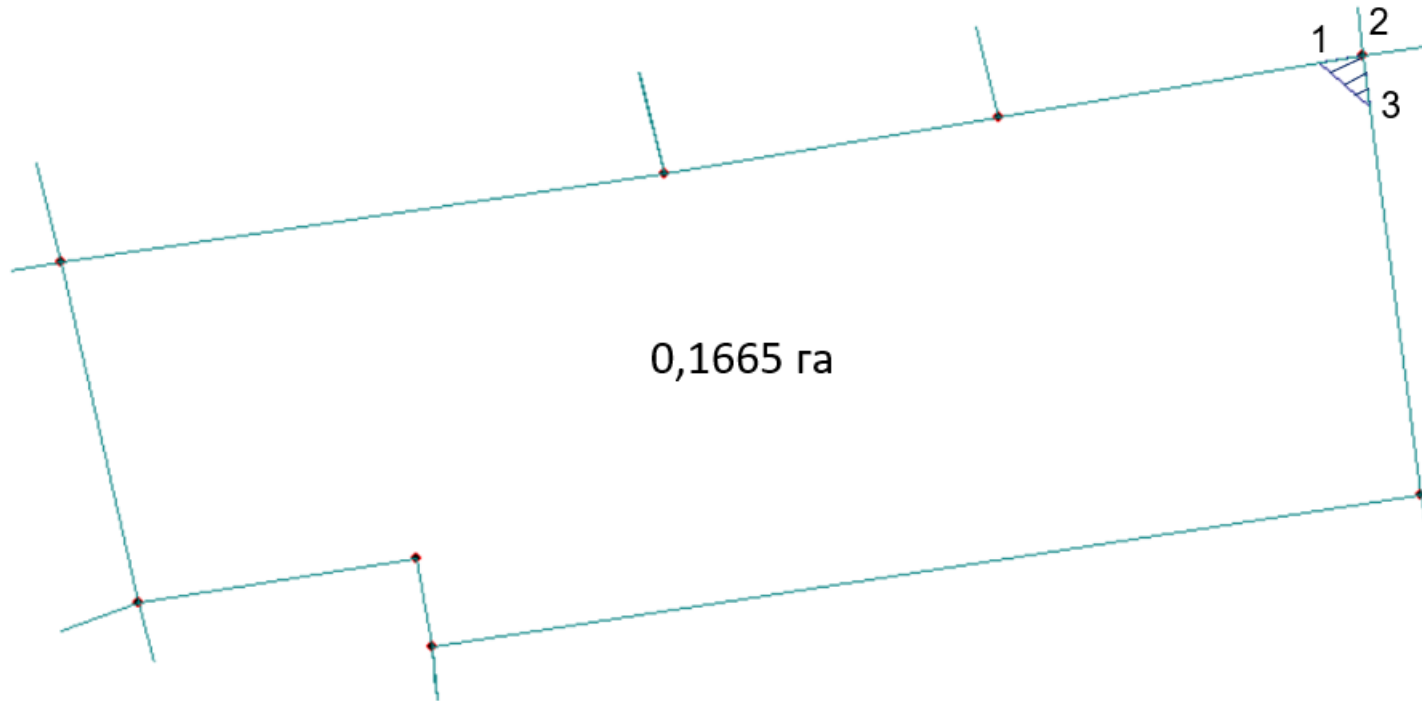

КАТАЛОГ КООРДИНАТ ПОВОРОТНИХ ТОЧОК МЕЖ САНІТАРНО-ЗАХИСНОЇ ЗОНИ НАВКОЛО ОБ'ЄКТА (КОД 03.01)

№	КОРДИНАТИ (М)	
	X	Y
1	5 429 057,44	3 227 864,47
2	5 429 055,08	3 227 867,25
3	5 429 057,87	3 227 866,85

ОБМЕЖЕННЯ У ВИКОРИСТАННІ ЗЕМЕЛЬНОЇ ДІЛЯНКИ

УМОВНЕ ПОЗНАЧЕННЯ	КОД ОБМЕЖЕННЯ	ЗМІСТ ОБМЕЖЕННЯ	ПЛОЩА, ГА
	03.01	САНІТАРНО-ЗАХИСНА ЗОНА НАВКОЛО ОБ'ЄКТА	0,0011

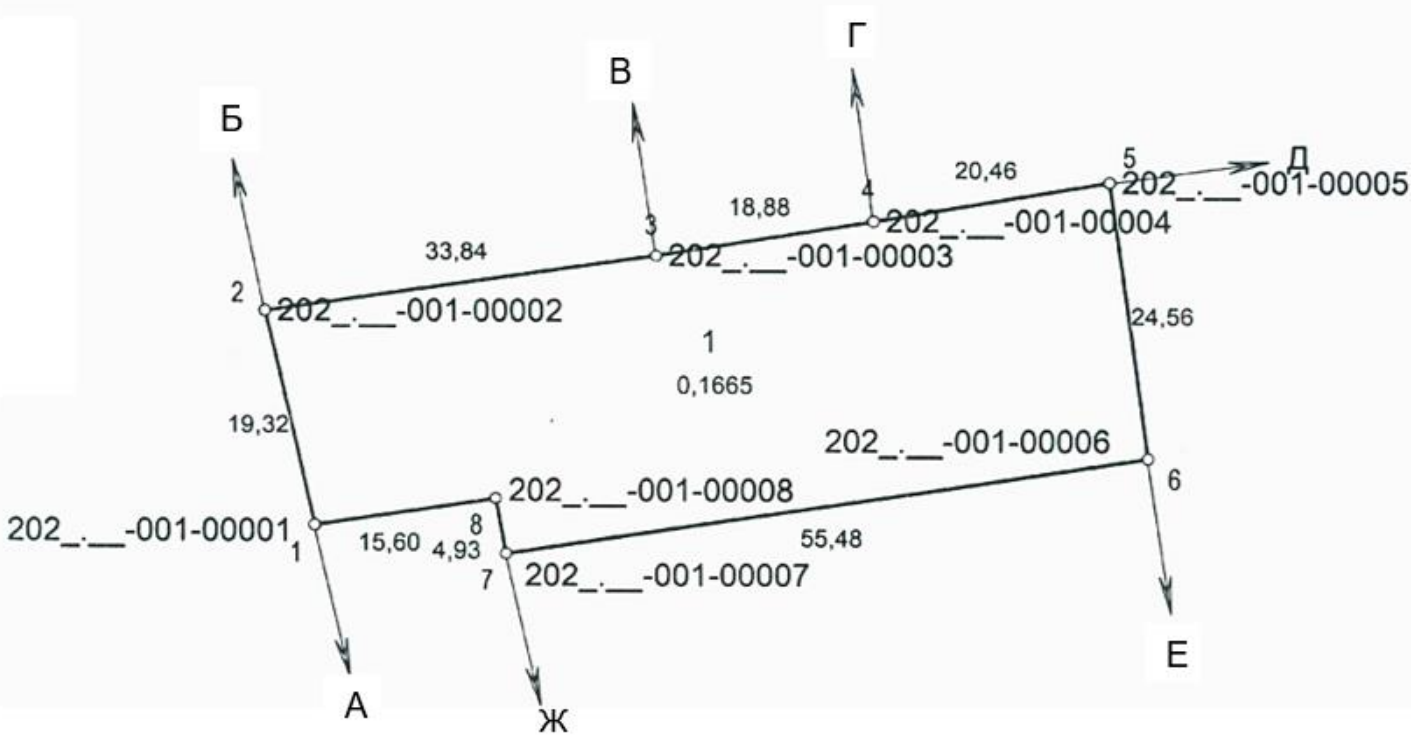

№	НОМЕР ЗНАКА	ОПИС МІСЦЕЗНАХОДЖЕННЯ МЕЖОВИХ ЗНАКІВ
1	202...-001-00001	МЕЖОВІ ЗНАКИ (ДЕРЕВ'ЯНИЙ СТОВП) № 202...-001-00001 - 202...-001-00008 ВСТАНОВЛЕНІ ПО МЕЖІ ЗЕМЕЛЬНОЇ ДІЛЯНКИ
2	202...-001-00002	
3	202...-001-00003	
4	202...-001-00004	
5	202...-001-00005	
6	202...-001-00006	
7	202...-001-00007	
8	202...-001-00008	

ВІДОМІСТЬ ОБЧИСЛЕННЯ ПЛОЩІ
ЗЕМЕЛЬНОЇ ДІЛЯНКИ

№	X	Y	ДОВЖИНА	КУТ
1	5 429 027,628	3 227 798,883	19,323	347°05'53"
2	5 429 046,463	3 227 794,569	33,837	081°40'44"
3	5 429 051,360	3 227 828,050	18,880	080°29'16"
4	5 429 054,480	3 227 846,670	20,463	172°27'50"
5	5 429 057,870	3 227 866,850	24,563	261°26'38"
6	5 429 033,520	3 227 870,080	55,483	349°21'09"
7	5 429 025,178	3 227 815,228	4,931	261°08'31"
8	5 429 030,021	3 227 814,299	15,600	261°10'37"
1	5 429 027,628	3 227 798,883		



ФРАГМЕНТ КАДАСТРОВОГО ПЛАНУ ЗЕМЕЛЬНОЇ ДІЛЯНКИ

РОЗТАШОВАНОЇ ЗА АДРЕСОЮ 2-Й ПРОВ. МОЛОДІЖНИЙ С. ПИЛЯВА, ВІННИЦЬКОГО РАЙОНУ ВІННИЦЬКОЇ ОБЛАСТІ

КАДАСТРОВИЙ НОМЕР : 0524584800:02:001:XXXX

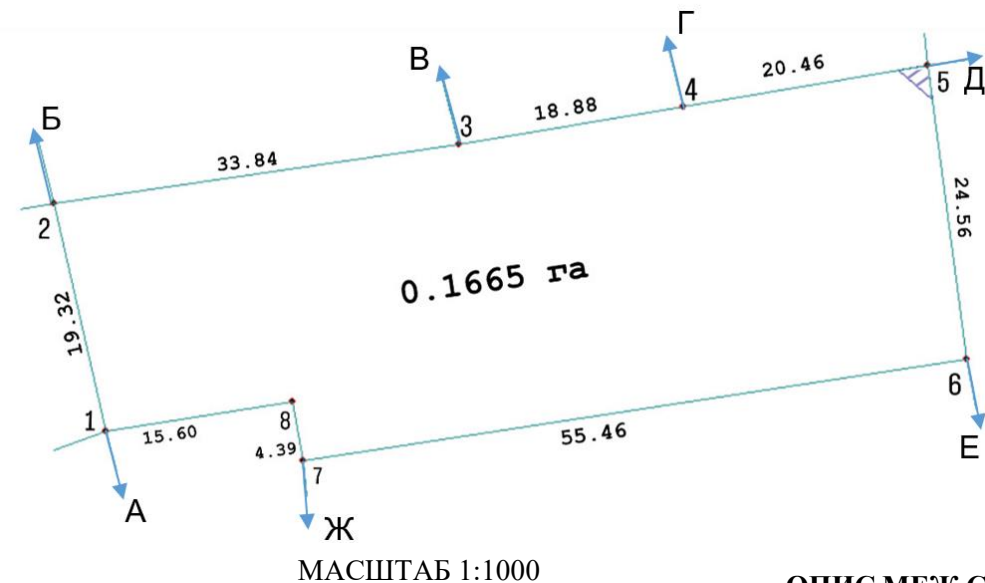

КАТАЛОГ КООРДИНАТ ПОВОРТНИХ ТОЧОК ЗЕМЕЛЬНОЇ ДІЛЯНКИ

№	КООРДИНАТИ (М)		ВІДСТАНЬ (М)
	X	Y	
1	5 429 027,628	3 227 798,883	19,323
2	5 429 046,463	3 227 794,569	33,837
3	5 429 051,360	3 227 828,050	18,880
4	5 429 054,480	3 227 846,670	20,463
5	5 429 057,870	3 227 866,850	24,563
6	5 429 033,520	3 227 870,080	55,483
7	5 429 025,178	3 227 815,228	4,931
8	5 429 030,021	3 227 814,299	15,600
1	5 429 027,628	3 227 798,883	

ЕКСПЛІКАЦІЯ ЗЕМЕЛЬНИХ УГІДЬ

ЗЕМЛЕВЛАСНИК	ФІЗИЧНА ОСОБА
МІСЦЕ РОЗТАШУВАННЯ	2-Й ПРОВ. МОЛОДІЖНИЙ С. ПИЛЯВА, ВІННИЦЬКОГО РАЙОНУ ВІННИЦЬКОЇ ОБЛАСТІ
КОД КАТЕГОРІЇ ЗЕМЕЛЬ ЗА ОСНОВНИМ ЦІЛЬОВИМ ПРИЗНАЧЕННЯМ	200 ЗЕМЛІ ЖИТЛОВОЇ ТА ГРОМАДСЬКОЇ ЗАБУДОВИ
КОД ЦІЛЬОВОГО ПРИЗНАЧЕННЯ ЗЕМЕЛЬНОЇ ДІЛЯНКИ НА МОМЕНТ РОЗРОБЛЕННЯ ПРОЄКТУ	02.01 ДЛЯ БУДІВНИЦТВА І ОБСЛУГОВУВАННЯ ЖИТЛОВОГО БУДИНКУ, ГОСПОДАРСЬКИХ БУДІВЕЛЬ І СПОРУД (ПРИСАДИБНА ДІЛЯНКА)
КОД ЦІЛЬОВОГО ПРИЗНАЧЕННЯ ЗЕМЕЛЬНОЇ ДІЛЯНКИ ЗГІДНО ПРОЄКТНИХ РІШЕНЬ	02.01 ДЛЯ БУДІВНИЦТВА І ОБСЛУГОВУВАННЯ ЖИТЛОВОГО БУДИНКУ, ГОСПОДАРСЬКИХ БУДІВЕЛЬ І СПОРУД (ПРИСАДИБНА ДІЛЯНКА)
ПЛОЩА, ГЕКТАРІВ	0.1665
УГІДДЯ НА МОМЕНТ СКЛАДАННЯ ПРОЄКТУ	007.01 МАЛОПОВЕРХОВА ЗАБУДОВА
УГІДДЯ ЗГІДНО ПРОЄКТНИХ РІШЕНЬ	007.01 МАЛОПОВЕРХОВА ЗАБУДОВА

ОПИС МЕЖ СУМІЖНИХ ЗЕМЛЕВЛАСНИКІВ (ЗЕМЛЕКОРИСТУВАЧІВ)

ВІД А ДО Б ЗЕМЛІ ЗАГАЛЬНОГО КОРИСТУВАННЯ (2-Й ПРОВ. МОЛОДІЖНИЙ)
 ВІД Б ДО В ЗЕМЛІ ФІЗИЧНОЇ ОСОБИ (0524584800:02:001:0369)
 ВІД В ДО Г ЗЕМЛІ ФІЗИЧНОЇ ОСОБИ (0524584800:02:001:0110)
 ВІД Г ДО Д ЗЕМЛІ ФІЗИЧНОЇ ОСОБИ (0524584800:02:001:111)
 ВІД Д ДО Е ЗЕМЛІ ФІЗИЧНОЇ ОСОБИ (0524584800:02:001:0095)
 ВІД Е ДО Ж ЗЕМЛІ ФІЗИЧНОЇ ОСОБИ (0524584800:02:001:0368)
 ВІД Ж ДО А ЗЕМЛІ КОМУНАЛЬНОЇ ВЛАСНОСТІ (0524584800:02:001:___)

УМОВНІ ПОЗНАЧЕННЯ

- МЕЖІ ЗЕМЕЛЬНОЇ ДІЛЯНКИ
- 33,84 - ЛІНІЙНІ ПРОМІРИ
- СУМІЖНІ ЗЕМЛЕКОРИСТУВАЧІ
- 1 - ПОВОРТНІ ТОЧКИ
- МЕЖІ САНІТАРНО-ЗАХИСНОЇ ЗОНИ

ОБМЕЖЕННЯ У ВИКОРИСТАННІ ЗЕМЕЛЬНОЇ ДІЛЯНКИ

УМОВНЕ ПОЗНАЧЕННЯ	КОД ОБМЕЖЕННЯ	ЗМІСТ ОБМЕЖЕННЯ	ПЛОЩА, ГА	ПІДСТАВА
	03.01	САНІТАРНО-ЗАХИСНА ЗОНА НАВКОЛО ОБ'ЄКТА	0,0011	НАКАЗ МІНІСТЕРСТВА ОХОРОНИ ЗДОРОВ'Я УКРАЇНИ «ПРО ЗАТВЕРДЖЕННЯ ДЕРЖАВНИХ САНІТАРНИХ ПРАВИЛ ПЛАНУВАННЯ ТА ЗАБУДОВИ НАСЕЛЕНИХ ПУНКТИВ» ВІД 19.06.1996 Р. №173

ІНФОРМАЦІЯ ПРО ВИКОНАВЦЯ РОБІТ

СТВОРЕННЯ XML ФАЙЛУ

БЛОК УГІДЬ

КАДАСТРОВА ЗОНА

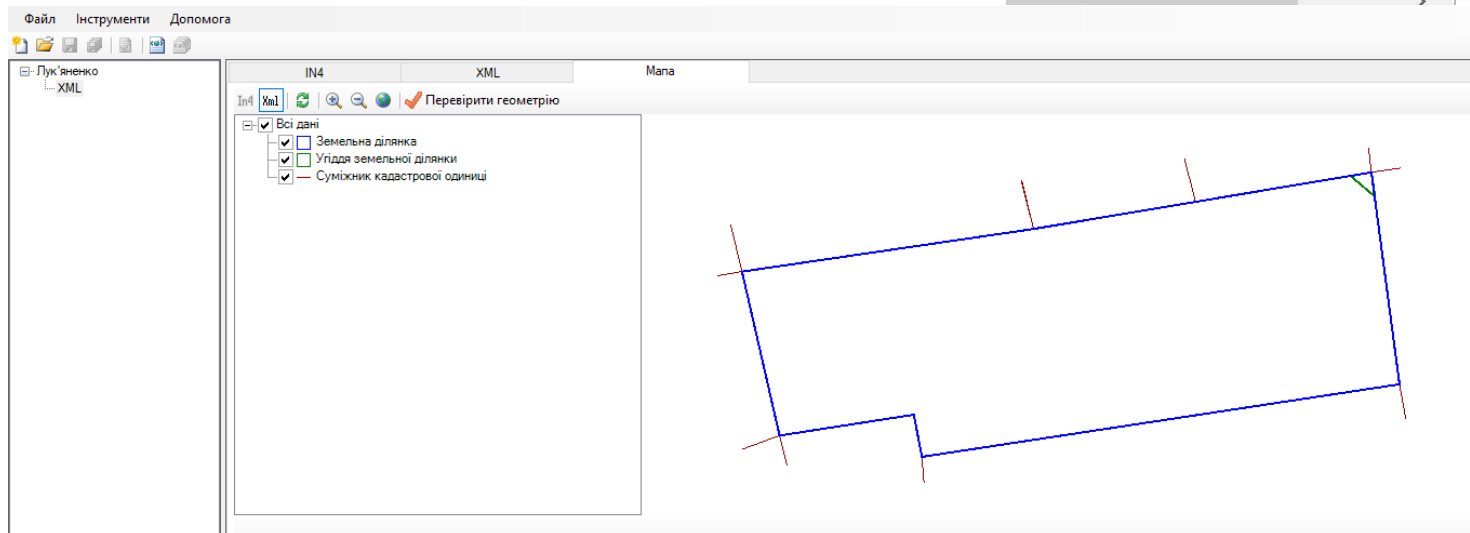
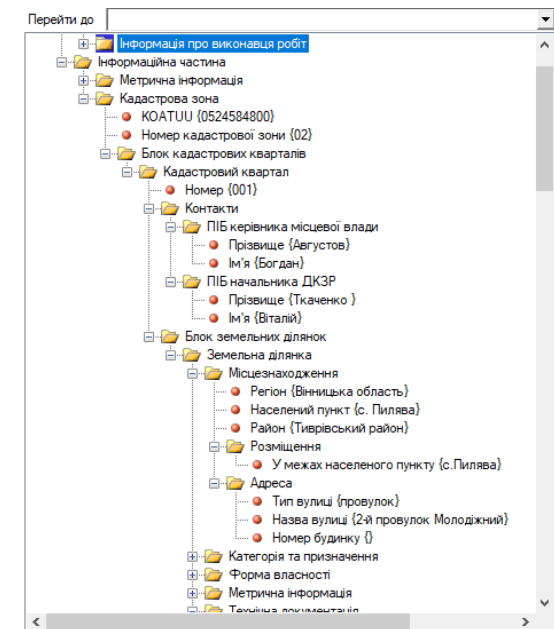
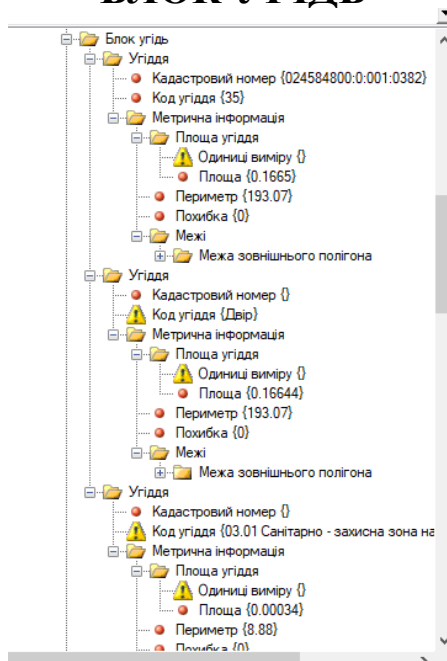
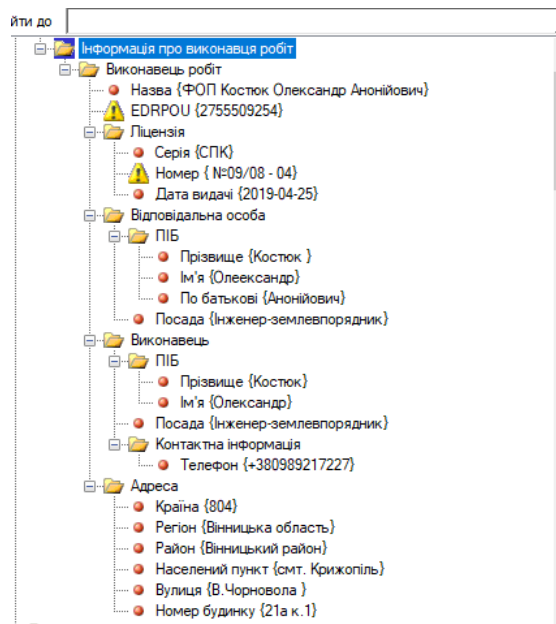

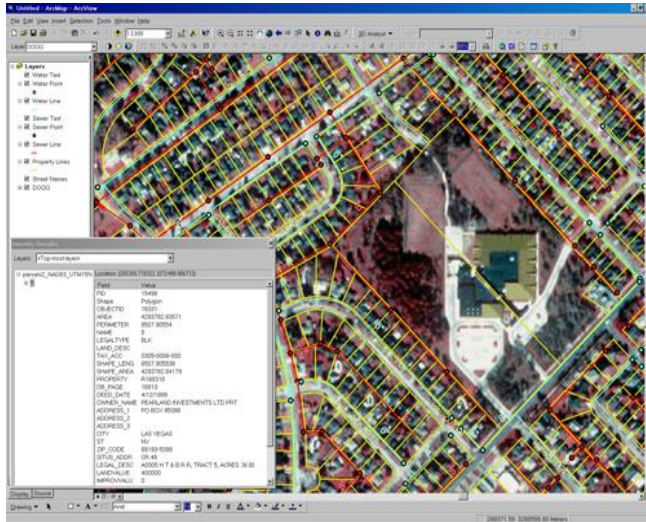

НАСТІЛЬНІ ПРОДУКТИ ESRI СІМЕЙСТВА **ARCGIS** (ARCVIEW, ARCEDITOR, ARCSINFO), БАЗОВІ ПРОГРАМИ ARCSMAP (РІШЕННЯ КАРТОГРАФІЧНИХ ЗАДАЧ), ARCSATALOG (ДОСТУП І КЕРУВАННЯ ПРОСТОРОВИМИ ДАНИМИ В ЛОКАЛЬНІЙ МЕРЕЖІ АБО ЧЕРЕЗ ІНТЕРНЕТ) І ARCTOOLBOX (ГЕООБРОБКА ПРОСТОРОВИХ ДАНИХ) ОБ'ЄДНУЄ ЗАГАЛЬНА АРХІТЕКТУРА І ІНТЕРФЕЙС, АЛЕ ВОНИ РОЗРІЗНЯЮТЬСЯ ПО ФУНКЦІОНАЛЬНОСТІ, КІЛЬКОСТІ ІНСТРУМЕНТІВ ГЕООБРОБКИ І ПРОСТОРОВОГО АНАЛІЗУ.

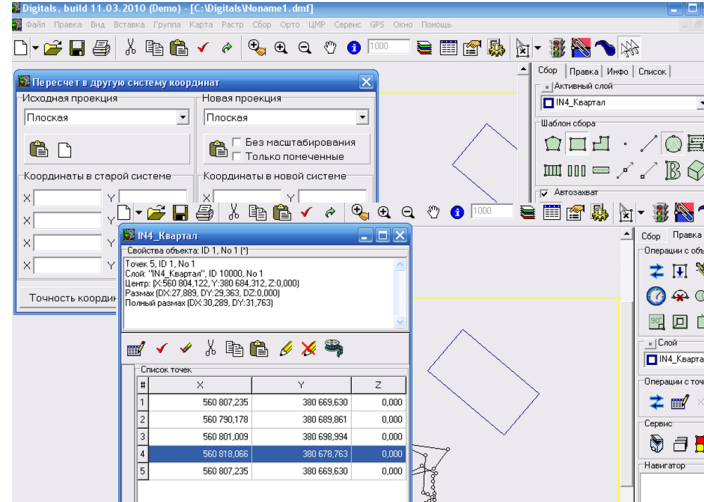

ПРОГРАМНЕ ЗАБЕЗПЕЧЕННЯ **DIGITALS** В ЗЕМЛЕУСТРОЇ ВИКОРИСТОВУЄТЬСЯ ДЛЯ АВТОМАТИЗАЦІЇ ТА ПОЛІПШЕННЯ ПРОЦЕСІВ УПРАВЛІННЯ ЗЕМЕЛЬНИМИ РЕСУРСАМИ. ВОНО ДОПОМАГАЄ ЗБИРАТИ, АНАЛІЗУВАТИ ТА ВІЗУАЛІЗУВАТИ ГЕОДАНИ, ЕФЕКТИВНО ВЕСТИ КАДАСТРОВІ РЕЄСТРИ, КОНТРОЛЮВАТИ ВИКОРИСТАННЯ ЗЕМЛІ ТА ЗАБЕЗПЕЧУВАТИ ОБРОБКУ ДОКУМЕНТІВ. ЗАСТОСУВАННЯ ПРОГРАМНОГО ЗАБЕЗПЕЧЕННЯ **DIGITALS** СПРИЯЄ ТОЧНІШОМУ, ШВИДШОМУ ТА БІЛЬШ ДОСТУПНОМУ ОБМІНУ ІНФОРМАЦІЄЮ, ОПТИМІЗУЄ УПРАВЛІННЯ ЗЕМЕЛЬНИМИ РЕСУРСАМИ ТА СПРИЯЄ СТАЛОМУ ВИКОРИСТАННЮ ЗЕМЛІ.

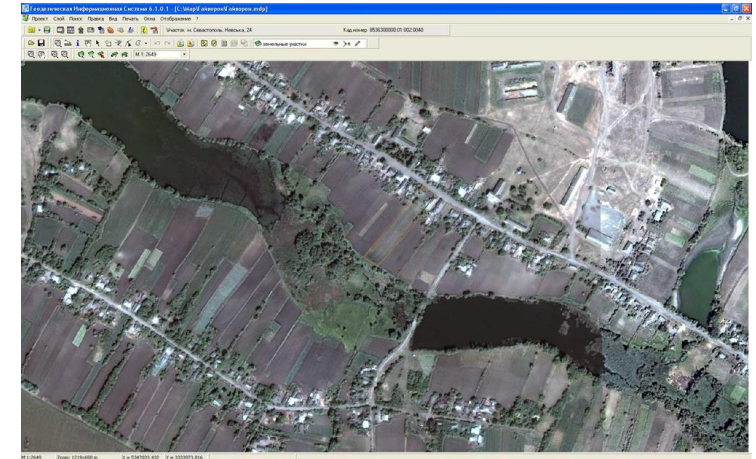

ПРОГРАМНЕ ЗАБЕЗПЕЧЕННЯ **MAPDRAW 2** ВИКОРИСТОВУЄТЬСЯ В ЗЕМЛЕУСТРОЇ ДЛЯ СТВОРЕННЯ, РЕДАГУВАННЯ ТА АНАЛІЗУ ГЕОПРОСТОРОВИХ ДАНИХ. ВОНО ДОЗВОЛЯЄ СТВОРЮВАТИ ЦИФРОВІ КАРТИ, НАНОСИТИ МЕЖІ ЗЕМЕЛЬНИХ ДІЛЯНОК, ВИКОНУВАТИ ВІМІРИ, ВИЗНАЧАТИ КООРДИНАТИ, ВІДСТУПИ ТА ІНШІ ПАРАМЕТРИ. **MAPDRAW 2** ЗАБЕЗПЕЧУЄ ТОЧНІСТЬ ТА ЕФЕКТИВНІСТЬ ПРОЦЕСІВ ЗЕМЛЕУСТРОЮ, ДОЗВОЛЯЮЧИ ЗРУЧНО КЕРУВАТИ ГЕОДАНИМИ ТА СПРОЩУЄ РОБОТУ З КАДАСТРОВОЮ ІНФОРМАЦІЄЮ.

ДЯКУЮ ЗА УВАГУ!