

**КВАЛІФІКАЦІЙНА ВИПУСКНА РОБОТА
НА ЗДОБУТТЯ ОСВІТНЬОГО СТУПЕНЯ БАКАЛАВР АРХІТЕКТУРИ**

на тему:

«Заклад дошкільної освіти у м. Бучі Київської області»

Загальним обсягом 6 аркушів формату А1, пояснювальна записка 69 с.

Виконала: студентка групи АРХ-21-1А
191 «Архітектура та містобудування»,
Освітньо-професійна програма «Архітектура та містобудування»

(шифр і назва спеціальності, освітньо-наукової програми)

Павлюкова Вікторія Арсенівна

(прізвище, ім'я, по батькові)

Керівник: доц. Третяк М.Е.

(наук. ступінь, посада, прізвище, ім'я, по батькові)

Київ- 2025 р.

МІСТОБУДІВНЕ РІШЕННЯ

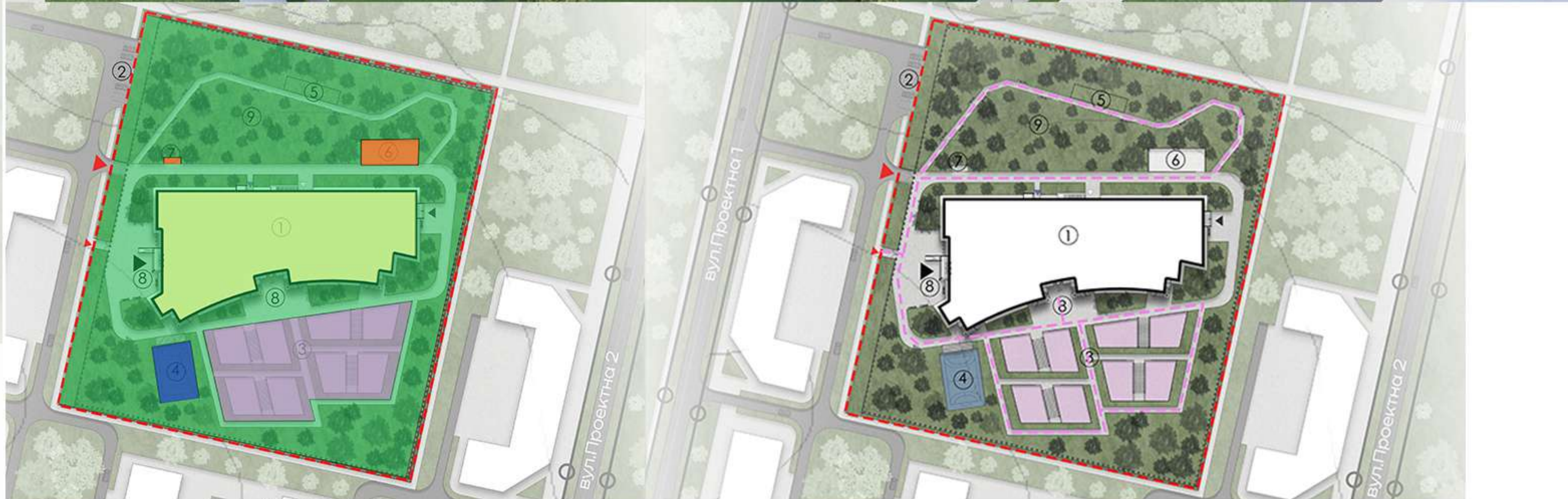
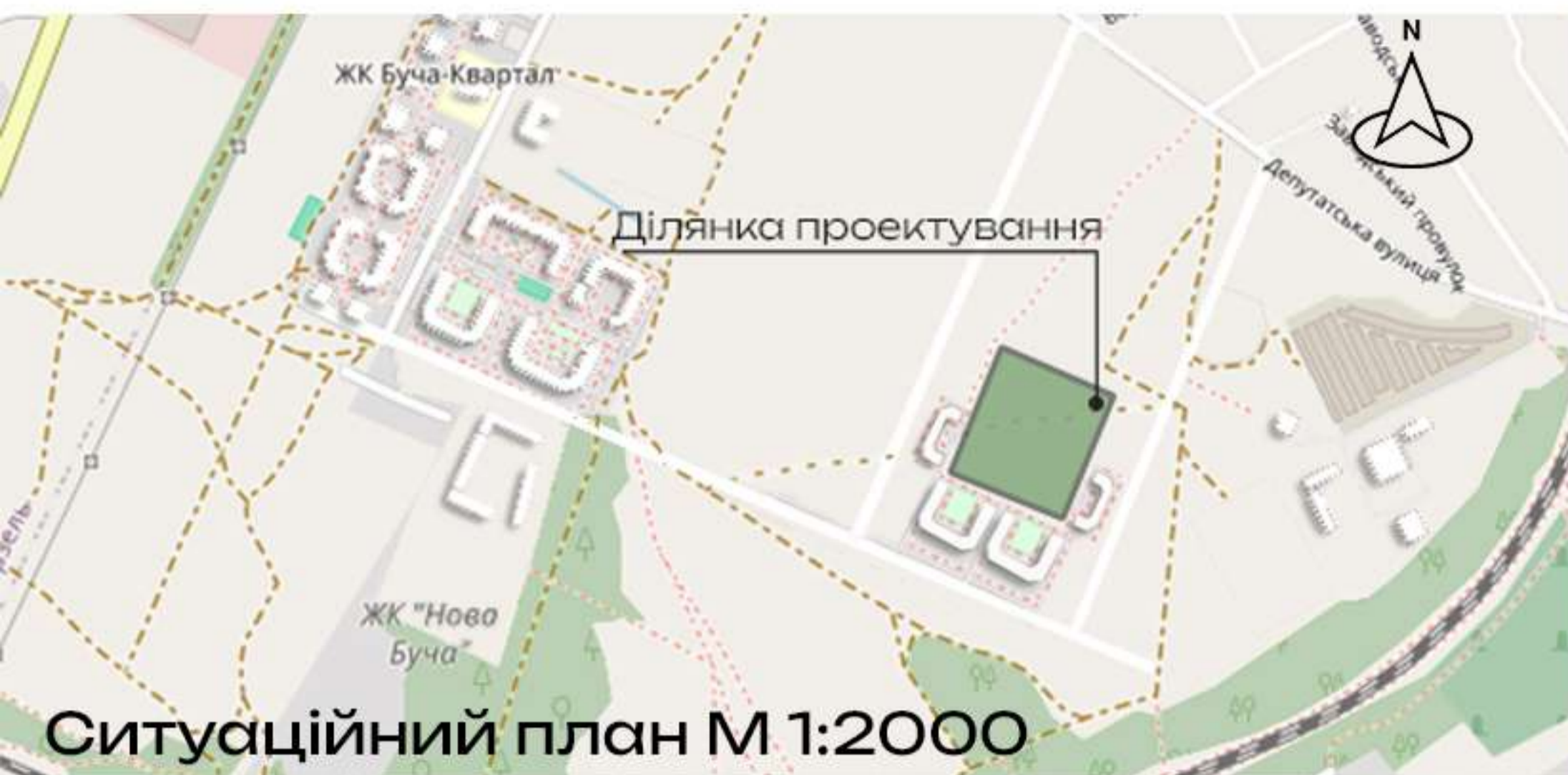

- Умовні позначення до генерального плану:**
- Межі ділянки проектування
 - Червоні лінії
 - Огорожа
 - Головний вхід
 - Евакуаційний вихід
 - Вихід з укриття
 - Вихід з ізолятора
 - Господарський вхід
 - В'їзд на ділянку
 - В'їзд на ділянку
 - Гумове покриття
 - Озеленення

- Експлікація до генерального плану:**
- 1 - Проектована будівля
 - 2 - Зона тимчасової парковки
 - 3 - Дитячі майданчики
 - 4 - Спортивний майданчик
 - 5 - Зона юних натуралістів
 - 6 - Господарська зона
 - 7 - Зона майданчиків для сміття
 - 8 - Зона очікування батьків
 - 9 - Зона рекреації

- Умовні позначення:**
- Зона забудови
 - Рекреаційна зона
 - Господарська зона
 - Ігрова зона
 - Фізкультурно-оздоровча зона

- - - - - Рух пішоходів

ПЛАНИ

| №п/п | Назва | Площа |
|--------|--|------------------------|
| 1 | Тамбур | 8,8 |
| 2 | Зона для зберігання | 25,9 |
| 3 | Хол-вестибюль | 578,2 |
| 4 | Пост охорони | 10,2 |
| 5 | Господарська кімната | 7,6 |
| 6 | Зона рекреації | 59,9 |
| 7 | Коридор | 14,7 |
| 8 | Кімната тренера з туалетом і душем | 12,1 |
| 9 | Кімната тех. персоналу | 13,7 |
| 10 | Кімната інвентарю | 3,7 |
| 11 | Басейн | 162,2 |
| 12 | Технічне приміщення | 6,4 |
| 13 | Технічне приміщення | 6,5 |
| 14 | Приміщення для розмітки | 37,0 |
| 15 | Роздягальня | 14,0 |
| 16 | Роздягальня | 12,8 |
| 17 | Фізкультурно-спортивний | 12,6 |
| 18 | Коридор | 19,0 |
| 19 | Медична кімната | 13,9 |
| 20 | Проймальня | 10,5 |
| 21 | Ізолюючий | 8,9 |
| 22 | Санвузол | 4,8 |
| 23 | Прим. для дез. засобів | 4,3 |
| 24 | Вентиляційна | 23,0 |
| 25 | Кімната завізона | 7,9 |
| 26 | Продукційний | 8,1 |
| 27 | Кімната чистої білизни | 10,0 |
| 28 | Кімната брудної білизни | 4,5 |
| 29 | Спиртний | 62,4 |
| 30 | Інвентарна | 6,0 |
| 31 | Музична зала | 63,7 |
| 32 | Кімната | 6,0 |
| 33 | Зона для зберігання одягу персоналу | 7,3 |
| 34 | Зона для зберігання одягу персоналу | 7,3 |
| 35 | Приміщення для сушіння одягу та взуття | 6,1 |
| 36 | Санвузол для персоналу | 12,6 |
| 37 | Душові для персоналу | 14,4 |
| 38 | Тамбур | 30,2 |
| 39 | Санвузол для відвідувачів | 14,1 |
| 40 | Коридор | 53,3 |
| 41 | Гардеробний щит | 57,8 |
| 42 | М'ясо-рибний цех | 20,4 |
| 43 | Холодильний цех | 20,4 |
| 44 | Мийна | 18,9 |
| 45 | Мийна для м'яса | 5,5 |
| 46 | Овочевий цех | 15,9 |
| 47 | Кімната | 8,4 |
| 48 | Тарна | 15,0 |
| 49 | Завантажувальна | 15,0 |
| 50 | Тамбур | 9,1 |
| 51 | Гардеробна | 19,6 |
| 52 | Інвентарна | 10,2 |
| 53 | Холодильна камера | 25,9 |
| 54 | Кімната | 14,8 |
| 55 | Сторова кімната | 19,5 |
| 56 | Електрощитова | 23,0 |
| 57 | Буфет | 10,3 |
| 58 | Спальня | 51,4 |
| 59 | Іррова | 52,2 |
| 60 | Санвузол | 15,6 |
| 61 | Роздягальня | 19,8 |
| 62 | Хол-вестибюль | 8,8 |
| 63 | Тамбур | 3,9 |
| 64 | Тамбур | 4,4 |
| 65 | Роздягальня | 19,2 |
| 66 | Іррова | 58,7 |
| 67 | Санвузол | 45,9 |
| 68 | Буфет | 45,9 |
| 69 | Спальня | 50,6 |
| 70 | Хол-вестибюль | 8,8 |
| 71 | Тамбур | 4,1 |
| 72 | Тамбур | 4,4 |
| 73 | Сторова кімната | 19,4 |
| 74 | Роздягальня | 18,9 |
| 75 | Іррова | 56,2 |
| 76 | Санвузол | 11,8 |
| 77 | Буфет | 11,2 |
| 78 | Спальня | 51,0 |
| 79 | Хол-вестибюль | 8,7 |
| 80 | Тамбур | 4,0 |
| 81 | Тамбур | 4,4 |
| 82 | Роздягальня | 19,1 |
| 83 | Іррова | 57,7 |
| 84 | Санвузол | 11,8 |
| 85 | Буфет | 11,2 |
| 86 | Спальня | 50,4 |
| 87 | Хол-вестибюль | 8,7 |
| 88 | Тамбур | 4,1 |
| 89 | Тамбур | 4,4 |
| Всього | | 2 516,9 м ² |

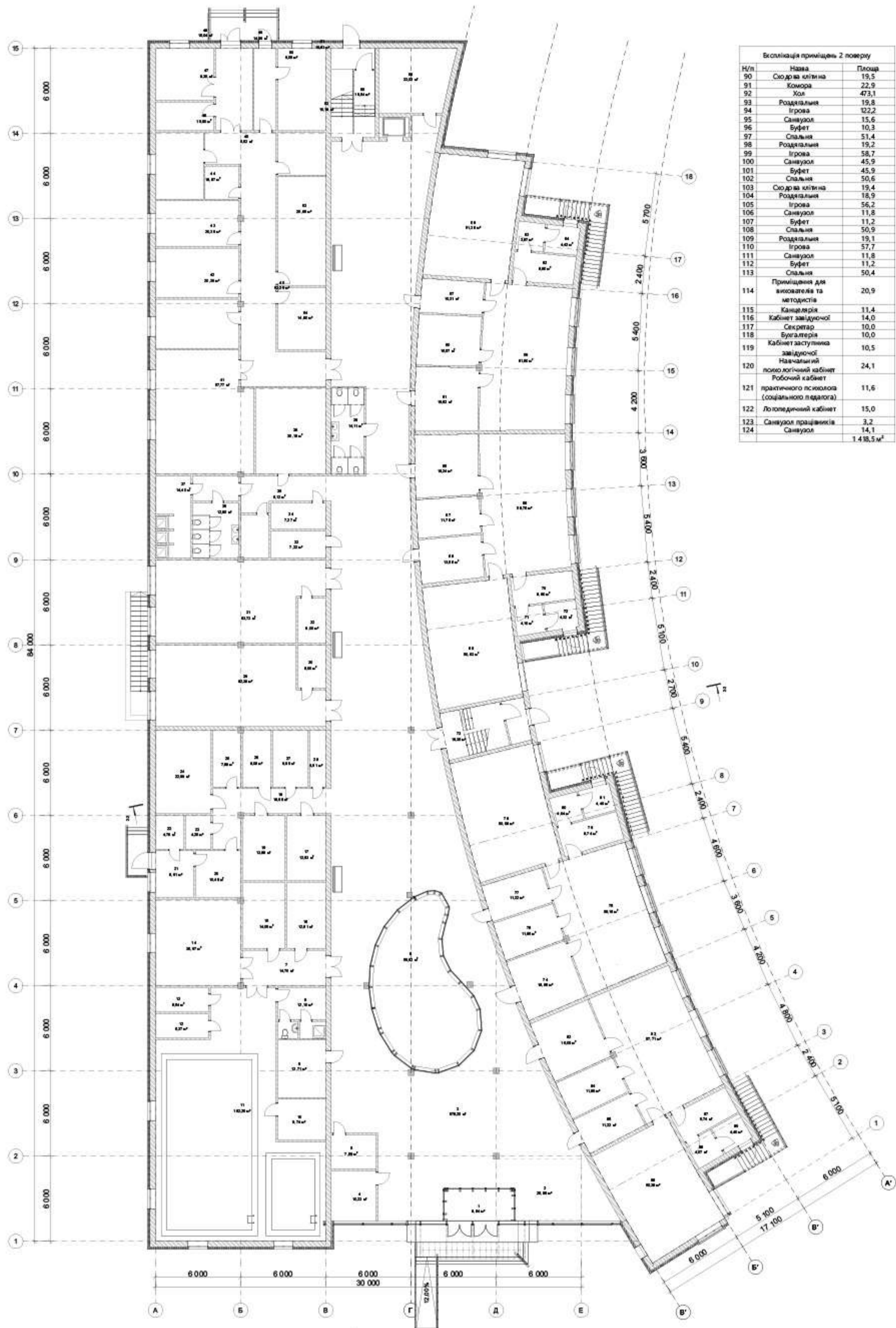

План на відм. 0.000 М 1:200

| №п/п | Назва | Площа |
|---|--|----------------------|
| 90 | Сторова кімната | 19,5 |
| 91 | Кімната | 22,9 |
| 92 | Хол | 473,5 |
| 93 | Роздягальня | 19,8 |
| 94 | Іррова | 52,2 |
| 95 | Санвузол | 15,6 |
| 96 | Буфет | 10,3 |
| 97 | Спальня | 51,4 |
| 98 | Роздягальня | 19,2 |
| 99 | Іррова | 58,7 |
| 100 | Санвузол | 45,9 |
| 101 | Буфет | 45,9 |
| 102 | Спальня | 50,6 |
| 103 | Сторова кімната | 19,4 |
| 104 | Роздягальня | 18,9 |
| 105 | Іррова | 56,2 |
| 106 | Санвузол | 11,8 |
| 107 | Буфет | 11,2 |
| 108 | Спальня | 50,9 |
| 109 | Роздягальня | 19,1 |
| 110 | Іррова | 57,7 |
| 111 | Санвузол | 11,8 |
| 112 | Буфет | 11,2 |
| 113 | Спальня | 50,4 |
| Приміщення для вивантаження та завантаження | | 20,9 |
| 115 | Канцелярія | 11,4 |
| 116 | Кабинет завідувача | 14,0 |
| 117 | Секретар | 10,0 |
| 118 | Бюлетень | 10,0 |
| 119 | Кабинет заступника завідувача | 10,5 |
| 120 | Наочний кабінет | 24,1 |
| 121 | Робочий кабінет практичного психолога (соціально педагога) | 11,6 |
| 122 | Логопедичний кабінет | 15,0 |
| 123 | Санвузол працівників | 3,2 |
| 124 | Санвузол | 14,85 м ² |

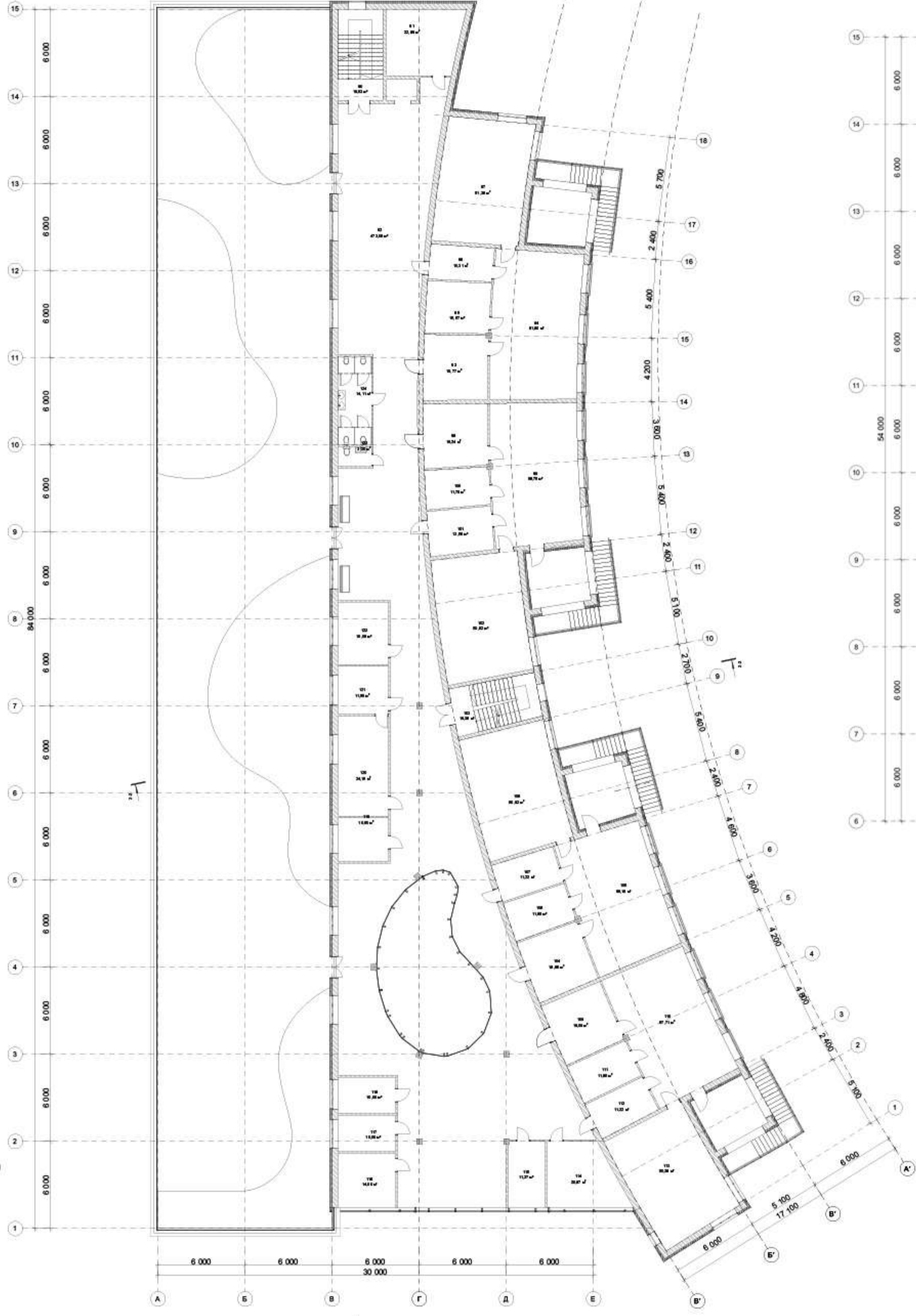

План на відм. +3.600 М 1:200

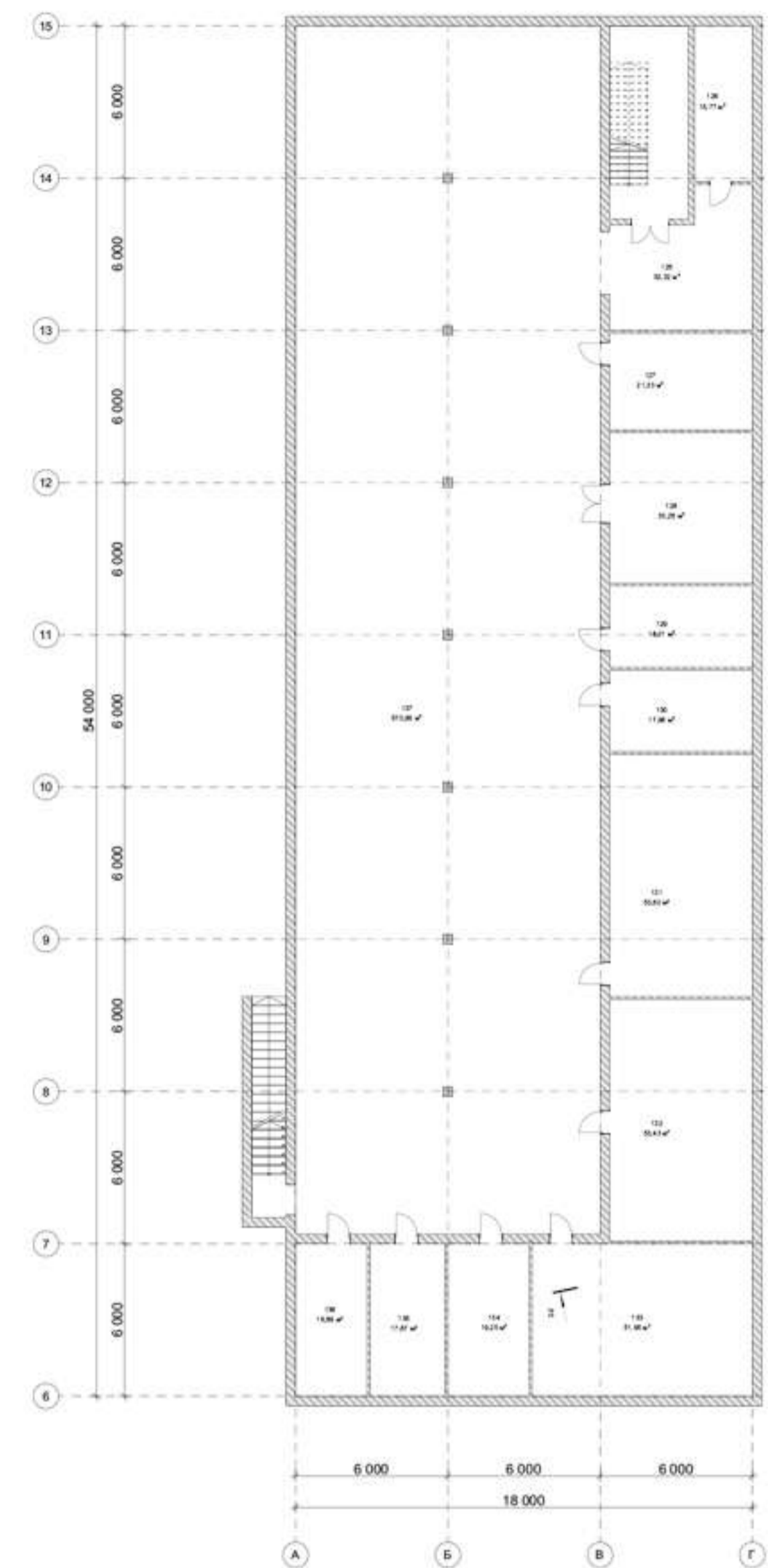

План на відм. -3.000 М 1:200

| №п/п | Назва | Площа |
|------|---------------------------|----------------------|
| 125 | Коридор | 32,3 |
| 126 | Щитова | 15,8 |
| 127 | Медичний пункт | 21,3 |
| 128 | Кімната прийому (кі) | 33,3 |
| 129 | Санвузол для дітей | 18,0 |
| 130 | Санвузол для дітей | 18,0 |
| 131 | Іррова кімната | 53,6 |
| 132 | Іррова кімната | 53,4 |
| 133 | Іррова кімната | 52,0 |
| 134 | Кімната для води та кі) | 19,2 |
| 135 | Кімната персоналу з душем | 17,7 |
| 136 | Технічне приміщення | 16,9 |
| 137 | Приміщення укріття | 922,5 м ² |

ФАСАДИ



Фасад А-Е М 1: 200

Фасад 1-15 М 1: 200



Фасад Е-А М 1: 200

Фасад 15-1 М 1: 200

РОЗРІЗИ

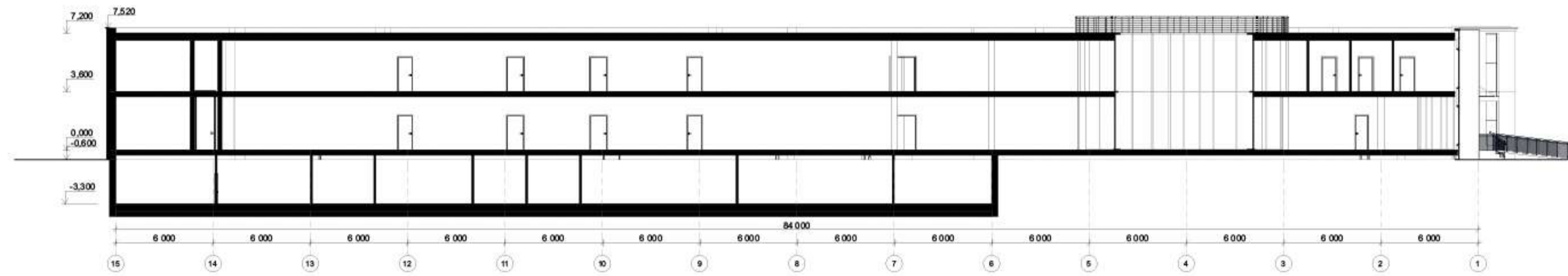

Розріз 1-1 М 1: 200

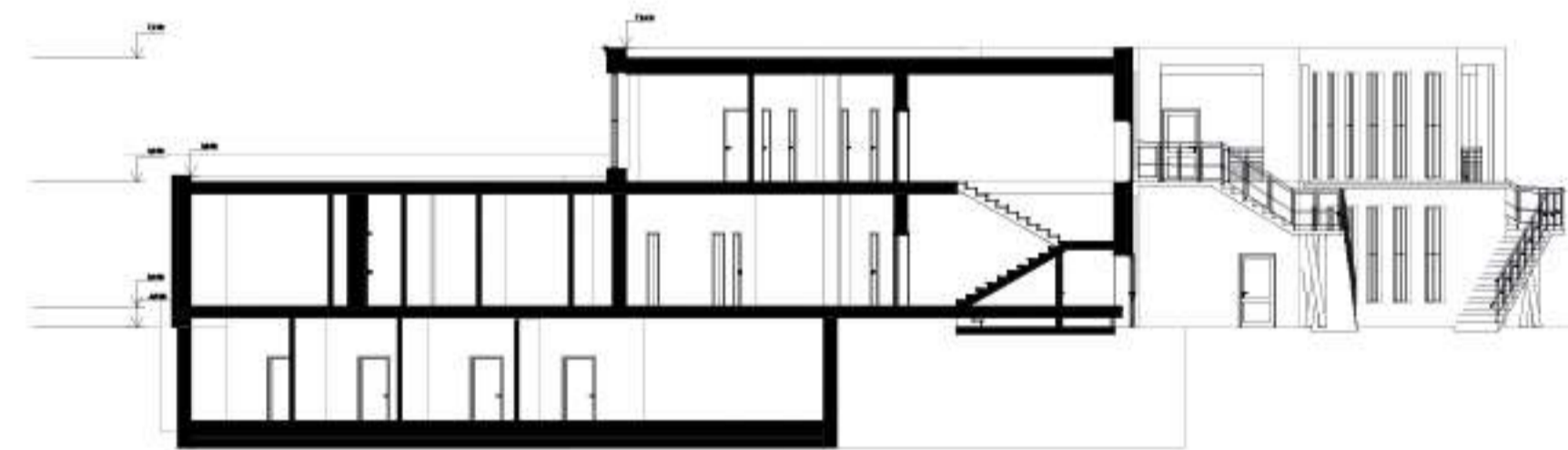

Розріз 2-2 М 1: 200

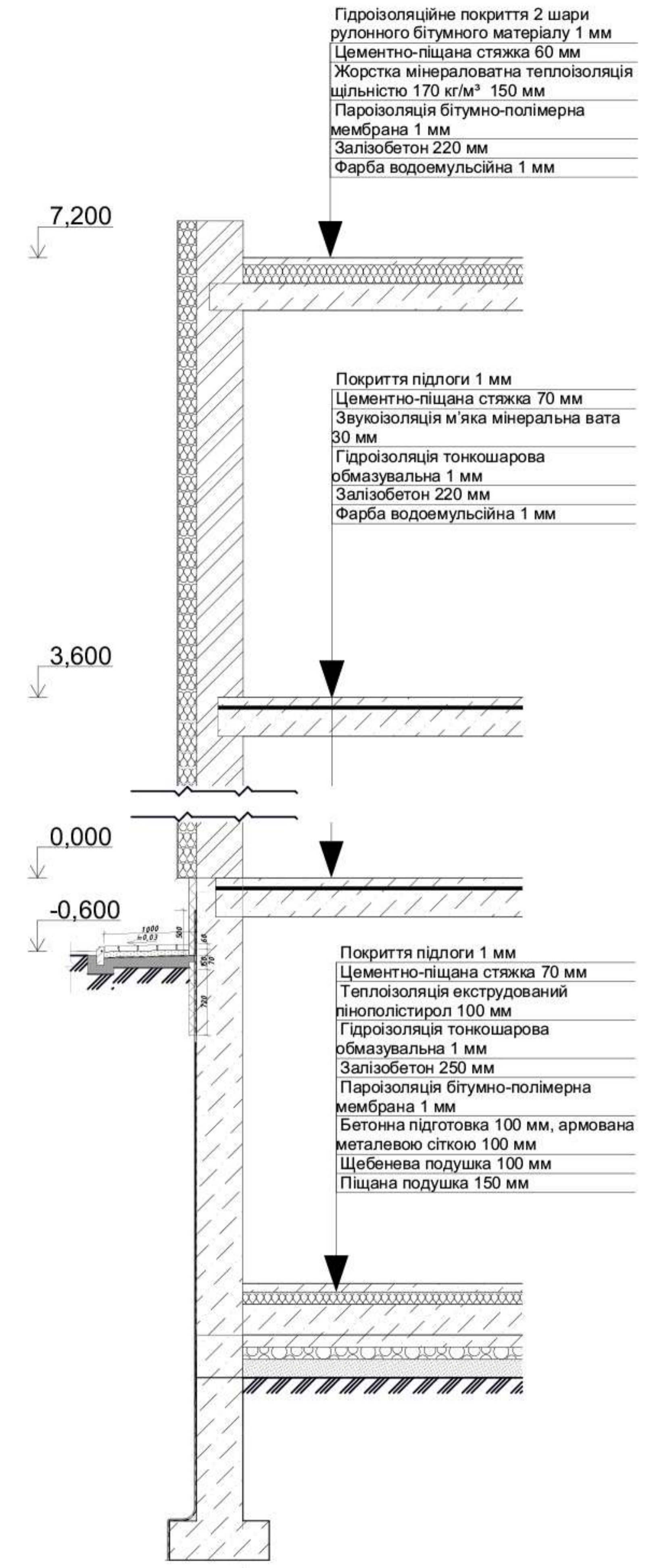

15

Конструктивний розріз по зовнішній стіні М 1:25

ВІЗУАЛІЗАЦІЯ



ДИЗАЙН ІНТЕР'ЄРУ

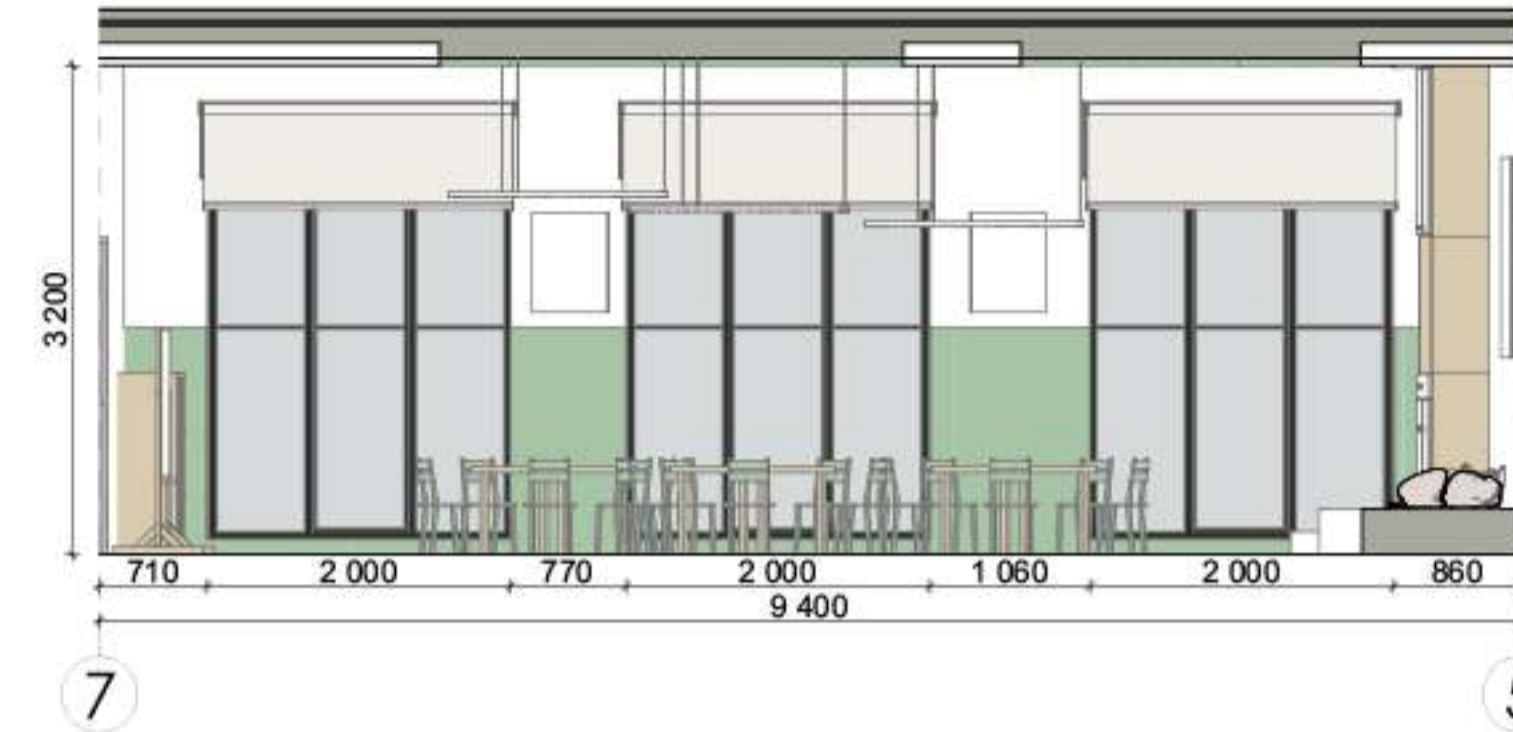

Розгортка в осях 7-5 М 1:50

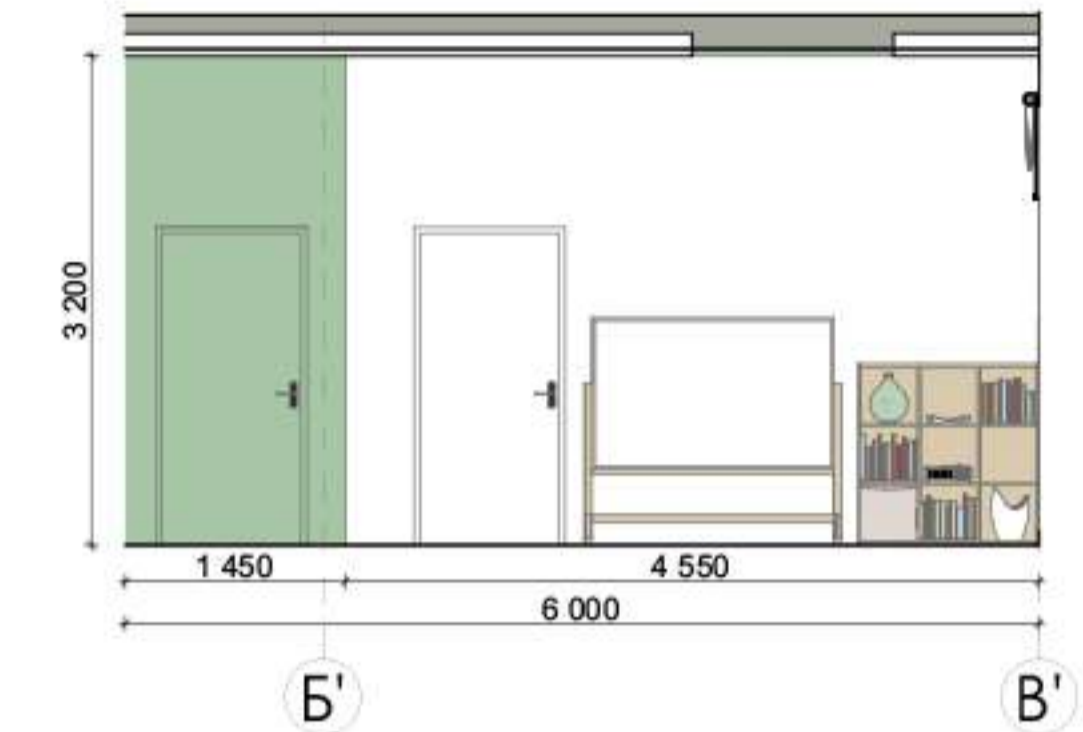

Розгортка в осях Б'-Б' М 1:50

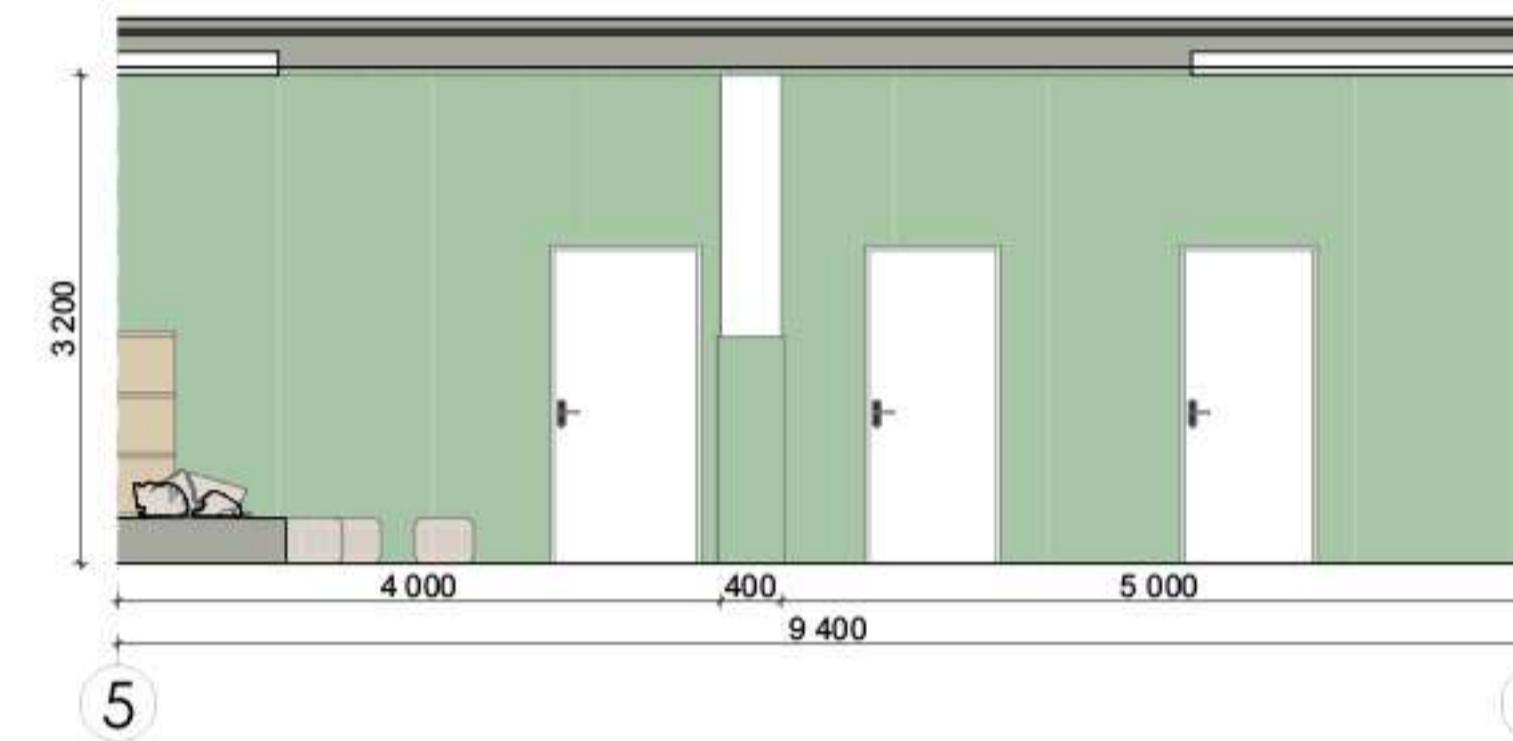

Розгортка в осях 5-7 М 1:50

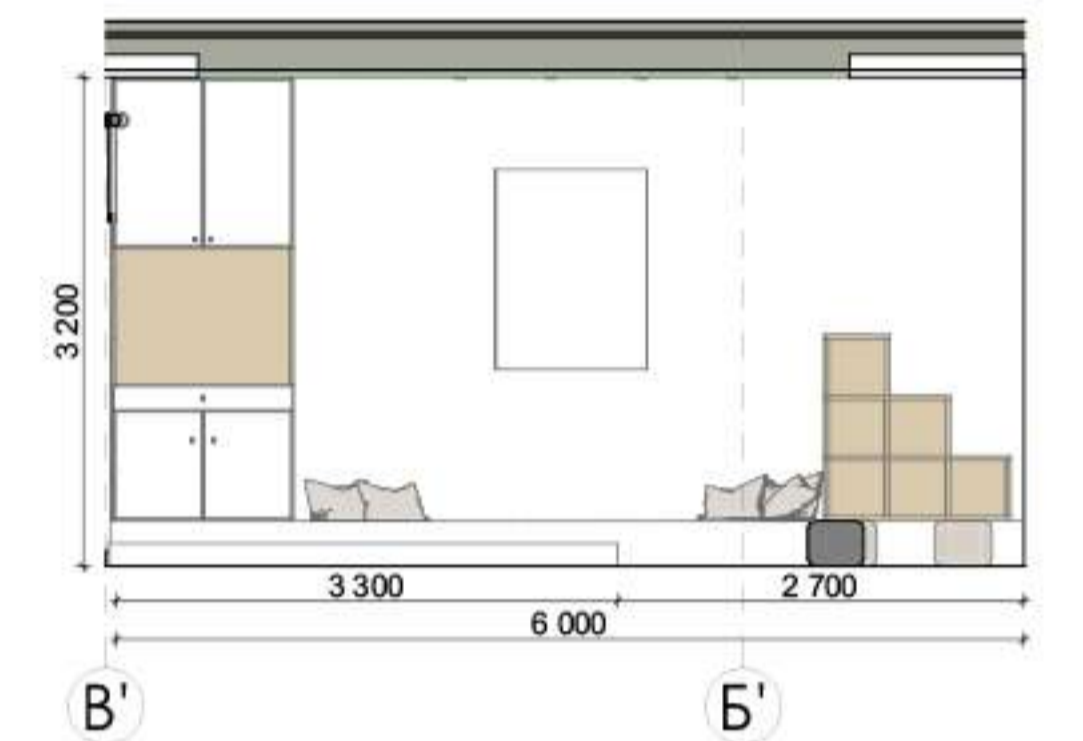

Розгортка в осях Б'-Б' М 1:50

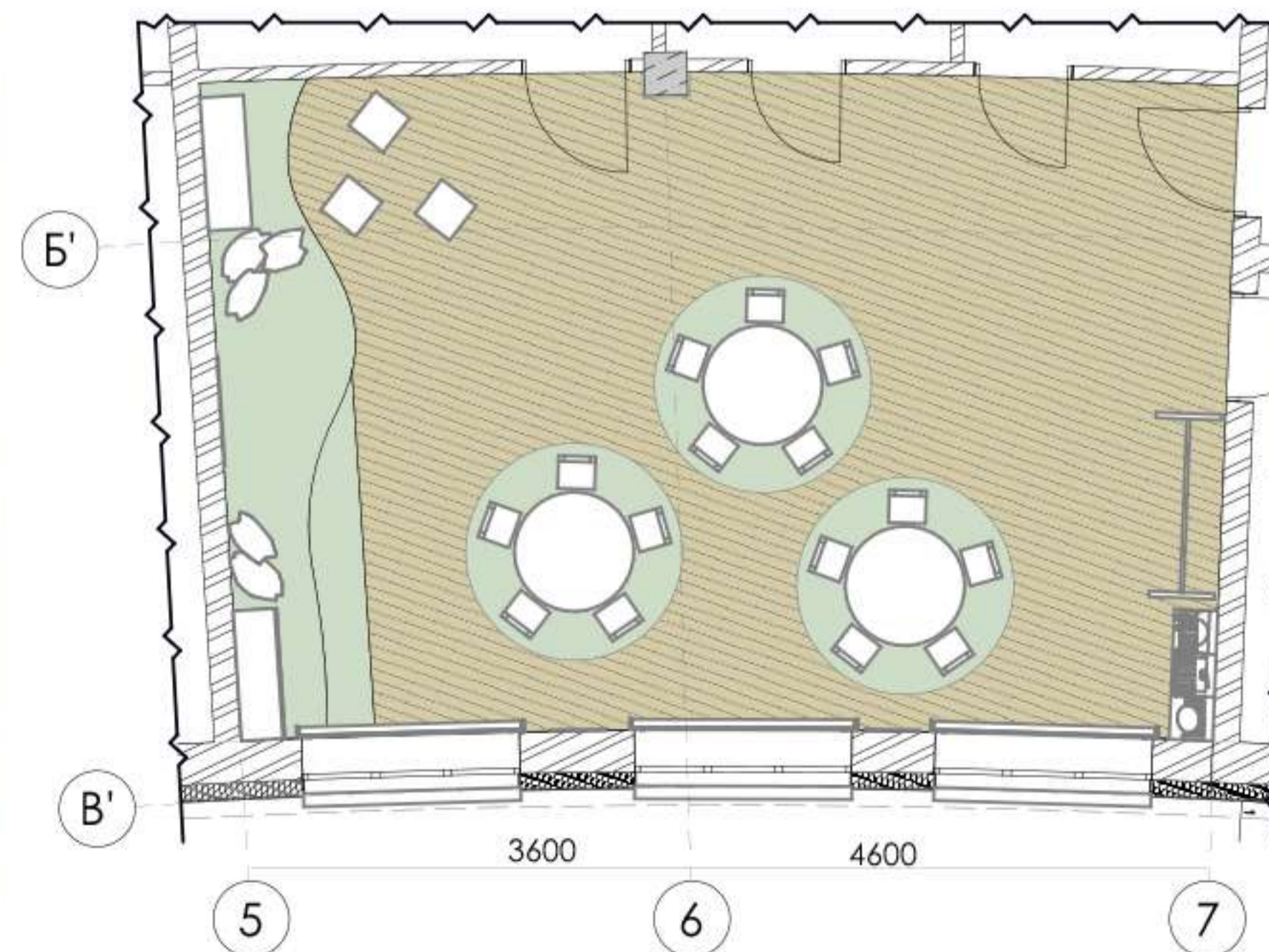

План підлоги з розстановкою обладнання М 1:50

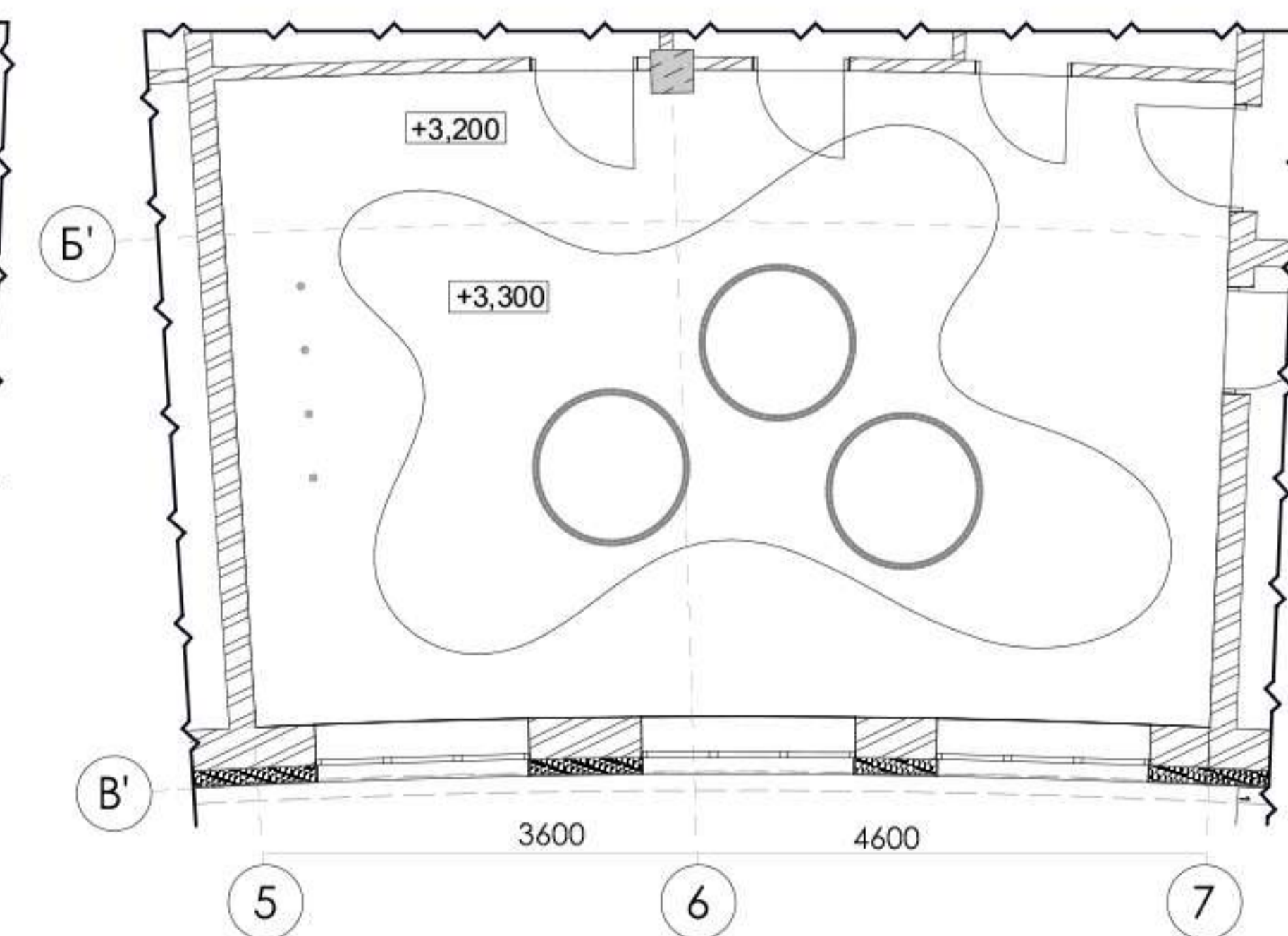

План стелі з розстановкою світильників М 1:50