

Кваліфікаційна робота  
на здобуття освітнього ступеня бакалавр

на тему:  
"Дегустаційний центр у Одеській області"

Виконав: студент групи АРХ-46  
191 "Архітектура та містобудування"  
Семеній Назарій Юрійович

Керівник: канд. арх. доц. Праслова Валентина Олександрівна  
ст.викл. Чернятевич Наталія Григорівна

Рецензент кафедра ДАС

КИЇВ-2024р.



Ситуаційний план 1:2000

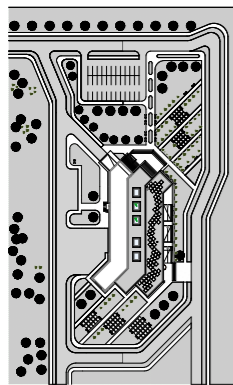

Генплан 1:500

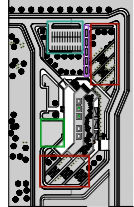

Зонування

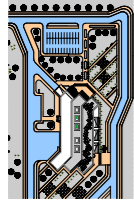

Транспортний і пішохідний рух



Фасад в осях AA-AG 1:100



Фасад в осях 5-8 1:100

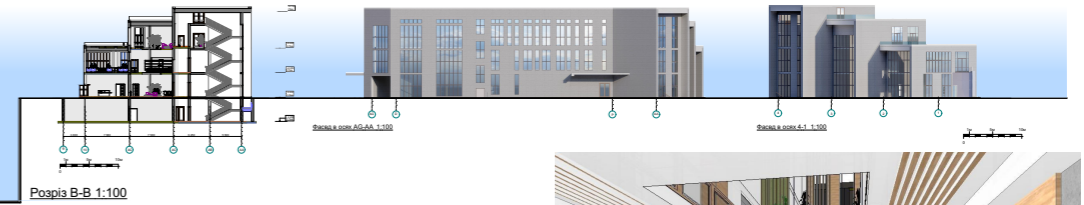

Розріз B-B 1:100

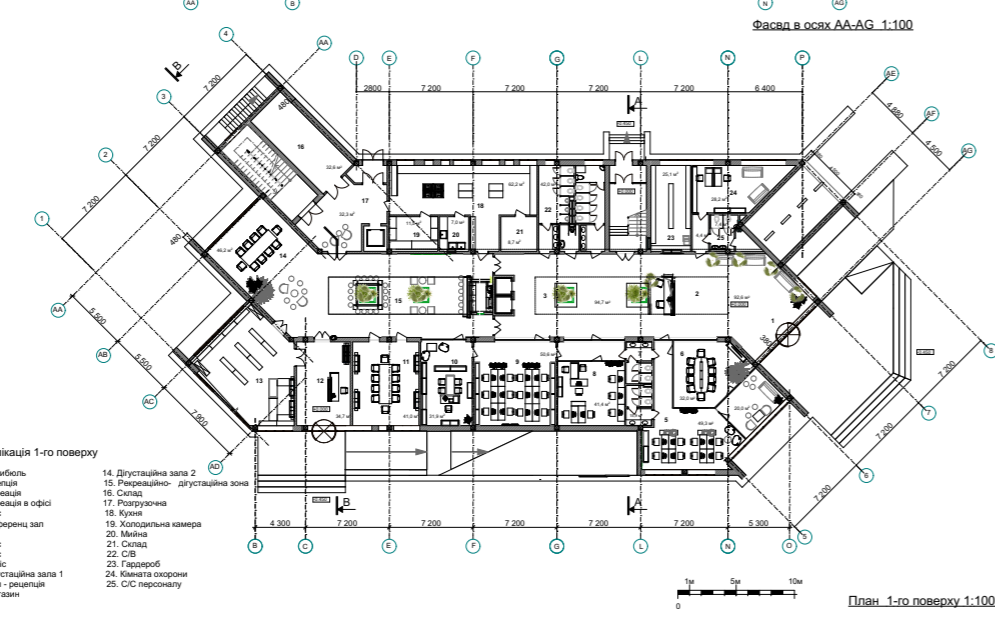

План 1-го поверху 1:100

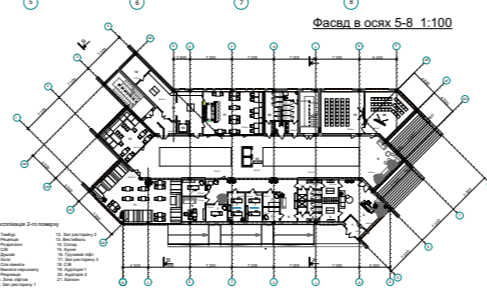

План 2-го поверху 1:200

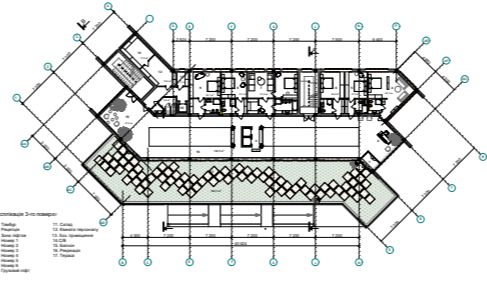

План 3-го поверху 1:200

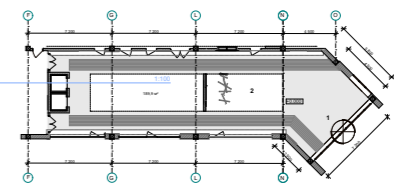
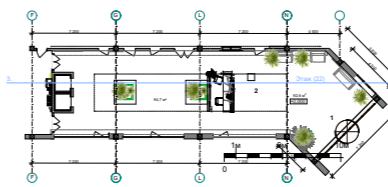
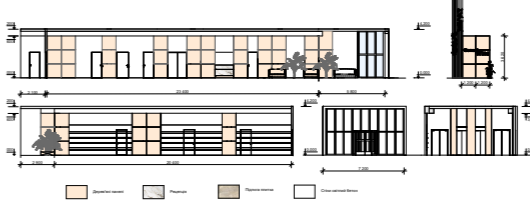

Розрізти 1:100



Виконав студент групи Арх 20-6 Семенів Н.Ю.  
Керівник: доц. Праслова В.О.

Експлікація 1-го поверху

- 1. Вестибиль
- 2. Ресепшн
- 3. Ресепція
- 4. Ресепція в офісі
- 5. Офіс
- 6. Конференц зал
- 7. СІВ
- 8. Офіс
- 9. Офіс
- 10. СІВ
- 11. Дегустаційна зала 1
- 12. Хол- ресепція
- 13. Магазин
- 14. Дегустаційна зала 2
- 15. Ресепційно- дегустаційна зона
- 16. Склад
- 17. Розпузочна
- 18. Кухня
- 19. Холодильна камера
- 20. Майна
- 21. Склад
- 22. СІВ
- 23. Гардероб
- 24. Кімната охорони
- 25. СІС персоналу

Дегустаційний центр у Одеській області

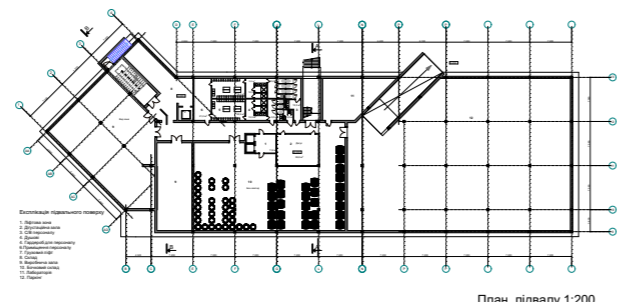

План підвалу 1:200

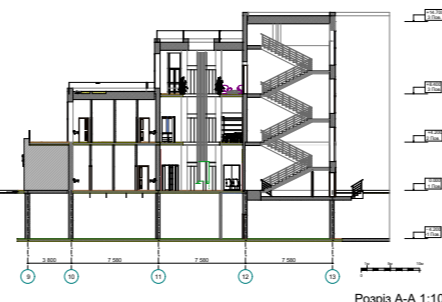

Розріз А-А 1:100





Ситуаційний план

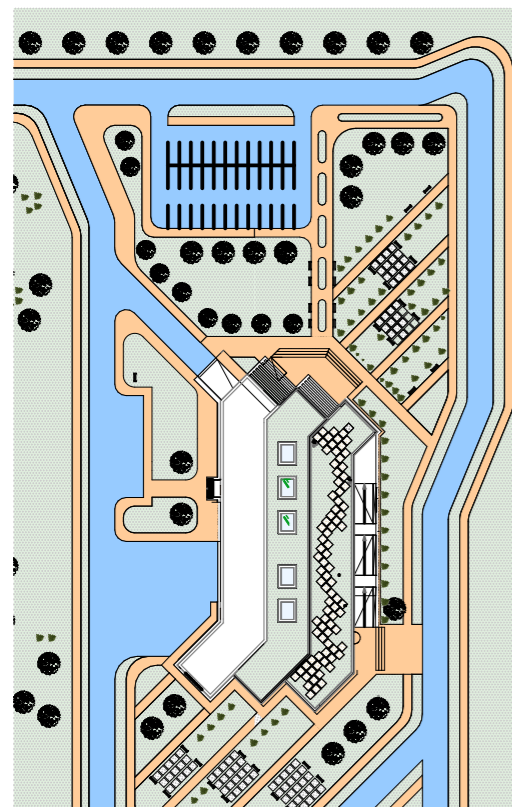

Транспортний і пішохідний рух

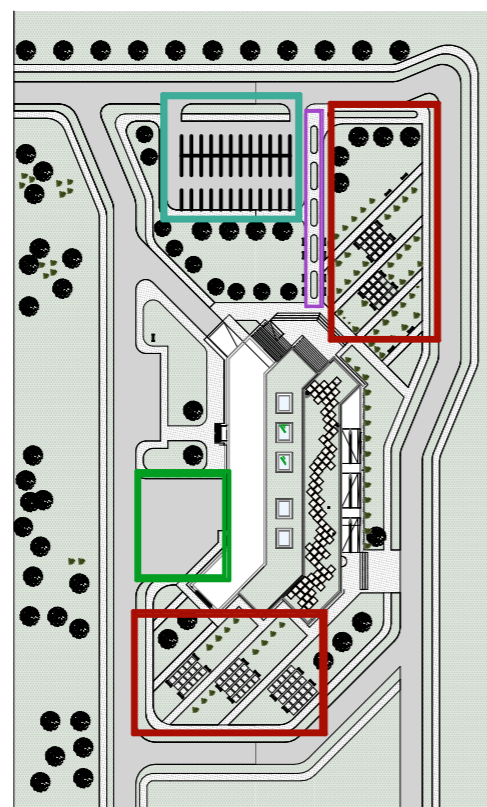

Зонування

- Транспортний рух
- Пішохідний рух
- Алея головного входу
- Господарчий майданчик
- Парковка
- Зони відпочинку

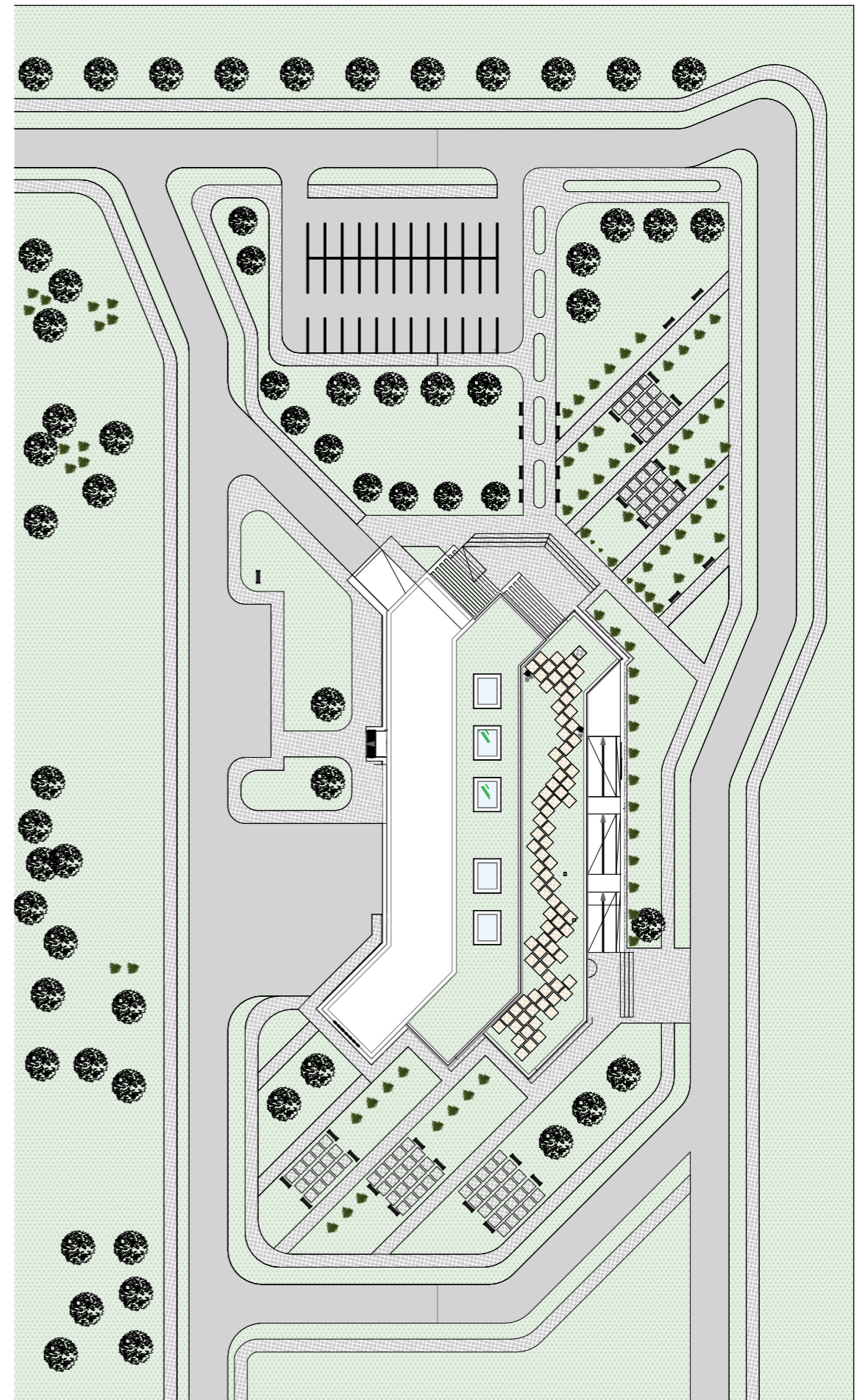

Генеральний план



Фасад в осях AA-AG

Фасад в осях 5-8



План 1-го поверху

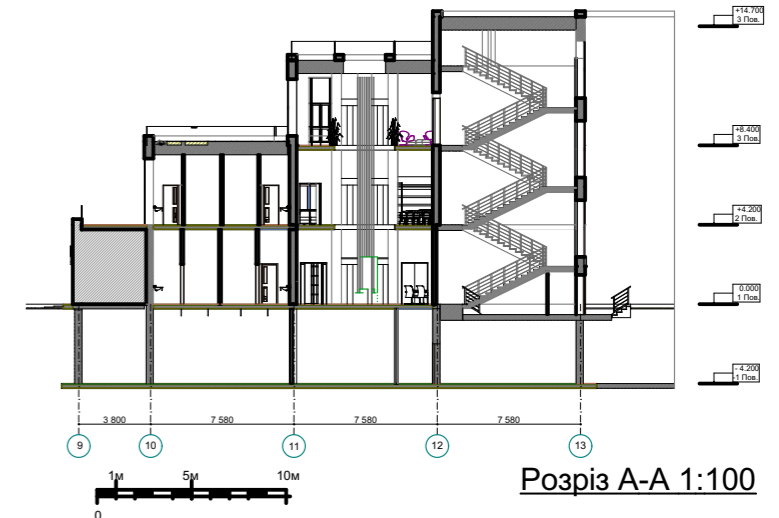

Розріз А-А 1:100

Експлікація 1-го поверху

- |                         |                                    |
|-------------------------|------------------------------------|
| 1. Вестибюль            | 14. Дігустаційна зала 2            |
| 2. Рецепція             | 15. Рекреаційно- дігустаційна зона |
| 3. Рекреація            | 16. Склад                          |
| 4. Рекреація в офісі    | 17. Розгрузочна                    |
| 4. Офіс                 | 18. Кухня                          |
| 6. Конференц зал        | 19. Холодильна камера              |
| 7. С/В                  | 20. Мийна                          |
| 8. Офіс                 | 21. Склад                          |
| 9. Офіс                 | 22. С/В                            |
| 10. Офіс                | 23. Гардероб                       |
| 11. Дігустаційна зала 1 | 24. Кімната охорони                |
| 12. Хол - рецепція      | 25. С/С персоналу                  |
| 13. Магазин             |                                    |

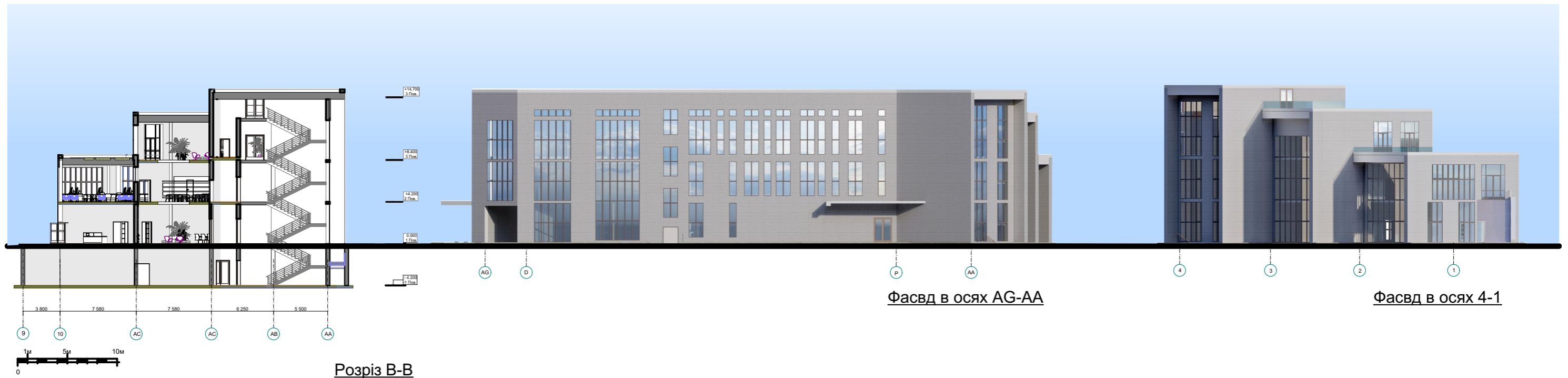

Розріз В-В

Фасад в осях АГ-АА

Фасад в осях 4-1

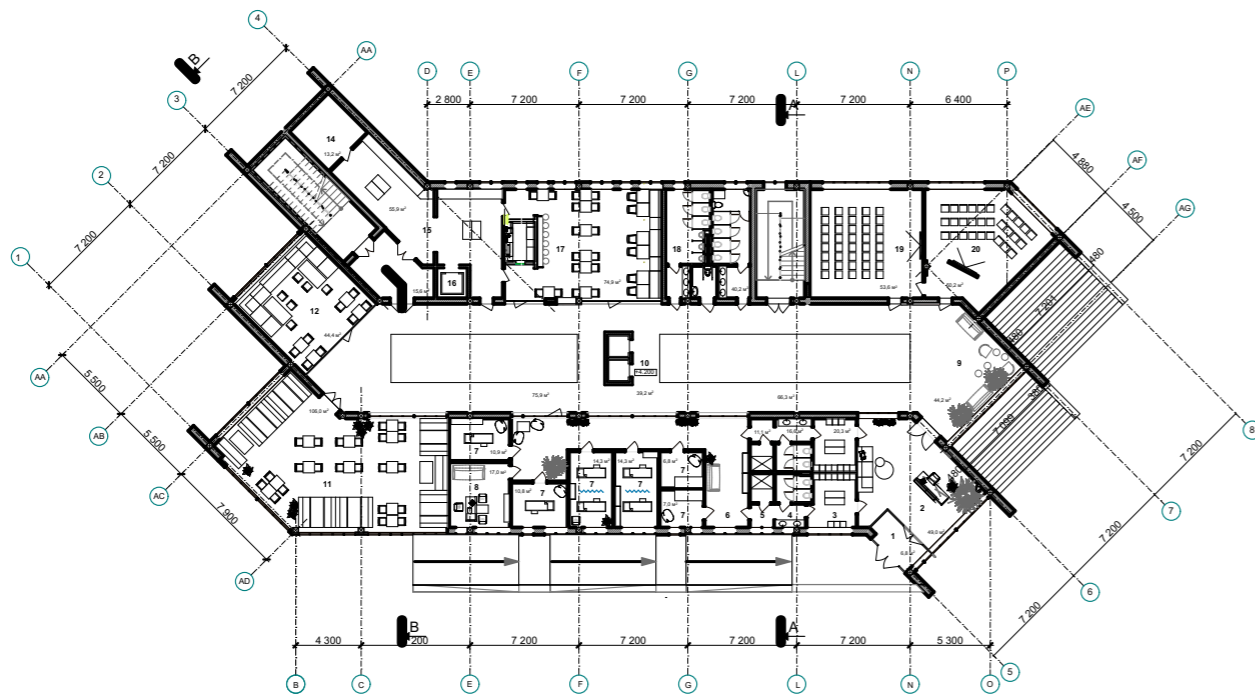

План 2-го поверху

Експлікація 2-го поверху

- |                      |                     |
|----------------------|---------------------|
| 1. Тамбур            | 12. Зал ресторану 2 |
| 2. Рецепція          | 13. Вестибюль       |
| 3. Роздягалні        | 14. Склад           |
| 4. С/В               | 15. Кухня           |
| 5. Душові            | 16. Грузовий ліфт   |
| 6. Холл              | 17. Зал ресторану 3 |
| 7. Спа кімнати       | 18. С/В             |
| 8. Кімната персоналу | 19. Аудіторія 1     |
| 9. Рекреація         | 20. Аудіторія 2     |
| 10. Зона ліфтов      | 21. Балкон          |
| 11. Зал ресторану 1  |                     |

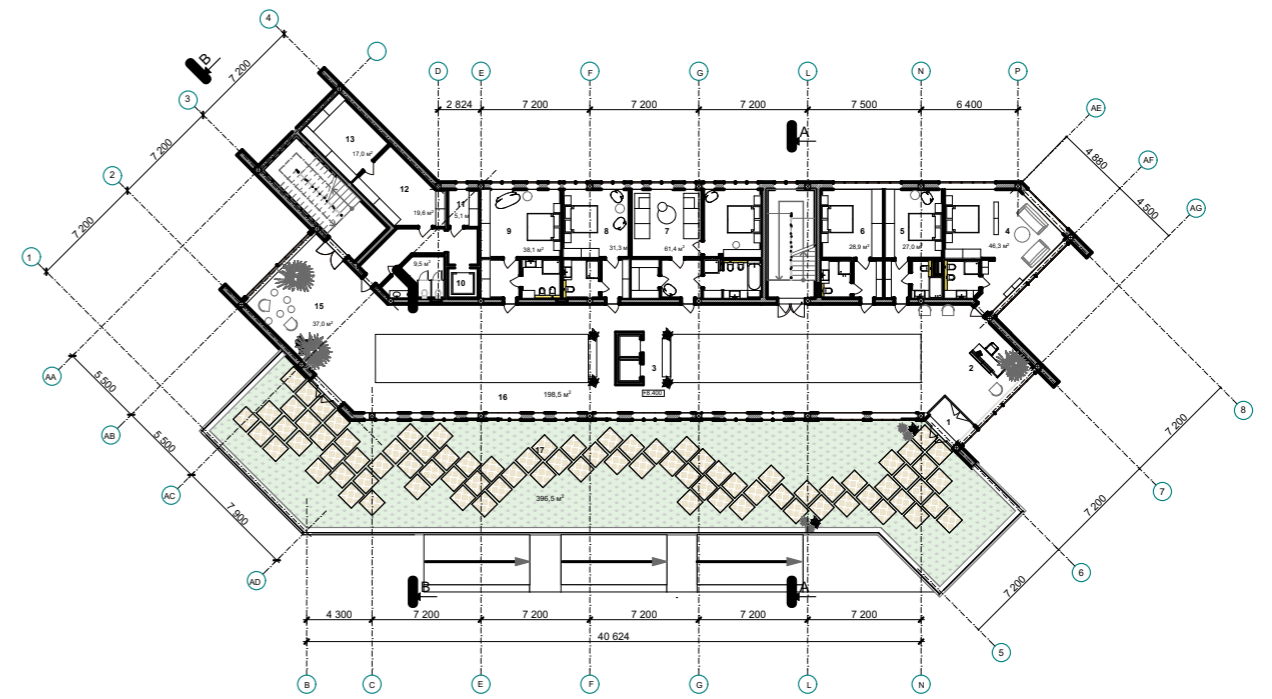

План 3-го поверху

Експлікація 3-го поверху

- |                   |                       |
|-------------------|-----------------------|
| 1. Тамбур         | 11. Склад             |
| 2. Рецепція       | 12. Кімната персоналу |
| 3. Зона ліфтов    | 13. Хоз. приміщення   |
| 4. Номер 1        | 14. С/В               |
| 5. Номер 2        | 15. Балкон            |
| 6. Номер 3        | 16. Рекреація         |
| 7. Номер 4        | 17. Тераса            |
| 8. Номер 5        |                       |
| 9. Номер 6        |                       |
| 10. Грузовий ліфт |                       |

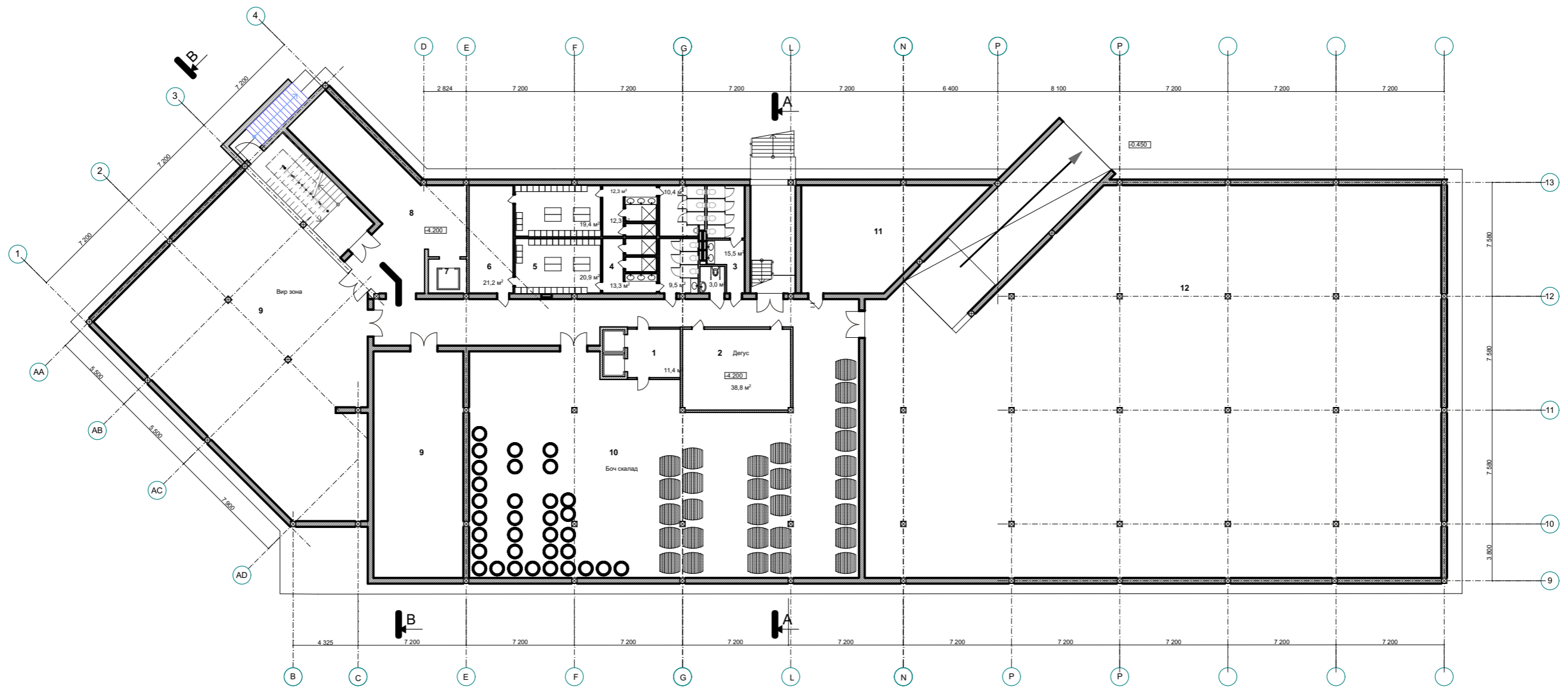

План підвалу

## Експлікація підвального поверху

- |                      |                           |                    |
|----------------------|---------------------------|--------------------|
| 1. Ліфтова зона      | 5. Гардероб для персоналу | 9. Виробнича зала  |
| 2. Дігустаційна зала | 6. Приміщення персоналу   | 10. Бочковий склад |
| 3. С/В персоналу     | 7. Грузовий ліфт          | 11. Лабораторія    |
| 4. Душові            | 8. Склад                  | 12. Паркінг        |



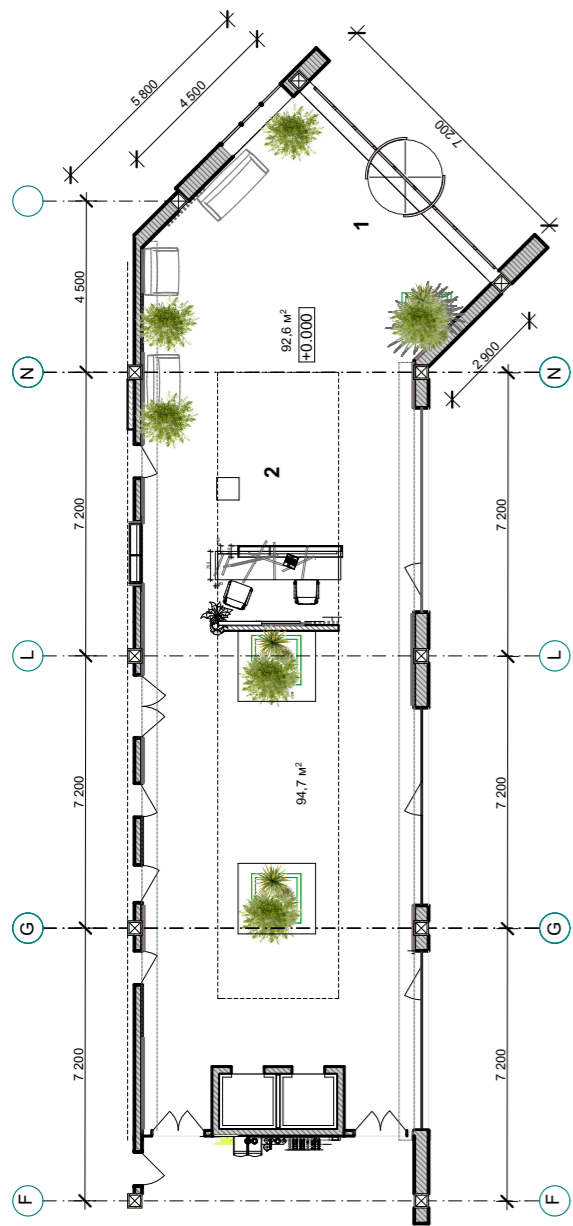

План підлоги

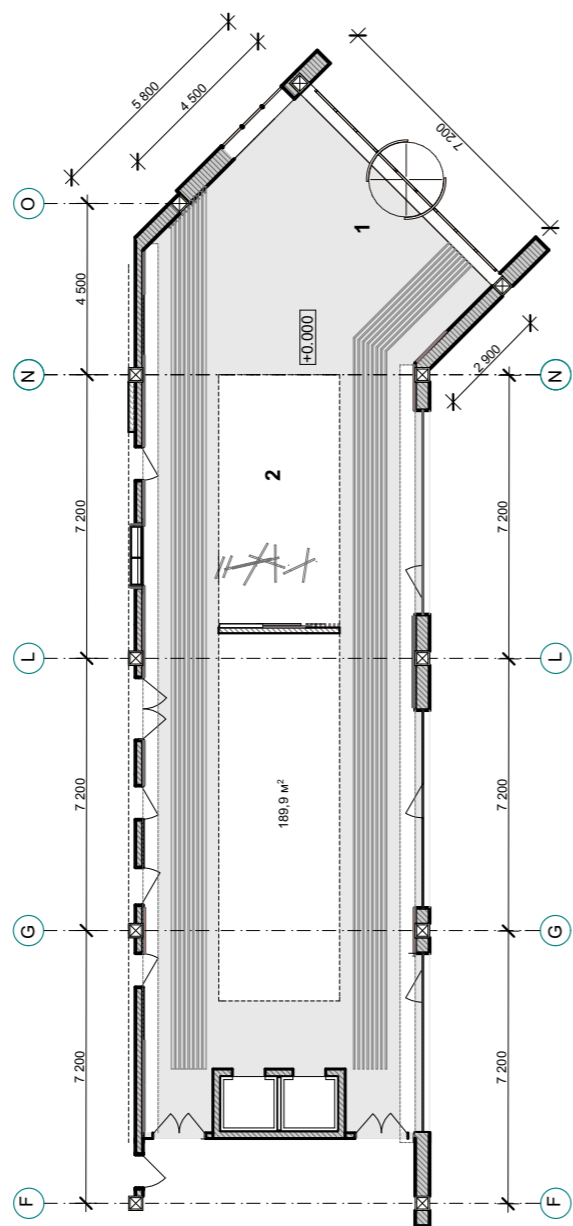

План стелі

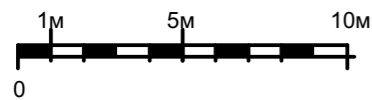
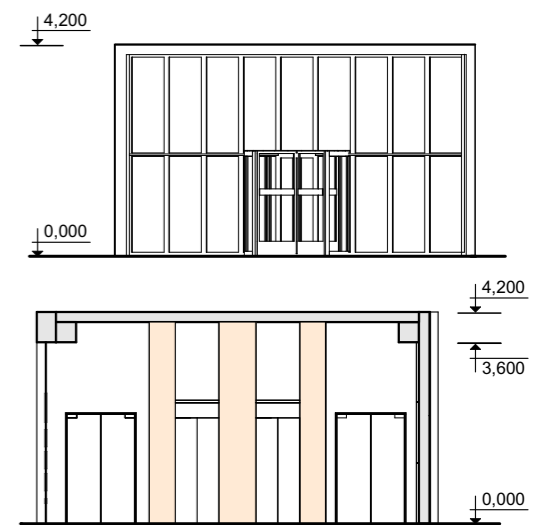
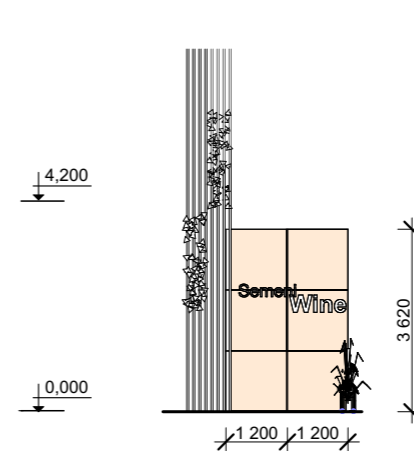
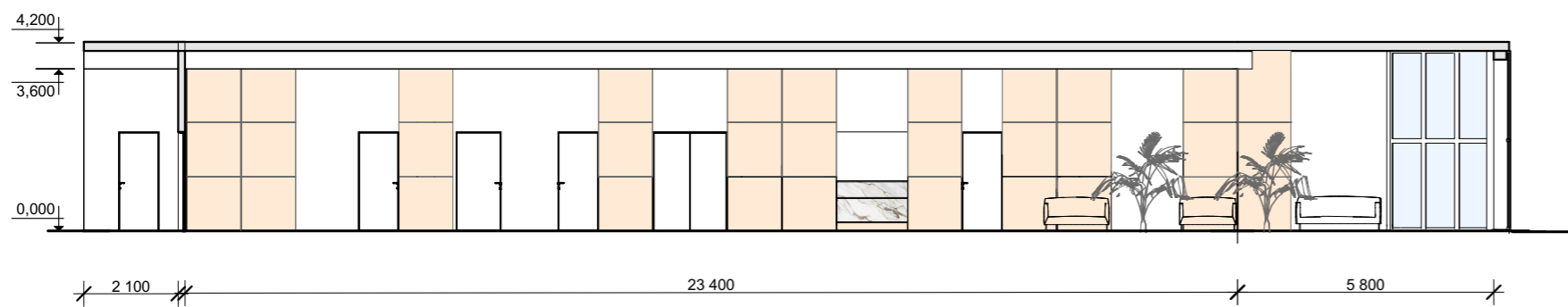
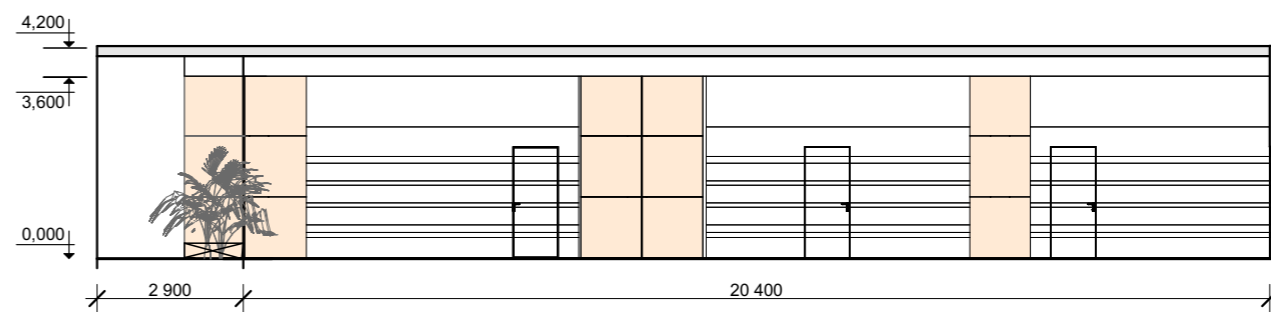

Розгортки стін рецепції та вестибюля

- Дерев'яні панелі
- Рецепція
- Підлога плитка
- Стіни світлий бетон



Ситуаційний план 1:2000

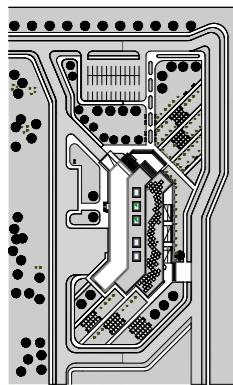

Генплан 1:500

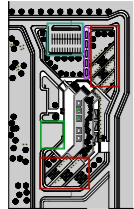

Зонування

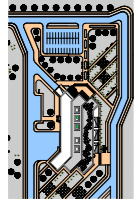

Транспортний і пішохідний рух



Фасад в осях AA-AG 1:100



Фасад в осях 5-8 1:100

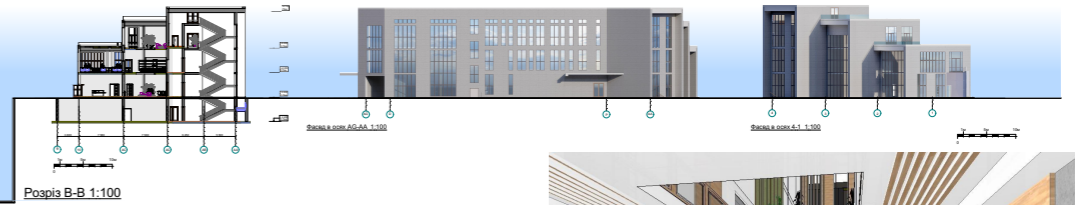

Розріз В-В 1:100

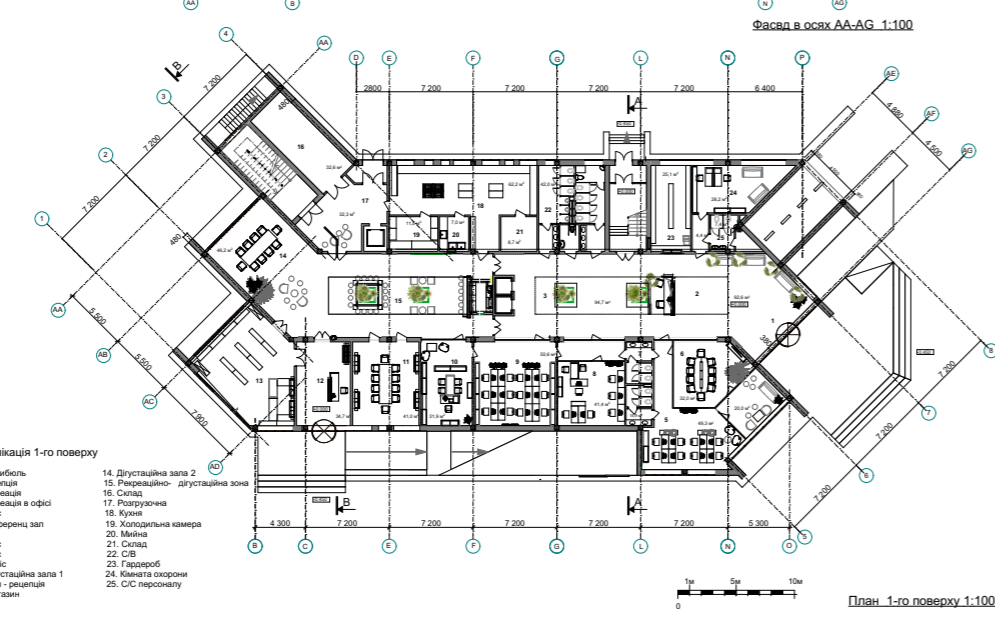

План 1-го поверху 1:100

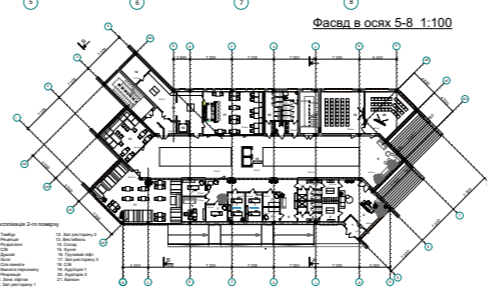

План 2-го поверху 1:200

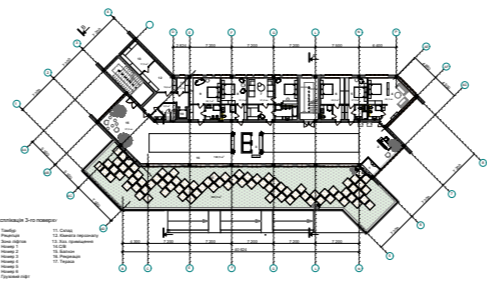

План 3-го поверху 1:200

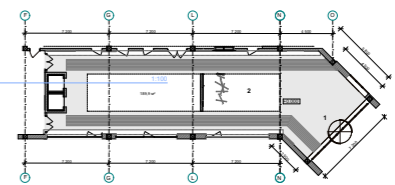
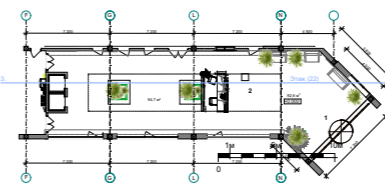
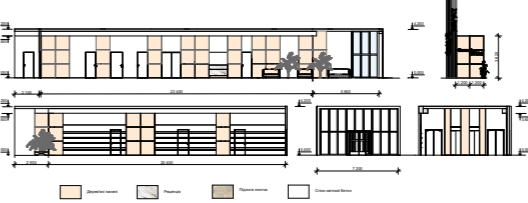

Розріз А-А 1:100



Виконав студент групи Арх 20-6 Семенів Н.Ю.  
Керівник: доц. Праслова В.О.

Експлікація 1-го поверху

- |                         |                                   |
|-------------------------|-----------------------------------|
| 1. Вестибиль            | 14. Дегустаційна зала 2           |
| 2. Ресепшн              | 15. Ресепційно- дегустаційна зона |
| 3. Ресепція             | 16. Склад                         |
| 4. Ресепція в офісі     | 17. Розпузочна                    |
| 5. Офіс                 | 18. Кухня                         |
| 6. Конференц зал        | 19. Холодильна камера             |
| 7. СІВ                  | 20. Майна                         |
| 8. Офіс                 | 21. Склад                         |
| 9. Офіс                 | 22. СІВ                           |
| 10. Офіс                | 23. Гардероб                      |
| 11. Дегустаційна зала 1 | 24. Кімната охорони               |
| 12. Хол- ресепція       | 25. СІС персоналу                 |
| 13. Магазин             |                                   |

Дегустаційний центр у Одеській області

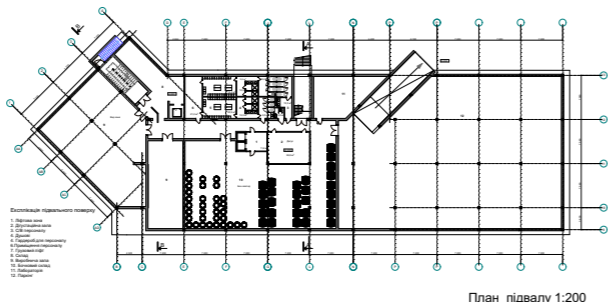

План підвалу 1:200

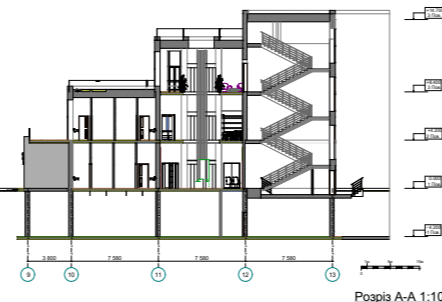

Розріз А-А 1:100

