

МІНІСТЕРСТВО ОСВІТИ І НАУКИ УКРАЇНИ
КИЇВСЬКИЙ НАЦІОНАЛЬНИЙ УНІВЕРСИТЕТ БУДІВНИЦТВА І АРХІТЕКТУРИ
КАФЕДРА ДИЗАЙНУ

Атестаційна випускна робота на здобуття освітнього ступеня
бакалавра дизайну на тему:
"Дизайн інтер'єру сучасного молодіжного житла"

Виконала: студентка групи ДН-42
Зябіна В.О.
Керівник: асистент Богоявленська Є.С.

Київ 2023

Зміст

1. Схема генерального плану, схема ситуаційного плану.....	3
2. Перспектичне зображення будинку.....	4
3. Розріз будинку.....	5
4. Фасади будинку.....	6-7
5. План поверху.....	8
6. План квартири.....	9
7. Плани демонтажу та монтажу.....	10-11
8. Плани розташування меблів та обладнання.....	12-13
9. Плани підлоги.....	14-15
10. Плани стелі та розташування освітлення.....	16-17
11. Розгортки стін.....	18-28
12. Специфікація меблів та обладнання.....	29
13. Специфікація освітлювальних приладів.....	30
14. Специфікація покриттів.....	31
15. Рендери.....	32-43
1. Ортогональні проекції елемента обладнання.....	45
2. Перспективні зображення.....	46
3. Схема складання та паспорт матеріалів.....	47
4. Фото в інтер'єрі та фото моделі.....	48
5. Рендери.....	49

Схема генерального плану

Експлікація до генплану:

№	Найменування
1.1	Житловий будинок № 1
1.2	Житловий будинок № 3
2.1	Житловий будинок № 2, Секція №1
2.2	Житловий будинок № 2, Секція №2
2.3	Житловий будинок № 2, Секція №3
2.4	Житловий будинок № 2, Секція №4
2.5	Житловий будинок № 2, Секція №5
2.6	Житловий будинок № 2, Секція №6
2.7	Житловий будинок № 2, Секція №7
3	Дошкільний дитячий заклад

№	Найменування
3.1	Групові майданчики дитсаду
3.2	Фізкультурний майданчик
3.3	Господарський майданчик
4	Розподільча підстанція
5	Ігровий майданчик для дітей дошкільного віку
6	Майданчик для відпочинку дорослого населення
7	Майданчик для занять спортом
8	Майданчик для господарських цілей
9	Автомобільні парковки
10	В'їзд/виїзд підземного паркінгу
11	Евакуаційний вихід із підземного паркінгу

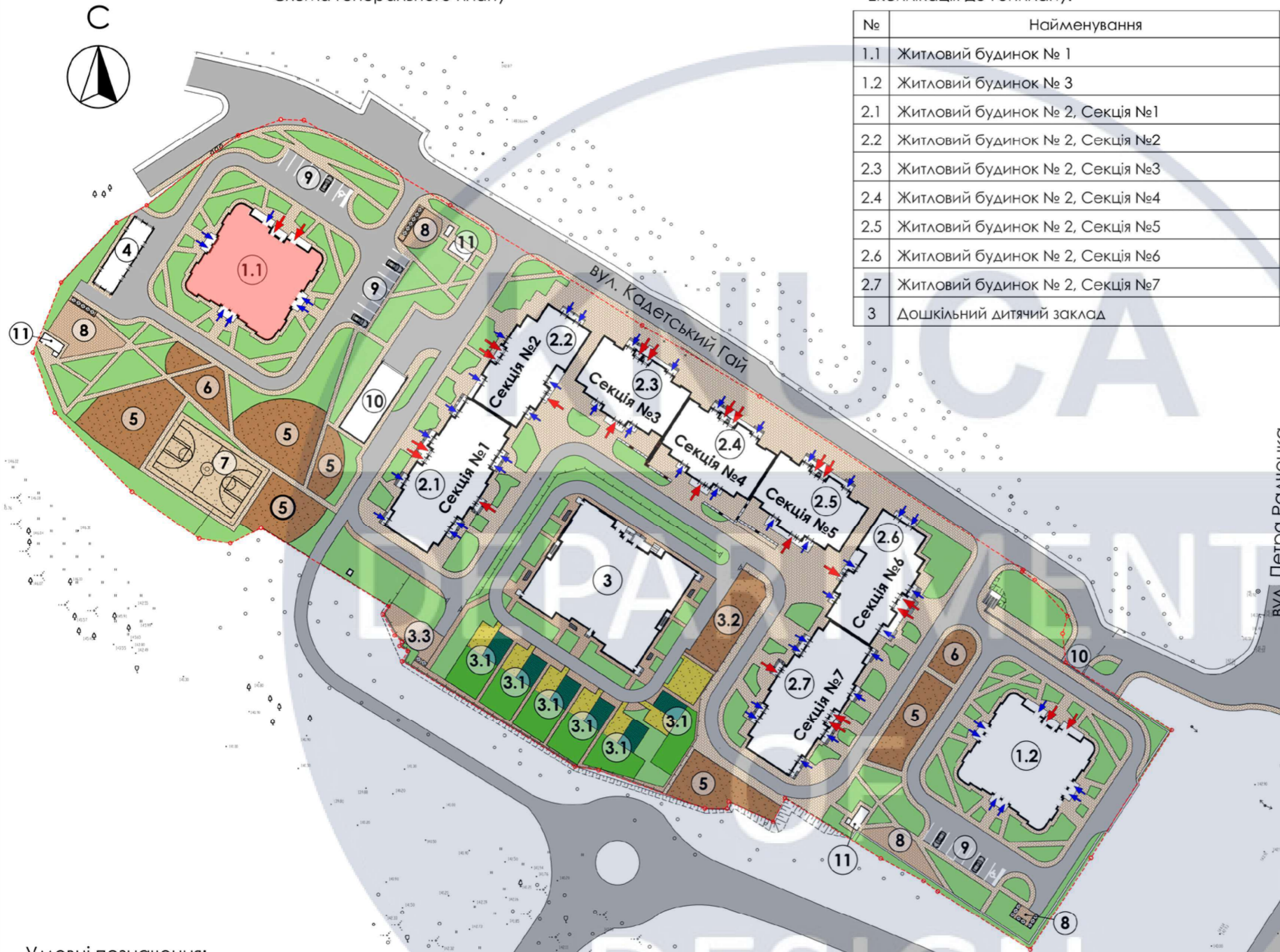

Ситуаційна схема

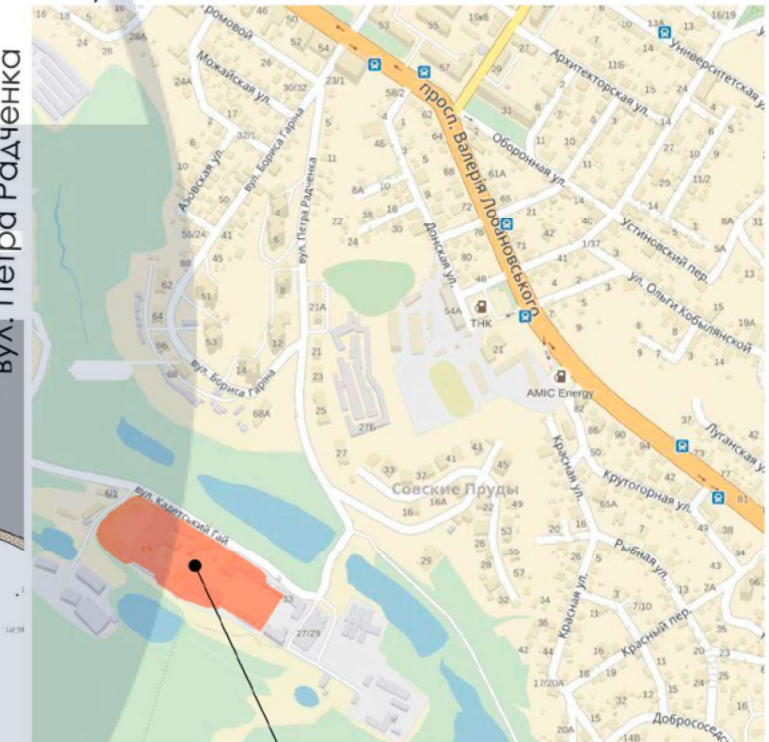

Ділянка проектування

Умовні позначення:

- газонне покриття
- асфальтове покриття проїздів
- мощення тротуарів і доріжок
- майданчики, покриті гранвідсівом
- вхід до житлового будинку
- вхід до нежитлових приміщень будинку

КНУБА 022 Дизайн 2023 Дн-42

Дизайн інтер'єру сучасного молодіжного житла

Зм.	№	Лист	№ док.	Підпис	Дата
Розробив		Зябікіна В.О.			
Керівник		Богоявленська			

Вихідні данні

Стадія	Лист	Листів
Н	3	49

Генеральний план
Ситуаційна схема

Архітектурний
факультет



DESIGN

						КНУБА 022 Дизайн 2023 Дн-42				
						Дизайн інтер'єру сучасного молодіжного житла				
Зм.	№	Лист	№ док.	Підпис	Дата	Вихідні данні		Стадія	Лист	Листів
								Н	4	49
Розробив		Зябка В.О.				Перспективне зображення будинку		Архітектурний факультет		
Перевірив		Ус.В.Ф.								

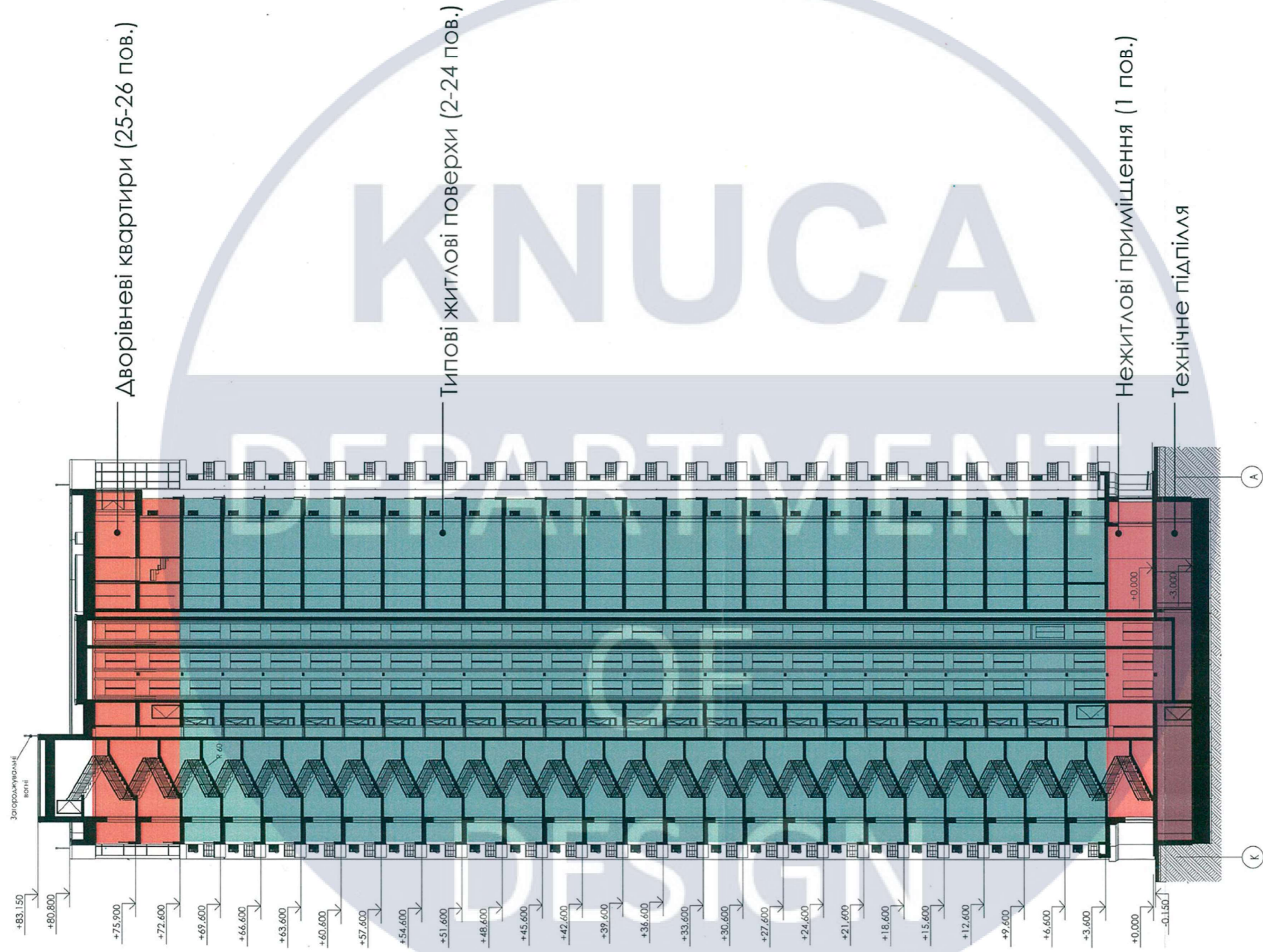

КНУБА 022 Дизайн 2023 Дн-42		Дата	
Дизайн інтер'єру сучасного молодіжного житла		Підпис	
Вихідні данні		№ док.	
Розробив	Зябіна В.О.	Лист	5
Перевірив	Ус.В.Ф.	Листів	49
Розріз будинку по сходовій клітині		Стадія	Н
Архітектурний факультет		Лист	5

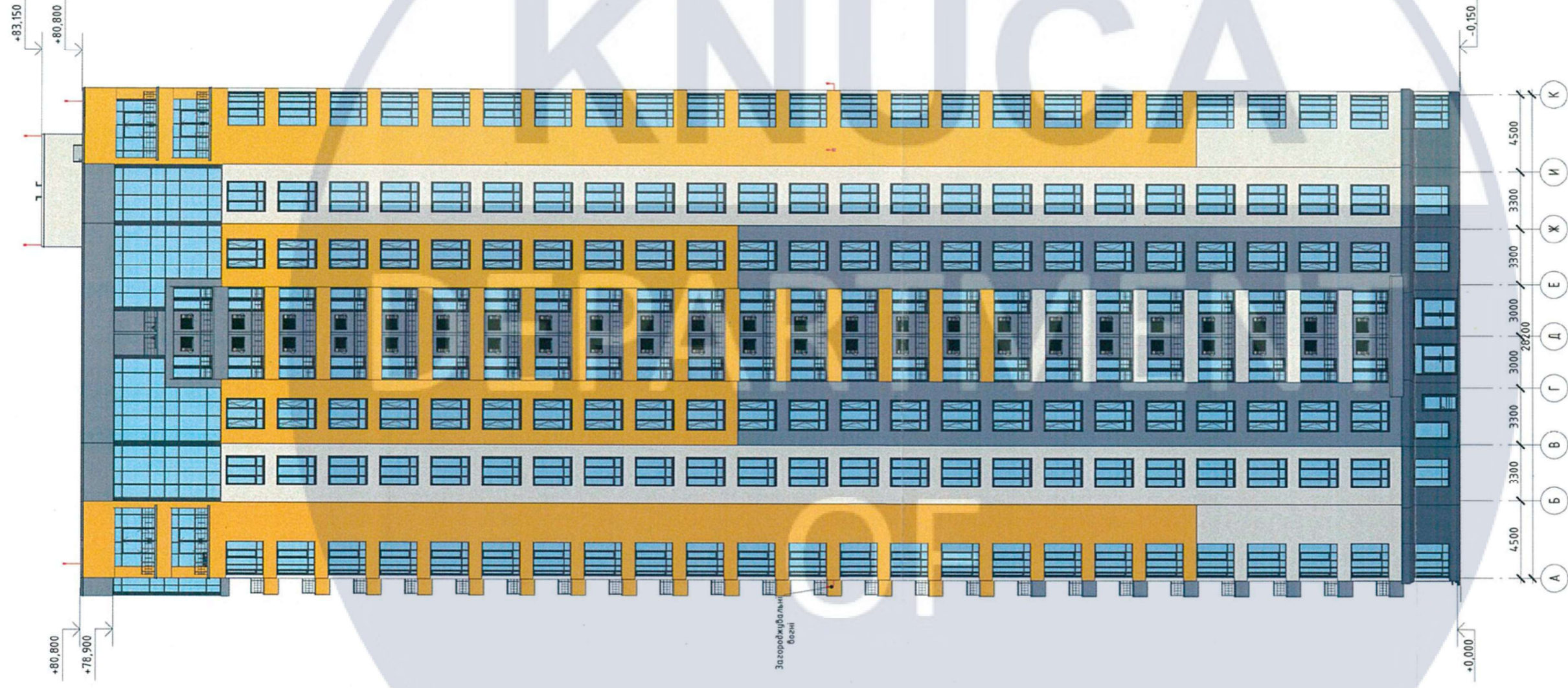

DESIGN

КНУБА 022 Дизайн 2023 ДН-42

Дизайн інтер'єру сучасного молодіжного житла

Зм.	№	Лист	№ док.	Підпис	Дата
Розробив		Зябіна В.О.			
Перевірів		Ус.В.Ф.			
Вихідні данні					
Стадія	Н	Лист	6	Листів	49
Архітектурний факультет					

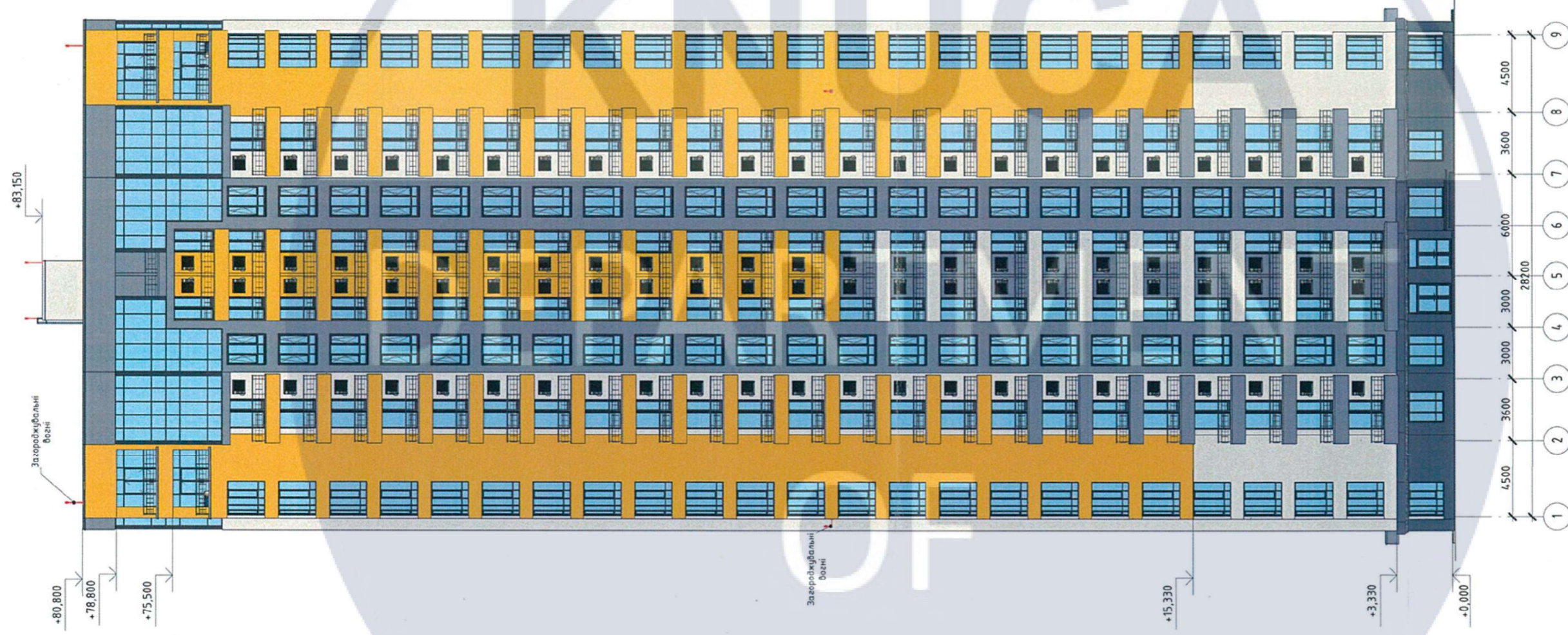

КНУБА 022 Дизайн 2023 Дн-42

Дизайн інтер'єру сучасного молодіжного житла

Вихідні данні

Зм.	№	Лист	№ док.	Підпис	Дата	Стадія		Листів
						Н	7	
Розробив		Зябікіна В.О.						49
Перевірів		Ус.В.Ф.						Архітектурний факультет

Розташування квартири в житловому будинку №1 на плпн-схемі 25-го та 26-го поверхів

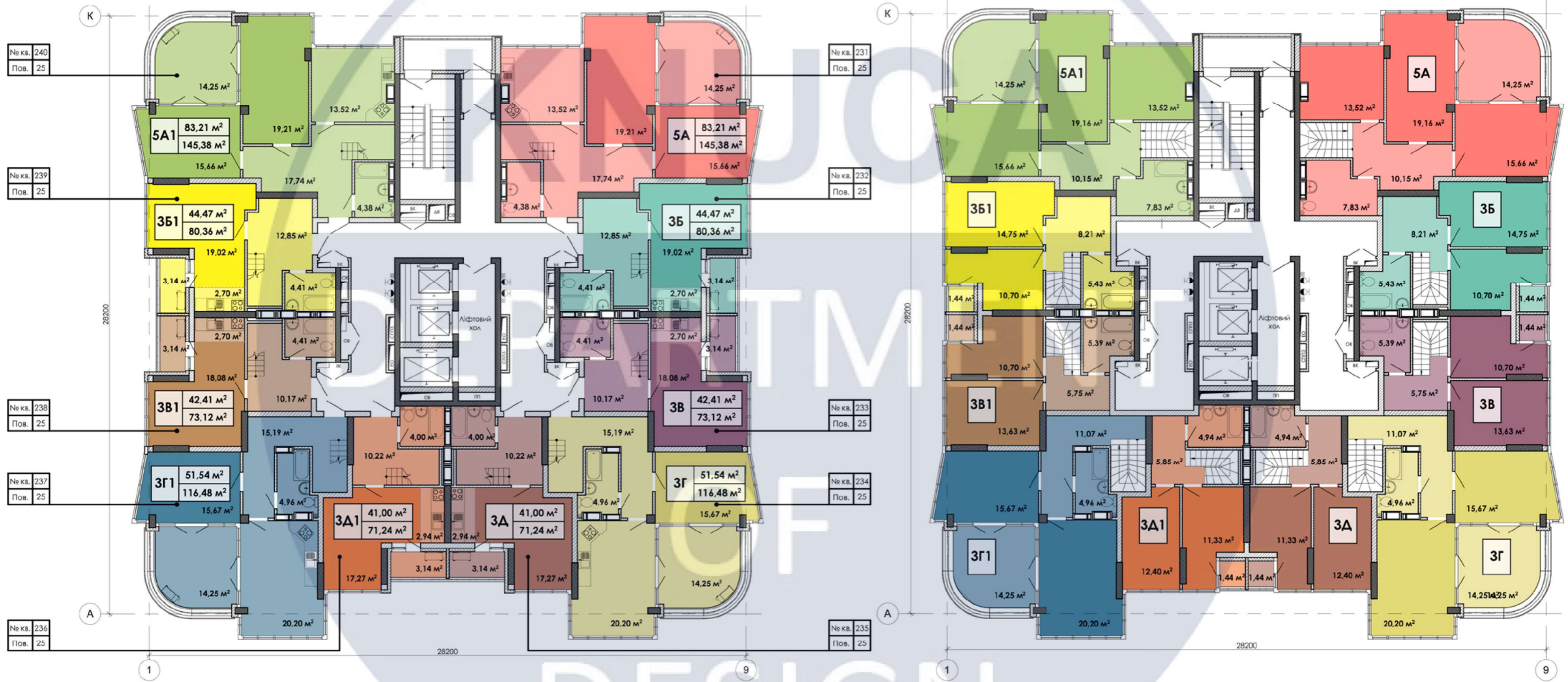

КНУБА 022 Дизайн 2023 Дн-42					
Дизайн інтер'єру сучасного молодіжного житла					
Зм.	№	Лист	№ док.	Підпис	Дата
Розробив		Зябіна В.О.			
Керівник		Богоявленська			
Вихідні данні			Стадія	Лист	Листів
План поверху			Н	8	49
Архітектурний факультет					

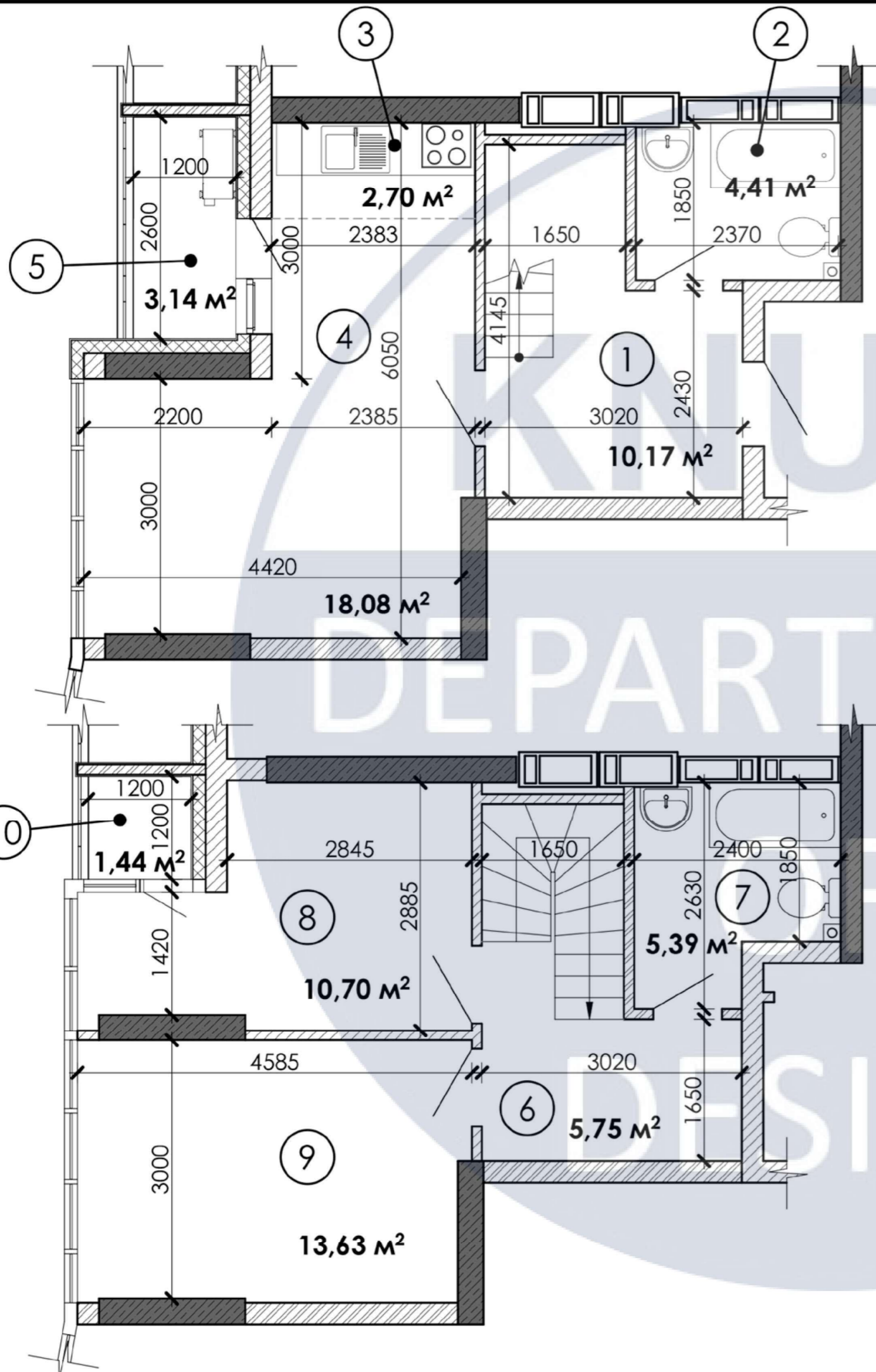

Експлікація приміщень

№	Найменування	Площа, м ²
1	Передпокій	10,17
2	Санвузол	4,41
3	Кухня-ніша	2,70
4	Житлова кімната	18,08
5	Лоджія (k=0,5)	3,14 (1,57)
6	Коридор	5,75
7	Санвузол	5,39
8	Житлова кімната	10,70
9	Житлова кімната	13,63
10	Лоджія (k=0,5)	1,44 (0,72)
Житлова площа		42,41
Загальна площа		73,12

Умовні позначення:

- стіни та перегородки із керамзитобетону;
- стіни та перегородки цегляні;
- залізобетонні несучі конструкції;
- стіни із керамзитобетону утеплені мінватою;

						КНУБА 022 Дизайн 2023 Дн-42		
						Дизайн інтер'єру сучасного молодіжного житла		
Зм.	№	Лист	№ док.	Підпис	Дата	Вихідні данні		
Розробив		Зябіна В.О.				Н	9	49
Керівник		Богоявленська				Архітектурний факультет		
						Вихідний план квартири		

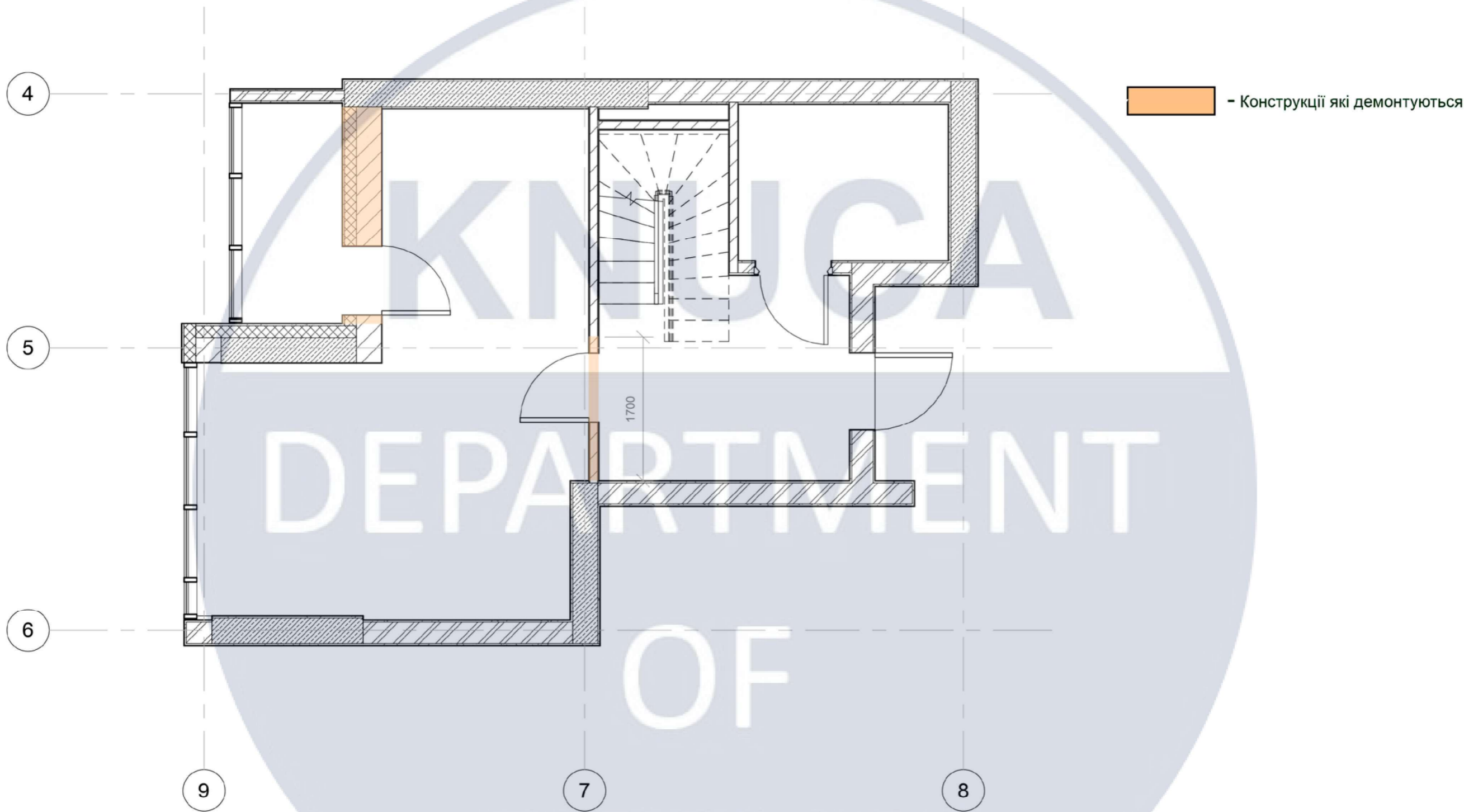

Примітка:

За відмітку ± 0.000 прийнято рівень чистої підлоги приміщення

						КНУБА 022 Дизайн 2023 Дн-42			
						Дизайн інтер'єру сучасного молодіжного житла			
Зм.	№	Лист	№ док.	Підпис	Дата				
Розробив		Зябіна В.О.				Інтер'єр двоповерхової квартири	Стадія	Лист	Листів
Керівник		Богоявленська					Н	10	49
						План демонтажу та монтажу на відмітці ± 0.000 M1:50	Архітектурний факультет		

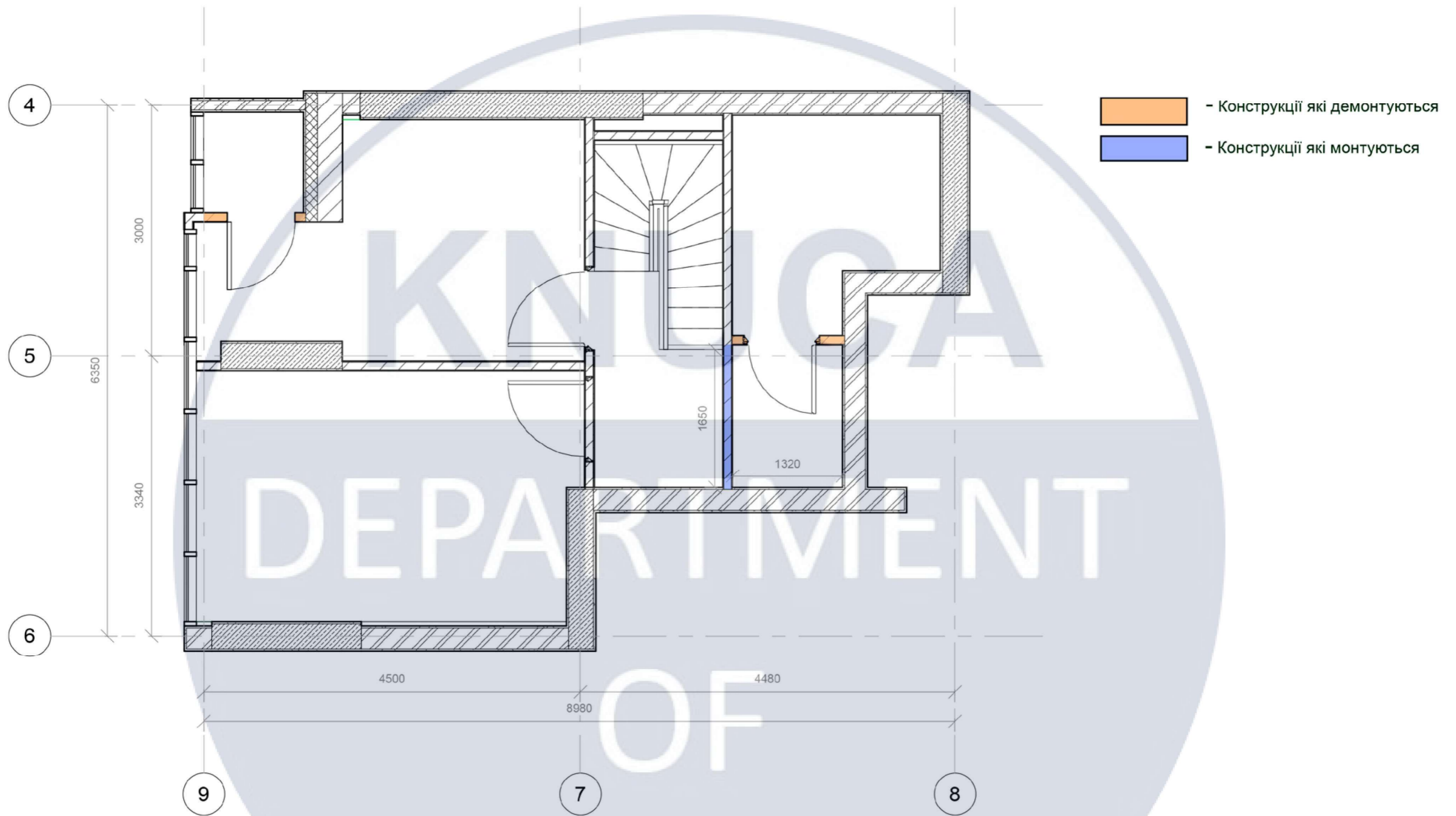



Примітка:

За відмітку ± 0.000 прийнято рівень чистої підлоги приміщення

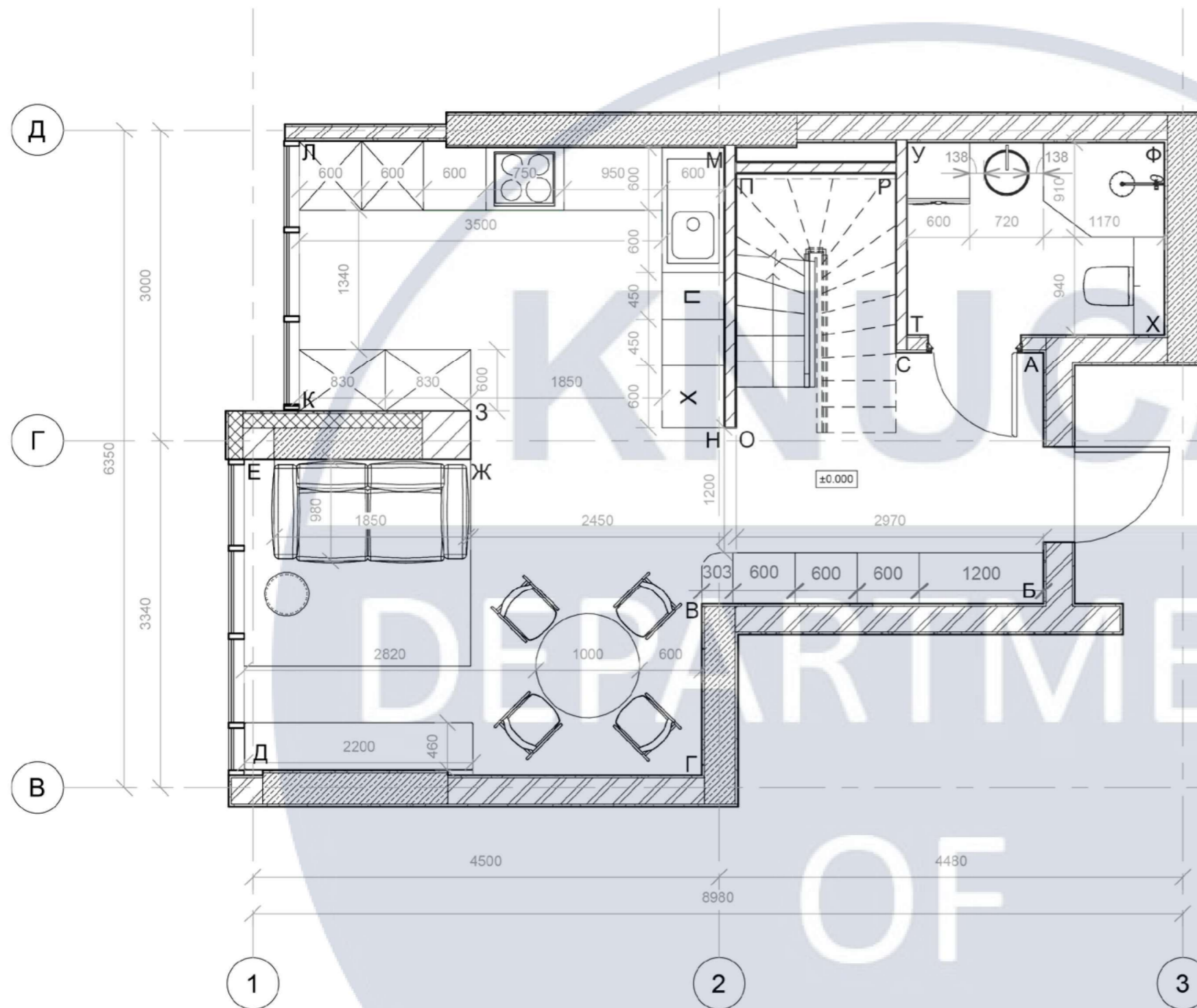
						КНУБА 022 Дизайн 2023 Дн-42			
						Дизайн інтер'єру сучасного молодіжного житла			
Зм.	№	Лист	№ док.	Підпис	Дата				
Розробив		Зябікіна В.О.				Інтер'єр двоповерхової квартири	Стадія	Лист	Листів
Керівник		Богоявленська					Н	11	49
						План демонтажу та монтажу на відмітці ± 3.300 М1:50	Архітектурний факультет		

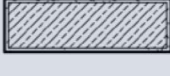
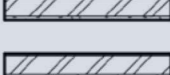

№	Приміщення	Площа м ²
1	Передпокій	6
2	Санвузол гостьовий	4.4
3	Кухня	11
4	Вітальня	15
5	Коридор	6
6	Спальня	13
7	Офіс	10
8	Лаундж зона	1.4
9	Санвузол	8
	Всього	74.8

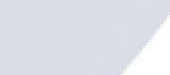
-  -Стіни залізобетонні утеплені базальтовою ватою та штукатуркою по сітці;
-  -Стіни із керамзитобетону утеплені базальтовою ватою та штукатуркою по сітці;
-  -Стіни із керамзитобетону;
-  -Залізобетонні несучі конструкції;
-  -Цегляні перегородки 120 мм;
-  -Керамзитобетонні перегородки 115 мм;
-  -Цегляні перегородки;

Примітка:

- За відмітку ±0.000 нижнього рівня помешкання розташованого на відмітці ±72.600 прийнято рівень чистої підлоги приміщення;
- Усі розміри указані в мм;

						КНУБА 022 Дизайн 2023 Дн-42		
						Дизайн інтер'єру сучасного молодіжного житла		
Зм.	№	Лист	№ док.	Підпис	Дата	Стадія	Лист	Листів
Розробив	Зябікіна В.О.					Інтер'єр двоповерхової квартири	Н	12
Керівник	Богоявленська Є.С.							
План з розташуванням меблів та обладнання на відмітці ±0.000 М1:50						Архітектурний факультет		

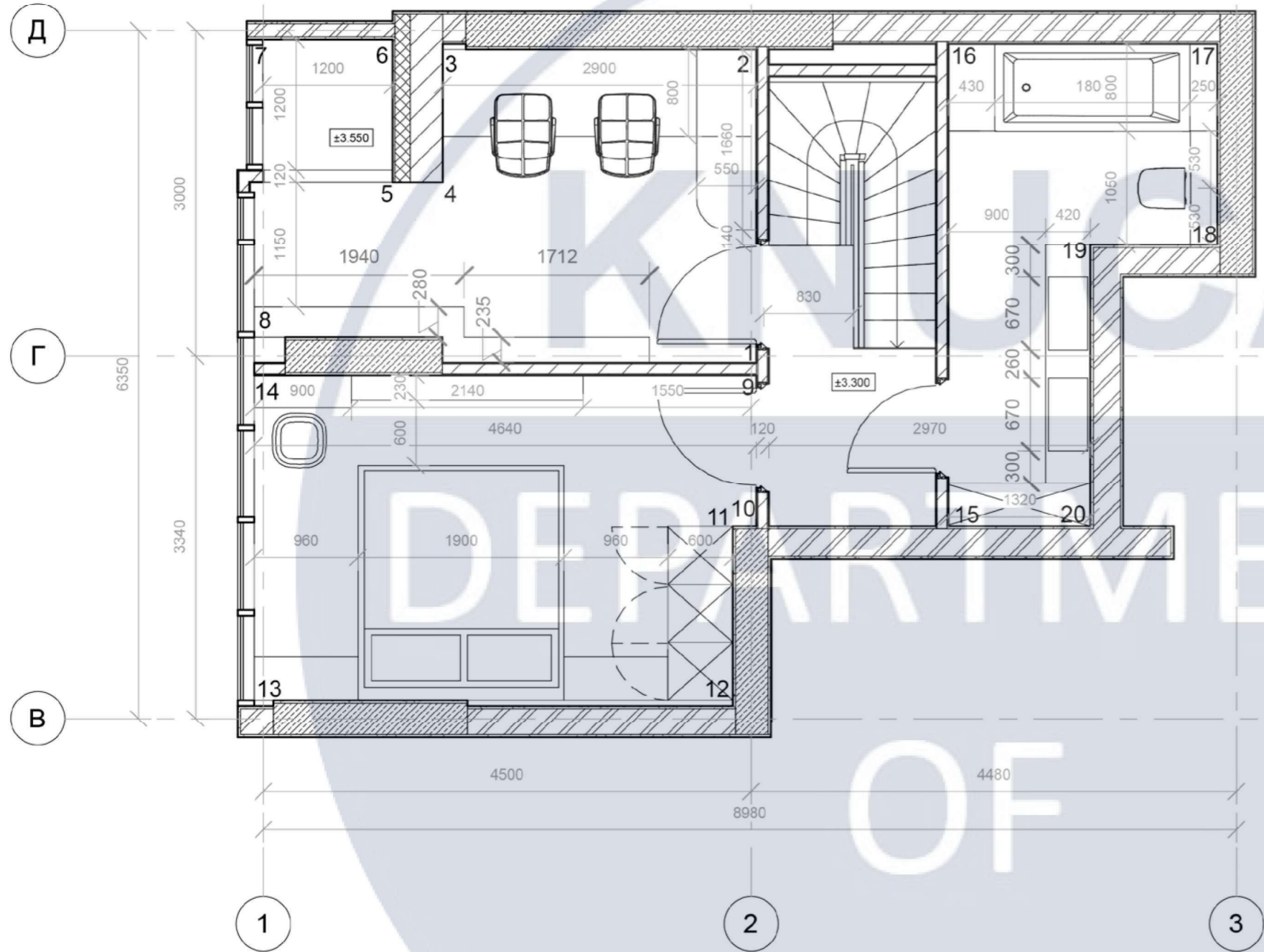

№	Приміщення	Площа м²
1	Передпокій	6
2	Санвузол гостьовий	4.4
3	Кухня	11
4	Вітальня	15
5	Коридор	6
6	Спальня	13
7	Офіс	10
8	Лаундж зона	1.4
9	Санвузол	8
	Всього	74.8

- Стіни залізобетонні утеплені базальтовою ватою та штукатуркою по сітці;
- Стіни із керамзитобетону утеплені базальтовою ватою та штукатуркою по сітці;
- Стіни із керамзитобетону;
- Залізобетонні несучі конструкції;
- Цегляні перегородки 120 мм;
- Керамзитобетонні перегородки 115 мм;
- Цегляні перегородки;

Примітка:

-За відмітку ± 0.000 нижнього рівня помешкання розташованого на відмітці ± 72.600 прийнято рівень чистої підлоги приміщення;
 -Усі розміри указані в мм;

						КНУБА 022 Дизайн 2023 Дн-42			
						Дизайн інтер'єру сучасного молодіжного житла			
Зм.	№	Лист	№ док.	Підпис	Дата				
Розробив		Зябікіна В.О.							
Керівник		Богоявленська Є.С.				Інтер'єр двоповерхової квартири	Стадія	Лист	Листів
							Н	13	
						План з розташуванням меблів та обладнання на відмітці ± 3.300 М1:50			
						Архітектурний факультет			

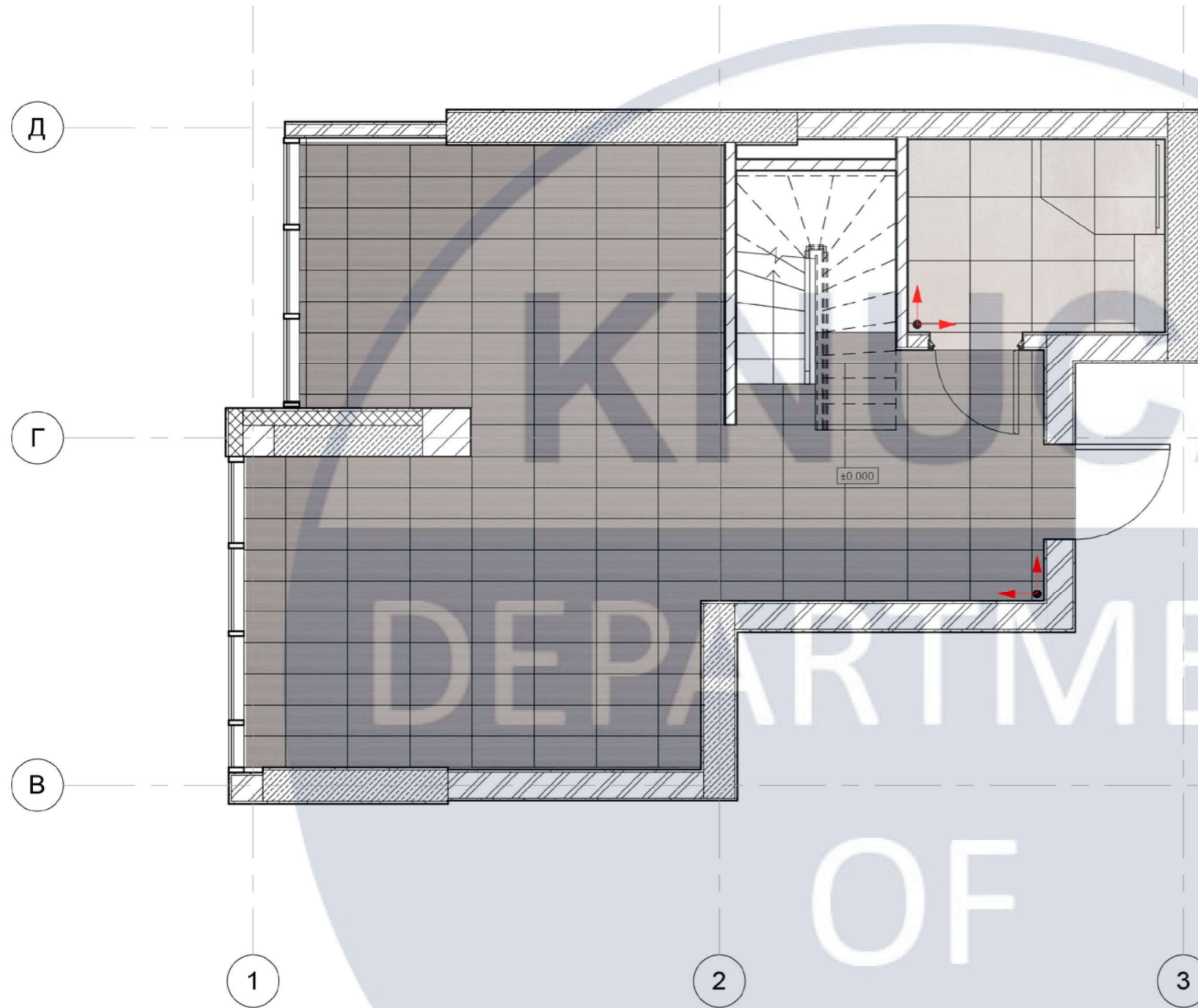

№	Найменування	Площа м ²	Умовне позначення	Зображення
1	Керамограніт/ПроДабл/ OSE31711265R/30x60	31		
2	Керамограніт/Авеніда/ DD600020R/60x60	4		
3	Ламінат/Монтіоні/ SG526420R/20X119,5	31		
4	Керамограніт/ПроЧементо/ DD172900R/60x60	8		

Умовні позначки

- Початок розкладання плиток;

Примітка:

- За відмітку ± 0.000 нижнього рівня помешкання розташованого на відмітці ± 72.600 прийнято рівень чистої підлоги приміщення;
- Усі розіри вказані в мм;
- Перед початком робіт усі позначки та розміри перевірити за місцем;
- Кількість оздоблювальних матеріалів вказано в м², м.п., та подано без урахувань запасу;

						КНУБА 022 Дизайн 2023 Дн-42		
						Дизайн інтер'єру сучасного молодіжного житла		
Зм.	№	Лист	№ док.	Підпис	Дата	Стадія	Лист	Листів
Розробив		Зябікіна В.О.				Інтер'єр двоповерхової квартири	Н	14
Керівник		Богоявленська Є.С.						
План підлоги на відмітці ± 0.000 М1:50						Архітектурний факультет		

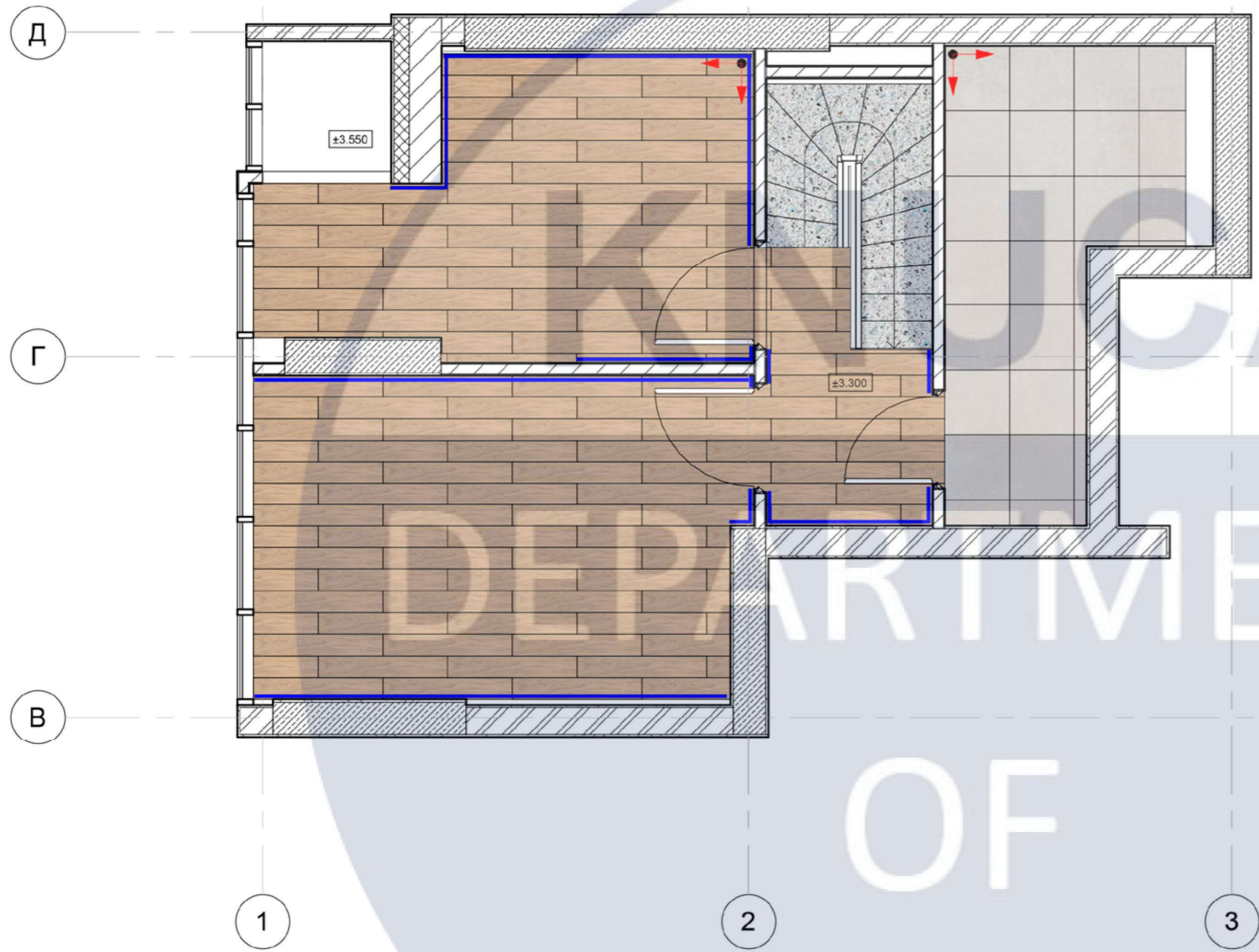

№	Найменування	Площа м ²	Умовне позначення	Зображення
1	Керамограніт/ПроДабл/ OSE31711265R/30x60	31		
2	Керамограніт/Авеніда/ DD600020R/60x60	4		
3	Ламінат/Монтіоні/ SG526420R/20X119,5	31		
4	Керамограніт/ПроЧементо/ DD172900R/60x60	8		

Умовні позначки

- Плінтус прихованого монтажу;
- Початок розкладання плиток;

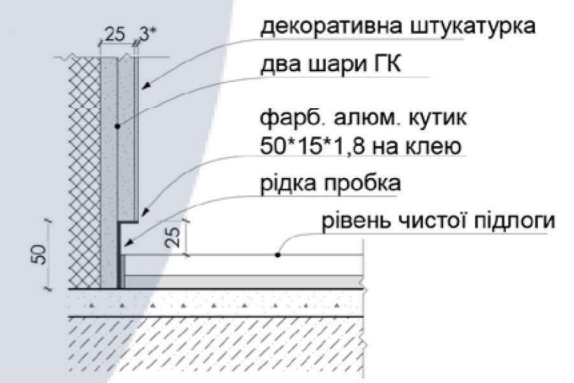

Примітка:

- За відмітку ±0.000 нижнього рівня помешкання розташованого на відмітці ±72.600 прийнято рівень чистої підлоги приміщення;
- Усі розіри вказані в мм;
- Перед початком робіт усі позначки та розміри перевірити за місцем;
- Кількість оздоблювальних матеріалів вказано в м²,м.п., та подано без урахувань запасу;

						КНУБА 022 Дизайн 2023 Дн-42				
						Дизайн інтер'єру сучасного молодіжного житла				
Зм.	№	Лист	№ док.	Підпис	Дата	Інтер'єр двоповерхової квартири		Стадія	Лист	Листів
	Розробив	Зябка В.О.						Н	15	
	Керівник	Богоявленська Є.С.								
						План підлоги на відмітці ±3.300 М1:50		Архітектурний факультет		

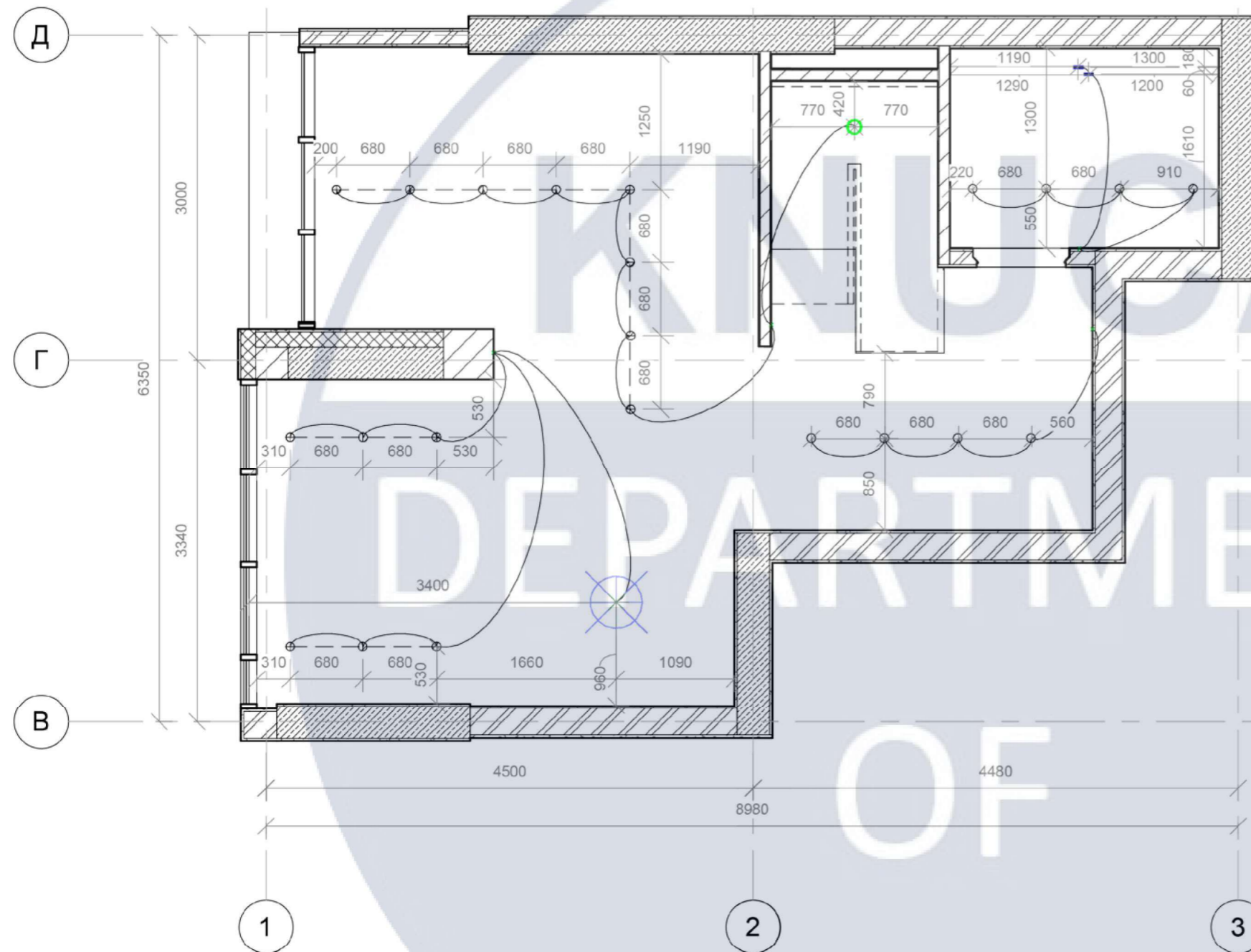

Умовні позначки:

- -Люстра
- -Спот
- -Люстра
- -Люстра
- -Підвісний світильник
- ⊗ -Люстра
- -Підвісний світильник

Примітка:

За відмітку ±0.000 прийнято рівень чистої підлоги приміщення;
Лист дивитись сумісно із специфікацією освітлювальних приладів
(Лист 26);

						КНУБА 022 Дизайн 2023 Дн-42		
						Дизайн інтер'єру сучасного молодіжного житла		
Зм.	№	Лист	№ док.	Підпис	Дата			
Розробив		Зябіна В.О.				Інтер'єр двоповерхової квартири		Стадія
Керівник		Богоявленська Є.С.				Н		Лист
						16		Листів
						План з розташуванням світлових пристроїв на відмітці ±0.000 М1:50		Архітектурний факультет

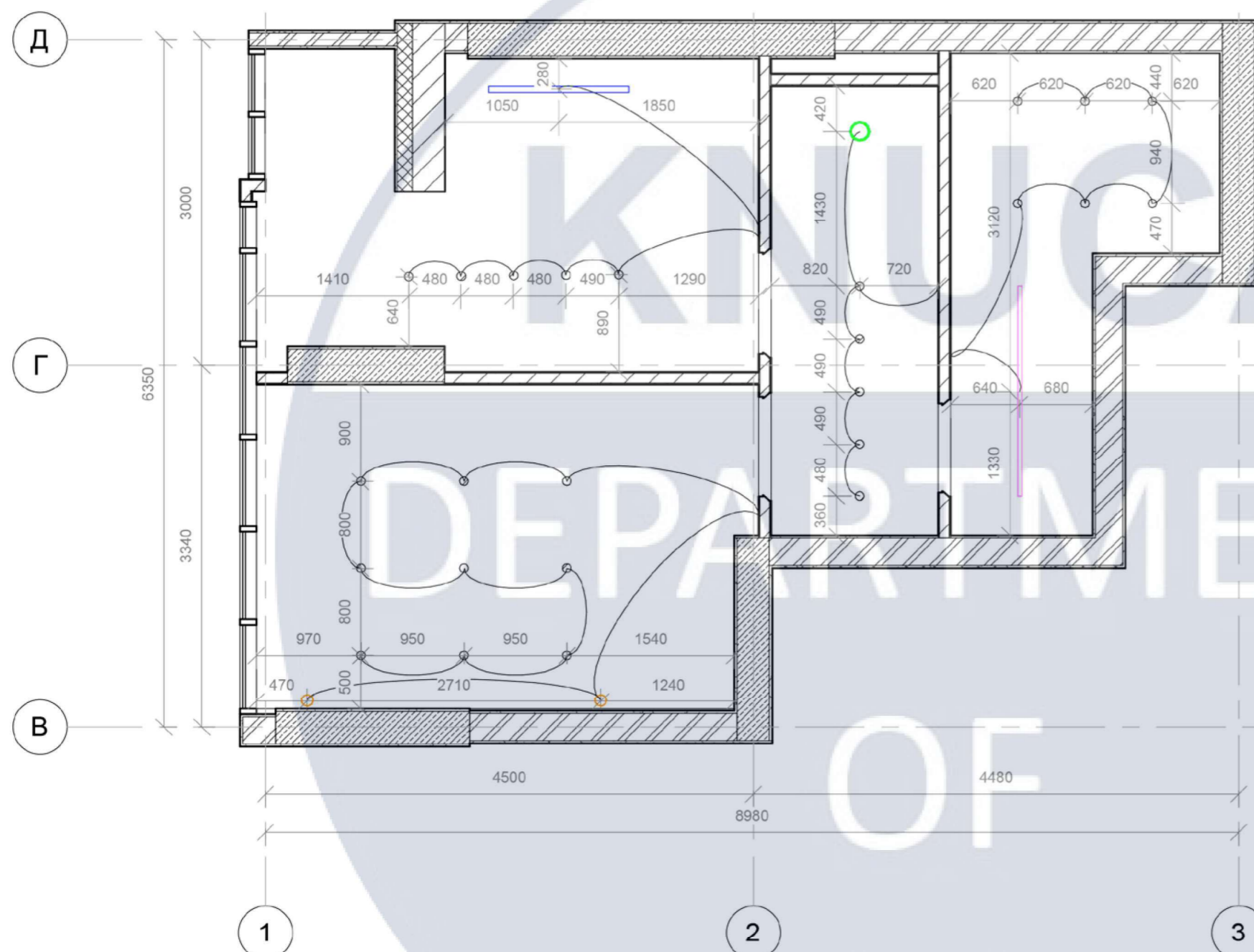

Умовні позначки:

- -Люстра
- -Спот
- (green) -Люстра
- (pink) -Люстра
- (orange) -Підвісний світильник
- ⊗ (blue) -Люстра
- (blue) -Підвісний світильник

Примітка:
 За відмітку ±0.000 прийнято рівень чистої підлоги приміщення;
 Лист дивитись сумісно із специфікацією освітлювальних приладів
 (Лист 26);

						КНУБА 022 Дизайн 2023 Дн-42			
						Дизайн інтер'єру сучасного молодіжного житла			
Зм.	№	Лист	№ док.	Підпис	Дата				
Розробив	Зябікіна В.О.					Інтер'єр двоповерхової квартири	Стадія	Лист	Листів
Керівник	Богоявленська Є.С.						Н	17	
						План з розташуванням світлових пристроїв на відмітці ±3.300 М1:50	Архітектурний факультет		

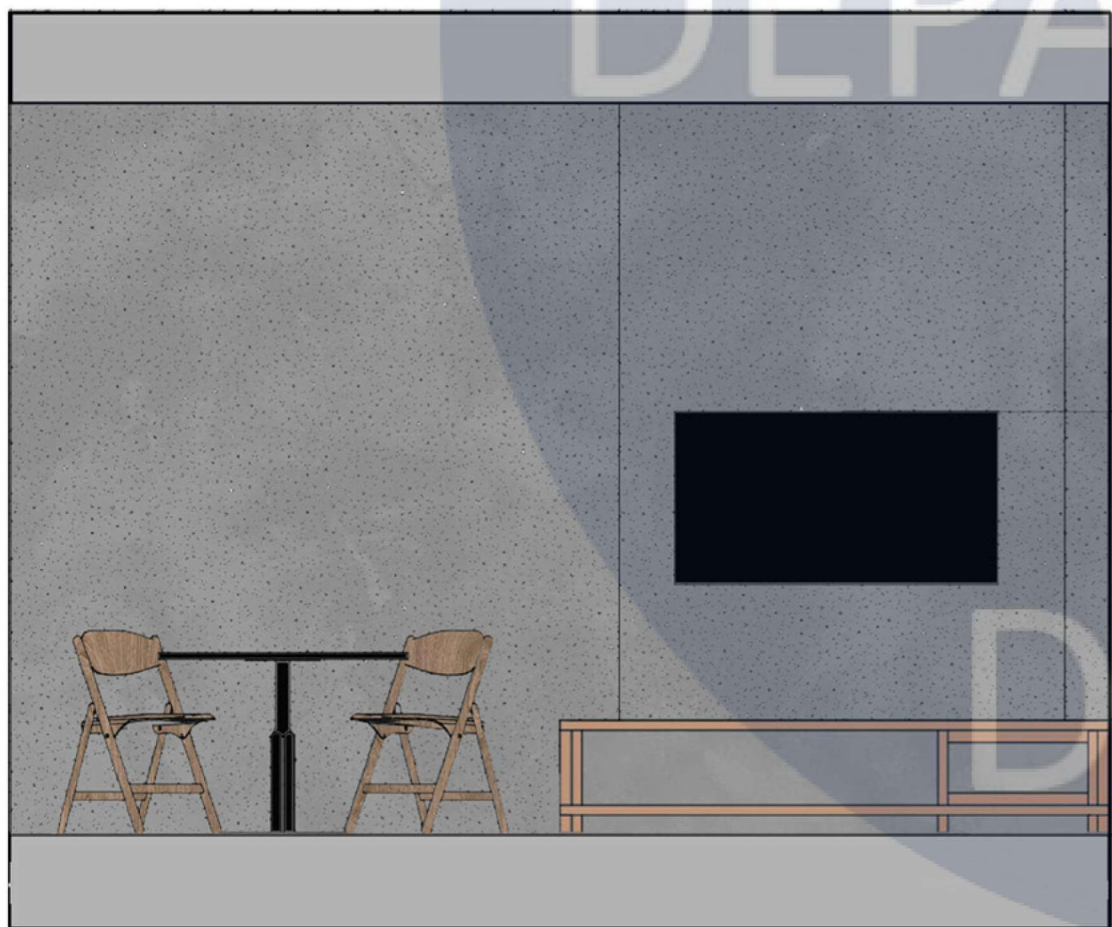
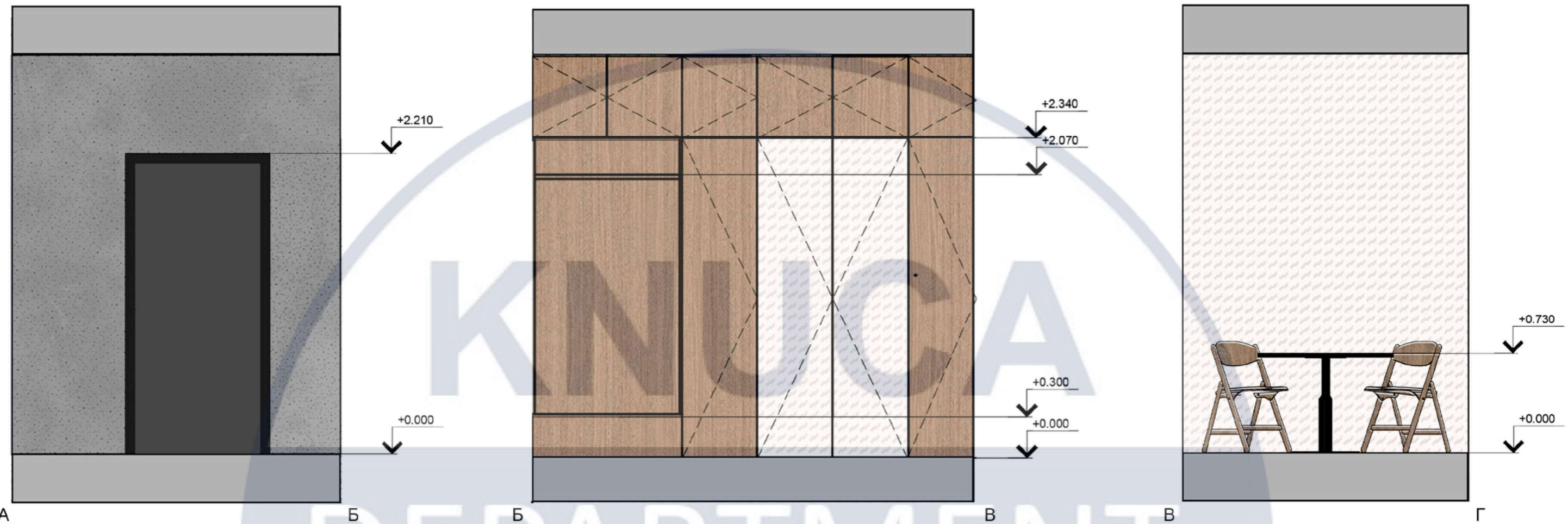

Специфікація матеріалів шафи:

1. Фасади та корпус: ДСП Egger H 1180 ST37 Дуб Галіфакс натуральний 18,6 мм
2. Відкриття: двері розпашні, TIP-ON 956A – довгий із магнітом
3. Підсвітка полиць:
 - Профіль алюмінієвий LED врізний ЛП_20_ 8,5x20
 - Світлодіодна стрічка GTV, 12V, SMD 2835, 120 led/m, 10мм, 12W, IP65, 1350Lm, 3000K - білий теплий, Premium
 - Розсіювач молочний матовий (LPM20)
 - Блок живлення BIOM Professional DC12 100W BPU-100 8,3 A
4. Тримач для вішаків:
 - Труба овальна GIFF 30x15 хром
 - Штанготримач GIFF нікель
5. Завіса Sensys накладна, без пружини (9073662) Hettich
6. Ручка GTV HEXA 32 мм хром (45536)
7. Дзеркало Срібло на діаманті 4мм

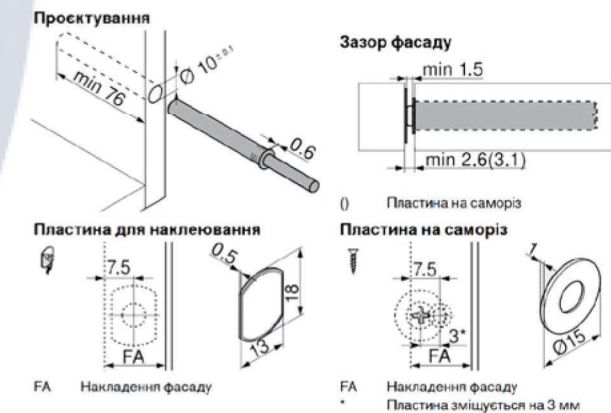

						КНУБА 022 Дизайн 2023 Дн-42			
						Дизайн інтер'єру сучасного молодіжного житла			
Зм.	№	Лист	№ док.	Підпис	Дата	Інтер'єр двоповерхової квартири	Стадія	Лист	Листів
Розробив		Зябікіна В.О.					Н	18	49
Керівник		Богоявленська Є.С.				Розгортки вхідної зони та вітальні М1:30	Архітектурний факультет		

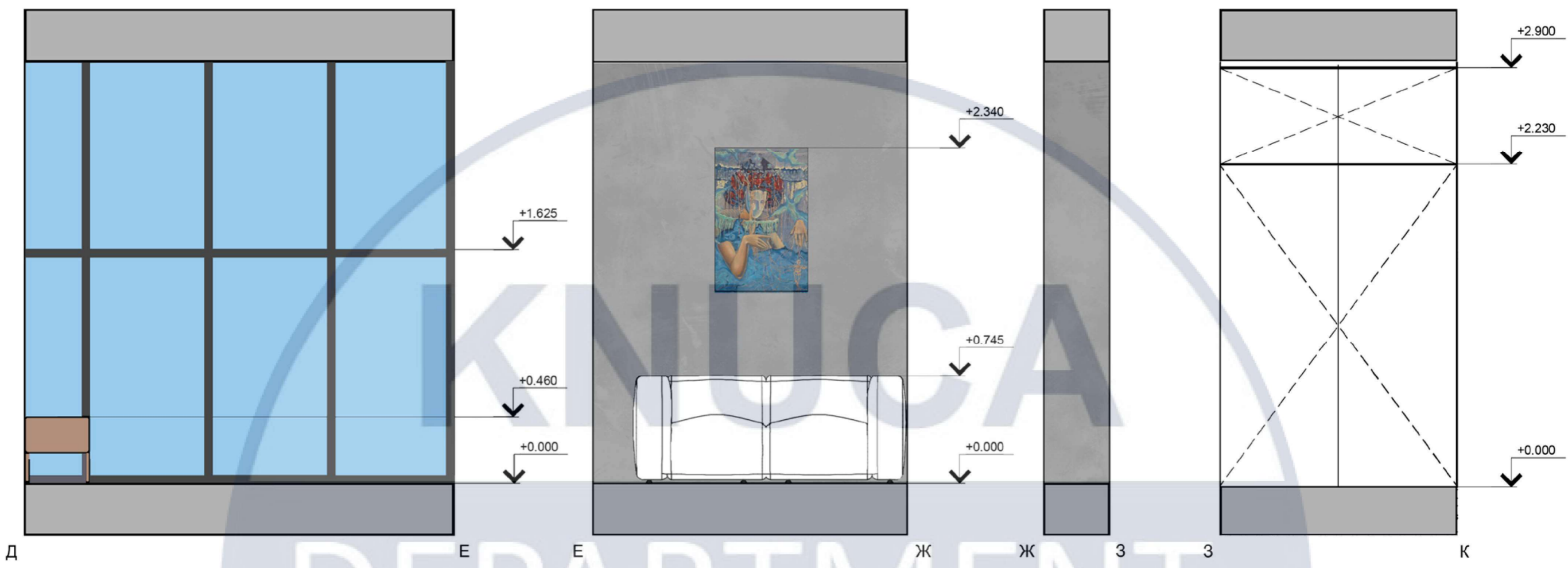

DEPARTMENT OF DESIGN

						КНУБА 022 Дизайн 2023 Дн-42		
						Дизайн інтер'єру сучасного молодіжного житла		
Зм.	№	Лист	№ док.	Підпис	Дата	Інтер'єр двоповерхової квартири		
Розробив		Зябікіна В.О.				Стадія	Лист	Листів
Керівник		Богоявленська				Н	19	49
						Розгортки вітальні та кухні М1:30		
						Архітектурний факультет		

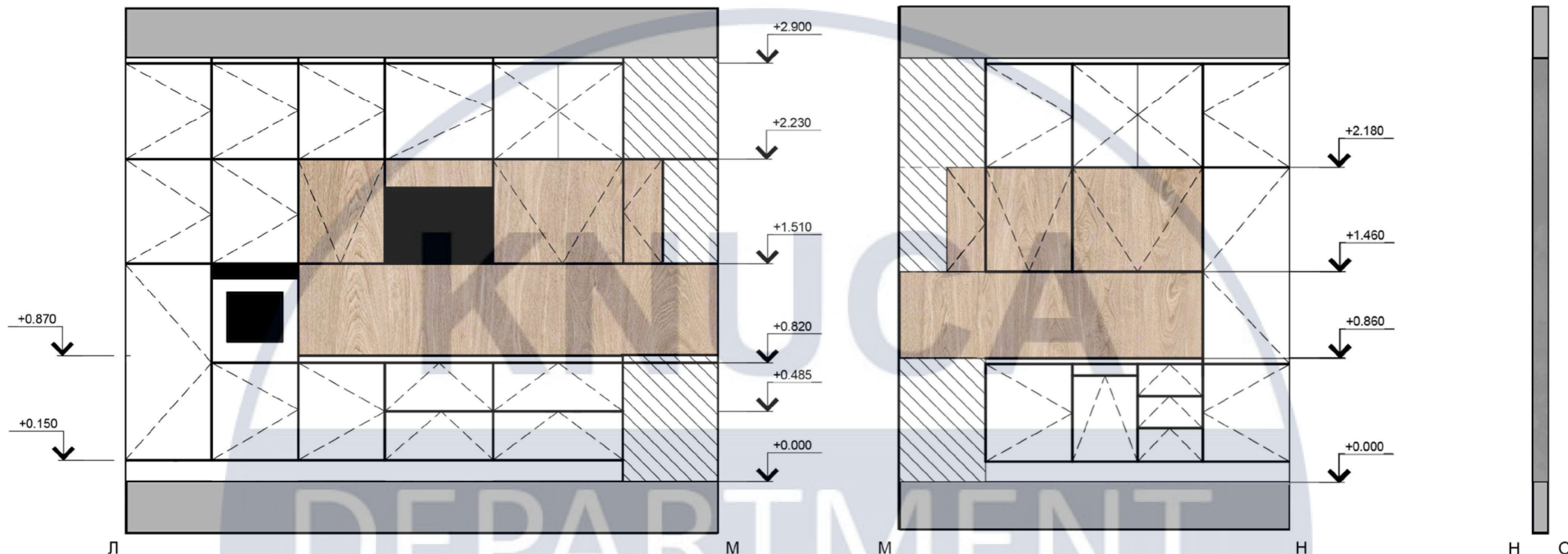

Специфікація матеріалів:

- Фасад: ДСП Kronospan 0101 PE Білий фасадний 18 мм \ ДСП Egger H 1180 ST37 Дуб Галіфакс натуральний 18,6 мм
- Стільниця : EGGER H1180 ST37 торець під 90гр. Дуб Галіфакс натуральний 38мм
- Стінова панель одностороння EGGER H1180 ST37 9,2мм
- Відкриття нижніх секцій: двері розпашні TIP-ON 956 – короткий із магнітом\ TIP-ON 956A – довгий із магнітом
- Відкриття верхніх секцій: TIP-ON 956 – короткий із магнітом\ AVENTOS HK-S +обмежувачі
- Підсвітка верхніх секцій (дно):
 - Профіль алюмінієвий LED врізний 8,5x20
 - Світлодіодна стрічка GTV, 12V, SMD 2835, 120 led/m, 10мм, 12W, IP65, 1350Lm, 3000K - білий теплий, Premium
 - Розсіювач молочний матовий (ЛРМ20)
 - Блок живлення BIOM Professional DC12 100W BPU-100 8,3 A
- Завіса Sensys накладна без пружини (9073662) Hettich
- Ручка GTV HEXA 32 мм хром (45536)
- Сушка для посуду 600мм хром Rejs WE06.0726.01.001
- Нержавіюча мийка Fabiano TOP 89 Left (890*510) 1.2мм
- Піддон під мийку Volpato L=1050 алюміній
- Кран:Змішувач EOS Neo антрацит Franke

Проектування

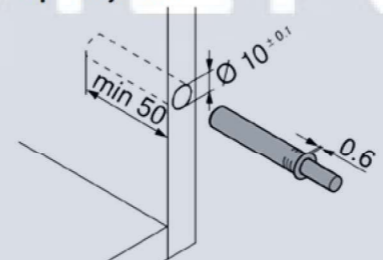

Зазор фасаду

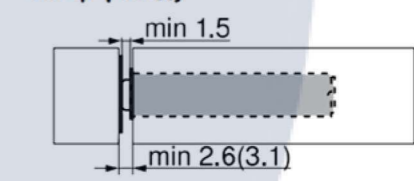

Пластина для наклеювання

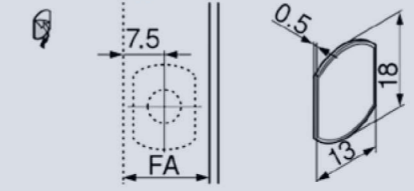

Пластина на саморіз



FA Накладення фасаду

FA Накладення фасаду
Пластина зміщується на 3 мм

						КНУБА 022 Дизайн 2023 Дн-42		
						Дизайн інтер'єру сучасного молодіжного житла		
Зм.	№	Лист	№ док.	Підпис	Дата	Інтер'єр двоповерхової квартири		
Розробив	Зябікіна В.О.					Стадія	Лист	Листів
Керівник	Богоявленська					Н	20	49
						Розгортки кухні М1:30		Архітектурний факультет

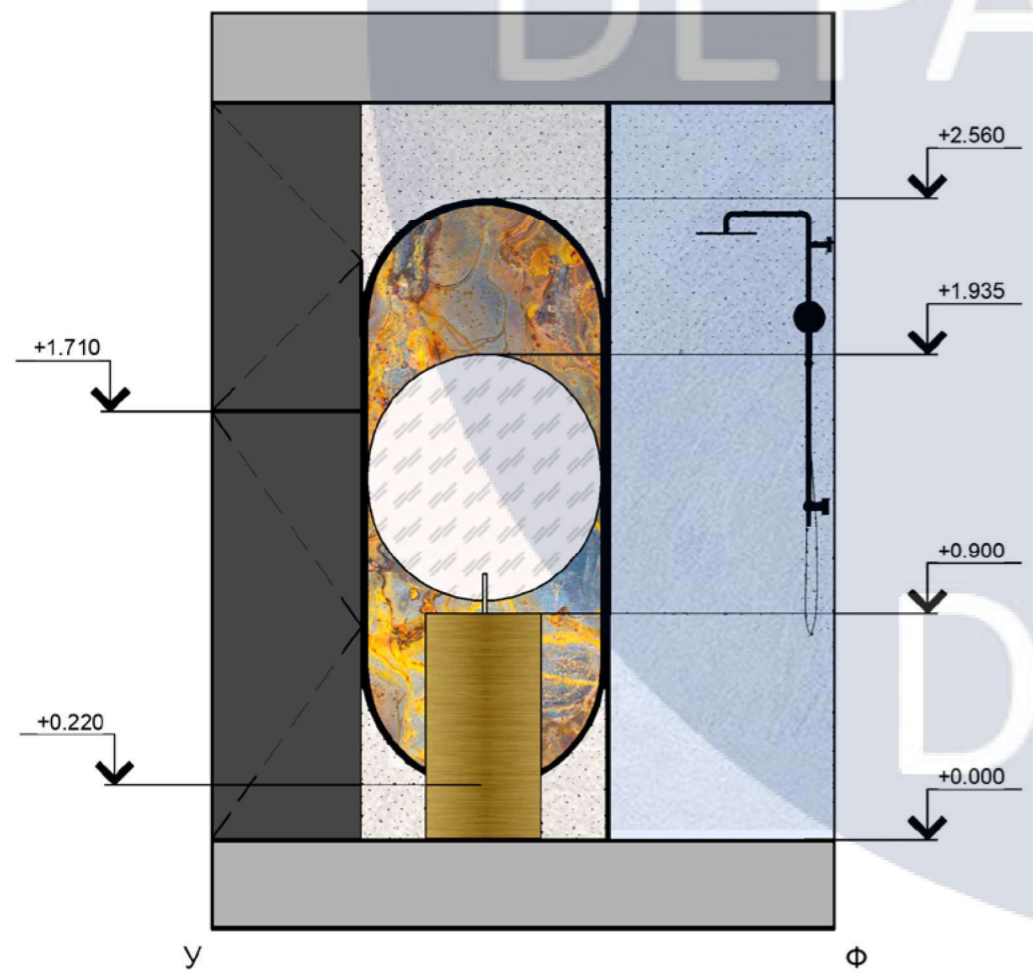
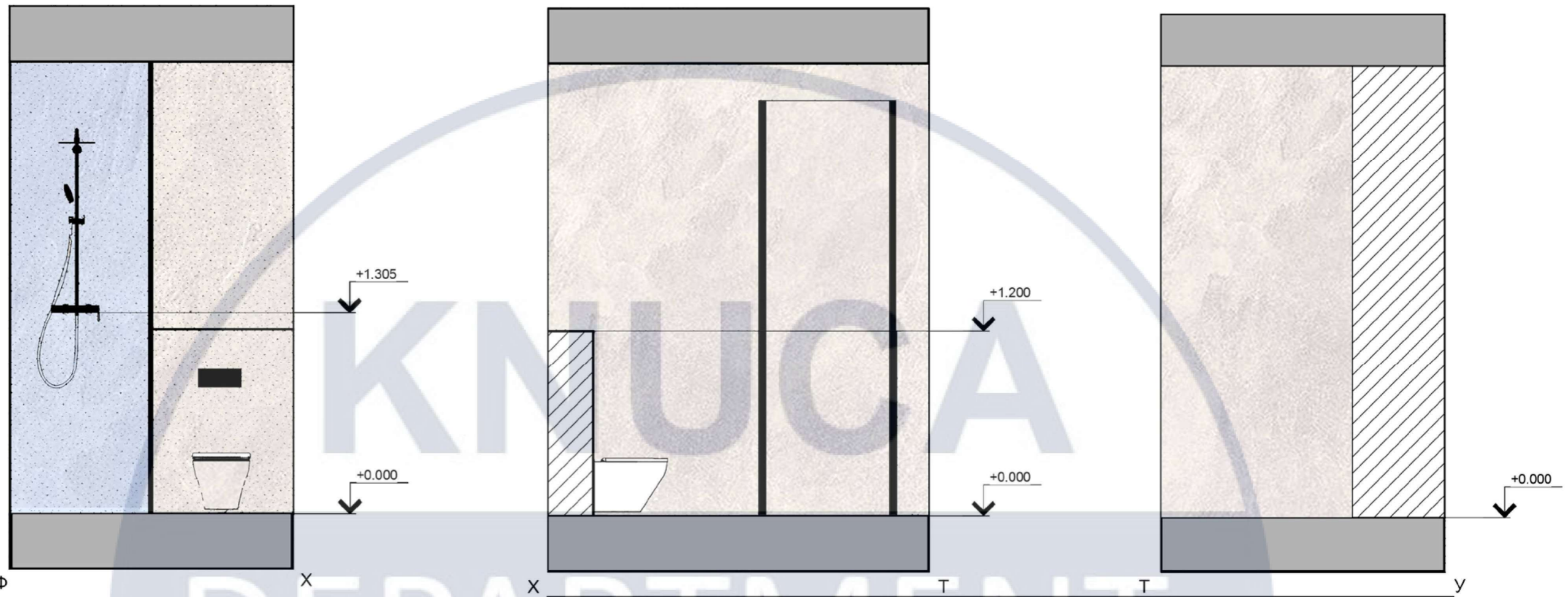

Специфікація сантехнічних приладів

№	Назва	Зовнішній вигляд	Умовні позначки	Габаритні розміри	Модель	Виробник	Кількість(шт)
1	Раковина на підлогу			500x500x850	Виготовлена із латуні	Індивідуальне виготовлення	1
2	Душовий трап			800x30x125	straight 15100080	TECElinus	1
3	Настінний унітаз			525x365x315	750 ACER0750WRRS	Benedini Associati	1
4	Гідробраш з гідрощіткою			900x140	ARUB0918	Giulio Gianturco	1
5	Кран			300x50x140	Sen	Gwenael Nicolas, Curiosity	1
6	Душова лійка			1200x305	Open Air - P-OPENAIR	Benedini Associati	1
7	Дезракло+рама					Індивідуальне виготовлення	1

КНУБА 022 Дизайн 2023 Дн-42

Дизайн інтер'єру сучасного молодіжного житла

Зм.	№	Лист	№ док.	Підпис	Дата				
Розробив	Зябіна В.О.					Інтер'єр двоповерхової квартири	Стадія	Лист	Листів
Керівник	Богоявленська						Н	21	49
						Розгортки гостьової ванної кімнати М1:30 та специфікація	Архітектурний факультет		



						КНУБА 022 Дизайн 2023 Дн-42			
						Дизайн інтер'єру сучасного молодіжного житла			
Зм.	№	Лист	№ док.	Підпис	Дата	Інтер'єр двоповерхової квартири	Стадія	Лист	Листів
Розробив		Зябікіна В.О.					Н	22	49
Керівник		Богоявленська				Розгортки сходів М1:25	Архітектурний факультет		

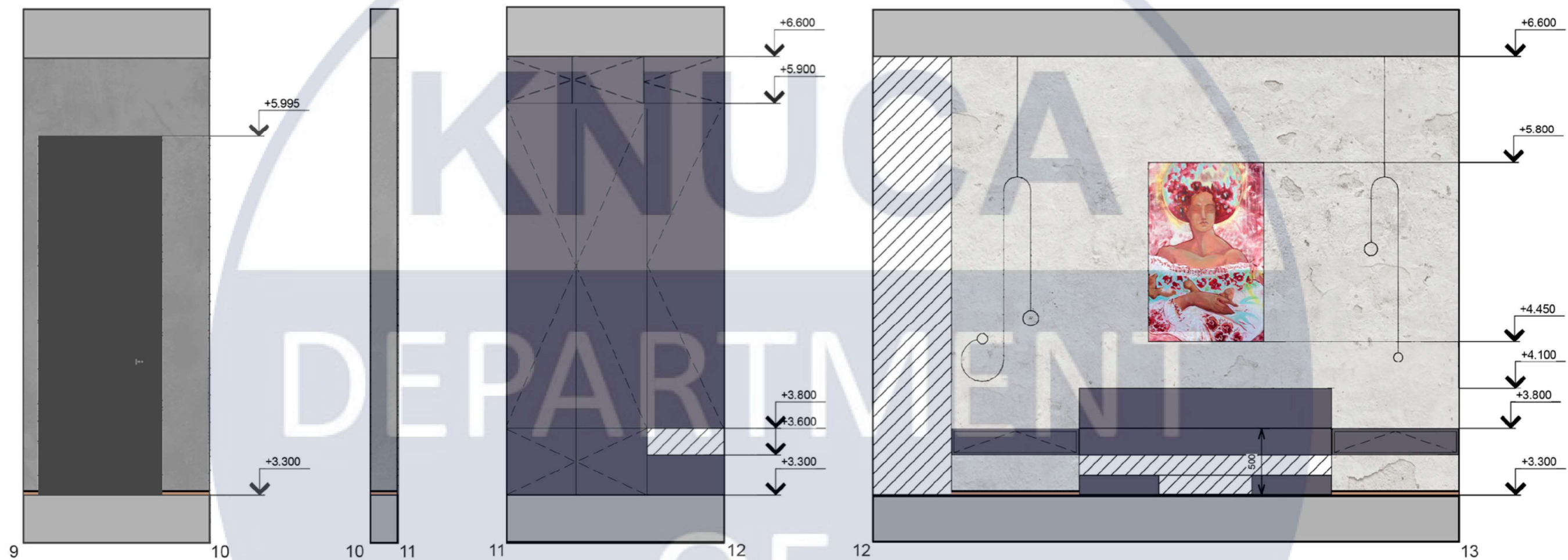

						КНУБА 022 Дизайн 2023 Дн-42			
						Дизайн інтер'єру сучасного молодіжного житла			
Зм.	№	Лист	№ док.	Підпис	Дата	Інтер'єр двоповерхової квартири	Стадія	Лист	Листів
							Н	25	49
						Розгортки спальні М1:30	Архітектурний факультет		

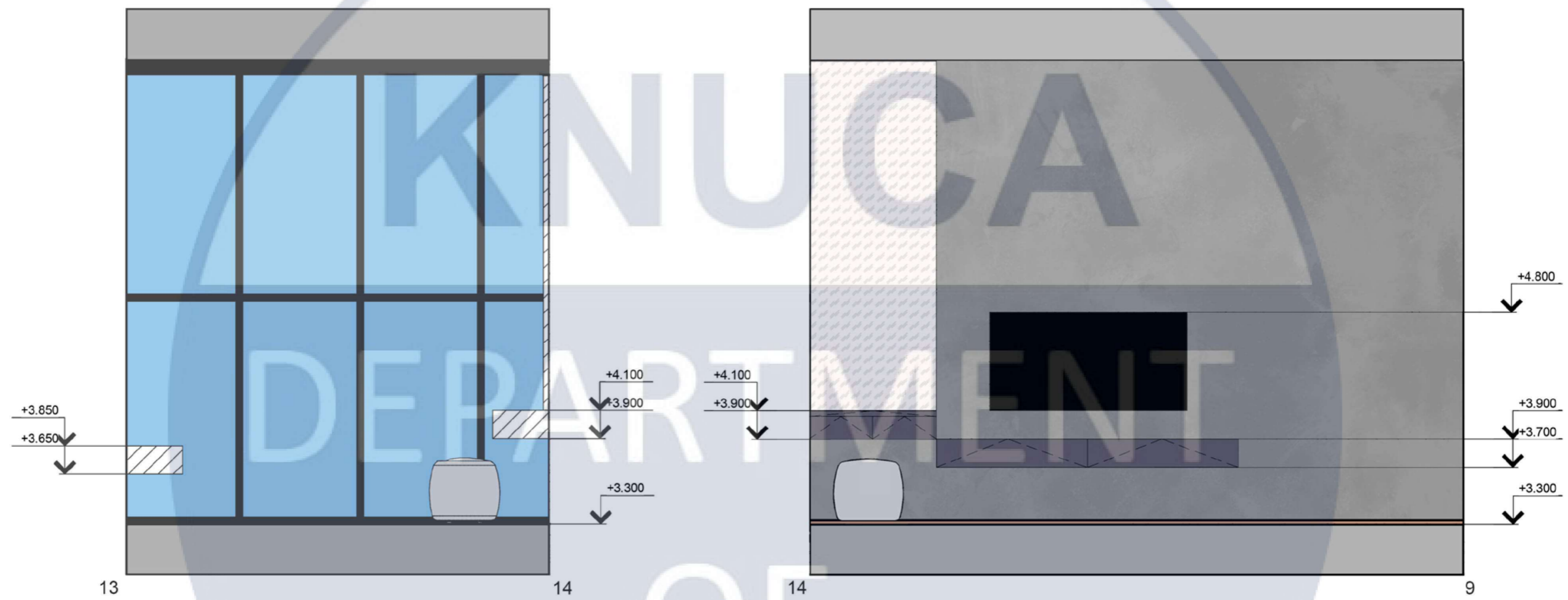

КНУБА
DEPARTMENT
OF
DESIGN

						КНУБА 022 Дизайн 2023 Дн-42			
						Дизайн інтер'єру сучасного молодіжного житла			
Зм.	№	Лист	№ док.	Підпис	Дата	Інтер'єр двоповерхової квартири	Стадія	Лист	Листів
Розробив		Зябікіна В.О.					Н	26	49
Керівник		Богоявленська				Розгортки спальні М1:30	Архітектурний факультет		























КНУСА

ДИЗАЙН РОЗРОБКА ЕЛЕМЕНТУ ОБЛАДНАННЯ

DEPARTMENT

Розробка лампи

OF

DESIGN

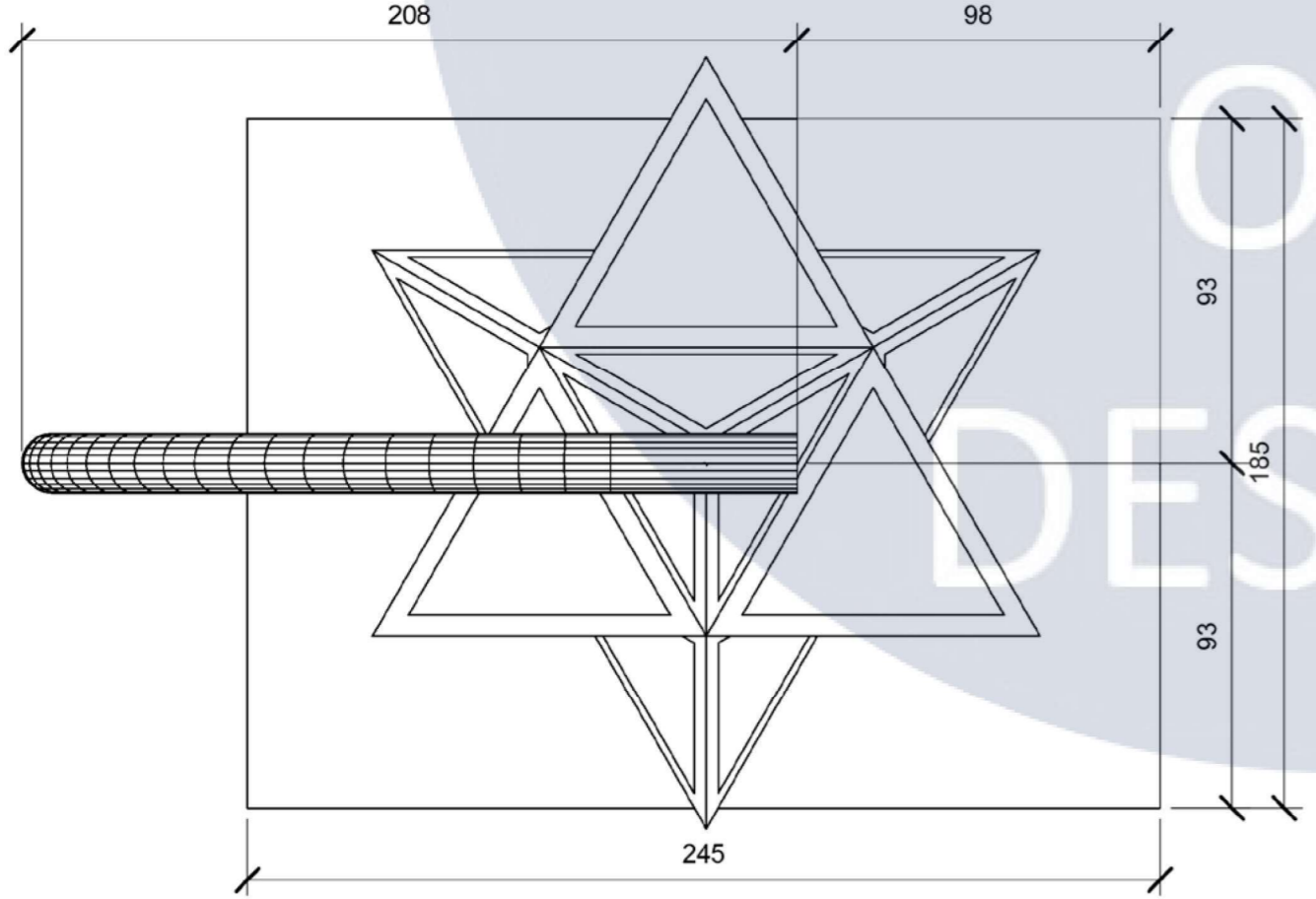
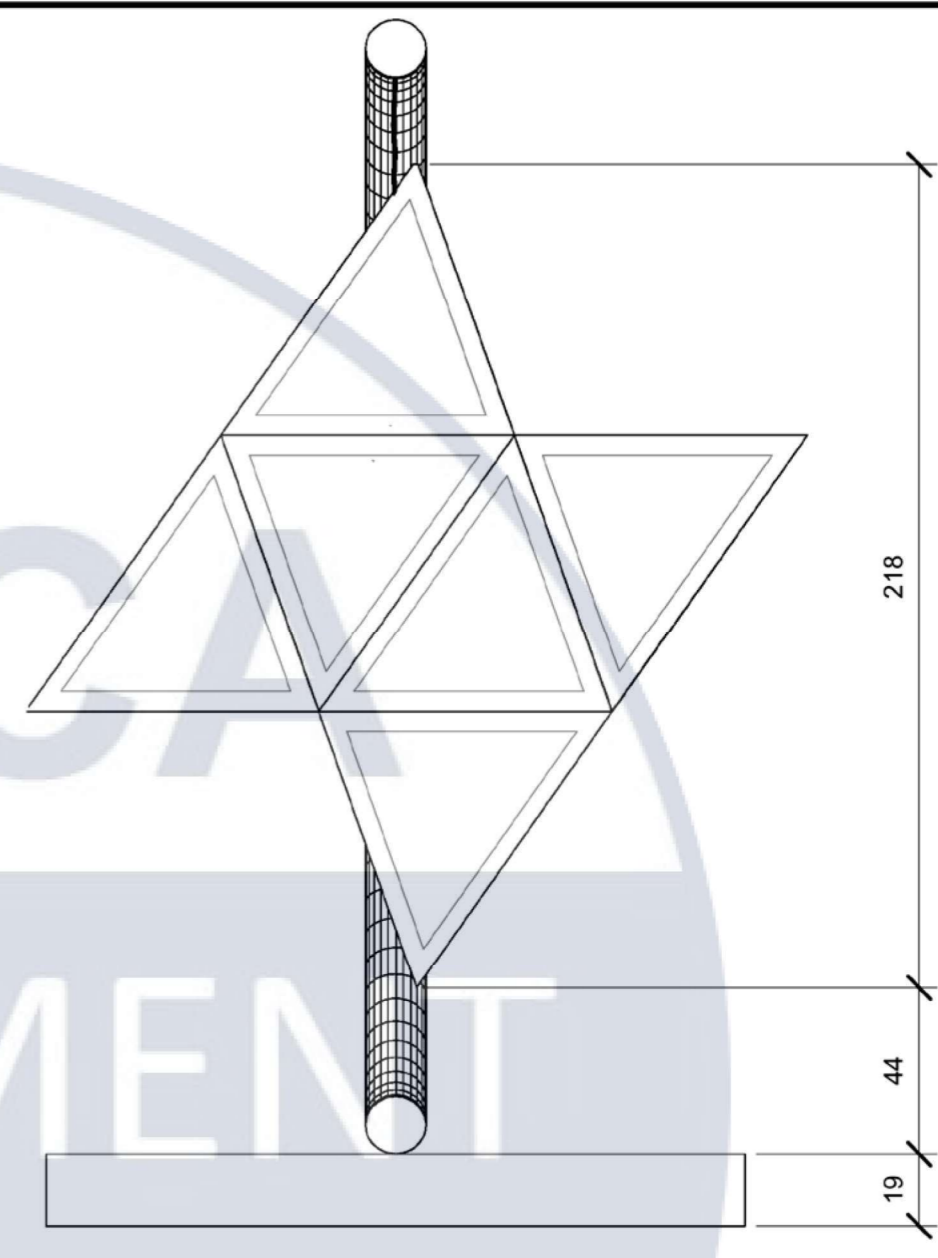
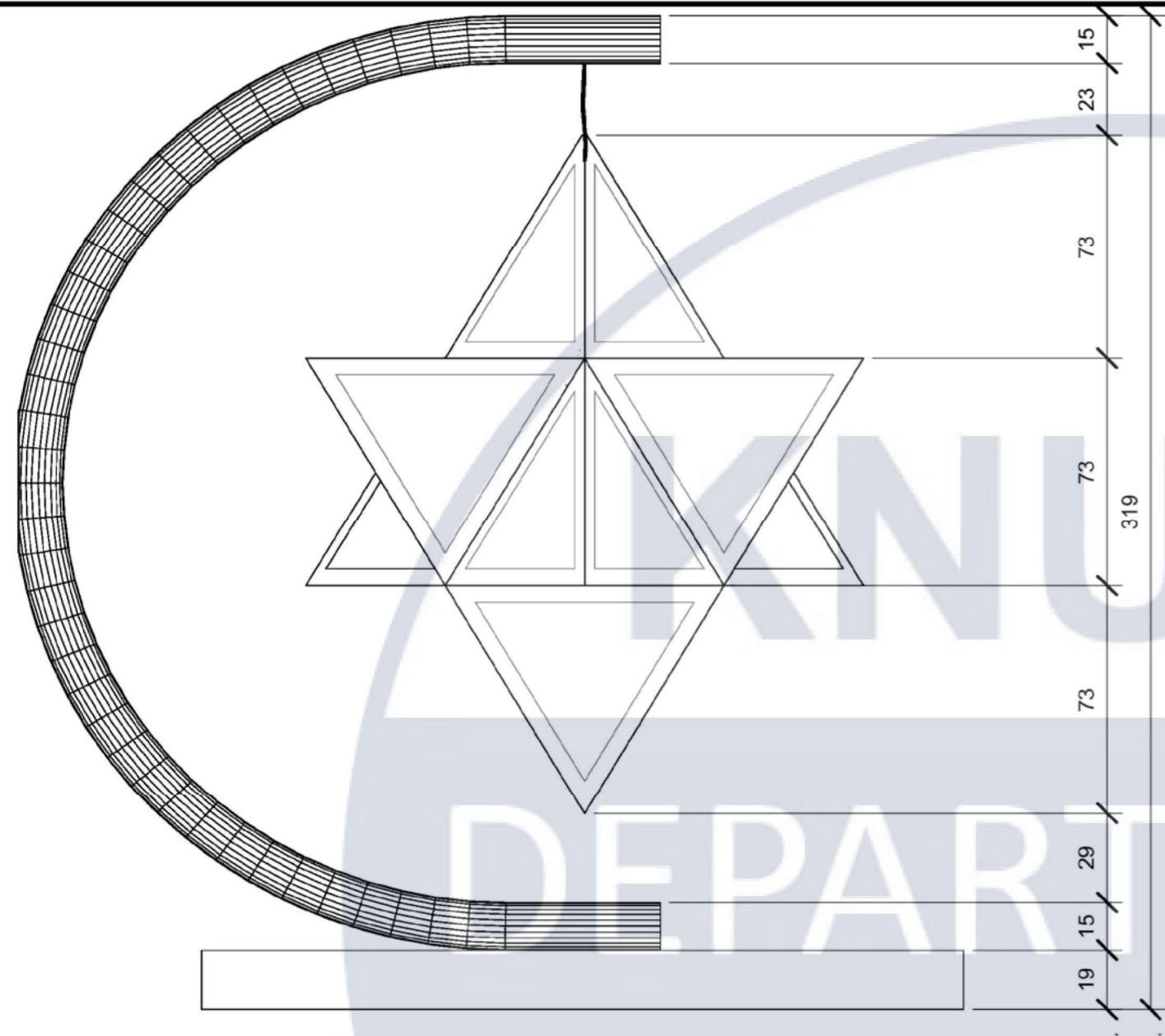

						КНУБА 022 Дизайн 2023 Дн-42			
						Дизайн інтер'єру сучасного молодіжного житла			
Зм.	№	Лист	№ док.	Підпис	Дата	Елемент обладнання Світильник	Стадія	Лист	Листів
							Н	45	49
Розробив	Зябікіна В.О.					Ортогональні проєкції елемента обладнання М 1:5	Архітектурний факультет		
Керівник	Богоявленська Є.С.								

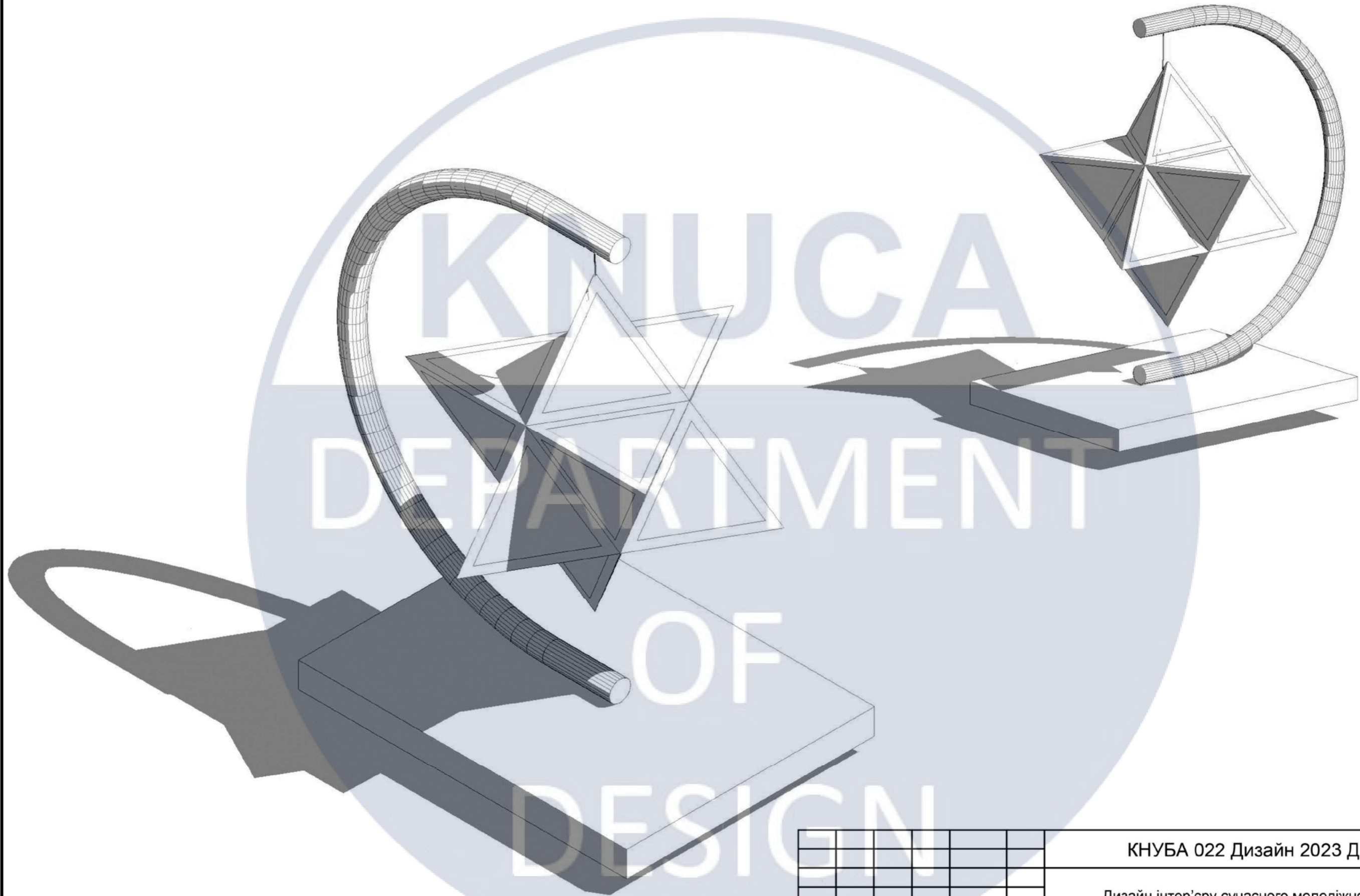

						КНУБА 022 Дизайн 2023 Дн-42			
						Дизайн інтер'єру сучасного молодіжного житла			
Зм.	№	Лист	№ док.	Підпис	Дата	Елемент обладнання Світильник	Стадія	Лист	Листів
							Н	46	49
						Перспективні зображення	Архітектурний факультет		

Фото в інтер'єрі



Виготовлена модель



DESIGN

