

**КВАЛІФІКАЦІЙНА ВИПУСКНА РОБОТА
НА ЗДОБУТТЯ ОСВІТНЬОГО СТУПЕНЯ
БАКАЛАВР АРХІТЕКТУРИ**

на тему:

«СТУДЕНТСЬКИЙ ГУРТОЖИТОК В М.КИЄВІ»

загальним обсягом на 8 аркушів формату А1, пояснювальна записка 44 с.

Виконала: студентка групи АРХ-21-1а
191 «Архітектура та містобудування».

Освітньо-професійна програма «Архітектура та містобудування»

Базилевська Ганна Юріївна

Керівник: ст. викл. Вовчок Лілія Леонідівна

Київ - 2025 р.

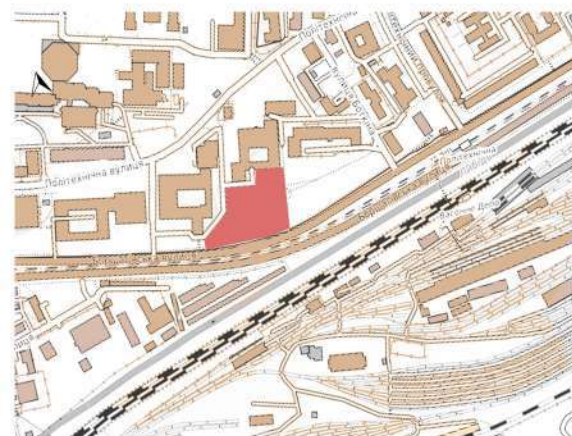

СІТУАЦІЙНИЙ ПЛАН М 1:1000
 Умовні позначення:
 - ділянка проєктування
 - ділячки запланованих кооп.

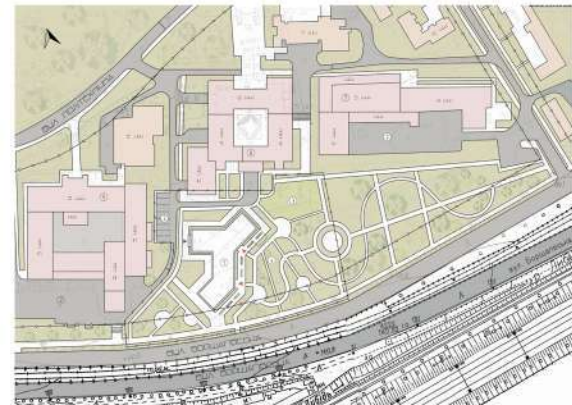

ГЕНЕРАЛЬНИЙ ПЛАН М 1:1000
 УМОВНІ ПОЗНАЧЕННЯ:
 - ГРОМАДСЬКІ ЗАБUDОВИ (ЗАКЛАДИ ОСВІТИ)
 - ТЕРИТОРІЯ ТА СПОРТИВНІ ЖИТЛОВІ ЗАБUDОВИ
 - СЕРЕДНЯ ПОВИЩЕНІСТЬ
 - АВТОМОБІЛЬНА ДОРОГА
 - ПІДСОБІДНИ ДОРОЖКИ
 - ВІДМІННАСНОВАННЯ ЗАКЛАДНОГО КОРИСТУВАННЯ

ЕНЦИКЛОПЕДІЯ:
 - ЧЕРВОНІ ЛІНІЇ - МЕЖИ ТЕРИТОРІЇ ПРОЄКТУВАННЯ
 - ЗВ'ЯЗАНІ ТЕРИТОРІЇ ПРОЄКТУВАННЯ
 - ЕВАКУАЦІЙНИЙ ВИХІД
 - ГОЛОВНИЙ ВИХІД
 - ВИХІД З УРОБІТКИ

4. ВІДНОК, ЩО ПРОЄКТУЄТЬСЯ
 2. ВІДНОК ДО ЗОНОВОЇ КОМУНАЛЬНОСТІ
 3. СПОРТИВНИЙ МАЙДАНЧИК
 4. ЗОНА РЕКРЕАЦІЇ
 5. КОРПУС ЕЛЕКТРОМОНТАЖНИХ ПУ
 6. КОЛІВЕЖИ
 3. ІНСТРУКТ АЕРОКОСМІЧНИХ ТЕХНОЛОГІЙ



СТУДЕНТСЬКИЙ ГУРТОЖИТОК В М. КИЄВІ

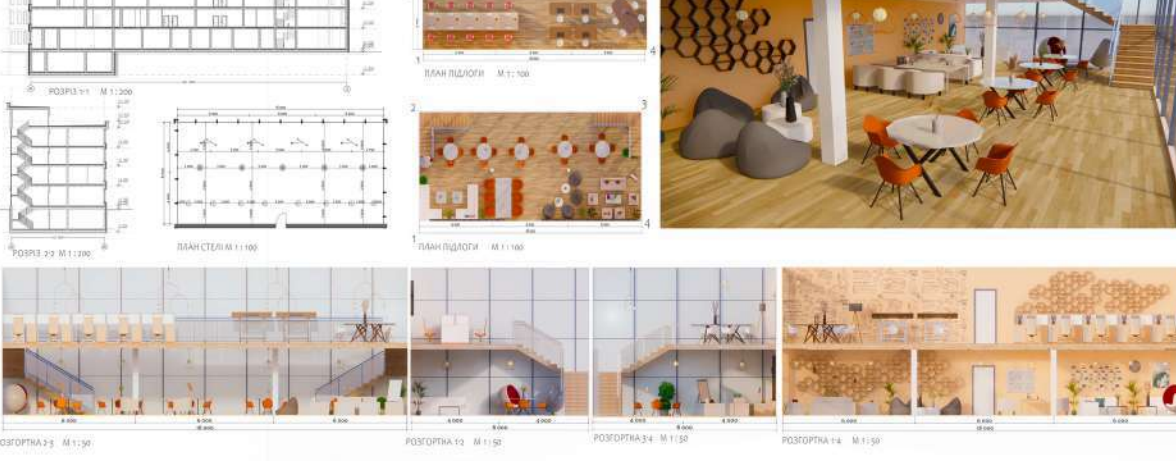
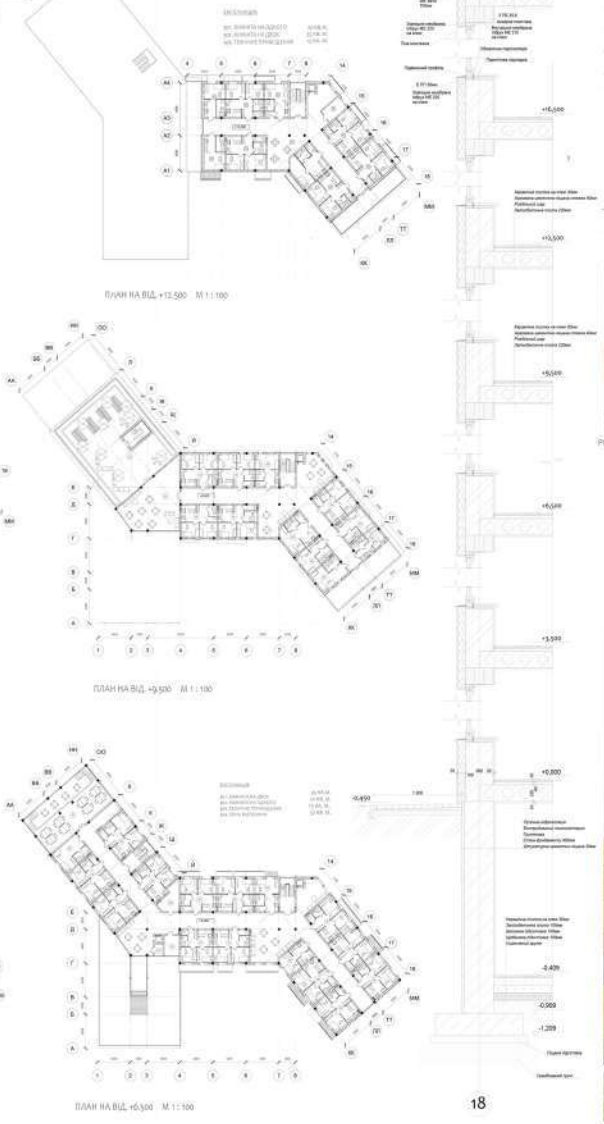
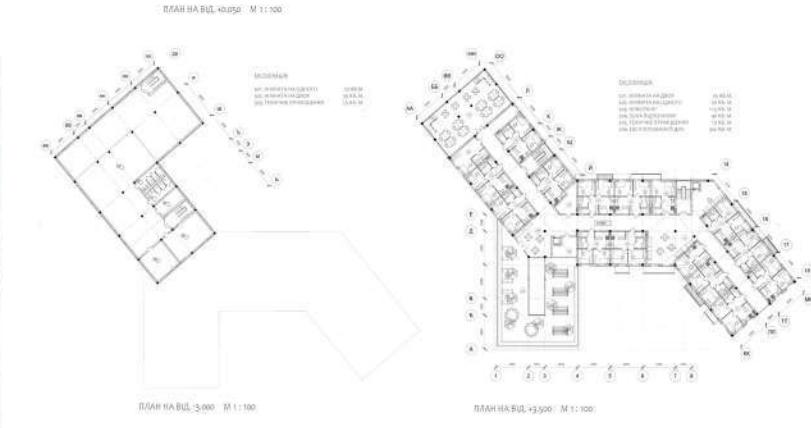
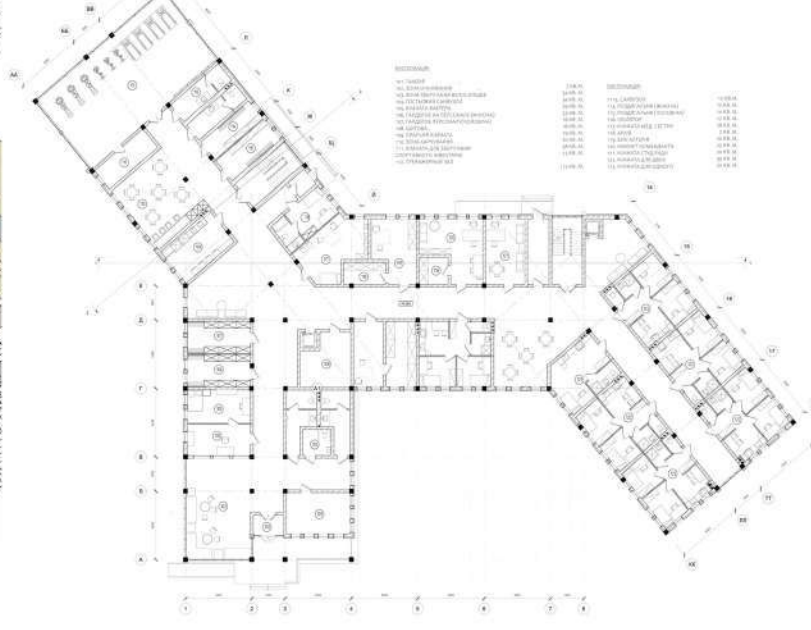

Виконала ст. гр. АРХ-21-1а: Базилевська Ганна Юрлівна
 Керівник: ст. викл. Вовчок Лілія Леонідівна, доц. Лисюк Геннадій Григорович

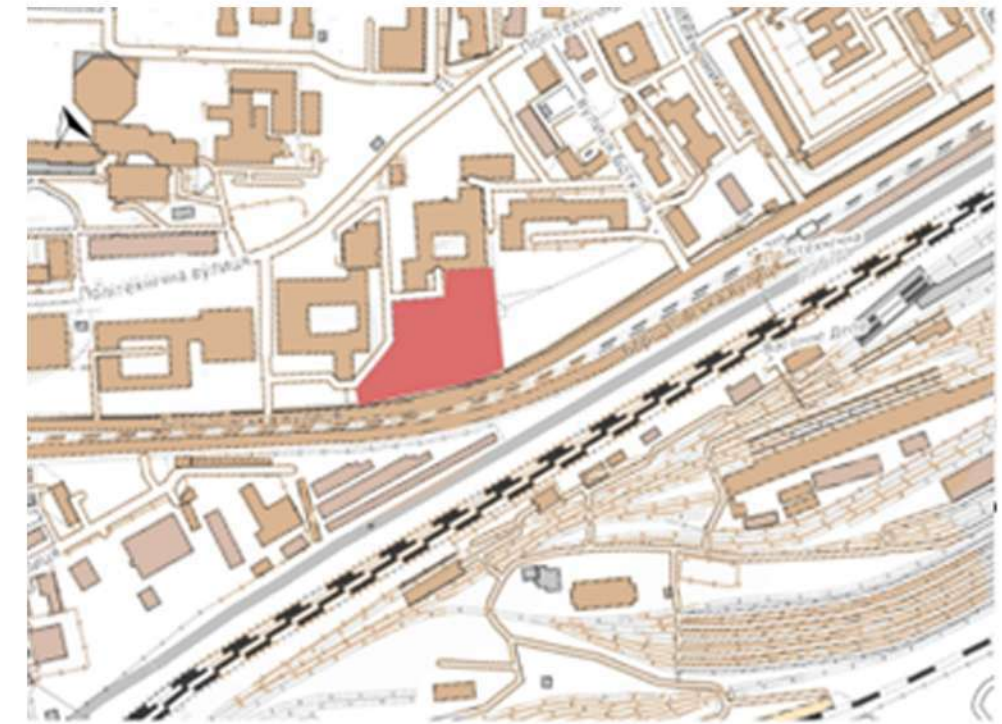

СИТУАЦІЙНИЙ ПЛАН М 1:2000

УМОВНІ ПОЗНАЧЕННЯ

■ - ДІЛЯНКА ПРОЕКТУВАННЯ

■ - ДІЮЧІ ЗАЛІЗНИЧНІ КОЛІЇ

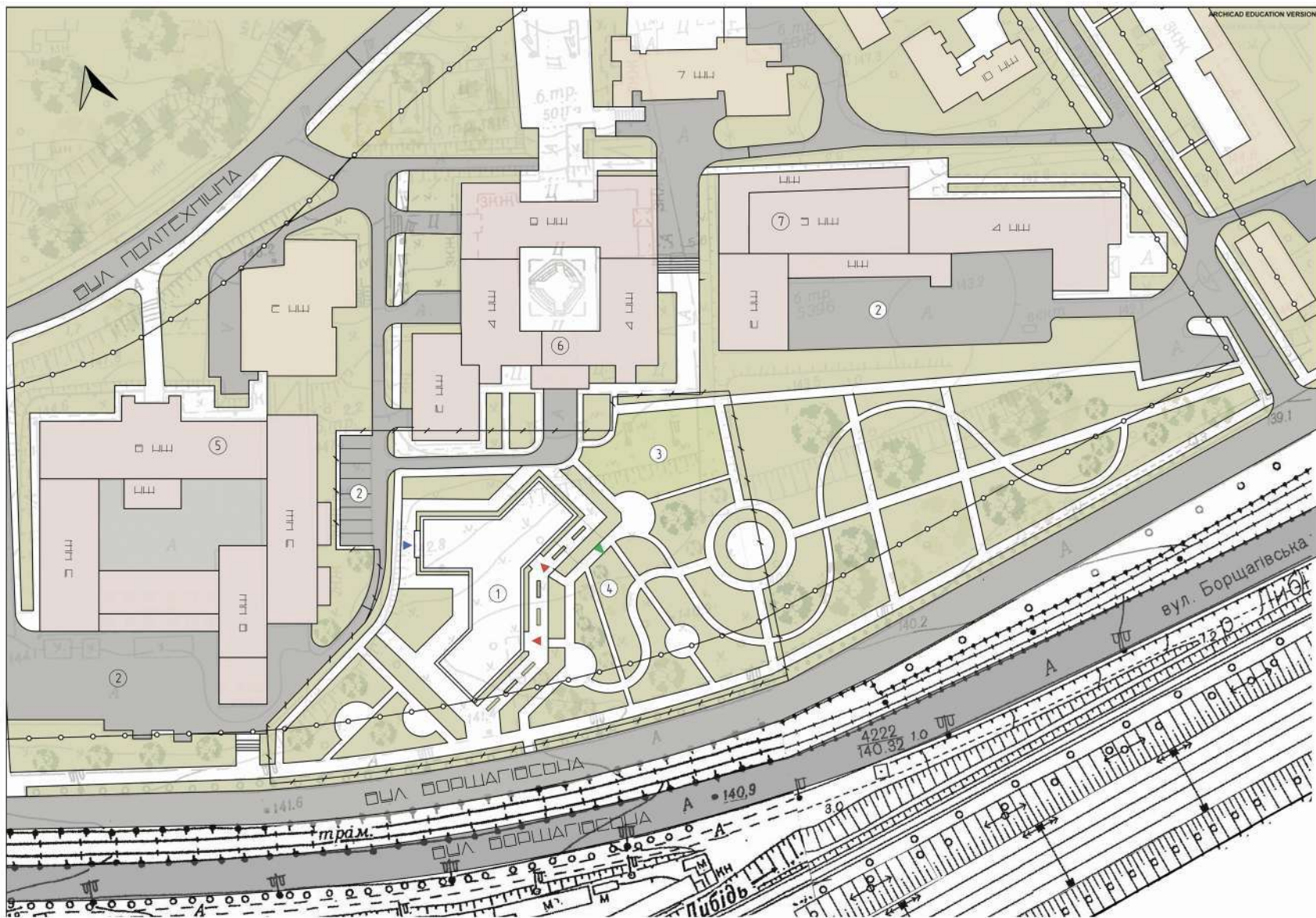

ГЕНЕРАЛЬНИЙ ПЛАН М 1:500

УМОВНІ ПОЗНАЧЕННЯ

■ - ГРОМАДСЬКІ ЗАБУДОВИ (ЗАКЛАДИ ОСВІТИ)

■ - ТЕРИТОРІЯ ТА СПОРУДИ ЖИТЛОВОЇ ЗАБУДОВИ
СЕРЕДНЬОЇ ПОВЕРХОВОСТІ

■ - АВТОМОБІЛЬНА ДОРОГА

■ - ПІШОХІДНІ ДОРІЖКИ

■ - ЗЕЛЕНІ НАСАДЖЕННЯ ЗАГАЛЬНОГО КОРИСТУВАННЯ

ЕКСПЛІКАЦІЯ:

○ - ЧЕРВОНІ ЛІНІЇ

— — — - МЕЖІ ТЕРИТОРІЇ
ПРОЕКТУВАННЯ

▲ - ЕВАКУАЦІЙНИЙ
ВИХІД

▲ - ГОЛОВНИЙ ВХІД

▲ - ВИХІД З УКРИТТЯ

1. БУДИНОК, ЩО ПРОЕКТУЄТЬСЯ

2. ВІДКРИТІ АВТОМОБІЛЬНІ СТОЯНКИ

3. СПОРТИВНИЙ МАЙДАНЧИК

4. ЗОНА РЕКРЕАЦІЇ

5. КОРПУС ЕЛЕКТРОМЕХІНКИ КПІ

6. КОЛІЗЕЙ КПІ

7. ІНСТИТУТ АЕРОКОСМІЧНИХ ТЕХНОЛОГІЙ

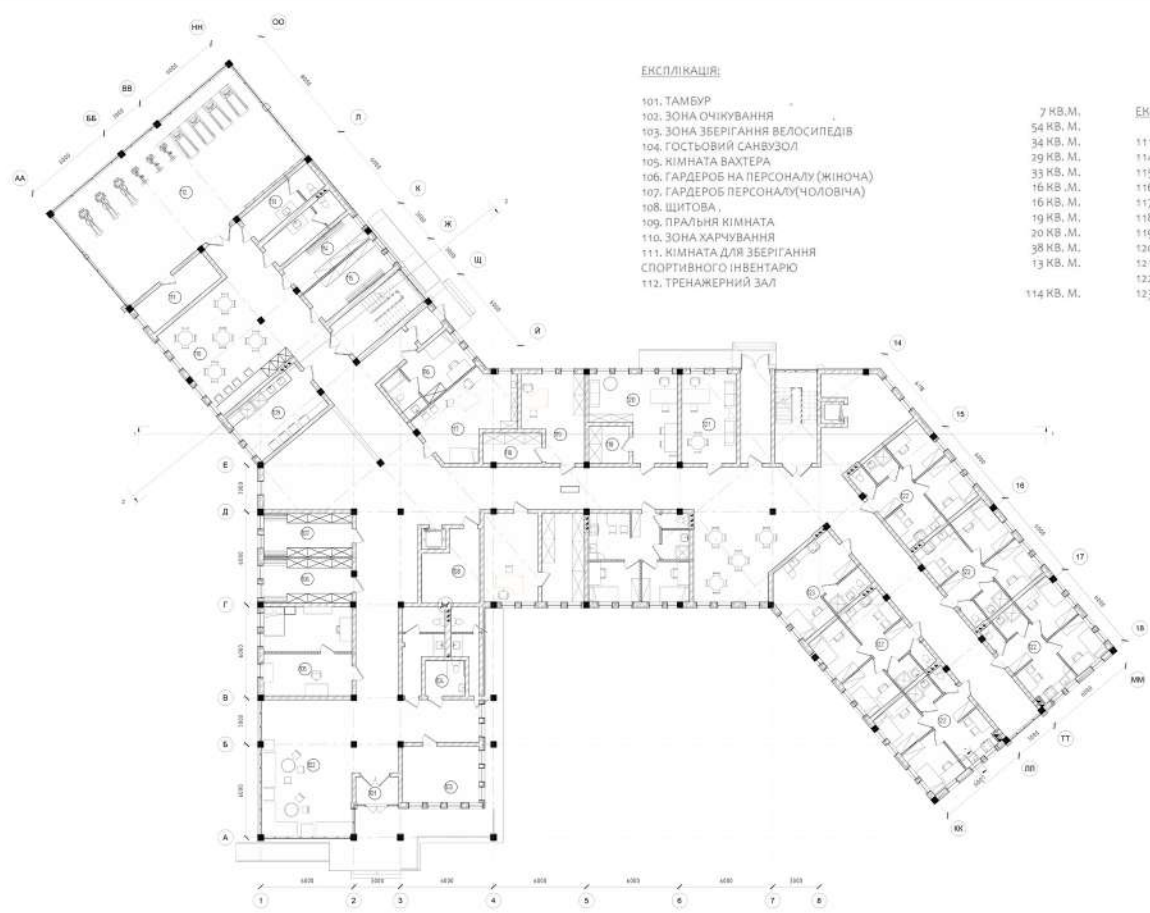

План на відмітці +0.050 м

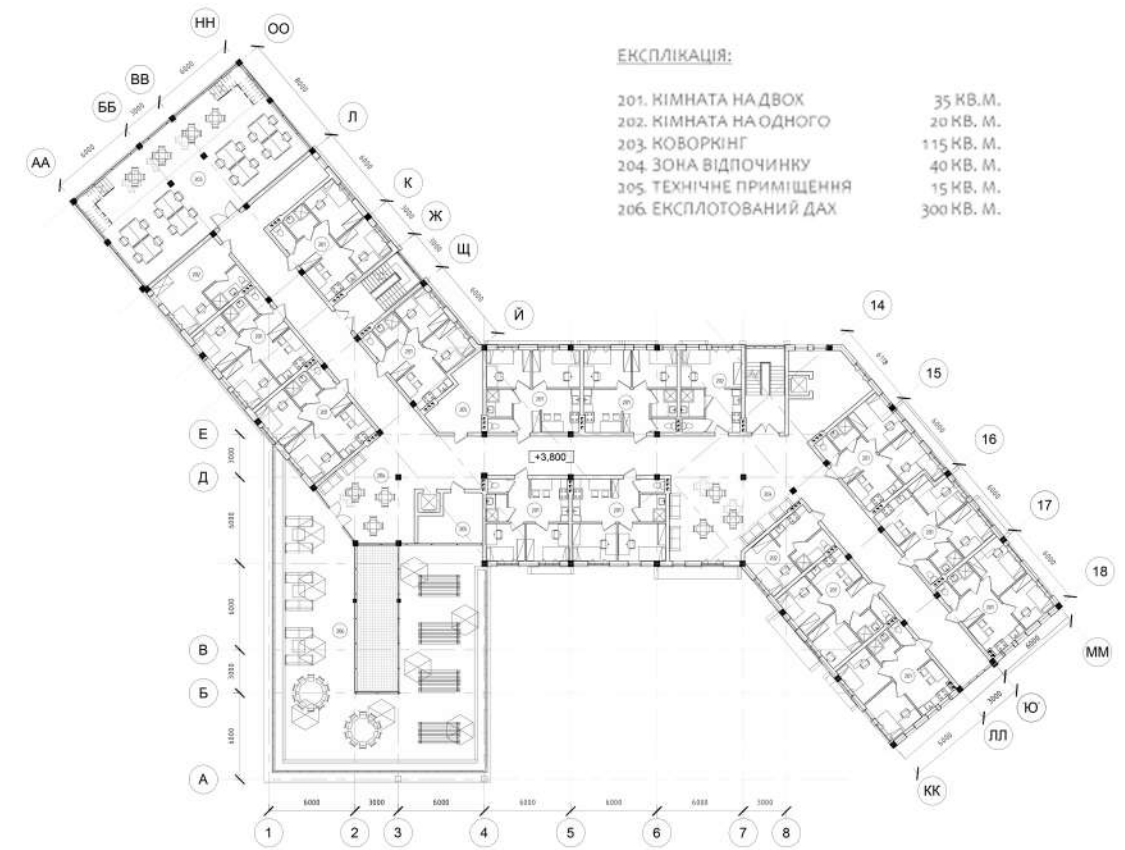

План на відмітці +3.500 м

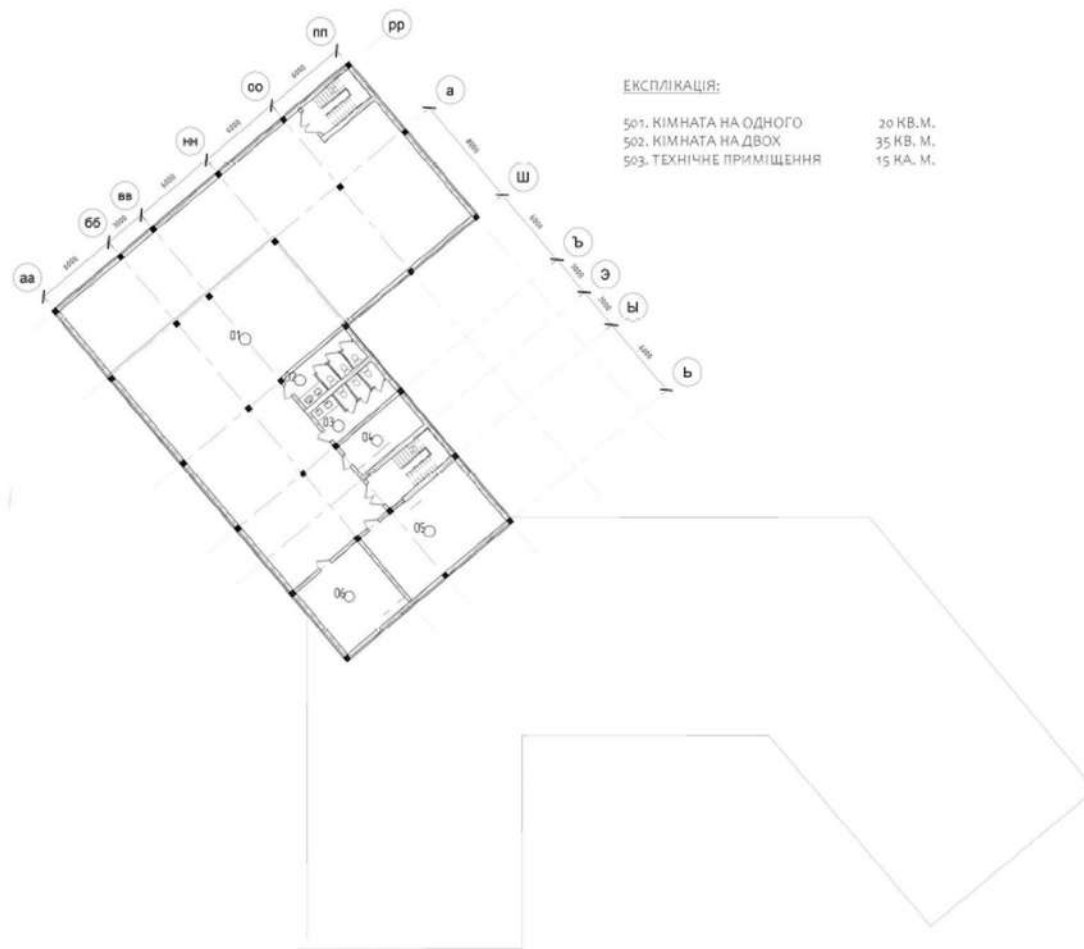

План на відмітці -3.000 м

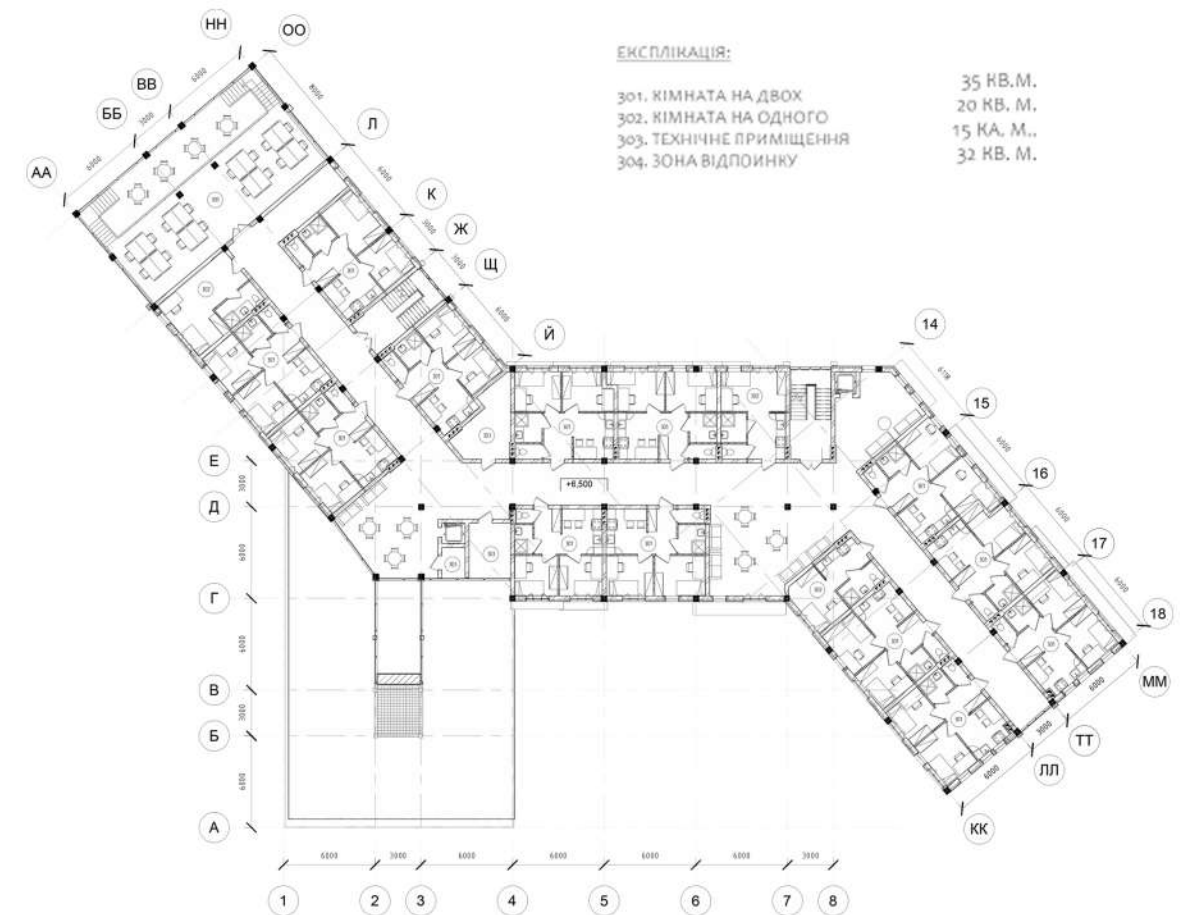

План на відмітці +6.500 м

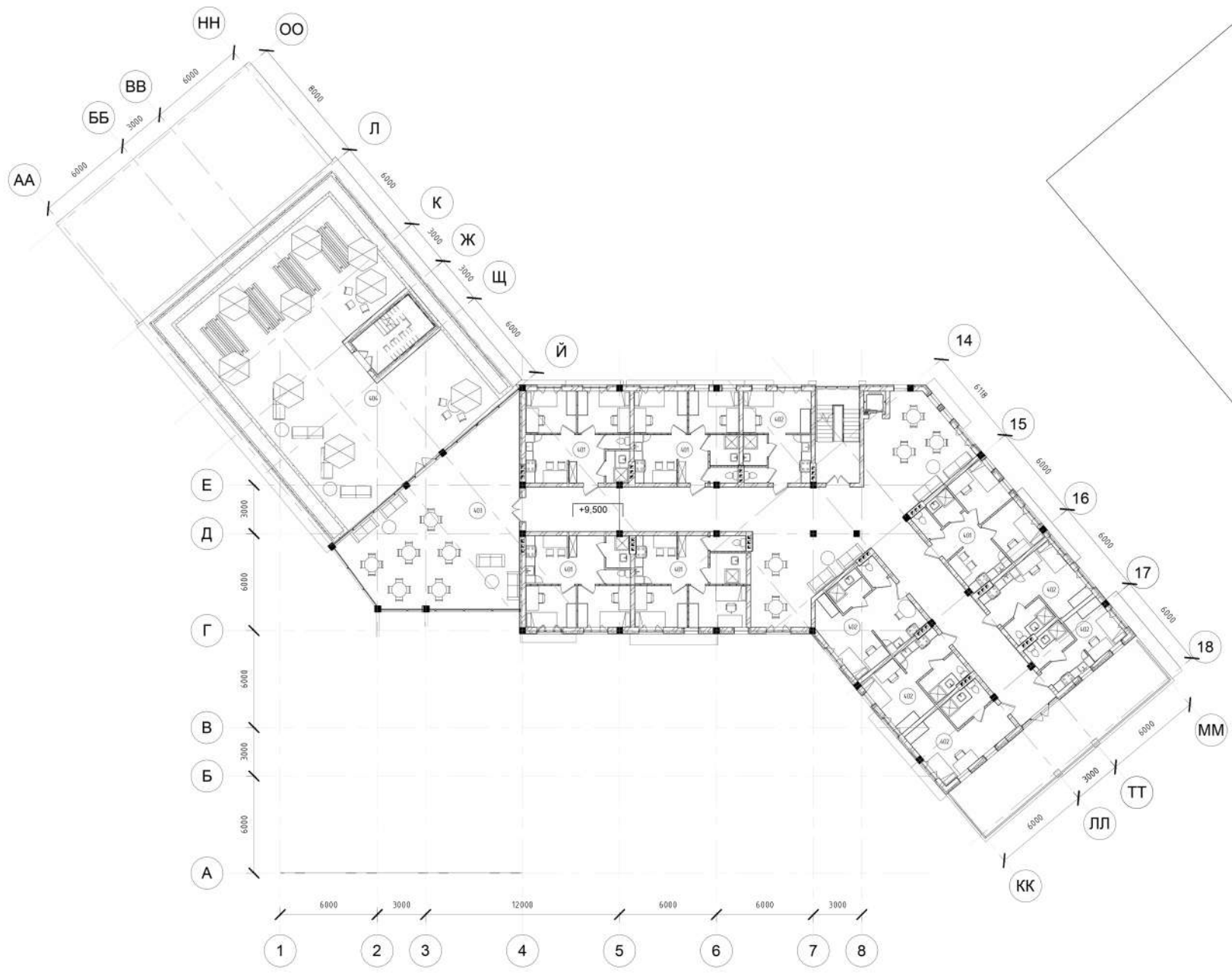

План на відмітці +9.500 м

ЕКСПЛІКАЦІЯ:

401. КІМНАТА НА ДВОХ	35 КВ.М.
402. КІМНАТА НА ОДНОГО	20 КВ. М.
403. КІМНАТА ВІДПОЧИНКУ ТА СПІЛКУВАННЯ	100 КА. М.
404. ЕКСПЛОТОВАНИЙ ДАХ	350 КВ. М.

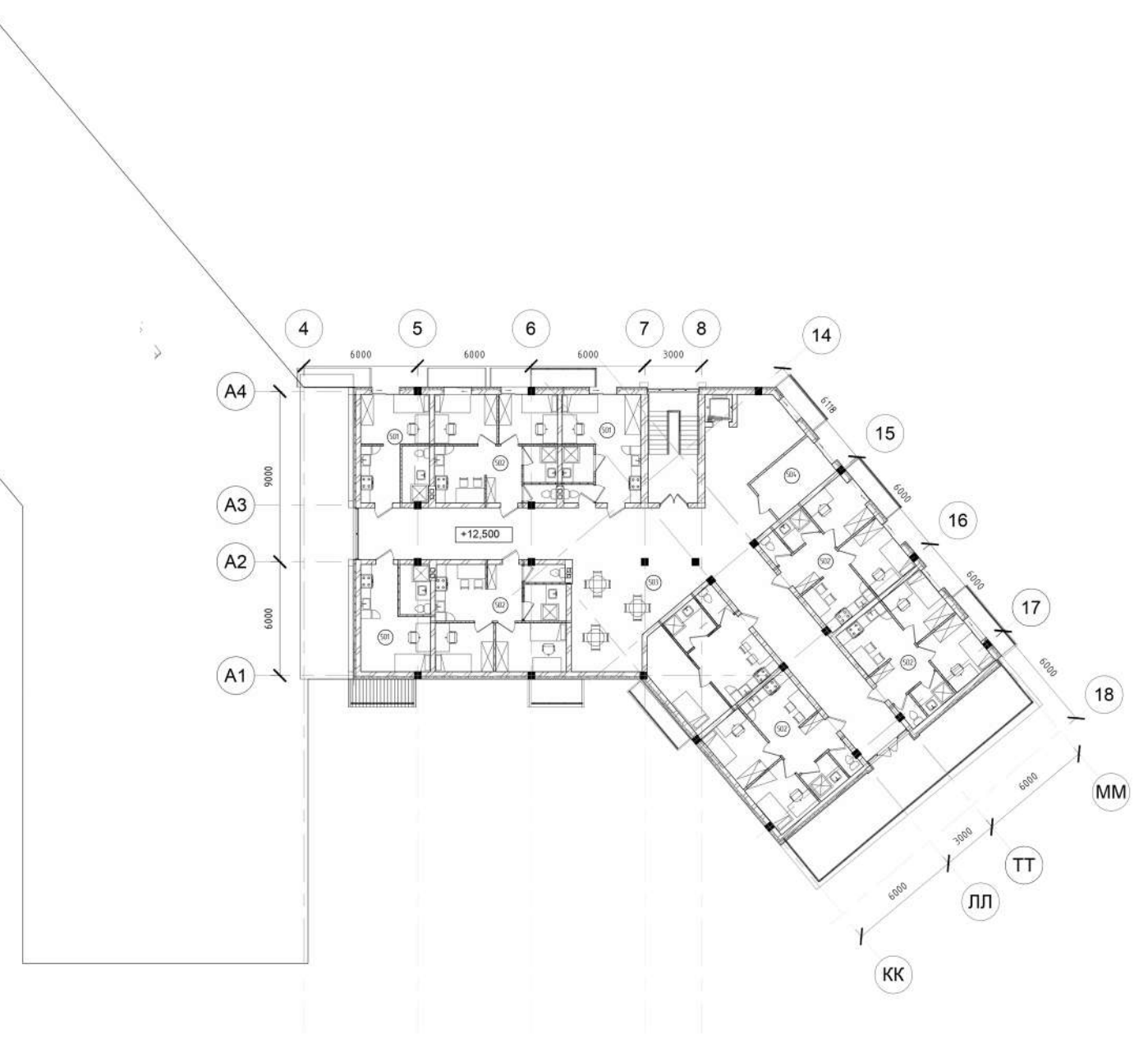

План на відмітці +12.500 м

ЕКСПЛІКАЦІЯ:

501. КІМНАТА НА ОДНОГО	20 КВ.М.
502. КІМНАТА НА ДВОХ	35 КВ. М.
503. ТЕХНІЧНЕ ПРИМІЩЕННЯ	15 КА. М.



∞ ФАСАД ∞-ММ

68700

ММ



АА ФАСАД АА-18

65800

18



68700

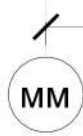

ФАСАД ММ-00

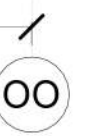

65800



ФАСАД 18-АА

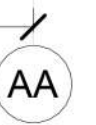





РОЗГОРТКА 2-3 М 1:50

РОЗГОРТКА 1-2 М 1:50

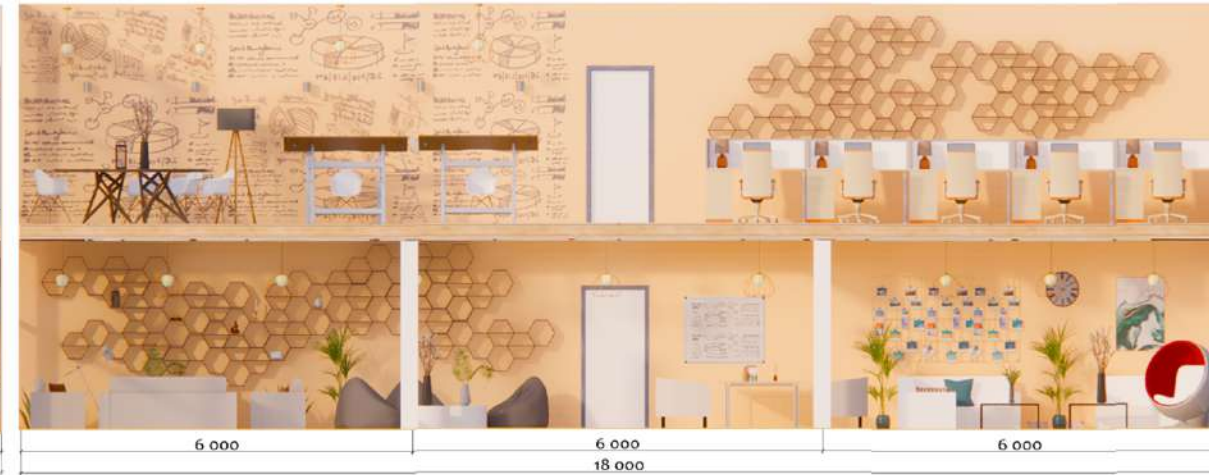

РОЗГОРТКА 3-4 М 1:50

РОЗГОРТКА 1-4 М 1:50

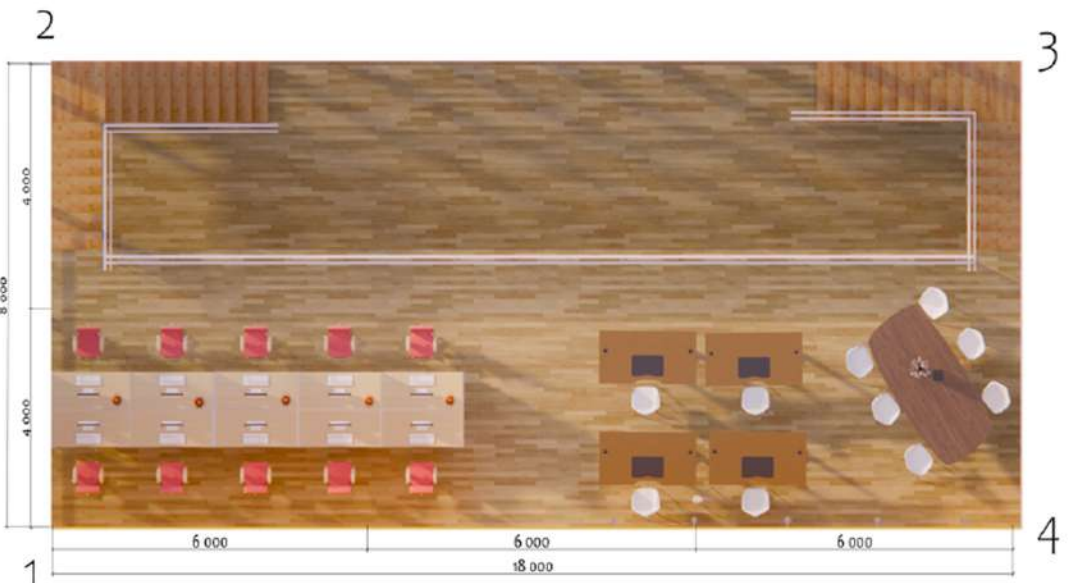

ПЛАН ПІДЛОГИ М 1:100

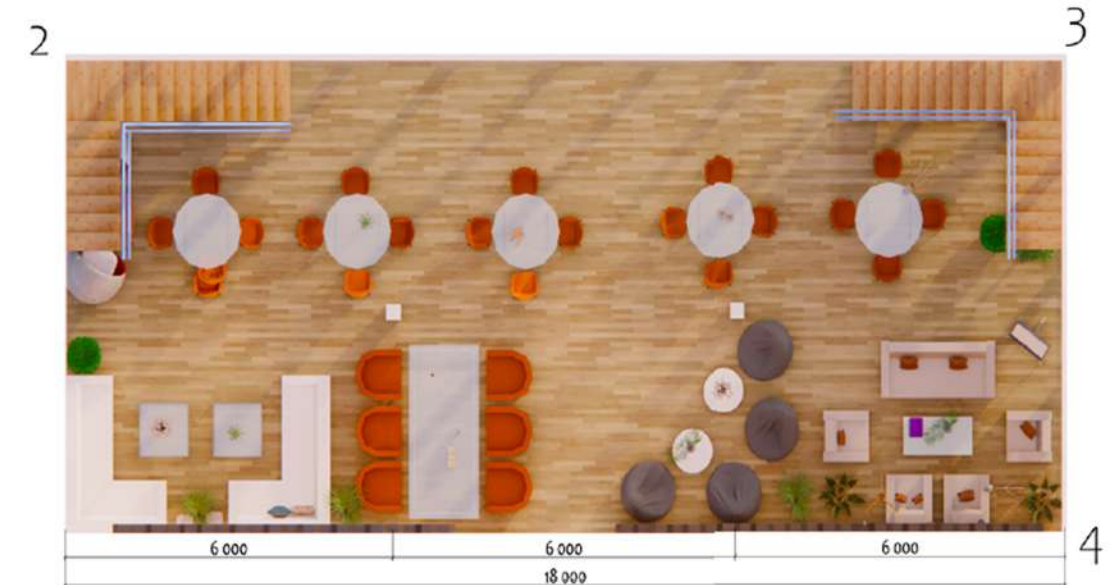

ПЛАН ПІДЛОГИ М 1:100

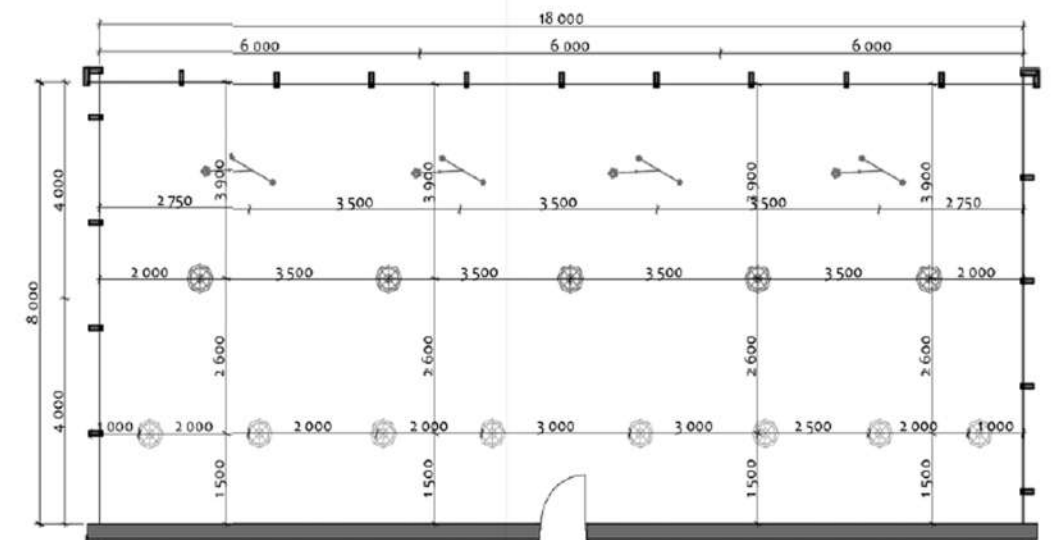

ПЛАН СТЕЛІ М 1:100