

АТЕСТАЦІЙНА РОБОТА НА ЗДОБУТТЯ ОСВІТНЬОГО СТУПЕНЯ БАКАЛАВРА

НА ТЕМУ:

«Музей війни у м. Бучі Київської області»

Загальним обсягом 6 аркушів формату А1, пояснювальна записка 62с,

Виконав: студент групи АРХ 20-1А

191 «Архітектура та містобудування»

(шифр і назва спеціальності)

Боброва Дар'я Сергіївна

(прізвище, ім'я та по батькові)

Керівники: ст. викл. Іносова Тетяна Юріївна,

доц. Лисюк Геннадій Григорович

(вчене звання, науковий ступінь)

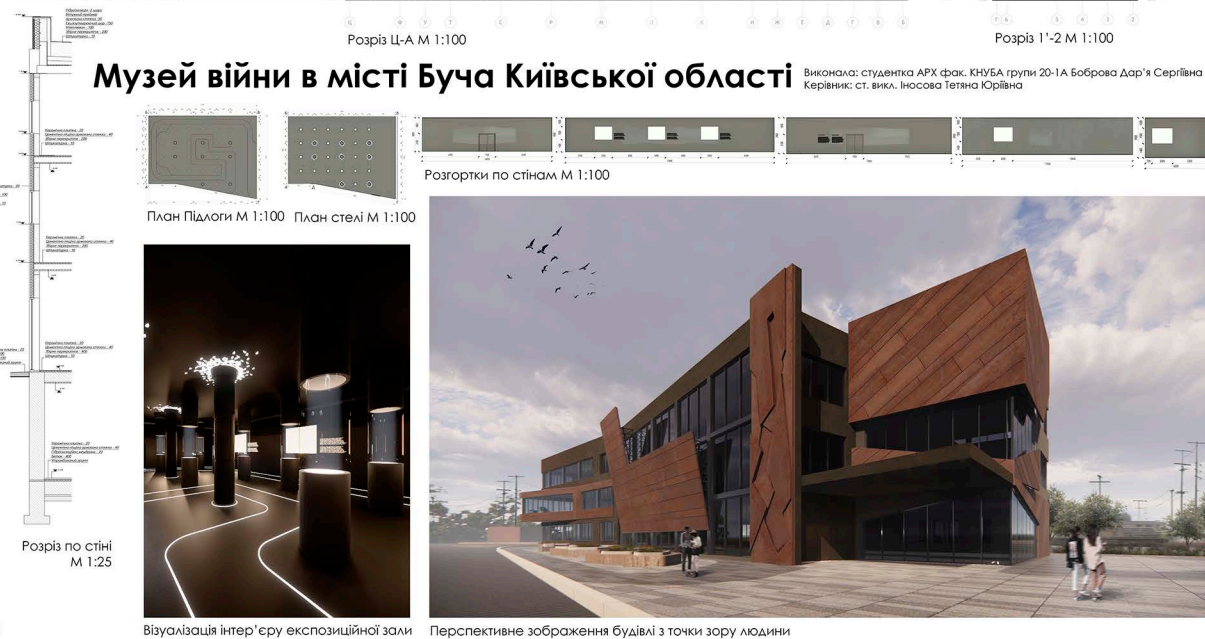
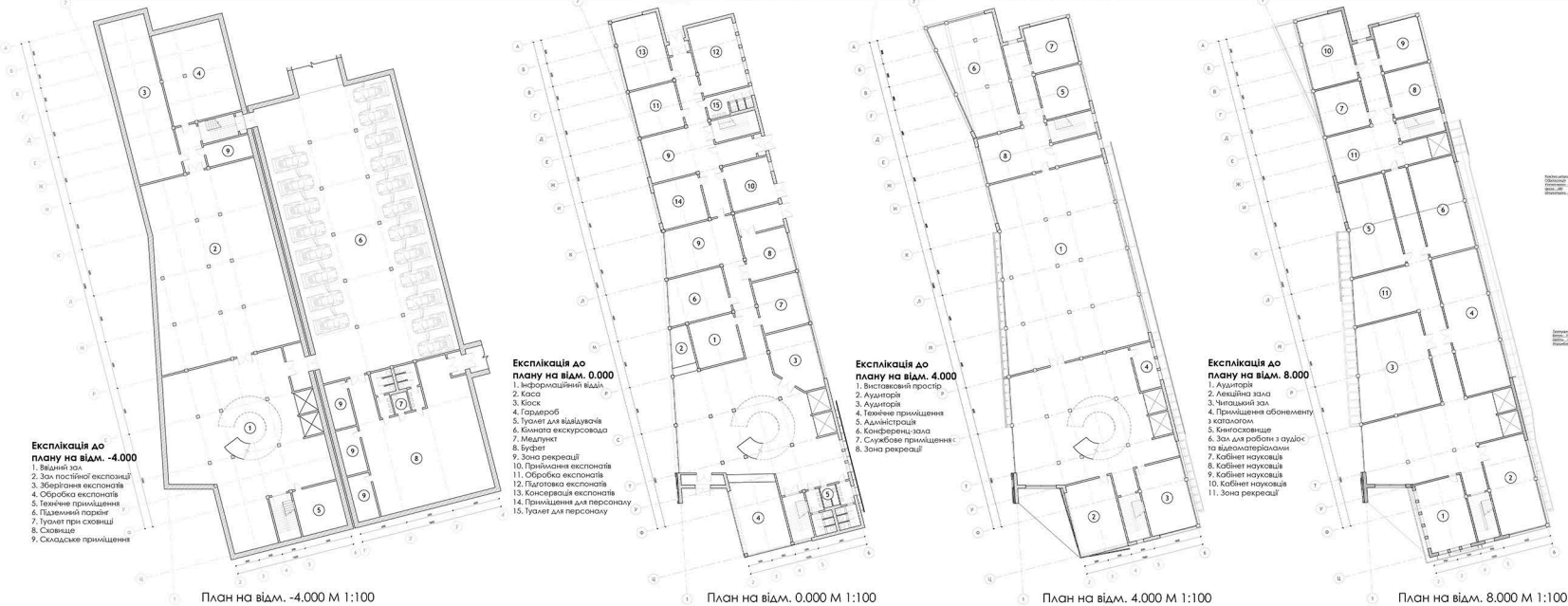
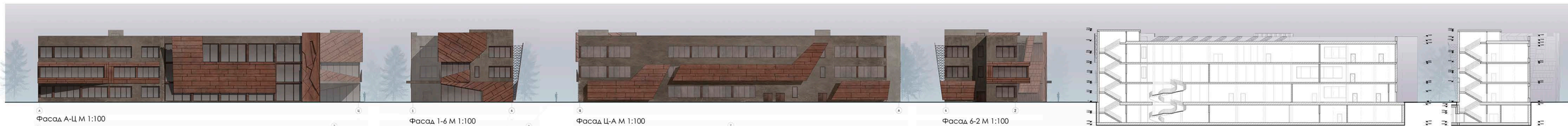
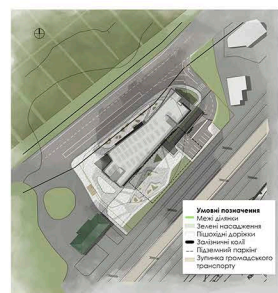
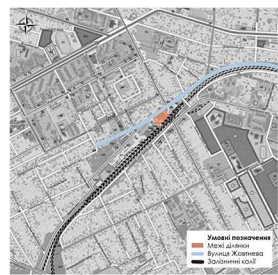

- Експлікація до плану на в'їзд. -4.000**
1. В'їзний зал
 2. Зона постійної експозиції
 3. Збірочна експозиція
 4. Обробка експонатів
 5. Технічне приміщення
 6. Підземний паркінг
 7. Туалет при в'їзді
 8. Склад
 9. Складське приміщення

- Експлікація до плану на в'їзд. 0.000**
1. Інформаційні в'їзди
 2. Каса
 3. Косп
 4. Службові приміщення
 5. Туалет для відвідувачів
 6. Кабінет екскурсоводів
 7. Медпункт
 8. Буфет
 9. Зона рекреації
 10. Приміщення експонатів
 11. Обробка експонатів
 12. Підлогова експозиція
 13. Консерваційна експозиція
 14. Приміщення для персоналу
 15. Туалет для персоналу

- Експлікація до плану на в'їзд. 4.000**
1. Виставковий простір
 2. Аудиторія
 3. Аудиторія
 4. Технічне приміщення
 5. Адміністратор
 6. Консерваційна зала
 7. Службові приміщення
 8. Зона рекреації

- Експлікація до плану на в'їзд. 8.000**
1. Аудиторія
 2. Аудиторія
 3. Читальний зал
 4. Приміщення об'ємного моделювання
 5. Кабінет
 6. Зона для роботи з аудіо та відеоматеріалами
 7. Кабінет науковців
 8. Кабінет науковців
 9. Кабінет науковців
 10. Кабінет науковців
 11. Зона рекреації

Містобудівне рішення

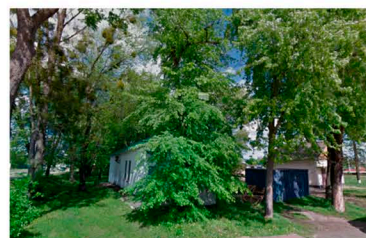
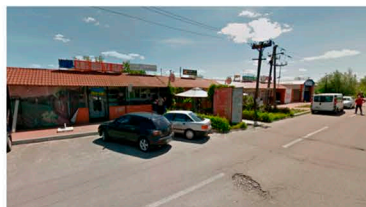
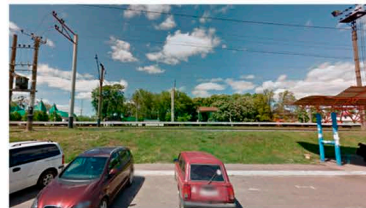
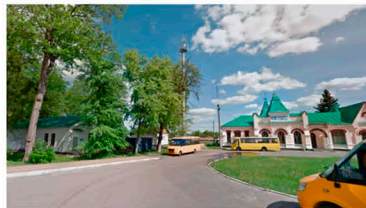
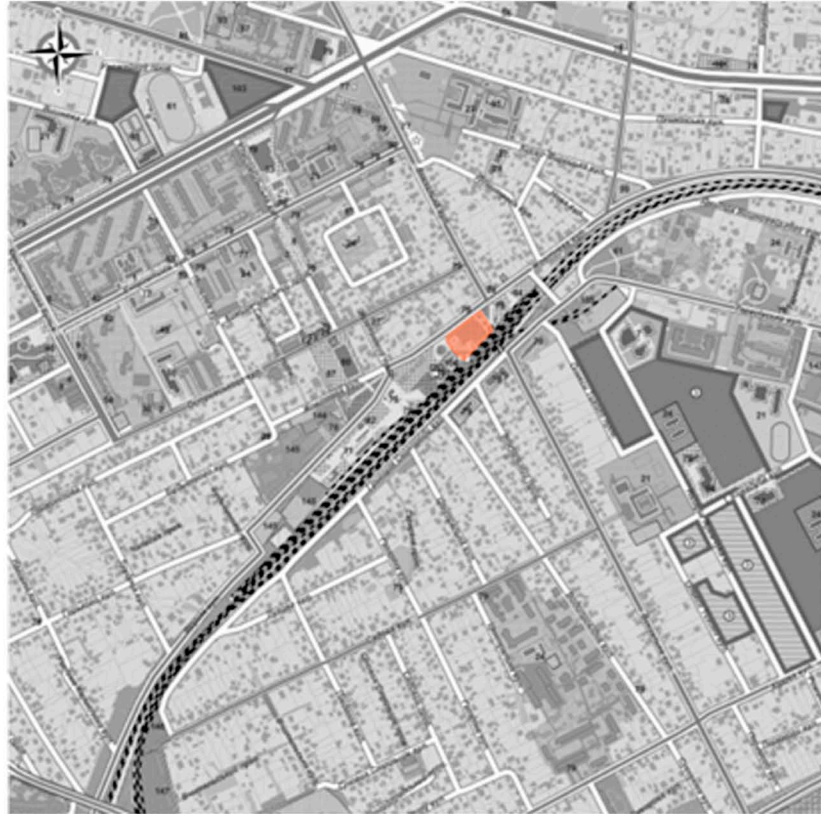

Умовні позначення:

- Ділянка проектування
- Залізничний вокзал, станція «Буча»
- Існуючі житлові будівлі
- Заклади громадського харчування
- Торгівельні заклади
- Територія призначена для громадських центрів

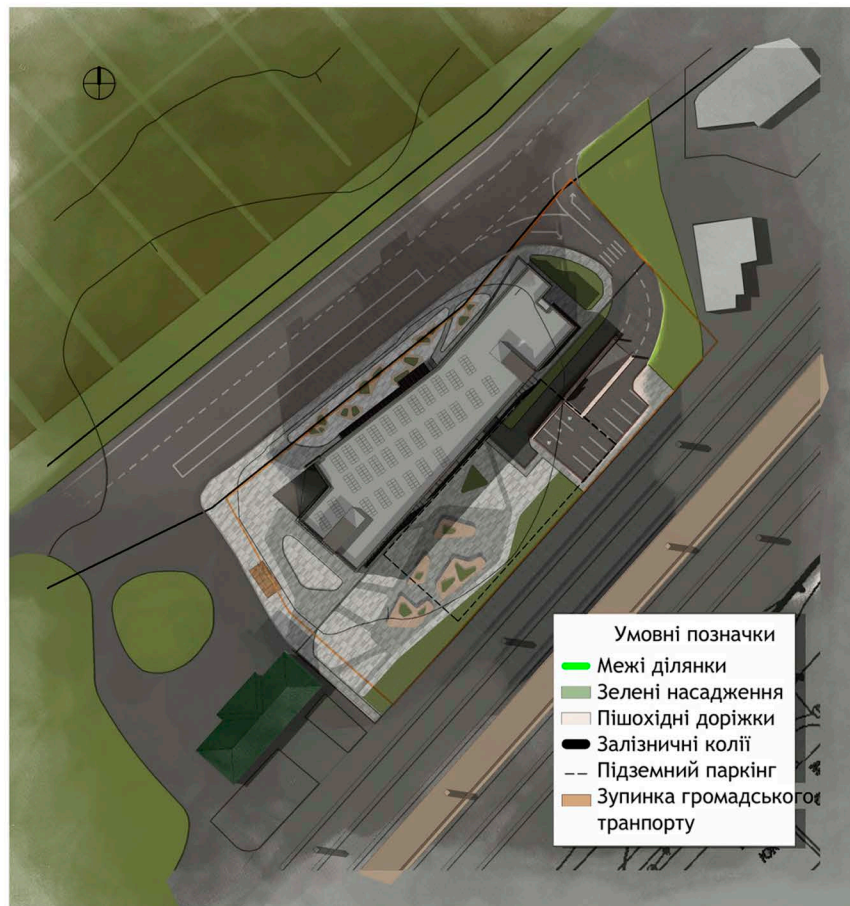

- Умовні позначки
- Межі ділянки
 - Зелені насадження
 - Пішохідні доріжки
 - Залізничні колії
 - Підземний паркінг
 - Зупинка громадського транспорту

Містобудівне рішення

- Експлікація до плану на відм. -4.000**
1. Відний зал
 2. Зал постійної експозиції
 3. Зберігання експонатів
 4. Обробка експонатів
 5. Технічне приміщення
 6. Підземний паркінг
 7. Туалет при сховищі
 8. Сховище
 9. Складське приміщення

План на відм. -4.000 М 1:100

- Експлікація до плану на відм. 0.000**
1. Інформаційний відділ
 2. Каса
 3. Кіоск
 4. Гардероб
 5. Туалет для відвідувачів
 6. Кімната екскурсовода
 7. Медпункт
 8. Буфет
 9. Зона рекреації
 10. Приймання експонатів
 11. Обробка експонатів
 12. Підготовка експонатів
 13. Консервація експонатів
 14. Приміщення для персоналу
 15. Туалет для персоналу

План на відм. 0.000 М 1:100

- Експлікація до плану на відм. 4.000**
1. Виставковий простір
 2. Аудиторія
 3. Аудиторія
 4. Технічне приміщення
 5. Адміністрація
 6. Конференц-зала
 7. Службове приміщення
 8. Зона рекреації

План на відм. 4.000 М 1:100

- Експлікація до плану на відм. 8.000**
1. Аудиторія
 2. Лекційна зала
 3. Читальний зал
 4. Приміщення абонементу з каталогом
 5. Книгосховище
 6. Зал для роботи з аудіо та відеоматеріалами
 7. Кабінет науковців
 8. Кабінет науковців
 9. Кабінет науковців
 10. Кабінет науковців
 11. Зона рекреації

План на відм. 8.000 М 1:100

Фасади



А
Фасад А-Ц

Ц



1
Фасад 1-6

6



Ц
Фасад Ц-А

А



6
Фасад 6-2

2

Конструктивне рішення

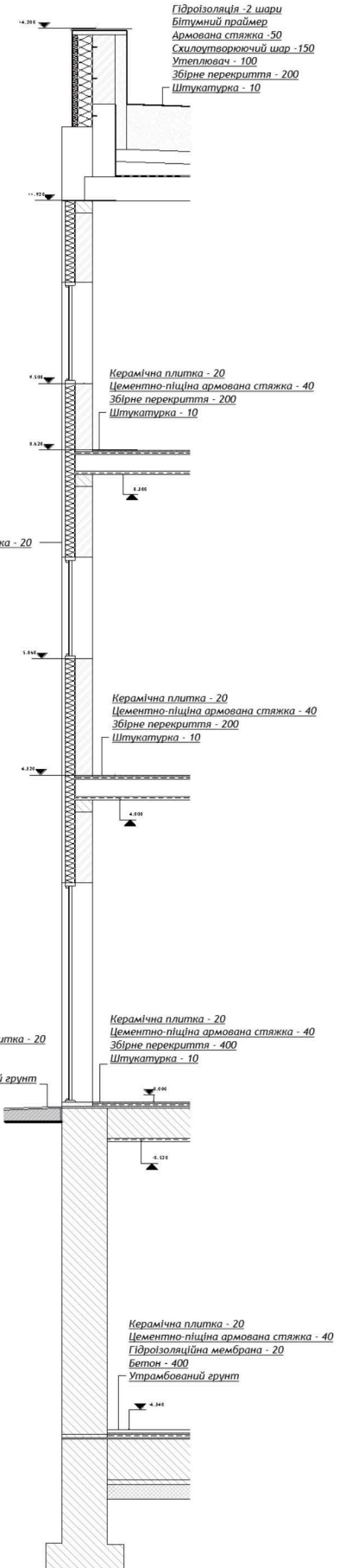
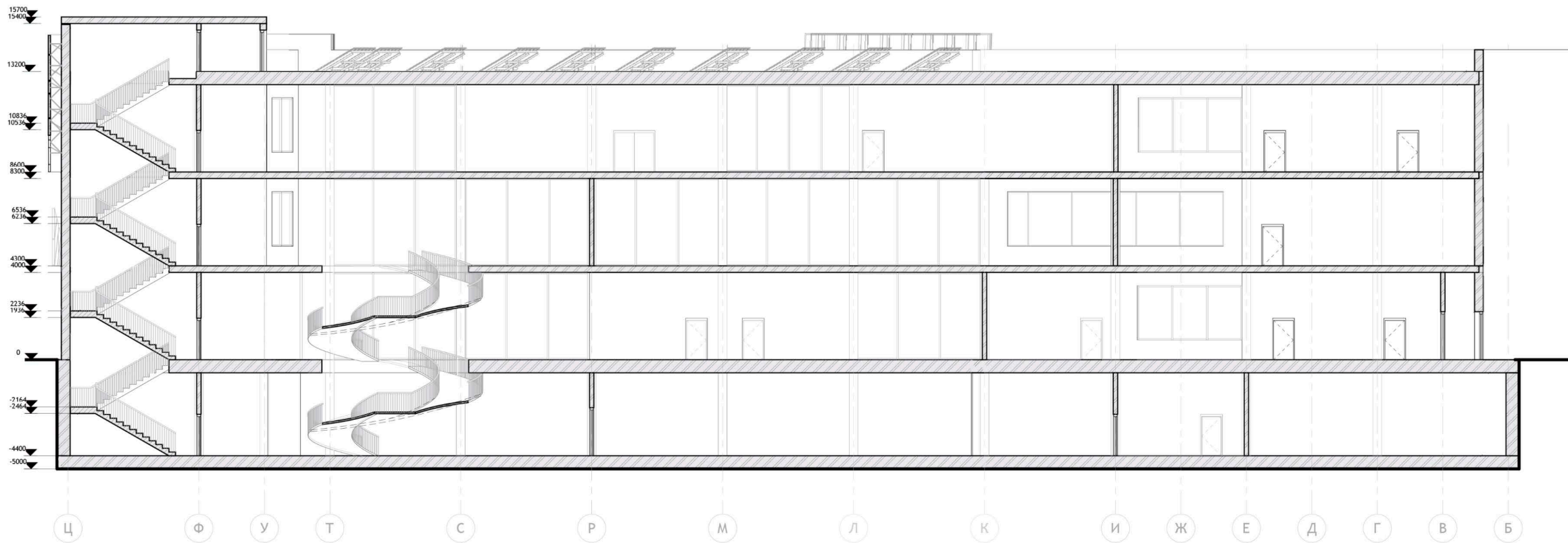
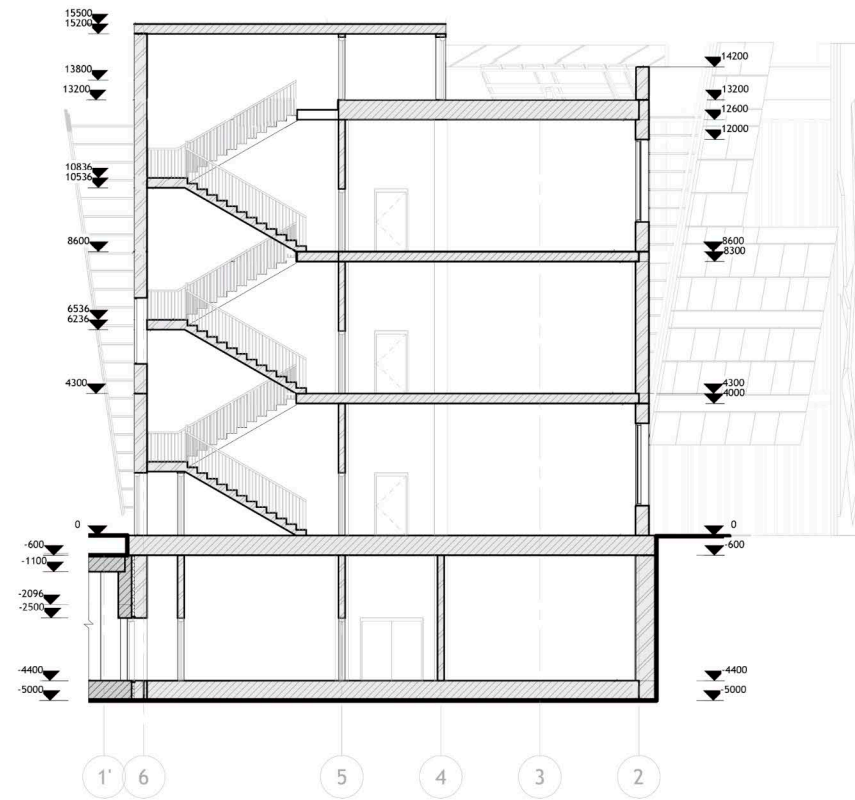

Візуалізація об'єкту

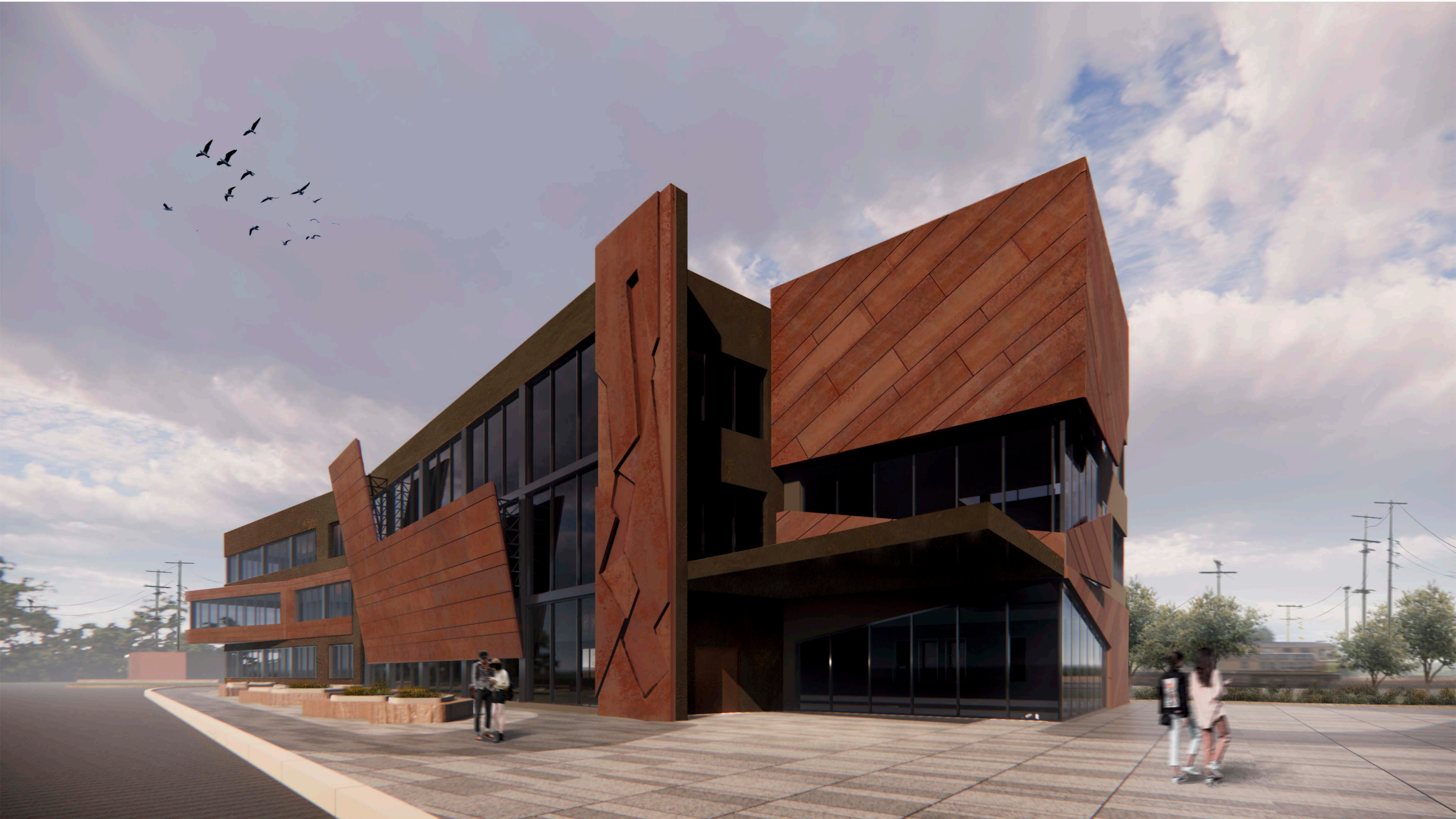

Дизайн інтер'єру

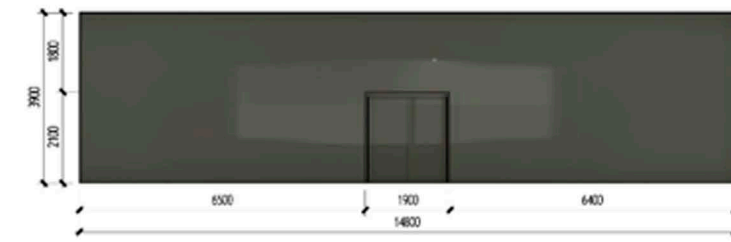

Розгортка А-Б

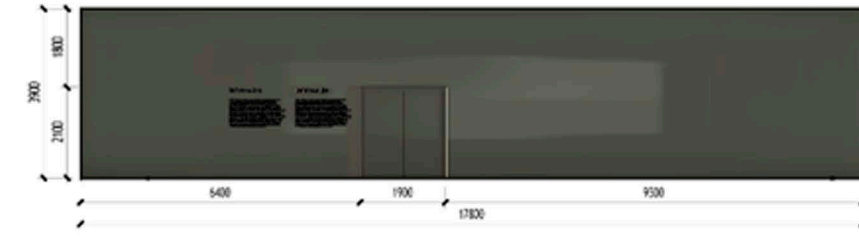

Розгортка В-Г

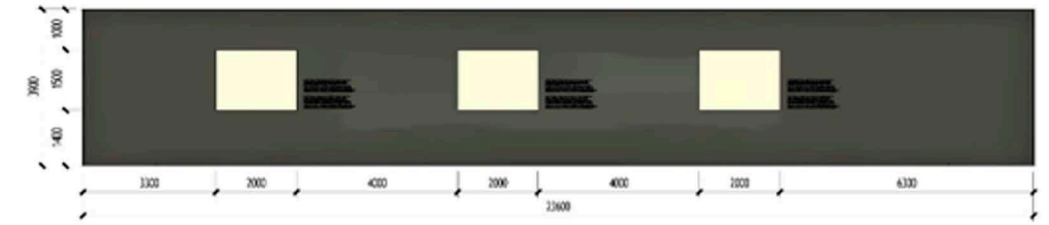

Розгортка Б-В



Розгортка Г-Д

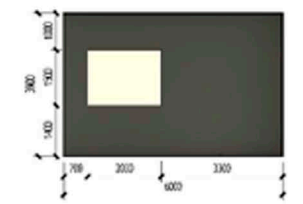

Розгортка Д-А

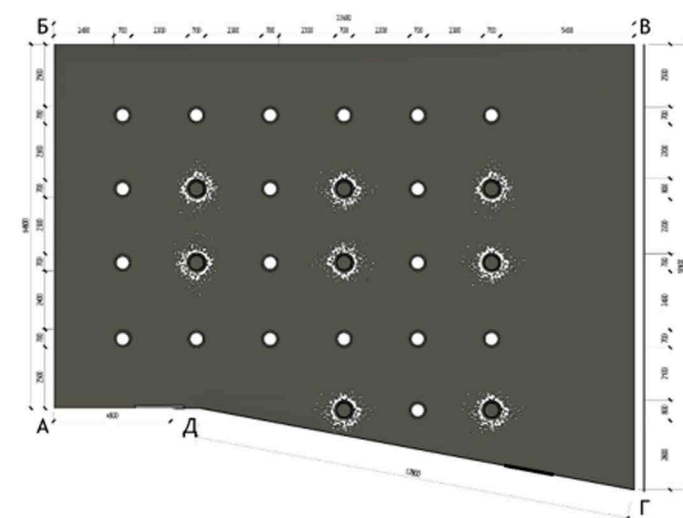

План стелі

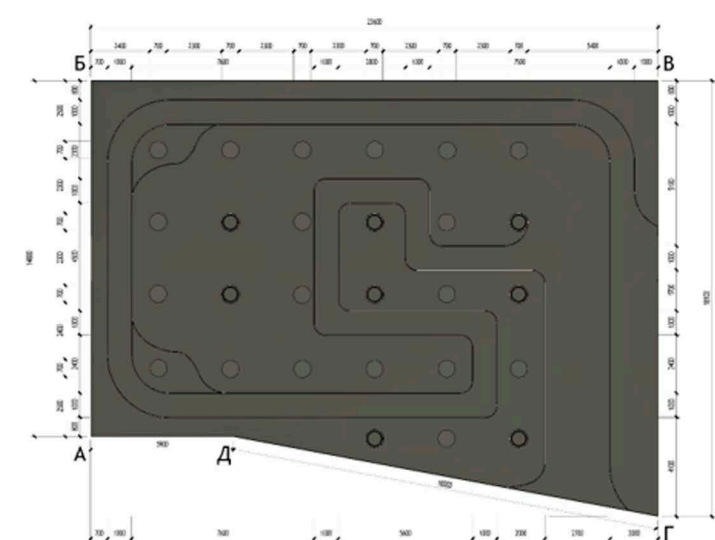

План підлоги