ОСОБЛИВОСТІ РОЗВИТКУ ТЕРИТОРІЇ ДРОГОБИЦЬКОЇ МІСЬКОЇ ТЕРИТОРІАЛЬНОЇ ГРОМАДИ ЛЬВІВСЬКОЇ ОБЛАСТІ

Виконала ст. гр. МБ-23-1а Терещенко Д.М. , керівник д-р. арх. проф. Устінова І.І.

РОЗДІЛ 1.1. СУЧАСНИЙ СТАН ВИЯВЕНОСТІ ПРОБЛЕМ СТАЛОГО РОЗВИТКУ ТЕРИТОРІАЛЬНИХ ГРОМАД

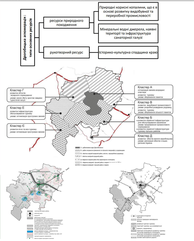

Схема регіонального планування Львівської області

Остапович С. О. Схема дослідження міського розвитку територіальних громад

Остапович С. О. Зазначення показника міського розвитку

Юзьв. Барвін "Просторово-функціональний розвиток Дрогобицької агломерації"

РОЗДІЛ 2.1. АНАЛІЗ СУЧАСНОГО СТАНУ ,ПОТЕНЦІАЛІВ ТА ОСОБЛИВОСТЕЙ РОЗВИТКУ

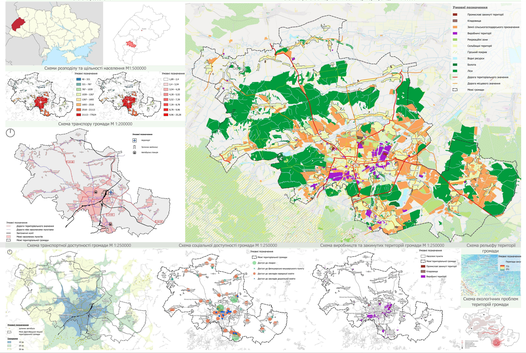

РОЗДІЛ 3.1. ВИКОРИСТАННЯ ПОТЕНЦІАЛІВ ТА ОСОБЛИВОСТЕЙ РОЗВИТКУ М. ДРОГОБИЧ

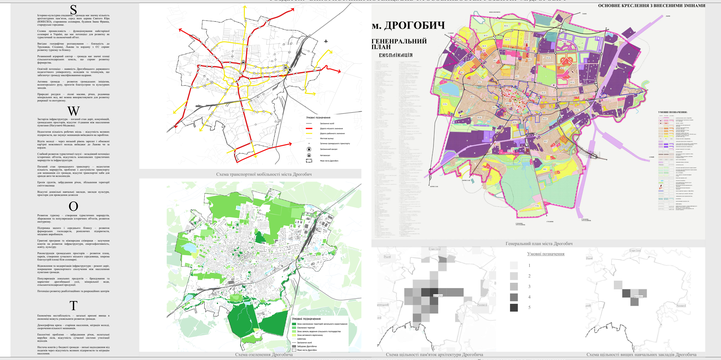

РОЗДІЛ 3.3. ПРОПОЗИЦІЇ З ЛАНДШАФТНОЇ ОРГАНІЗАЦІЇ МІСЬКОЇ ПЛОЩІ ТА ІСТОРИЧНОГО ПРОМИСЛОВОГО ОБ'ЄКТА В СЕРЕДМІСТІ

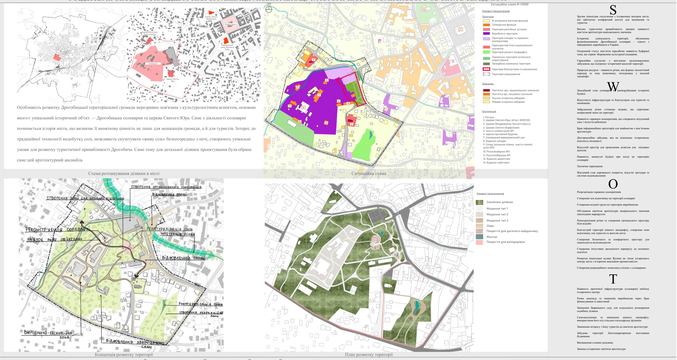

РОЗДІЛ 1.2. СВІТОВИЙ ДОСВІД ФОРМУВАННЯ І ПРАВОВА БАЗА РОЗВИТКУ МІСЬКИХ ТЕРИТОРІАЛЬНИХ ГРОМАД

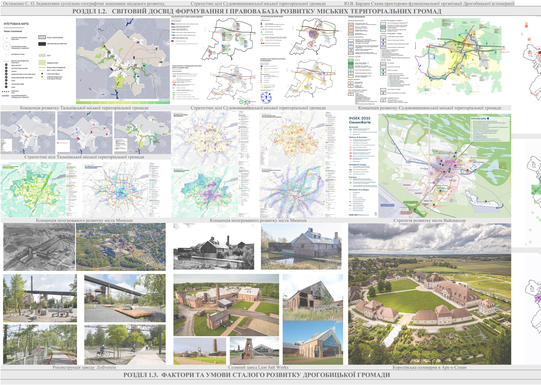

РОЗДІЛ 2.2. МОДЕЛЮВАННЯ СТАЛОГО РОЗВИТКУ ТЕРИТОРІЇ

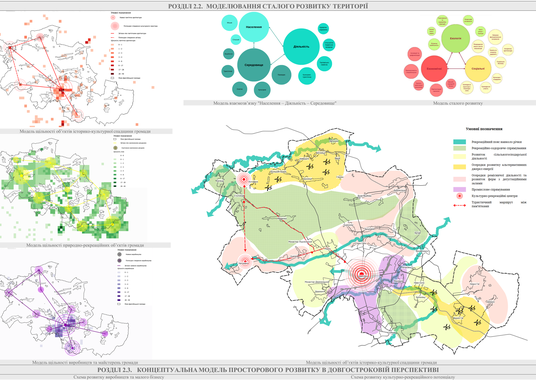

РОЗДІЛ 3.1. ВИКОРИСТАННЯ ПОТЕНЦІАЛІВ ТА ОСОБЛИВОСТЕЙ РОЗВИТКУ М. ДРОГОБИЧ

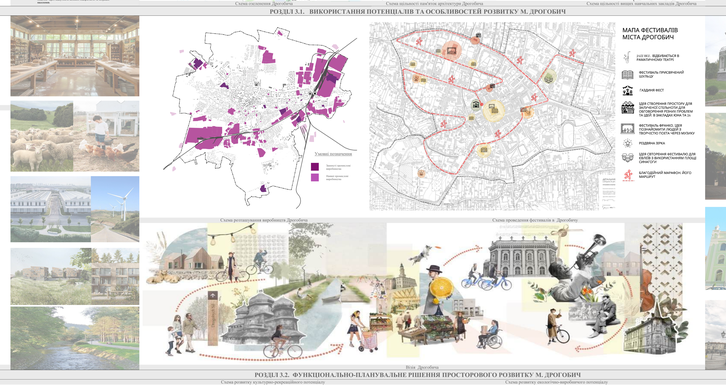

РОЗДІЛ 3.3. ПРОПОЗИЦІЇ З ЛАНДШАФТНОЇ ОРГАНІЗАЦІЇ МІСЬКОЇ ПЛОЩІ ТА ІСТОРИЧНОГО ПРОМИСЛОВОГО ОБ'ЄКТА В СЕРЕДМІСТІ

РОЗДІЛ 1.3. ФАКТОРИ ТА УМОВИ СТАЛОГО РОЗВИТКУ ДРОГОБИЦЬКОЇ ГРОМАДИ

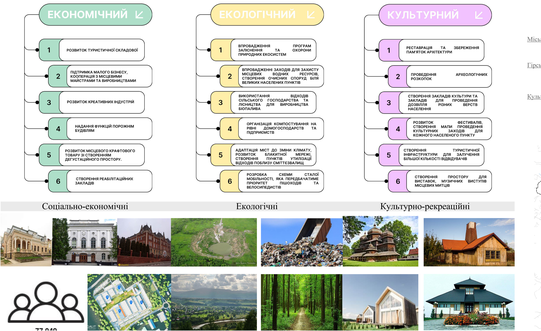

Соціально-економічні

Екологічні

Культурно-рекреаційні

РОЗДІЛ 2.3. КОНЦЕПТУАЛЬНА МОДЕЛЬ ПРОСТОРОВОГО РОЗВИТКУ В ДОВГОСТРОКОВІЙ ПЕРСПЕКТИВІ

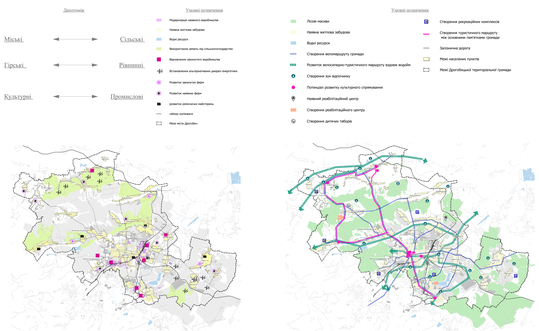

РОЗДІЛ 3.1. ВИКОРИСТАННЯ ПОТЕНЦІАЛІВ ТА ОСОБЛИВОСТЕЙ РОЗВИТКУ М. ДРОГОБИЧ

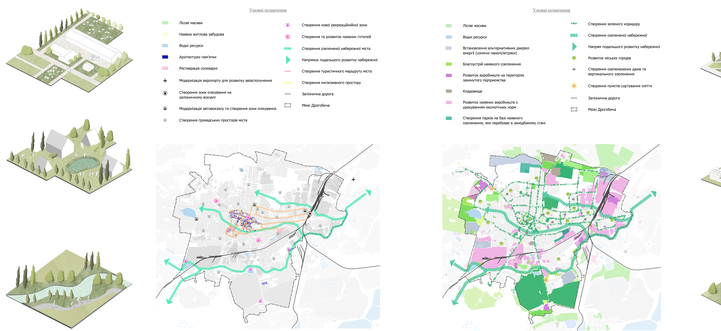
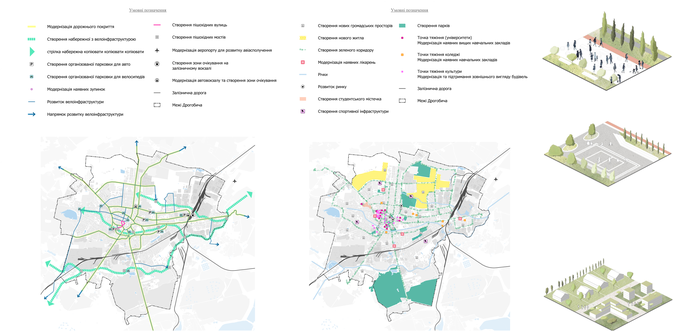
РОЗДІЛ 3.2. ФУНКЦІОНАЛЬНО-ПЛАНУВАЛЬНЕ РІШЕННЯ ПРОСТОРОВОГО РОЗВИТКУ М. ДРОГОБИЧ