Ситуаційний план

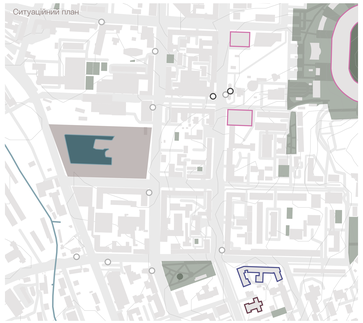

Генеральний план

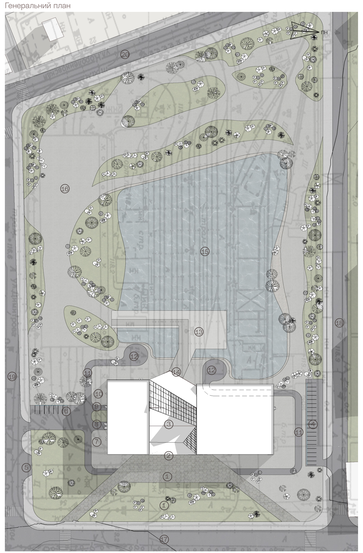

Фасад 1-10

Фасад 10-1

Розріз 1-10

Розріз А.2-Д.2

Музей сучасного мистецтва в м. Києві

Вик. ст. гр АРХ-42а Перель Є. О.
Керівники: Приймак В. В., Гринченко Т. І., Здатовецька Н. О.

Експозиція генерального поверху

1 головна площа
2 вестибюль
3 музей сучасного мистецтва
4 гардероб для відвідувачів
5 гардероб для співробітників музею
6 гардероб для працівників
7 гардероб для відвідувачів кафе
8 гардероб для загального гардероба музею
9 гардероб для загального гардероба
10 гардероб для загального гардероба кафе
11 гардероб для загального гардероба кафе
12 технічний обсяг
13 генеральний майданчик
14 сцена
15 вхід до музею з сторони озера
16 вхід до кафе
17 гарт для експозиційних структур та експонатів
18 вантажний вхід
19 вантажний вхід
20 вантажний вхід
21 вантажний вхід
22 вантажний вхід
23 вантажний вхід
24 вантажний вхід
25 вантажний вхід
26 вантажний вхід
27 вантажний вхід
28 вантажний вхід
29 вантажний вхід
30 вантажний вхід
31 вантажний вхід
32 вантажний вхід
33 вантажний вхід
34 вантажний вхід
35 вантажний вхід
36 вантажний вхід
37 вантажний вхід
38 вантажний вхід
39 вантажний вхід
40 вантажний вхід
41 вантажний вхід
42 вантажний вхід
43 вантажний вхід
44 вантажний вхід
45 вантажний вхід
46 вантажний вхід
47 вантажний вхід
48 вантажний вхід
49 вантажний вхід
50 вантажний вхід
51 вантажний вхід
52 вантажний вхід
53 вантажний вхід
54 вантажний вхід
55 вантажний вхід
56 вантажний вхід
57 вантажний вхід
58 вантажний вхід
59 вантажний вхід
60 вантажний вхід
61 вантажний вхід
62 вантажний вхід
63 вантажний вхід
64 вантажний вхід
65 вантажний вхід
66 вантажний вхід
67 вантажний вхід
68 вантажний вхід
69 вантажний вхід
70 вантажний вхід
71 вантажний вхід
72 вантажний вхід
73 вантажний вхід
74 вантажний вхід
75 вантажний вхід
76 вантажний вхід
77 вантажний вхід
78 вантажний вхід
79 вантажний вхід
80 вантажний вхід
81 вантажний вхід
82 вантажний вхід
83 вантажний вхід
84 вантажний вхід
85 вантажний вхід
86 вантажний вхід
87 вантажний вхід
88 вантажний вхід
89 вантажний вхід
90 вантажний вхід
91 вантажний вхід
92 вантажний вхід
93 вантажний вхід
94 вантажний вхід
95 вантажний вхід
96 вантажний вхід
97 вантажний вхід
98 вантажний вхід
99 вантажний вхід
100 вантажний вхід
101 вантажний вхід
102 вантажний вхід
103 вантажний вхід
104 вантажний вхід
105 вантажний вхід
106 вантажний вхід
107 вантажний вхід
108 вантажний вхід
109 вантажний вхід
110 вантажний вхід
111 вантажний вхід
112 вантажний вхід
113 вантажний вхід
114 вантажний вхід
115 вантажний вхід
116 вантажний вхід
117 вантажний вхід
118 вантажний вхід
119 вантажний вхід
120 вантажний вхід
121 вантажний вхід
122 вантажний вхід
123 вантажний вхід
124 вантажний вхід
125 вантажний вхід
126 вантажний вхід
127 вантажний вхід
128 вантажний вхід
129 вантажний вхід
130 вантажний вхід
131 вантажний вхід
132 вантажний вхід
133 вантажний вхід
134 вантажний вхід
135 вантажний вхід
136 вантажний вхід
137 вантажний вхід
138 вантажний вхід
139 вантажний вхід
140 вантажний вхід
141 вантажний вхід
142 вантажний вхід
143 вантажний вхід
144 вантажний вхід
145 вантажний вхід
146 вантажний вхід
147 вантажний вхід
148 вантажний вхід
149 вантажний вхід
150 вантажний вхід
151 вантажний вхід
152 вантажний вхід
153 вантажний вхід
154 вантажний вхід
155 вантажний вхід
156 вантажний вхід
157 вантажний вхід
158 вантажний вхід
159 вантажний вхід
160 вантажний вхід
161 вантажний вхід
162 вантажний вхід
163 вантажний вхід
164 вантажний вхід
165 вантажний вхід
166 вантажний вхід
167 вантажний вхід
168 вантажний вхід
169 вантажний вхід
170 вантажний вхід
171 вантажний вхід
172 вантажний вхід
173 вантажний вхід
174 вантажний вхід
175 вантажний вхід
176 вантажний вхід
177 вантажний вхід
178 вантажний вхід
179 вантажний вхід
180 вантажний вхід
181 вантажний вхід
182 вантажний вхід
183 вантажний вхід
184 вантажний вхід
185 вантажний вхід
186 вантажний вхід
187 вантажний вхід
188 вантажний вхід
189 вантажний вхід
190 вантажний вхід
191 вантажний вхід
192 вантажний вхід
193 вантажний вхід
194 вантажний вхід
195 вантажний вхід
196 вантажний вхід
197 вантажний вхід
198 вантажний вхід
199 вантажний вхід
200 вантажний вхід
201 вантажний вхід
202 вантажний вхід
203 вантажний вхід
204 вантажний вхід
205 вантажний вхід
206 вантажний вхід
207 вантажний вхід
208 вантажний вхід
209 вантажний вхід
210 вантажний вхід
211 вантажний вхід
212 вантажний вхід
213 вантажний вхід
214 вантажний вхід
215 вантажний вхід
216 вантажний вхід
217 вантажний вхід
218 вантажний вхід
219 вантажний вхід
220 вантажний вхід
221 вантажний вхід
222 вантажний вхід
223 вантажний вхід
224 вантажний вхід
225 вантажний вхід
226 вантажний вхід
227 вантажний вхід
228 вантажний вхід
229 вантажний вхід
230 вантажний вхід
231 вантажний вхід
232 вантажний вхід
233 вантажний вхід
234 вантажний вхід
235 вантажний вхід
236 вантажний вхід
237 вантажний вхід
238 вантажний вхід
239 вантажний вхід
240 вантажний вхід
241 вантажний вхід
242 вантажний вхід
243 вантажний вхід
244 вантажний вхід
245 вантажний вхід
246 вантажний вхід
247 вантажний вхід
248 вантажний вхід
249 вантажний вхід
250 вантажний вхід
251 вантажний вхід
252 вантажний вхід
253 вантажний вхід
254 вантажний вхід
255 вантажний вхід
256 вантажний вхід
257 вантажний вхід
258 вантажний вхід
259 вантажний вхід
260 вантажний вхід
261 вантажний вхід
262 вантажний вхід
263 вантажний вхід
264 вантажний вхід
265 вантажний вхід
266 вантажний вхід
267 вантажний вхід
268 вантажний вхід
269 вантажний вхід
270 вантажний вхід
271 вантажний вхід
272 вантажний вхід
273 вантажний вхід
274 вантажний вхід
275 вантажний вхід
276 вантажний вхід
277 вантажний вхід
278 вантажний вхід
279 вантажний вхід
280 вантажний вхід
281 вантажний вхід
282 вантажний вхід
283 вантажний вхід
284 вантажний вхід
285 вантажний вхід
286 вантажний вхід
287 вантажний вхід
288 вантажний вхід
289 вантажний вхід
290 вантажний вхід
291 вантажний вхід
292 вантажний вхід
293 вантажний вхід
294 вантажний вхід
295 вантажний вхід
296 вантажний вхід
297 вантажний вхід
298 вантажний вхід
299 вантажний вхід
300 вантажний вхід
301 вантажний вхід
302 вантажний вхід
303 вантажний вхід
304 вантажний вхід
305 вантажний вхід
306 вантажний вхід
307 вантажний вхід
308 вантажний вхід
309 вантажний вхід
310 вантажний вхід
311 вантажний вхід
312 вантажний вхід
313 вантажний вхід
314 вантажний вхід
315 вантажний вхід
316 вантажний вхід
317 вантажний вхід
318 вантажний вхід
319 вантажний вхід
320 вантажний вхід
321 вантажний вхід
322 вантажний вхід
323 вантажний вхід
324 вантажний вхід
325 вантажний вхід
326 вантажний вхід
327 вантажний вхід
328 вантажний вхід
329 вантажний вхід
330 вантажний вхід
331 вантажний вхід
332 вантажний вхід
333 вантажний вхід
334 вантажний вхід
335 вантажний вхід
336 вантажний вхід
337 вантажний вхід
338 вантажний вхід
339 вантажний вхід
340 вантажний вхід
341 вантажний вхід
342 вантажний вхід
343 вантажний вхід
344 вантажний вхід
345 вантажний вхід
346 вантажний вхід
347 вантажний вхід
348 вантажний вхід
349 вантажний вхід
350 вантажний вхід
351 вантажний вхід
352 вантажний вхід
353 вантажний вхід
354 вантажний вхід
355 вантажний вхід
356 вантажний вхід
357 вантажний вхід
358 вантажний вхід
359 вантажний вхід
360 вантажний вхід
361 вантажний вхід
362 вантажний вхід
363 вантажний вхід
364 вантажний вхід
365 вантажний вхід
366 вантажний вхід
367 вантажний вхід
368 вантажний вхід
369 вантажний вхід
370 вантажний вхід
371 вантажний вхід
372 вантажний вхід
373 вантажний вхід
374 вантажний вхід
375 вантажний вхід
376 вантажний вхід
377 вантажний вхід
378 вантажний вхід
379 вантажний вхід
380 вантажний вхід
381 вантажний вхід
382 вантажний вхід
383 вантажний вхід
384 вантажний вхід
385 вантажний вхід
386 вантажний вхід
387 вантажний вхід
388 вантажний вхід
389 вантажний вхід
390 вантажний вхід
391 вантажний вхід
392 вантажний вхід
393 вантажний вхід
394 вантажний вхід
395 вантажний вхід
396 вантажний вхід
397 вантажний вхід
398 вантажний вхід
399 вантажний вхід
400 вантажний вхід
401 вантажний вхід
402 вантажний вхід
403 вантажний вхід
404 вантажний вхід
405 вантажний вхід
406 вантажний вхід
407 вантажний вхід
408 вантажний вхід
409 вантажний вхід
410 вантажний вхід
411 вантажний вхід
412 вантажний вхід
413 вантажний вхід
414 вантажний вхід
415 вантажний вхід
416 вантажний вхід
417 вантажний вхід
418 вантажний вхід
419 вантажний вхід
420 вантажний вхід
421 вантажний вхід
422 вантажний вхід
423 вантажний вхід
424 вантажний вхід
425 вантажний вхід
426 вантажний вхід
427 вантажний вхід
428 вантажний вхід
429 вантажний вхід
430 вантажний вхід
431 вантажний вхід
432 вантажний вхід
433 вантажний вхід
434 вантажний вхід
435 вантажний вхід
436 вантажний вхід
437 вантажний вхід
438 вантажний вхід
439 вантажний вхід
440 вантажний вхід
441 вантажний вхід
442 вантажний вхід
443 вантажний вхід
444 вантажний вхід
445 вантажний вхід
446 вантажний вхід
447 вантажний вхід
448 вантажний вхід
449 вантажний вхід
450 вантажний вхід
451 вантажний вхід
452 вантажний вхід
453 вантажний вхід
454 вантажний вхід
455 вантажний вхід
456 вантажний вхід
457 вантажний вхід
458 вантажний вхід
459 вантажний вхід
460 вантажний вхід
461 вантажний вхід
462 вантажний вхід
463 вантажний вхід
464 вантажний вхід
465 вантажний вхід
466 вантажний вхід
467 вантажний вхід
468 вантажний вхід
469 вантажний вхід
470 вантажний вхід
471 вантажний вхід
472 вантажний вхід
473 вантажний вхід
474 вантажний вхід
475 вантажний вхід
476 вантажний вхід
477 вантажний вхід
478 вантажний вхід
479 вантажний вхід
480 вантажний вхід
481 вантажний вхід
482 вантажний вхід
483 вантажний вхід
484 вантажний вхід
485 вантажний вхід
486 вантажний вхід
487 вантажний вхід
488 вантажний вхід
489 вантажний вхід
490 вантажний вхід
491 вантажний вхід
492 вантажний вхід
493 вантажний вхід
494 вантажний вхід
495 вантажний вхід
496 вантажний вхід
497 вантажний вхід
498 вантажний вхід
499 вантажний вхід
500 вантажний вхід
501 вантажний вхід
502 вантажний вхід
503 вантажний вхід
504 вантажний вхід
505 вантажний вхід
506 вантажний вхід
507 вантажний вхід
508 вантажний вхід
509 вантажний вхід
510 вантажний вхід
511 вантажний вхід
512 вантажний вхід
513 вантажний вхід
514 вантажний вхід
515 вантажний вхід
516 вантажний вхід
517 вантажний вхід
518 вантажний вхід
519 вантажний вхід
520 вантажний вхід
521 вантажний вхід
522 вантажний вхід
523 вантажний вхід
524 вантажний вхід
525 вантажний вхід
526 вантажний вхід
527 вантажний вхід
528 вантажний вхід
529 вантажний вхід
530 вантажний вхід
531 вантажний вхід
532 вантажний вхід
533 вантажний вхід
534 вантажний вхід
535 вантажний вхід
536 вантажний вхід
537 вантажний вхід
538 вантажний вхід
539 вантажний вхід
540 вантажний вхід
541 вантажний вхід
542 вантажний вхід
543 вантажний вхід
544 вантажний вхід
545 вантажний вхід
546 вантажний вхід
547 вантажний вхід
548 вантажний вхід
549 вантажний вхід
550 вантажний вхід
551 вантажний вхід
552 вантажний вхід
553 вантажний вхід
554 вантажний вхід
555 вантажний вхід
556 вантажний вхід
557 вантажний вхід
558 вантажний вхід
559 вантажний вхід
560 вантажний вхід
561 вантажний вхід
562 вантажний вхід
563 вантажний вхід
564 вантажний вхід
565 вантажний вхід
566 вантажний вхід
567 вантажний вхід
568 вантажний вхід
569 вантажний вхід
570 вантажний вхід
571 вантажний вхід
572 вантажний вхід
573 вантажний вхід
574 вантажний вхід
575 вантажний вхід
576 вантажний вхід
577 вантажний вхід
578 вантажний вхід
579 вантажний вхід
580 вантажний вхід
581 вантажний вхід
582 вантажний вхід
583 вантажний вхід
584 вантажний вхід
585 вантажний вхід
586 вантажний вхід
587 вантажний вхід
588 вантажний вхід
589 вантажний вхід
590 вантажний вхід
591 вантажний вхід
592 вантажний вхід
593 вантажний вхід
594 вантажний вхід
595 вантажний вхід
596 вантажний вхід
597 вантажний вхід
598 вантажний вхід
599 вантажний вхід
600 вантажний вхід
601 вантажний вхід
602 вантажний вхід
603 вантажний вхід
604 вантажний вхід
605 вантажний вхід
606 вантажний вхід
607 вантажний вхід
608 вантажний вхід
609 вантажний вхід
610 вантажний вхід
611 вантажний вхід
612 вантажний вхід
613 вантажний вхід
614 вантажний вхід
615 вантажний вхід
616 вантажний вхід
617 вантажний вхід
618 вантажний вхід
619 вантажний вхід
620 вантажний вхід
621 вантажний вхід
622 вантажний вхід
623 вантажний вхід
624 вантажний вхід
625 вантажний вхід
626 вантажний вхід
627 вантажний вхід
628 вантажний вхід
629 вантажний вхід
630 вантажний вхід
631 вантажний вхід
632 вантажний вхід
633 вантажний вхід
634 вантажний вхід
635 вантажний вхід
636 вантажний вхід
637 вантажний вхід
638 вантажний вхід
639 вантажний вхід
640 вантажний вхід
641 вантажний вхід
642 вантажний вхід
643 вантажний вхід
644 вантажний вхід
645 вантажний вхід
646 вантажний вхід
647 вантажний вхід
648 вантажний вхід
649 вантажний вхід
650 вантажний вхід
651 вантажний вхід
652 вантажний вхід
653 вантажний вхід
654 вантажний вхід
655 вантажний вхід
656 вантажний вхід
657 вантажний вхід
658 вантажний вхід
659 вантажний вхід
660 вантажний вхід
661 вантажний вхід
662 вантажний вхід
663 вантажний вхід
664 вантажний вхід
665 вантажний вхід
666 вантажний вхід
667 вантажний вхід
668 вантажний вхід
669 вантажний вхід
670 вантажний вхід
671 вантажний вхід
672 вантажний вхід
673 вантажний вхід
674 вантажний вхід
675 вантажний вхід
676 вантажний вхід
677 вантажний вхід
678 вантажний вхід
679 вантажний вхід
680 вантажний вхід
681 вантажний вхід
682 вантажний вхід
683 вантажний вхід
684 вантажний вхід
685 вантажний вхід
686 вантажний вхід
687 вантажний вхід
688 вантажний вхід
689 вантажний вхід
690 вантажний вхід
691 вантажний вхід
692 вантажний вхід
693 вантажний вхід
694 вантажний вхід
695 вантажний вхід
696 вантажний вхід
697 вантажний вхід
698 вантажний вхід
699 вантажний вхід
700 вантажний вхід
701 вантажний вхід
702 вантажний вхід
703 вантажний вхід
704 вантажний вхід
705 вантажний вхід
706 вантажний вхід
707 вантажний вхід
708 вантажний вхід
709 вантажний вхід
710 вантажний вхід
711 вантажний вхід
712 вантажний вхід
713 вантажний вхід
714 вантажний вхід
715 вантажний вхід
716 вантажний вхід
717 вантажний вхід
718 вантажний вхід
719 вантажний вхід
720 вантажний вхід
721 вантажний вхід
722 вантажний вхід
723 вантажний вхід
724 вантажний вхід
725 вантажний вхід
726 вантажний вхід
727 вантажний вхід
728 вантажний вхід
729 вантажний вхід
730 вантажний вхід
731 вантажний вхід
732 вантажний вхід
733 вантажний вхід
734 вантажний вхід
735 вантажний вхід
736 вантажний вхід
737 вантажний вхід
738 вантажний вхід
739 вантажний вхід
740 вантажний вхід
741 вантажний вхід
742 вантажний вхід
743 вантажний вхід
744 вантажний вхід
745 вантажний вхід
746 вантажний вхід
747 вантажний вхід
748 вантажний вхід
749 вантажний вхід
750 вантажний вхід
751 вантажний вхід
752 вантажний вхід
753 вантажний вхід
754 вантажний вхід
755 вантажний вхід
756 вантажний вхід
757 вантажний вхід
758 вантажний вхід
759 вантажний вхід
760 вантажний вхід
761 вантажний вхід
762 вантажний вхід
763 вантажний вхід
764 вантажний вхід
765 вантажний вхід
766 вантажний вхід
767 вантажний вхід
768 вантажний вхід
769 вантажний вхід
770 вантажний вхід
771 вантажний вхід
772 вантажний вхід
773 вантажний вхід
774 вантажний вхід
775 вантажний вхід
776 вантажний вхід
777 вантажний вхід
778 вантажний вхід
779 вантажний вхід
780 вантажний вхід
781 вантажний вхід
782 вантажний вхід
783 вантажний вхід
784 вантажний вхід
785 вантажний вхід
786 вантажний вхід
787 вантажний вхід
788 вантажний вхід
789 вантажний вхід
790 вантажний вхід
791 вантажний вхід
792 вантажний вхід
793 вантажний вхід
794 вантажний вхід
795 вантажний вхід
796 вантажний вхід
797 вантажний вхід
798 вантажний вхід
799 вантажний вхід
800 вантажний вхід
801 вантажний вхід
802 вантажний вхід
803 вантажний вхід
804 вантажний вхід
805 вантажний вхід
806 вантажний вхід
807 вантажний вхід
808 вантажний вхід
809 вантажний вхід
810 вантажний вхід
811 вантажний вхід
812 вантажний вхід
813 вантажний вхід
814 вантажний вхід
815 вантажний вхід
816 вантажний вхід
817 вантажний вхід
818 вантажний вхід
819 вантажний вхід
820 вантажний вхід
821 вантажний вхід
822 вантажний вхід
823 вантажний вхід
824 вантажний вхід
825 вантажний вхід
826 вантажний вхід
827 вантажний вхід
828 вантажний вхід
829 вантажний вхід
830 вантажний вхід
831 вантажний вхід
832 вантажний вхід
833 вантажний вхід
834 вантажний вхід
835 вантажний вхід
836 вантажний вхід
837 вантажний вхід
838 вантажний вхід
839 вантажний вхід
840 вантажний вхід
841 вантажний вхід
842 вантажний вхід
843 вантажний вхід
844 вантажний вхід
845 вантажний вхід
846 вантажний вхід
847 вантажний вхід
848 вантажний вхід
849 вантажний вхід
850 вантажний вхід
851 вантажний вхід
852 вантажний вхід
853 вантажний вхід
854 вантажний вхід
855 вантажний вхід
856 вантажний вхід
857 вантажний вхід
858 вантажний вхід
859 вантажний вхід
860 вантажний вхід
861 вантажний вхід
862 вантажний вхід
863 вантажний вхід
864 вантажний вхід
865 вантажний вхід
866 вантажний вхід
867 вантажний вхід
868 вантажний вхід
869 вантажний вхід
870 вантажний вхід
871 вантажний вхід
872 вантажний вхід
873 вантажний вхід
874 вантажний вхід
875 вантажний вхід
876 вантажний вхід
877 вантажний вхід
878 вантажний вхід
879 вантажний вхід
880 вантажний вхід
881 вантажний вхід
882 вантажний вхід
883 вантажний вхід
884 вантажний вхід
885 вантажний вхід
886 вантажний вхід
887 вантажний вхід
888 вантажний вхід
889 вантажний вхід
890 вантажний вхід
891 вантажний вхід
892 вантажний вхід
893 вантажний вхід
894 вантажний вхід
895 вантажний вхід
896 вантажний вхід
897 вантажний вхід
898 вантажний вхід
899 вантажний вхід
900 вантажний вхід
901 вантажний вхід
902 вантажний вхід
903 вантажний вхід
904 вантажний вхід
905 вантажний вхід
906 вантажний вхід
907 вантажний вхід
908 вантажний вхід
909 вантажний вхід
910 вантажний вхід
911 вантажний вхід
912 вантажний вхід
913 вантажний вхід
914 вантажний вхід
915 вантажний вхід
916 вантажний вхід
917 вантажний вхід
918 вантажний вхід
919 вантажний вхід
920 вантажний вхід
921 вантажний вхід
922 вантажний вхід
923 вантажний вхід
924 вантажний вхід
925 вантажний вхід
926 вантажний вхід
927 вантажний вхід
928 вантажний вхід
929 вантажний вхід
930 вантажний вхід
931 вантажний вхід
932 вантажний вхід
933 вантажний вхід
934 вантажний вхід
935 вантажний вхід
936 вантажний вхід
937 вантажний вхід
938 вантажний вхід
939 вантажний вхід
940 вантажний вхід
941 вантажний вхід
942 вантажний вхід
943 вантажний вхід
944 вантажний вхід
945 вантажний вхід
946 вантажний вхід
947 вантажний вхід
948 вантажний вхід
949 вантажний вхід
950 вантажний вхід
951 вантажний вхід
952 вантажний вхід
953 вантажний вхід
954 вантажний вхід
955 вантажний вхід
956 вантажний вхід
957 вантажний вхід
958 вантажний вхід
959 вантажний вхід
960 вантажний вхід
961 вантажний вхід
962 вантажний вхід
963 вантажний вхід
964 вантажний вхід
965 вантажний вхід
966 вантажний вхід
967 вантажний вхід
968 вантажний вхід
969 вантажний вхід
970 вантажний вхід
971 вантажний вхід
972 вантажний вхід
973 вантажний вхід
974 вантажний вхід
975 вантажний вхід
976 вантажний вхід
977 вантажний вхід
978 вантажний вхід
979 вантажний вхід
980 вантажний вхід
981 вантажний вхід
982 вантажний вхід
983 вантажний вхід
984 вантажний вхід
985 вантажний вхід
986 вантажний вхід
987 вантажний вхід
988 вантажний вхід
989 вантажний вхід
990 вантажний вхід
991 вантажний вхід
992 вантажний вхід
993 вантажний вхід
994 вантажний вхід
995 вантажний вхід
996 вантажний вхід
997 вантажний вхід
998 вантажний вхід
999 вантажний вхід
1000 вантажний вхід

Експозиція 1-го поверху

1	гардероб	23 м²
2	гардероб	23 м²
3	гардероб	23 м²
4	гардероб	14 м²
5	ліф	
6	ліф	
7	ліф для людей з маломобільністю	2 м²
8	ліф для людей з маломобільністю	2 м²
9	сходи сумісного магазину кафе	25 м²
10	сходи сумісного магазину кафе	25 м²
11	хол для проведення кафе	189 м²
12	загальна кухня кафе	14 м²
13	кабінет директора	10 м²
14	кабінет директора	10 м²
15	кухня	10 м²
16	кухня	10 м²
17	роздягальня	8 м²
18	роздягальня	8 м²
19	підсобний приміщення	28 м²
20	ліф для проведення кафе	3 м²
21	ліф для проведення кафе	3 м²
22	гардероб, гардеробний майданчик	36 м²
23	офіс менеджера	23 м²
24	офіс менеджера	23 м²
25	офіс адміністратора	23 м²
26	офіс бухгалтера	18 м²
27	офіс бухгалтера	18 м²
28	офіс завідувача	18 м²
29	офіс завідувача	18 м²
30	кімната відпочинку приміщення	29 м²
31	ліф для проведення	2 м²
32	ліф для проведення	
33	виставковий простір	525 м²
34	експериментальна експозиційна	38 м²

Експозиція 2-го поверху

35	хол експозиційних експозицій	38 м²
36	виставковий простір	703 м²
37	експериментальна експозиційна	38 м²
38	хол для лекцій	124 м²
39	хол для лекцій	124 м²
40	виставковий простір	703 м²
41	допоміжна, підсобна приміщення лекційної	22 м²
42	допоміжна, підсобна приміщення лекційної	22 м²
43	допоміжна, підсобна приміщення лекційної	22 м²
44	допоміжна, підсобна приміщення лекційної	22 м²
45	хол експозиційних експозицій	42 м²
46	виставковий простір	630 м²
47	виставковий простір	630 м²

План 1-го поверху

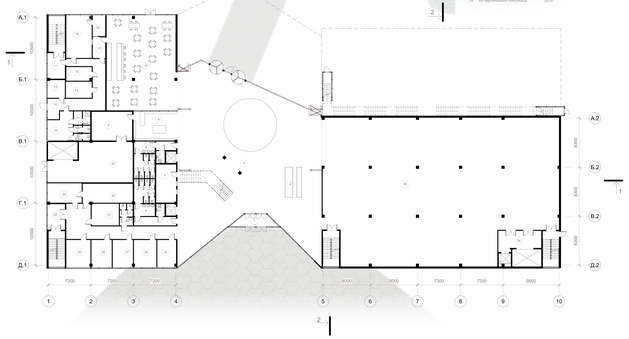

План 3-го поверху

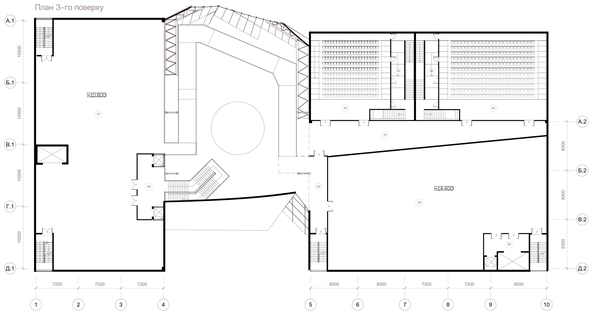
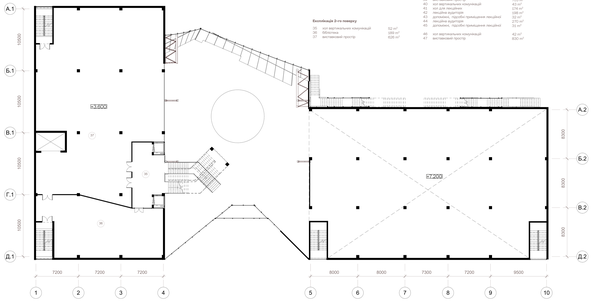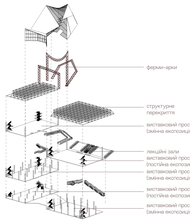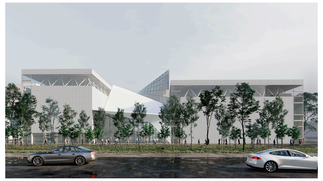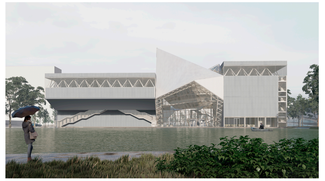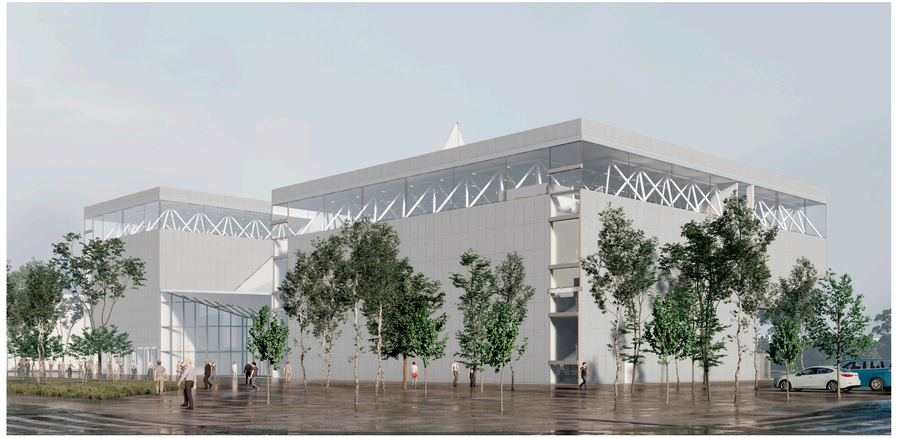
План 2-го поверху