

**КВАЛІФІКАЦІЙНА ВИПУСНА РОБОТА  
НА ЗДОБУТТЯ ОСВІТНЬОГО СТУПЕНЯ  
БАКАЛАВРА АРХІТЕКТУРИ**

на тему:

**"ТОРГІВЕЛЬНО РОЗВАЖАЛЬНИЙ ЦЕНТР  
У С.СКНИЛОВІ ЛЬВІВСЬКОЇ ОБЛАСТІ"**

Загальним обсягом 6 аркушів А1, пояснювальна записка 53 с.

Виконав: студент групи АРХ-20-1Б

191 "Архітектура та містобудування"

Освітньо-професійна програма Архітектура та містобудування"

(шифр і назва спеціальності, освітньо-професійна програма)

**Басула В'ячеслав Вікторович**

(Прізвище, ім'я та по батькові здобувача повністю)

Керівник: доц. Третяк Максим Едуардович

(наук. Ступінь, посада, прізвище, ім'я, по батькові)

Київ - 2024 р.



# МІСТОБУДІВНЕ РІШЕННЯ

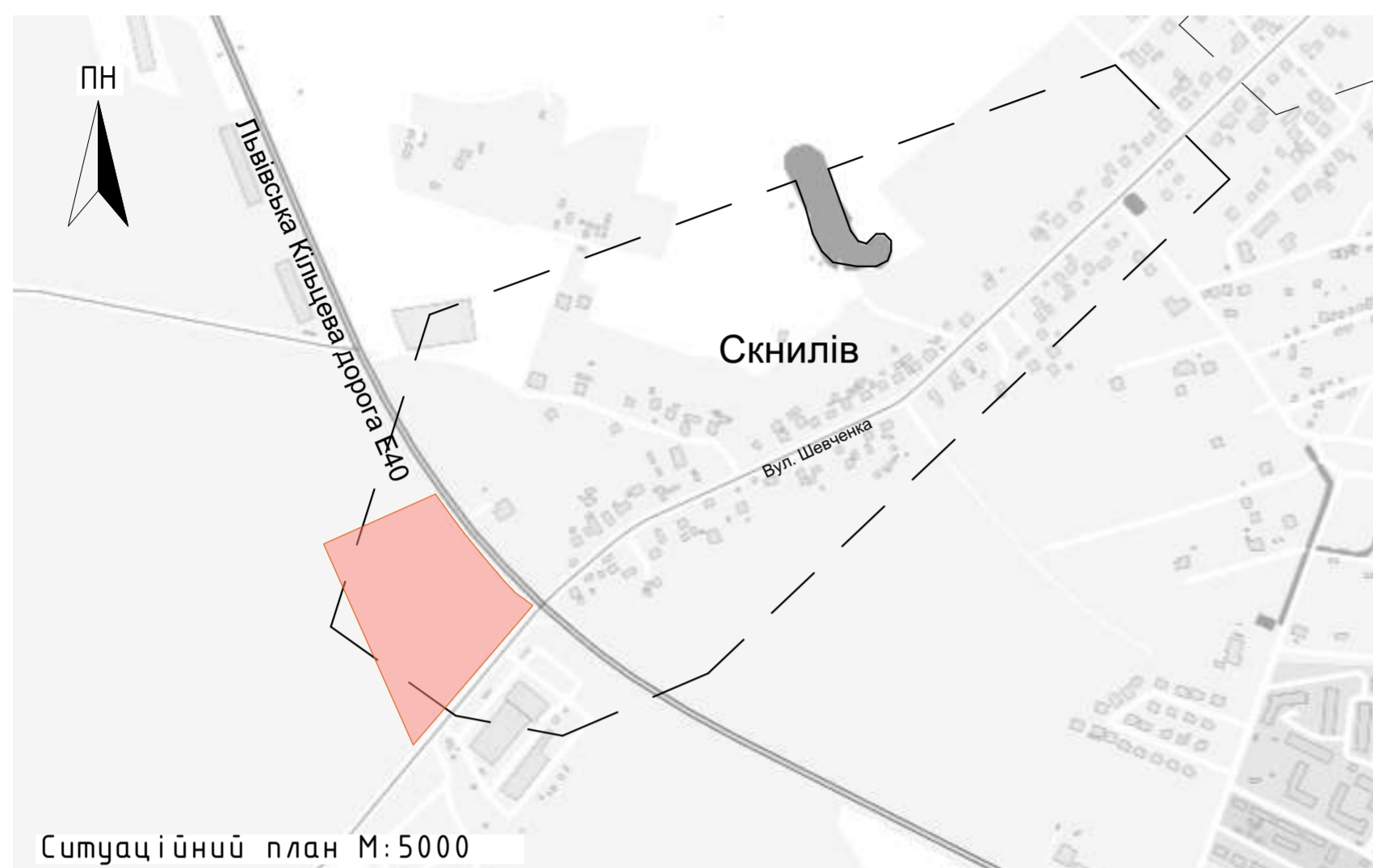

Ситуаційний план М:5000

Умовні позначення до ситуаційного плану

— — - Межі села скнилів      ■ - Ділянка проектування

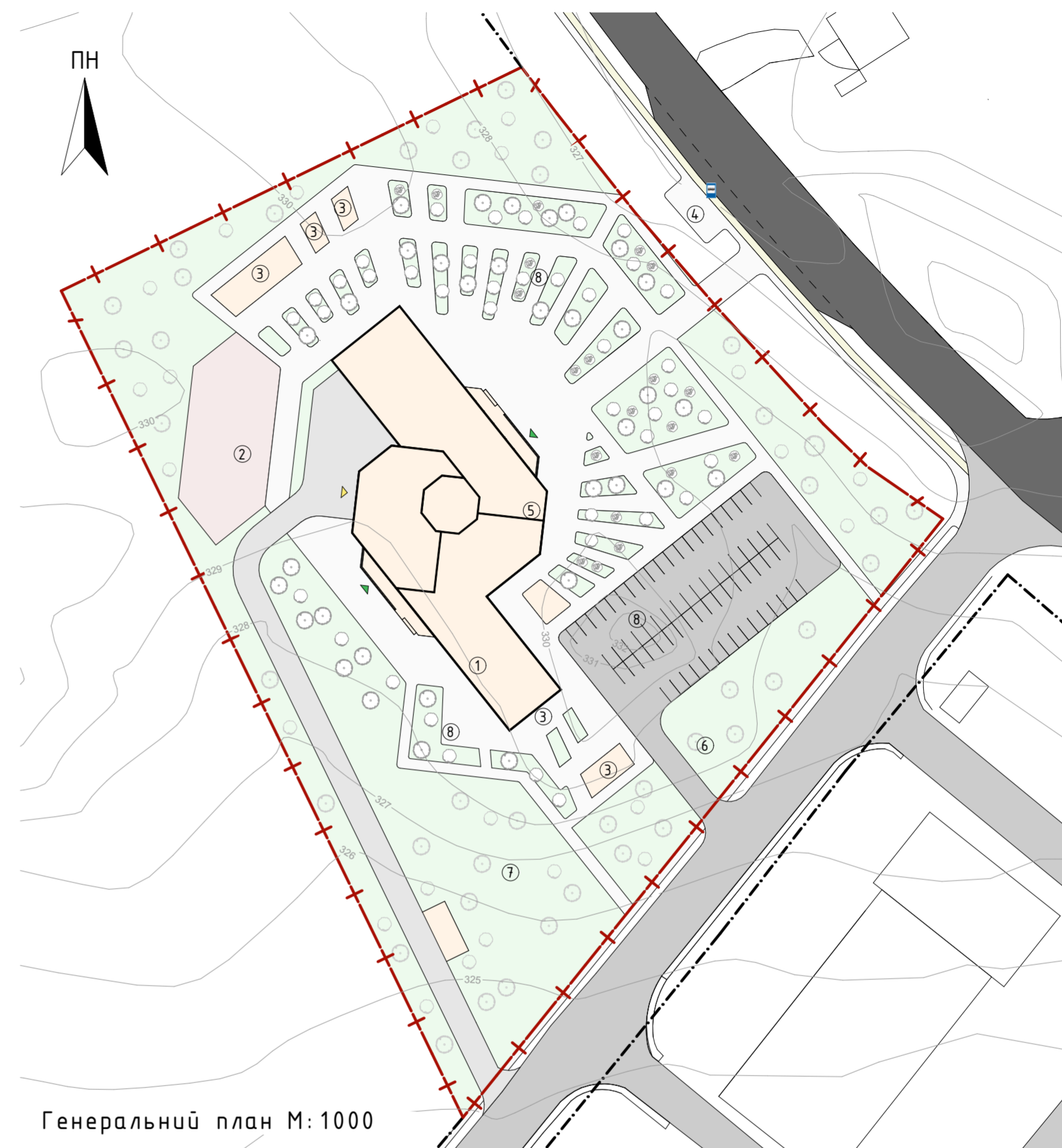

Генеральний план М:1000

Експлікація території

- ① - Проектна будівля
- ② - Зона парку аттракціонів
- ③ - Комерційні майданчики
- ④ - Автобусна зупинка
- ⑤ - Площа перед входом
- ⑥ - Паркінг автомобілей
- ⑦ - Господарський майданчик
- ⑧ - Зона відпочинку

Умовні позначки до генерального плану

- - Покриття проїжджої частини
- - Пішохідна доріжка з можливістю автомобільного проїзду
- - Пішохідні доріжки
- - Велодоріжка
- - Зелені насадження
- - Гумове покриття
- - Зупинка громадського транспорту
- ▲ - Входи та виходи для відвідувачів
- ▲ - Службовий вхід для персоналу
- — - Червоні лінії
- — - Контур будівлі
- — - Межі ділянки
- - Проектні будівлі
- - Львівська кільцева дорога Е40



Аксанометричне зображення будівлі

# ПЛАНУВАННЯ

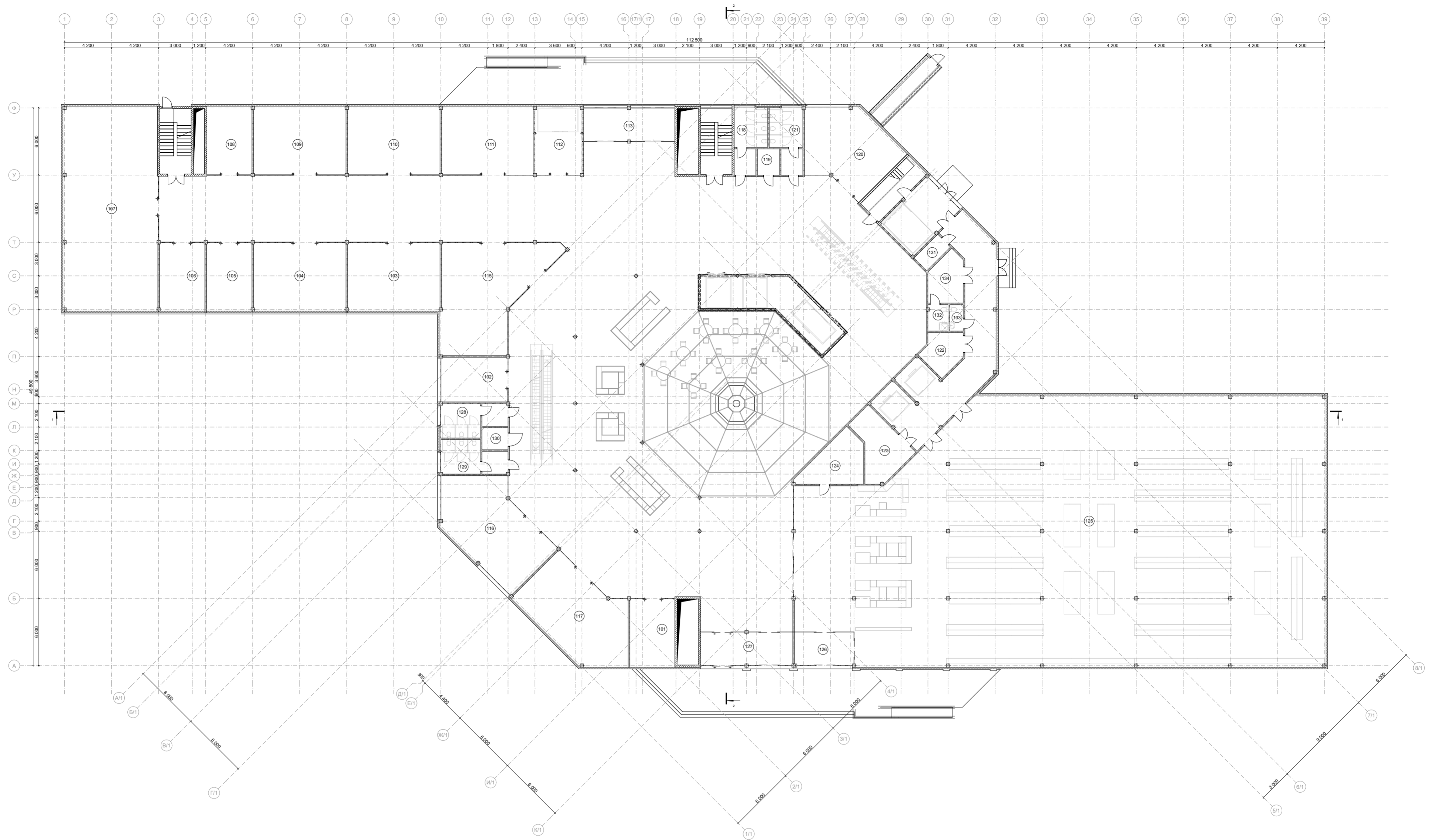

План 1-го поверху на відм. +0.000 М:250

Експлікація приміщень 1-го поверху			Експлікація приміщень 1-го поверху			Експлікація приміщень 1-го поверху			Експлікація приміщень 1-го поверху		
№	Найменування	Площа	№	Найменування	Площа	№	Найменування	Площа	№	Найменування	Площа
101	Торгова зала	24,71	109	Торгова зала	49,81	119	Соціальна вбиральня	4,39	128	Жіноча вбиральня	15,86
102	Торгова зала	24,54	110	Торгова зала	50,12	120	Торгівельна зала	51,23	129	Чоловіча вбиральня	15,85
103	Торгова зала	48,60	111	Торгівельна зала	49,57	121	Жіноча вбиральня	15,05	130	Соціальна вбиральня	4,53
104	Торгова зала	48,60	112	Зала погрузки товарів	23,98	122	Кабінет директора	11,08	131	Приміщення завідуючого складом	4,84
105	Торгова зала	23,40	113	Тамбур	24,21	123	Приміщення зберігання	21,42	132	Душова персоналу	4,23
106	Торгова зала	25,36	115	Торгова зала	76,58	124	Торгівельна зала	19,81	133	Санвузол персоналу	2,82
107	Торгова зала	149,74	116	Торгова зала	66,93	125	Торгова зала універсаму	1 039,07	134	Гардероб персоналу	12,64
108	Торгова зала	25,22	117	Торгова зала	65,36	126	Тамбур універсаму	15,57			
109	Торгова зала	49,81	118	Чоловіча вбиральня	15,12	127	Тамбур	24,18			2 054,42 м <sup>2</sup>

# ПЛАНУВАННЯ

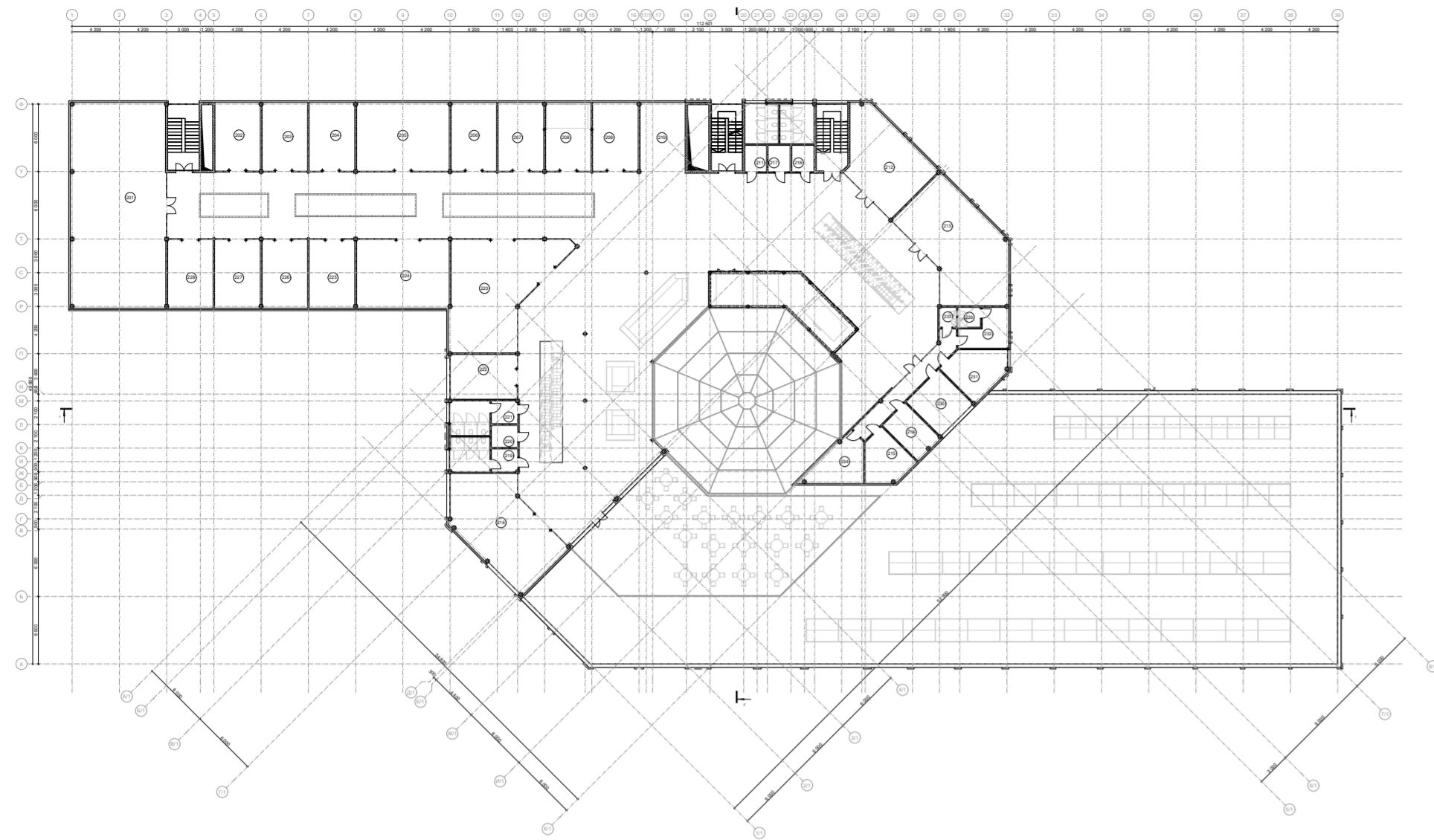

План 2-го поверху на відм. +6.000 М:500

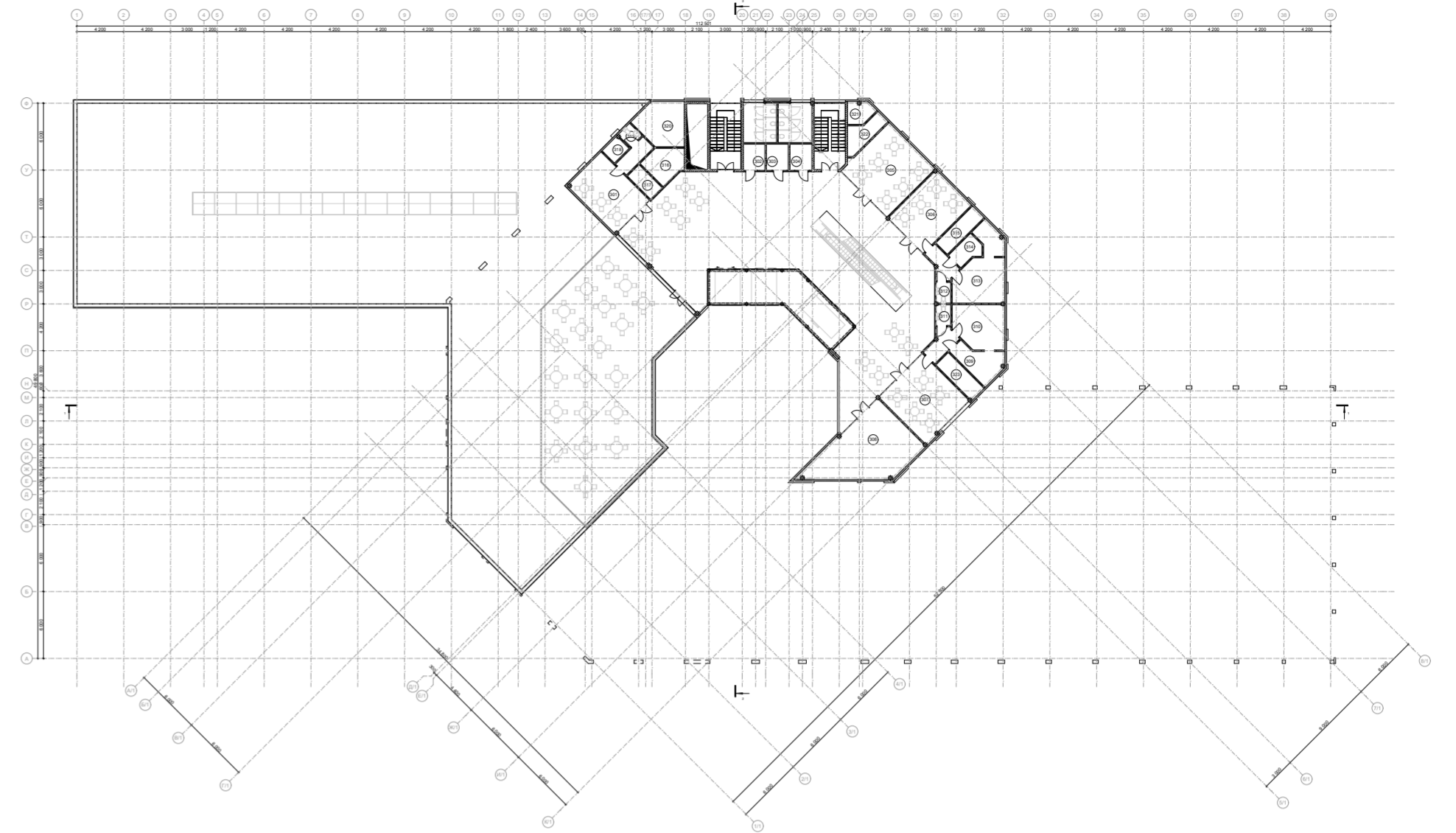

План 3-го поверху на відм. +12.000 М:500

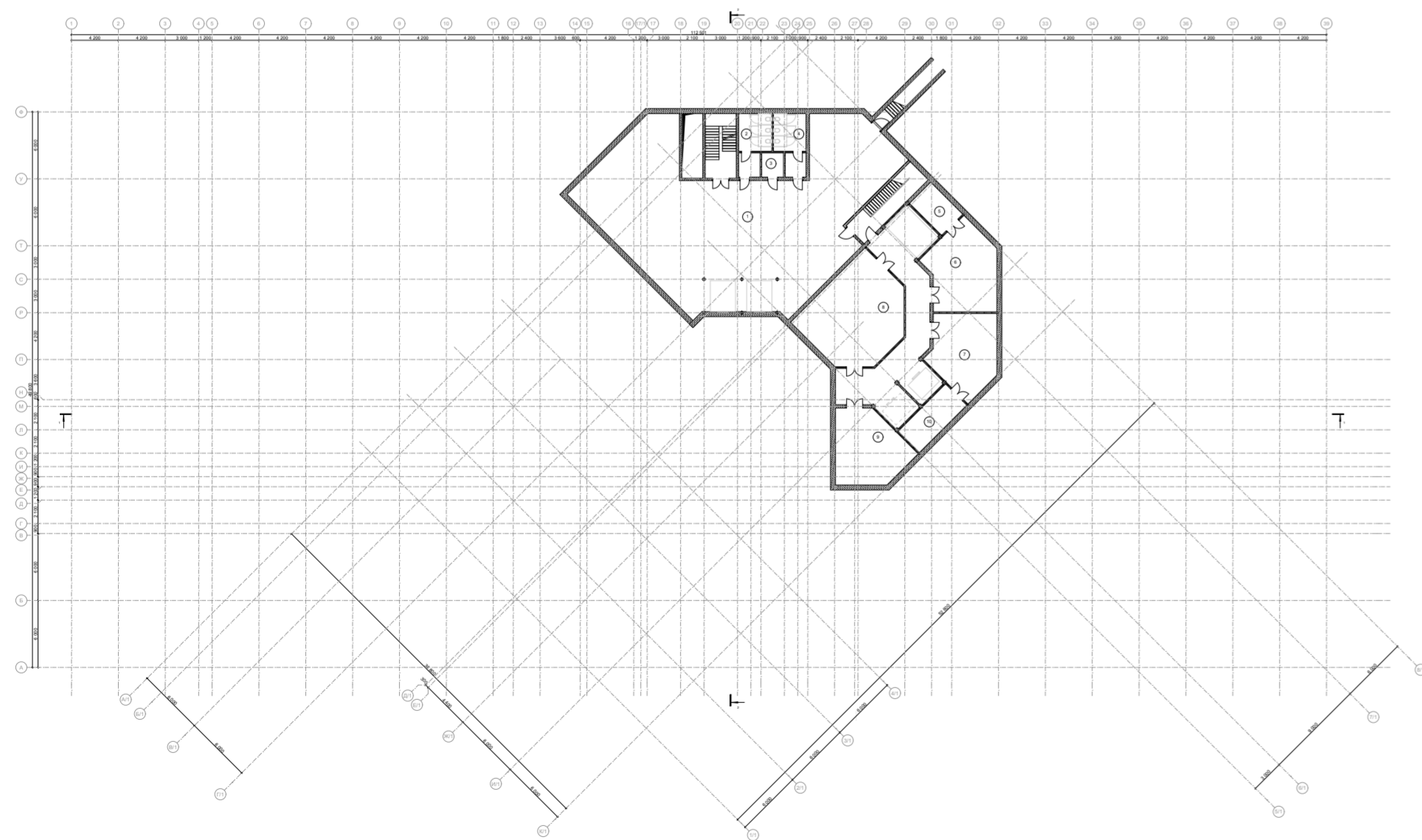

План підземного поверху на відм. -4.000 М:500

Експлікація підземного поверху			Експлікація 2-ї поверху			Експлікація приміщень 3-го поверху		
№	Назва приміщення	Площа	№	Назва приміщення	Площа	№	Назва приміщення	Площа
1	Бомбосховище	337,01	215	Кімната спостереження	16,18	305	Зала для відвідувачів фуд-корту	36,09
2	Чоловіча вбиральня	15,12	216	Торгова зала	65,28	306	Зала для відвідувачів фуд-корту	26,41
3	Соціальна вбиральня	4,39	217	Соціальна вбиральня	4,53	307	Зала для відвідувачів фуд-корту	33,02
4	Жіноча вбиральня	15,05	218	Чоловіча вбиральня	15,55	308	Зала для дітей	43,16
5	Приміщення зберігання	10,91	219	Чоловіча вбиральня	15,85	309	Мийна-складська	10,26
6	Приміщення зберігання	42,79	220	Соціальна вбиральня	4,53	310	Гарячий цех	17,30
7	Приміщення зберігання	38,89	221	Жіноча вбиральня	15,85	311	Вбиральня персоналу	2,41
8	Приміщення зберігання	68,08	222	Торгова зала	23,62	312	Вбиральня персоналу	2,41
9	Приміщення зберігання	38,38	223	Торгова зала	78,48	313	Гарячий цех	17,30
10	Приміщення зберігання	16,22	224	Торгова зала	51,66	314	Мийна-складська	10,26
		586,84 м <sup>2</sup>	225	Торгова зала	25,83	315	Роздаточна	7,10
Експлікація 2-ї поверху			226	Торгова зала	25,83	316	Мийна-складська	8,80
№	Назва приміщення	Площа	227	Торгова зала	25,83	317	Роздаточна	4,24
201	Торгова зала	155,31	228	Торгова зала	25,83	318	Підсобне приміщення	2,88
202	Торгова зала	25,09	229	Душова персоналу	3,54	319	Вбиральня персоналу	2,30
203	Торгова зала	25,34	230	Кабінет директора	17,88	320	Гарячий цех	15,33
204	Торгова зала	24,88	231	Кабінет заступника директора	18,55	321	Комора алкоголю	4,27
205	Торгова зала	51,04	232	Роздягальня персоналу	12,24	322	Роздаточна	6,65
206	Торгова зала	24,60	233	Санвузол персоналу	2,66	323	Роздаточна	7,10
207	Торгова зала	25,34	234	Кімната персоналу	15,81			319,42 м <sup>2</sup>
208	Зала погрузки товарів	25,72			1 022,84 м <sup>2</sup>			
209	Торгова зала	24,42	Експлікація приміщень 3-го поверху					
210	Торгова зала	25,33	№	Назва приміщення	Площа			
211	Жіноча вбиральня	15,85	301	Зала для відвідувачів фуд-корту	26,20			
212	Торгова зала	48,71	302	Жіноча вбиральня	15,85			
213	Торгова зала	73,35	303	Соціальна вбиральня	4,53			
214	Бухгалтерія	12,33	304	Чоловіча вбиральня	15,55			

# ФАСАДИ



Фасад в осях 1-39 М:200

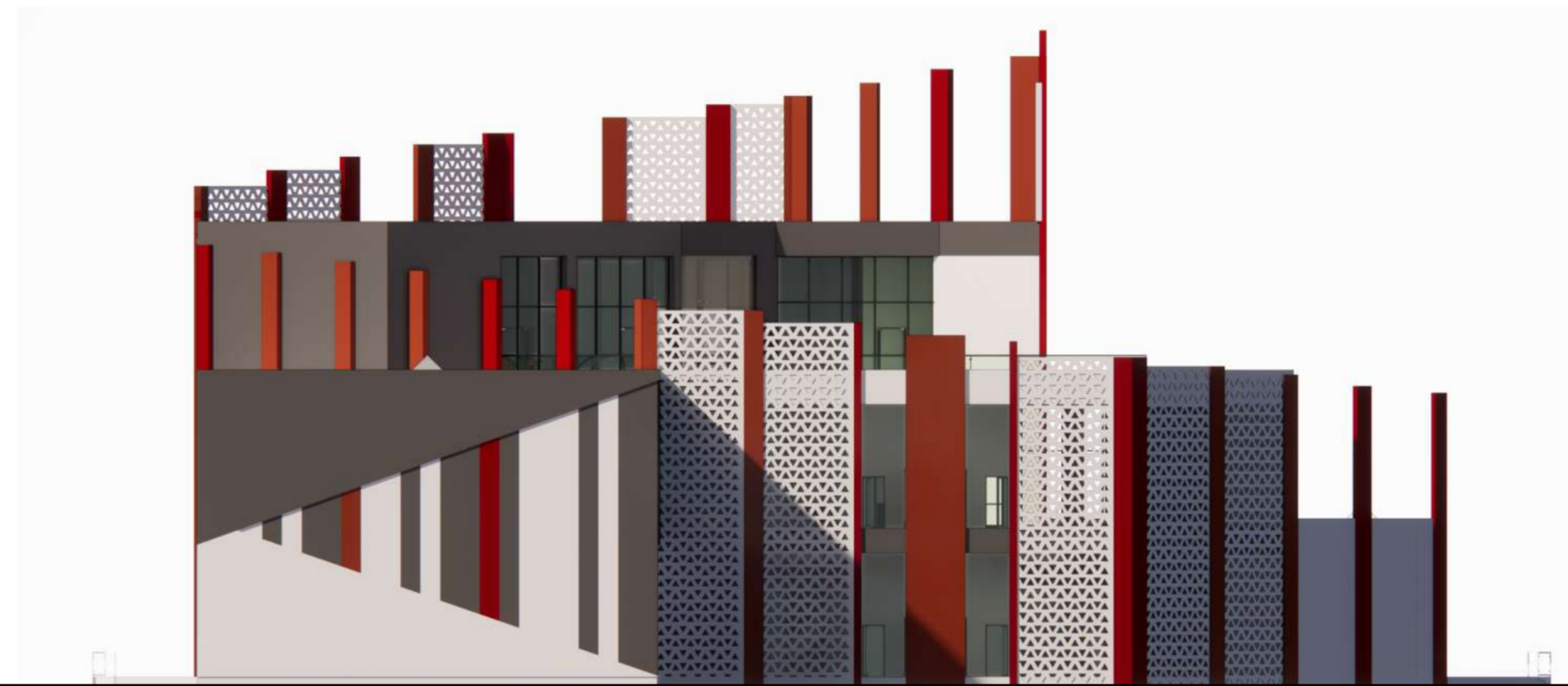

Фасад в осях Ф-А М:200



Фасад в осях 39-1 М:400

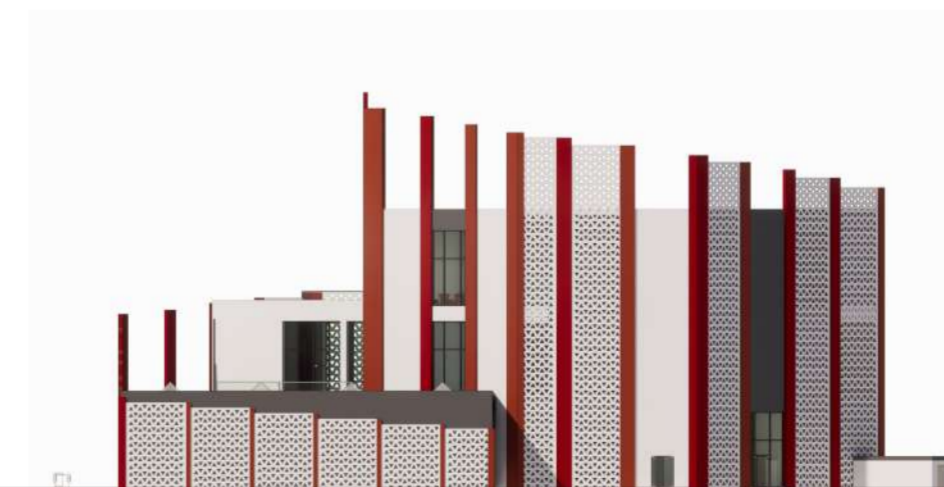

Фасад в осях 39-1 М:400

# КОНСТРУКТИВНЕ РІШЕННЯ

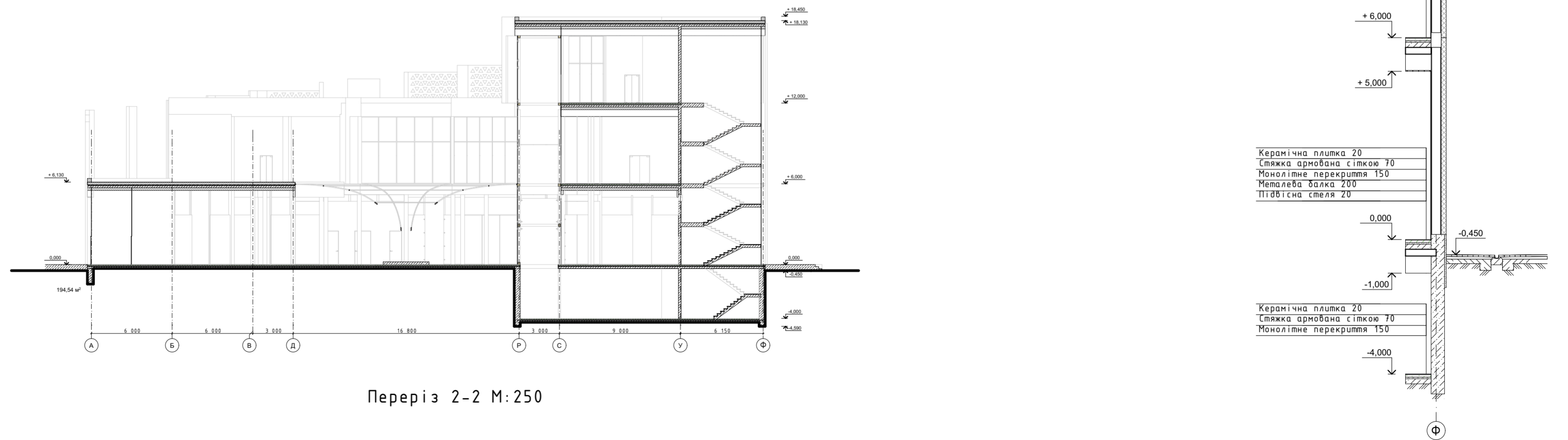
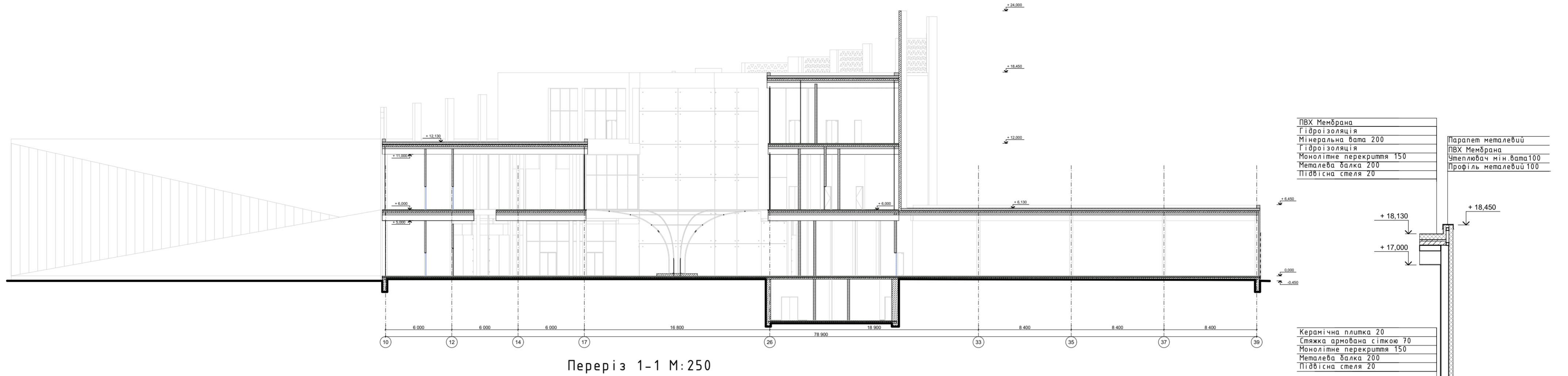

# ІНТЕР'ЄРНЕ РІШЕННЯ



Розгортка К-А М:200

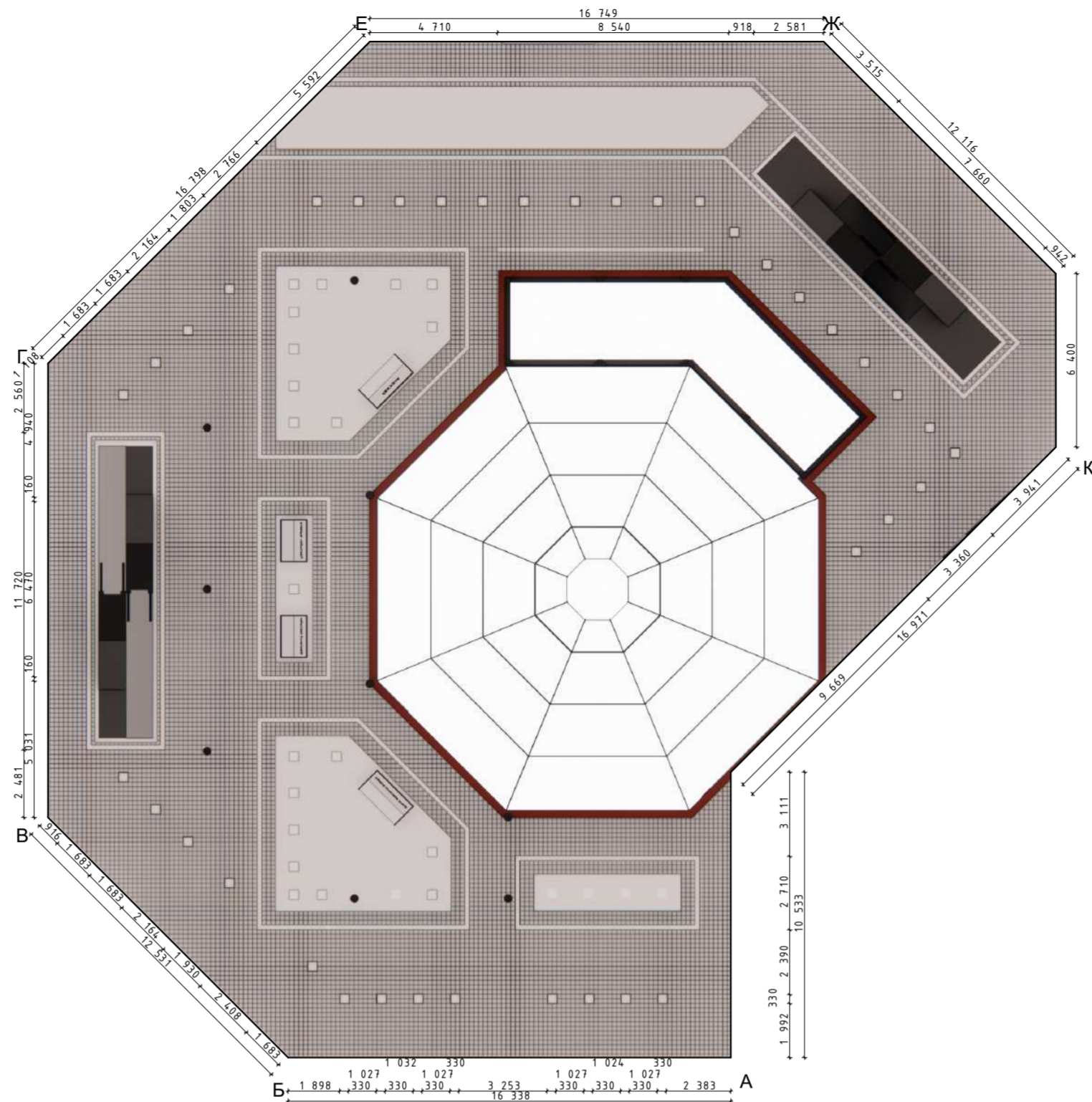

План стелі М:200

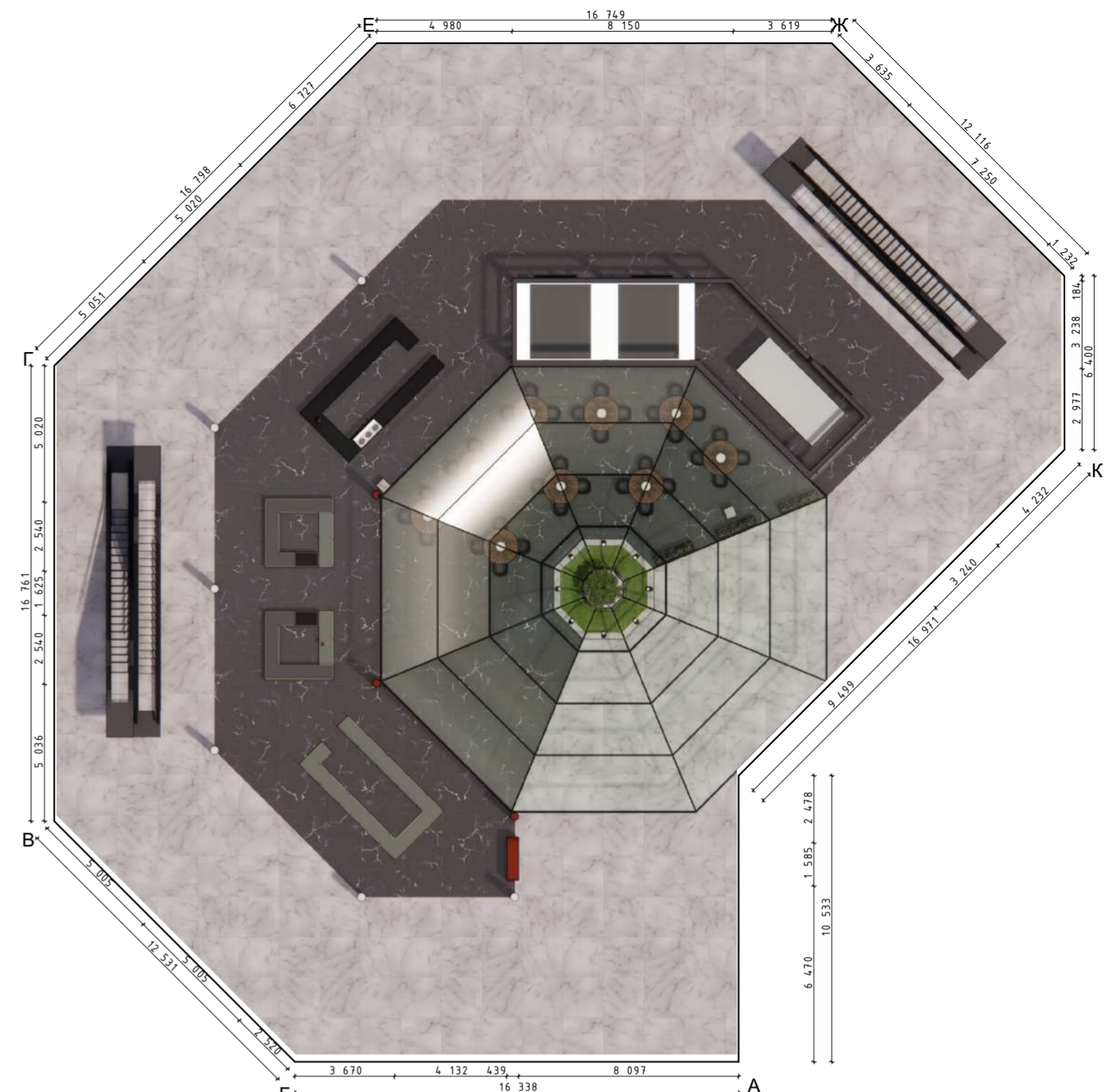

План підлоги М:200

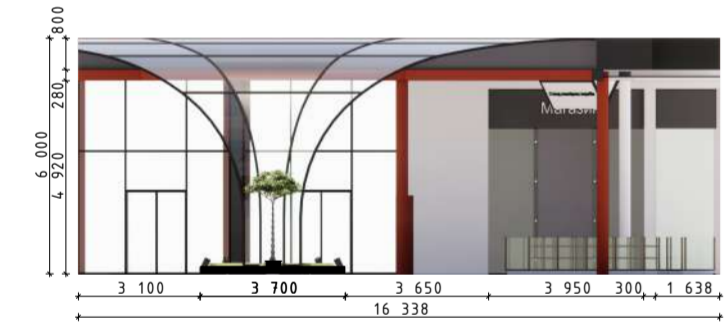

Розгортка А-Б М:200

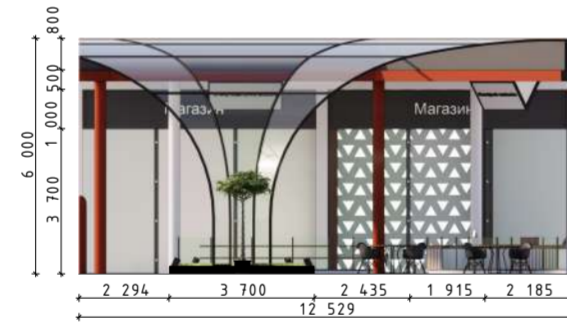

Розгортка Б-В М:200

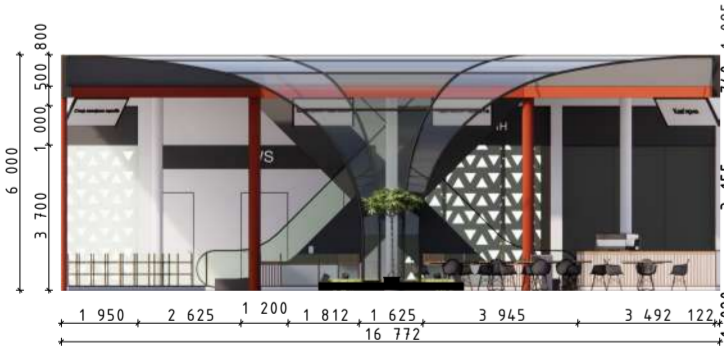

Розгортка В-Г М:200



Розгортка Г-Е М:200

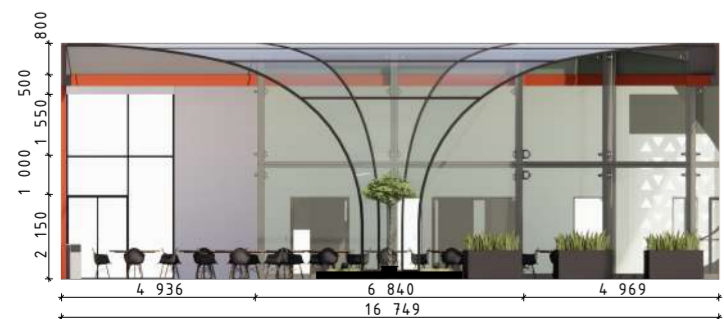

Розгортка Е-Ж М:200

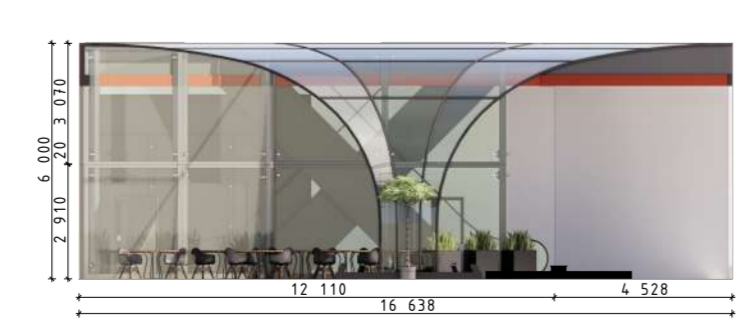

Розгортка Ж-К М:200



# ВІЗУАЛІЗАЦІЯ ЕКСТЕР'ЄРУ

