РОЗДІЛ 1. ТЕОРІЯ І ПРАКТИКА ПРОЕКТУВАННЯ ЛІКУВАЛЬНО-ОЗДОРОВЧИХ КОМПЛЕСІВ

1.1. ТИПОЛОГІЯ ТА ПРОБЛЕМАТИКА ПРОЕКТУВАННЯ МЕДИЧНИХ ЗАКЛАДІВ

1.2. АНАЛІЗ ВІТЧИЗНЯНИХ ПРИКЛАДІВ МЕДИЧНО-ОЗДОРОВЧИХ ЛІКУВАЛЬНИХ ЗАКЛАДІВ

1.3. ЗАКОРДОННИЙ ДОСВІД ПРОЕКТУВАННЯ МЕДИЧНИХ КОМПЛЕКСІВ ДЛЯ ДІТЕЙ

РОЗДІЛ 2. ТЕОРЕТИЧНІ ЗАСОБИ ФОРМУВАННЯ АРХІТЕКТУРНО-ПЛАНУВАЛЬНОЇ ОРГАНІЗАЦІЇ МЕДИЧНИХ КОМПЛЕКСІВ

2.1. Фактори впливу на проектування лікувально-оздоровчих комплексів

2.2. Принципи формування медично-оздоровчувальних комплексів для дітей

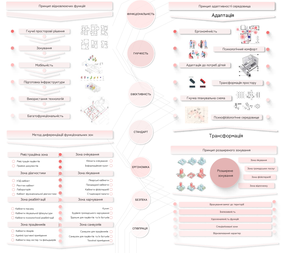

2.3. Методи і прийоми в організації медично-оздоровчувальних комплексів

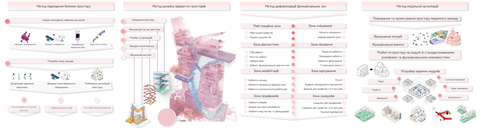

РОЗДІЛ 3. ОСОБЛИВОСТІ ОРГАНІЗАЦІЇ АРХІТЕКТУРНОГО СЕРЕДОВИЩА МЕДИЧНИХ КОМПЛЕКСІВ ДЛЯ ДІТЕЙ

3.1. Містобудівні рішення комплексу та особливості розташування на ділянці

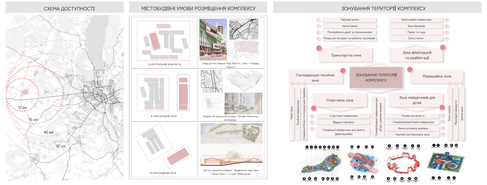

3.2. Об'ємно-розпланувальні вирішення та організація простору

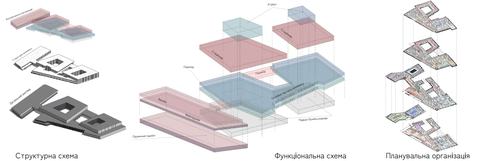
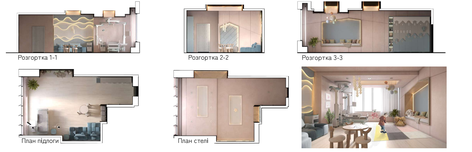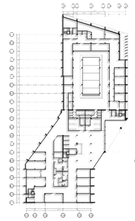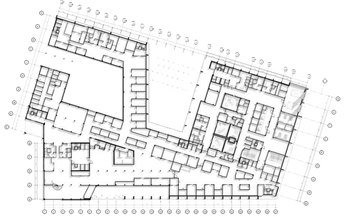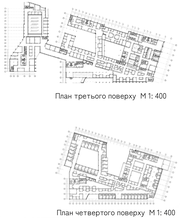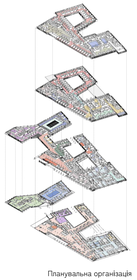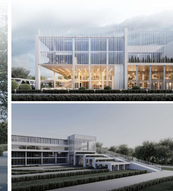
3.3. Інтер'єр та предметне наповнення медично-оздоровчого комплексу для дітей