

АТЕСТАЦІЙНА РОБОТА НА ЗДОБУТТЯ ОСВІТНЬОГО СТУПЕНЯ МАГІСТР

на тему:

«ОСОБЛИВОСТІ АРХІТЕКТУРНО-ПЛАНУВАЛЬНОЇ ОРГАНІЗАЦІЇ
КІННОСПОРТИВНИХ КОМПЛЕКСІВ У ПРИМІСЬКІЙ ЗОНІ М. КИЄВА (НА
ПРИКЛАДІ ГПО-ЦЕНТРУ В БУЧАНСЬКОМУ РАЙОНІ КИЇВСЬКОЇ ОБЛАСТІ)»

загальним обсягом 15 аркуїв формату А1, пояснювальна записка 185 с.

Виконала: студентка групи АРХ 61-А
191 «Архітектура та містобудування»
(шифр і назва спеціальності)

Чупринка Поліна Олексіївна
(прізвище, ім'я по батькові)

Науковий керівник: Зінов'єва О. С.
(прізвище, ініціали)

канд. арх., доцент
(науковий ступінь, вчене звання)

Керівник проектної частини: Зінов'єва О. С.
(прізвище, ініціали)

канд. арх., доцент
(науковий ступінь, вчене звання)

1.1. ТЕОРЕТИЧНІ ПЕРЕДУМОВИ АРХІТЕКТУРНО-ПЛАНУВАЛЬНОЇ ОРГАНІЗАЦІЇ КІННО-СПОРТИВНИХ КОМПЛЕКСІВ

МЕТОДИЧНІ ЗАСАДИ РЕКОНСТРУКЦІЇ БАГАТОФУНКЦІОНАЛЬНИХ СТАДІОНІВ

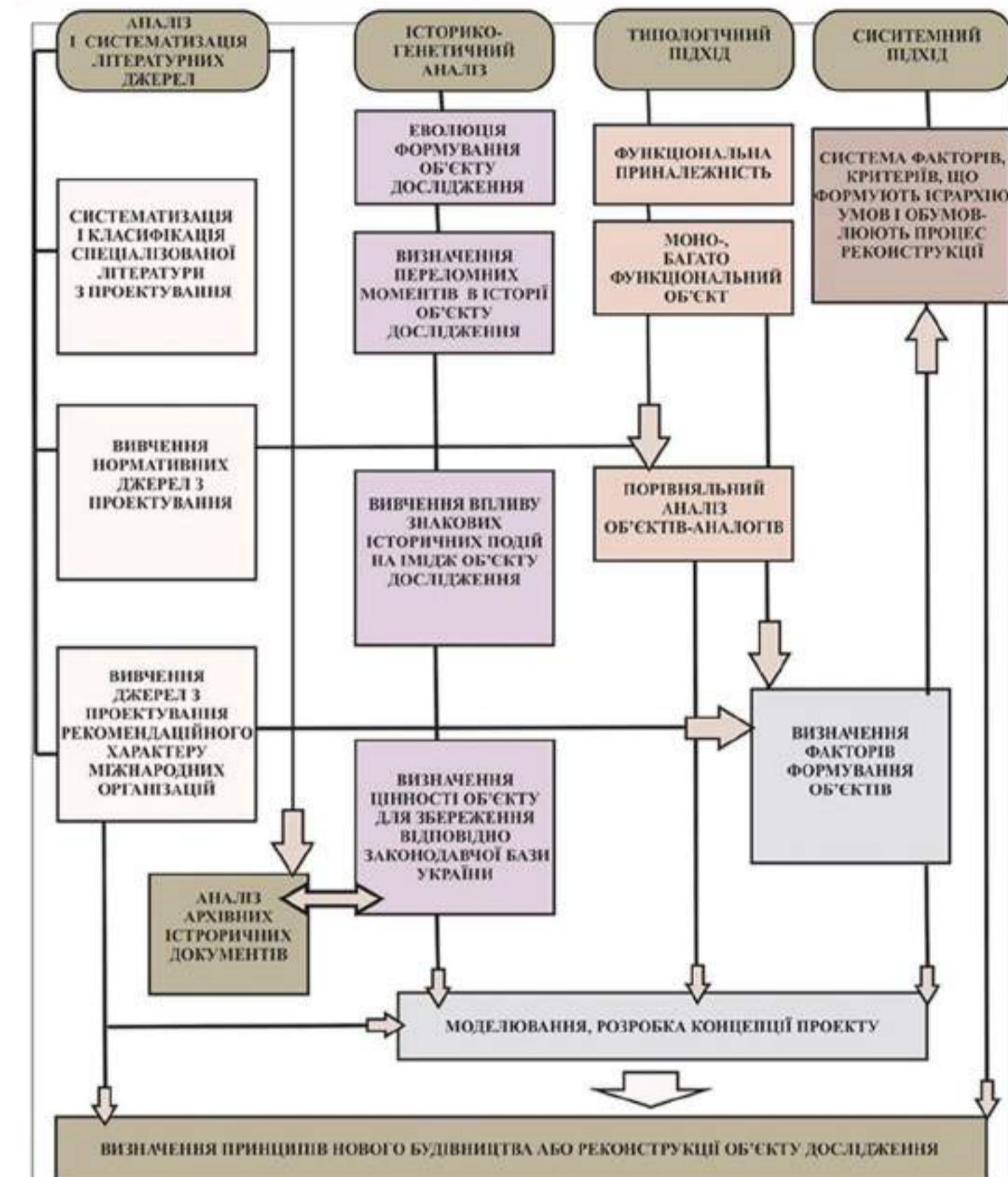

МЕТОДИЧНІ ОСНОВИ З ДОСЛІДЖЕННЯ БАГАТОФУНКЦІОНАЛЬНИХ СПОРТИВНИХ КОМПЛЕКСІВ (за Чубом О. М.)

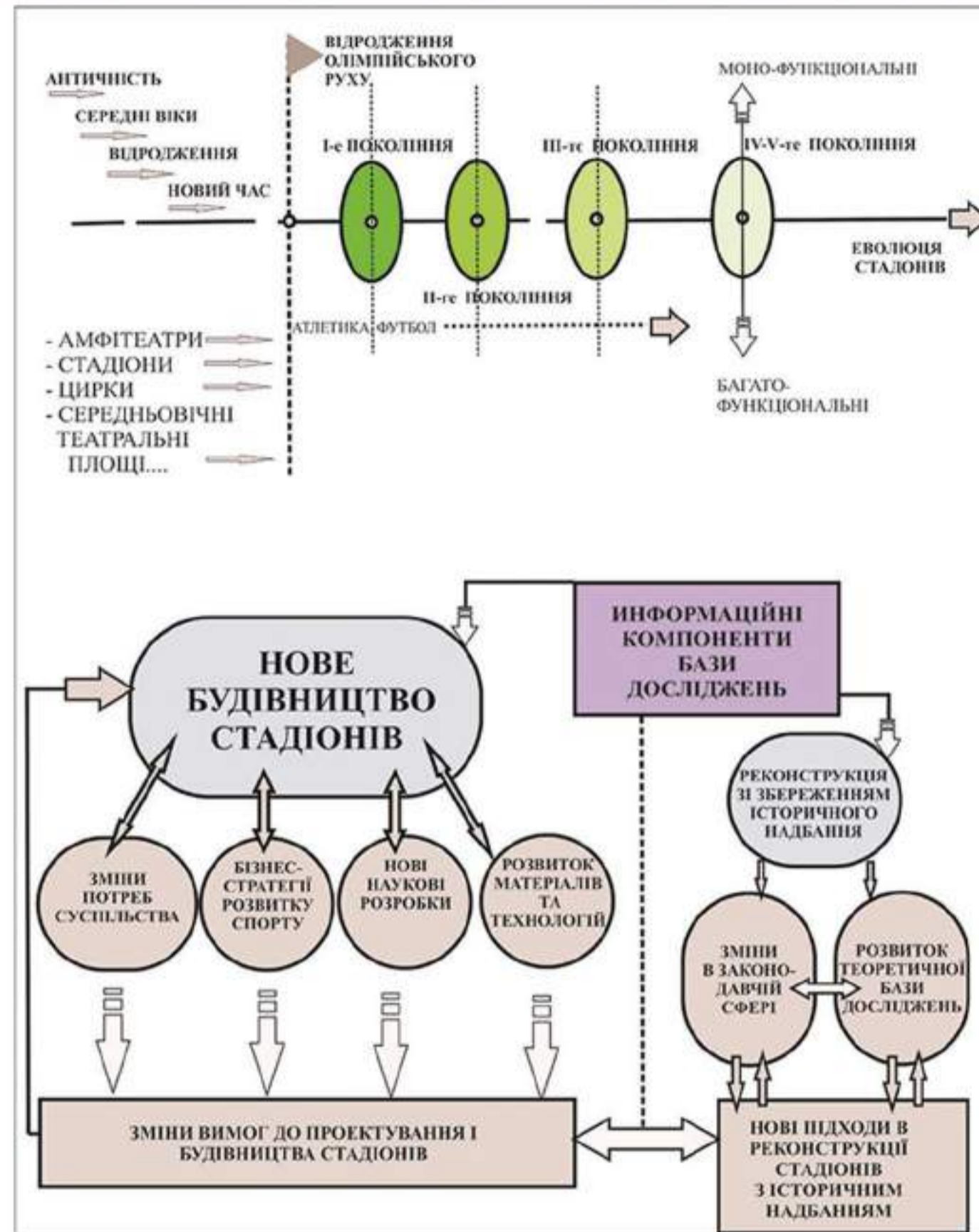

СИСТЕМАТИЗАЦІЯ СТАНУ ДОСЛІДЖЕНЬ В БУДІВНИЦТВІ СТАДІОНІВ (за Чубом О. М.)

ПРИНЦИПИ ОРГАНІЗАЦІЇ ПРОСТОРУ КІННИХ ЦЕНТРІВ РІЗНОГО НАПРАВЛЕННЯ

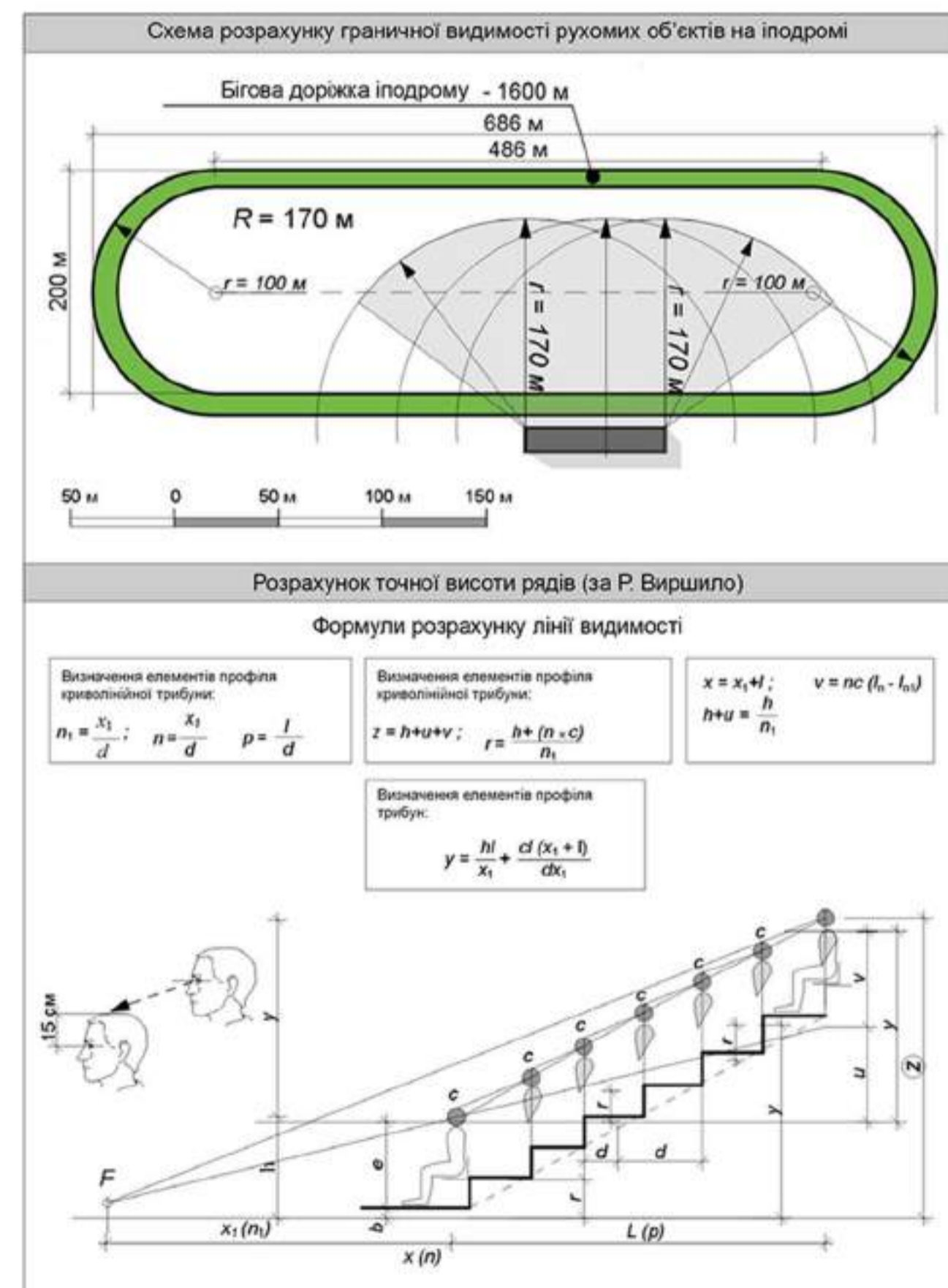
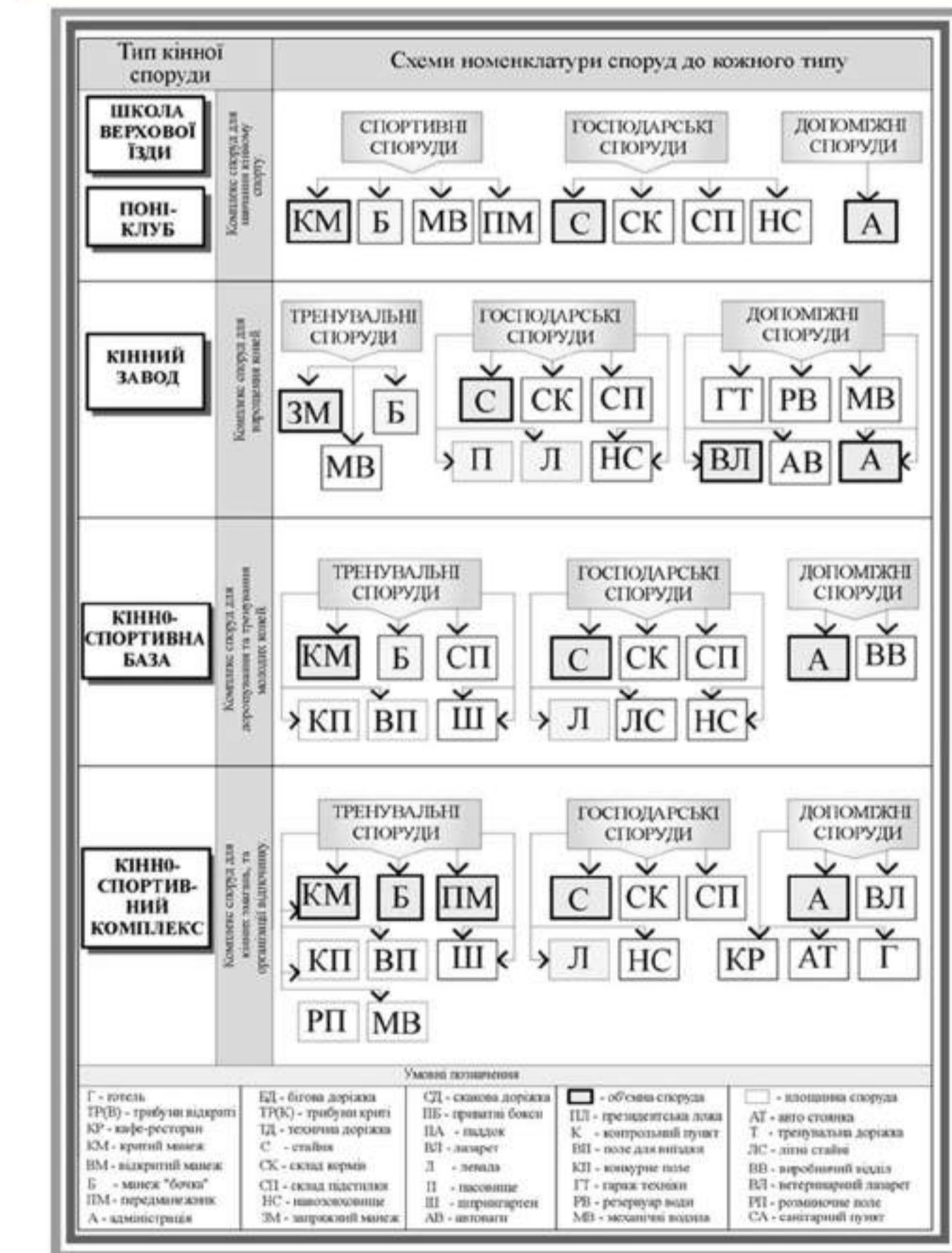

СПОРТИВНО-РОЗВАЖАЛЬНИЙ НАПРЯМОК КІННИХ ЦЕНТРІВ (за Зибіною Д.Д.)

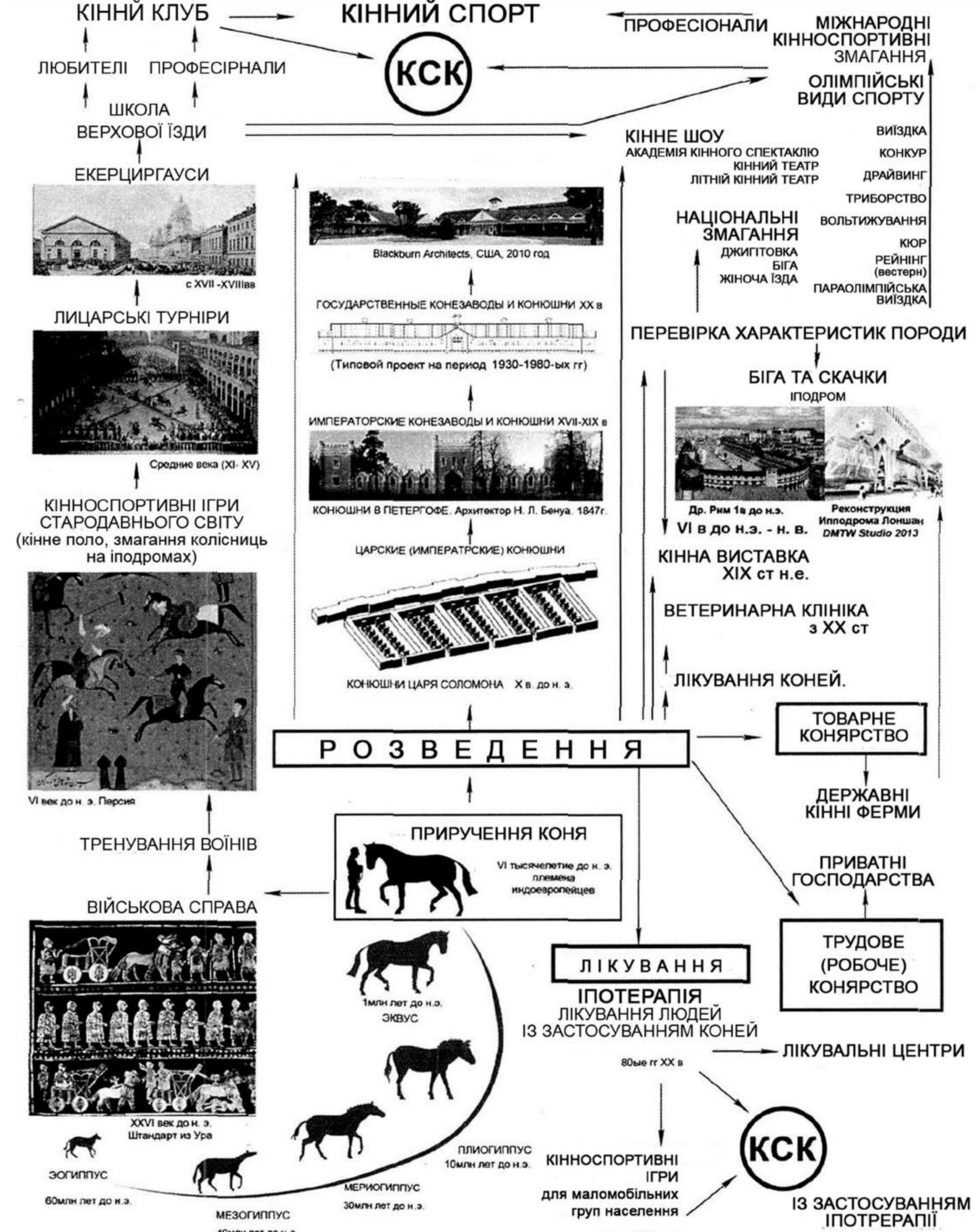

КСК

ІЗ ЗАСТОСУВАННЯМ ІПОТЕРАПІЇ

1.2. ДОСВІД ПРОЕКТУВАННЯ КІННОСПОРТИВНИХ КОМПЛЕКСІВ ТА ІНТЕГРАЦІЇ ЇХ У ЗАБУДОВУ

ВІТЧИЗНЯНИЙ ДОСВІД



VG Horse Club, Харківська область, Україна



Парк Київська Русь (зверху), Княжа конюшня Древнього Києва (знизу), с. Копачів, Київська обл., Україна



VG Horse Club, Харківська область, Україна

ЗАКОРДОННИЙ ДОСВІД



Іспанська школа верхової їзди, м. Відень, Австрія



Іподром Мейдан, Дубай, Об'єднані Арабські Емірати



Кінний центр "Аранія" (Aranya Equestrian Center) м. Циньхуандао Ши, Китай



Klagshamn's Equestrian Center, м. Мальме, Швеція



Іподром в м. Плоешть, Румунія



Іподром Лоншан, Париж, Франція

1.3. ФАКТОРИ І УМОВИ АРХІТЕКТУРНО-ПЛАНУВАЛЬНОЇ ОРГАНІЗАЦІЇ КІННОСПОРТИВНИХ КОМПЛЕКСІВ



ПРИРОДНО-КЛІМАТИЧНІ		ЕКОЛОГІЧНІ		ЕРГОНОМІЧНІ																																																				
<p>ПРИРОДНІ</p> <p>СОЛЦЕ, ВІТЕР, СНІГ, ДОЩ</p>		<p>ЛАНДШАФТНІ</p> <p>РЕЛЬЄФ, ҐРУНТИ</p>		<p>ФУНКЦІОНАЛЬНІ</p> <p>ФІНАНСУВАННЯ, СЕРЕДОВИЩЕ, СПІЛЬНОТА, ІНТЕРЕСИ</p>																																																				
<p>сонячний шлях, дерева блокують небажані вітри, ідеальне розташування для будівлі, небажане гаряче повітря, гарні точки краєвиду, ділянка нахилена під кутом, найкраще розташування для водойми, прохолодне повітря</p>		<p>ФУНКЦІОНАЛЬНІ</p> <p>НАВЧАННЯ ІЗДІ ВЕРХИ, ПОСТІЙ КОНЕЙ, ПРОКАТ КОНЕЙ, ІНШІ ВИДИ ДОЗВІЛЛЯ (картинг, риболовля, пляж), ОРГАНІЗАЦІЯ ЗАХОДІВ З УЧАСТЮ КОНЕЙ, ХАРЧУВАННЯ (кафе, ресторани, майданчики для мангалів), ІНШІ ВИДИ СПОРТУ (гольф, горні лижі, басейни для плавання, великий теніс і т.д.), ПРОЖИВАННЯ, ТУРИЗМ, ЛІКУВАННЯ (іпотерапія), ВЕТЕРИНАРНІ ПОСЛУГИ (у т.ч. для малих домашніх тварин), КІННИЙ ТЕАТР</p> <p>ОСНОВНІ ПОСЛУГИ, ЩО НАДАЮТЬСЯ В КСК (за Гарнец А.М., Зибіна Д.Д.)</p>		<p>Біологічні процеси в організмі коня</p> <table border="1"> <tr> <th>Процес</th> <th>Проміжок часу</th> <th>Необхідні заходи</th> <th>Елемент</th> <th>Розміри</th> </tr> <tr> <td>Рух в стайні</td> <td rowspan="5">Протягом дня</td> <td>Виведення коня</td> <td>Коридор, тамбур, денник</td> <td>Ш=2,5-3,0 S = 14</td> </tr> <tr> <td>Напування</td> <td>Подача води</td> <td>Автонапувалка, бочка</td> <td></td> </tr> <tr> <td>Харчування</td> <td>Подача корму</td> <td>Годівниця</td> <td>0,6x0,3</td> </tr> <tr> <td>Дихання, віддача тепла</td> <td>Створення оптимального мікроклімату</td> <td>Денник</td> <td>3,0x3,5</td> </tr> <tr> <td>Сприйняття світла зором</td> <td>Розсіяне освітлення</td> <td>Вікно</td> <td>КЕО = 0,2-0,3 %</td> </tr> </table> <table border="1"> <tr> <th>Процес</th> <th>Проміжок часу</th> <th>Необхідні заходи</th> <th>Елемент</th> <th>Розміри</th> </tr> <tr> <td>Профілактика хвороби</td> <td>1 раз на тиждень</td> <td>Ветеринарне обстеження</td> <td>Ветеринарна лікарня</td> <td>20,4x10,8</td> </tr> <tr> <td>Захворювання</td> <td>За випадком</td> <td>Ізоляція</td> <td>Ізолятор ветеринарної лікарні</td> <td>16x6</td> </tr> <tr> <td>Прибирання навозу</td> <td>1 раз на тиждень</td> <td>Зберігання та обробка</td> <td>Приміщення для зберігання відходів</td> <td>3x6</td> </tr> <tr> <td>Гігієна тіла</td> <td>2 рази на день</td> <td>Чистка, підковування</td> <td>Коридор, денник</td> <td>Ш=2,5-3,0 S = 10,5</td> </tr> </table>		Процес	Проміжок часу	Необхідні заходи	Елемент	Розміри	Рух в стайні	Протягом дня	Виведення коня	Коридор, тамбур, денник	Ш=2,5-3,0 S = 14	Напування	Подача води	Автонапувалка, бочка		Харчування	Подача корму	Годівниця	0,6x0,3	Дихання, віддача тепла	Створення оптимального мікроклімату	Денник	3,0x3,5	Сприйняття світла зором	Розсіяне освітлення	Вікно	КЕО = 0,2-0,3 %	Процес	Проміжок часу	Необхідні заходи	Елемент	Розміри	Профілактика хвороби	1 раз на тиждень	Ветеринарне обстеження	Ветеринарна лікарня	20,4x10,8	Захворювання	За випадком	Ізоляція	Ізолятор ветеринарної лікарні	16x6	Прибирання навозу	1 раз на тиждень	Зберігання та обробка	Приміщення для зберігання відходів	3x6	Гігієна тіла	2 рази на день	Чистка, підковування	Коридор, денник	Ш=2,5-3,0 S = 10,5
Процес	Проміжок часу	Необхідні заходи	Елемент	Розміри																																																				
Рух в стайні	Протягом дня	Виведення коня	Коридор, тамбур, денник	Ш=2,5-3,0 S = 14																																																				
Напування		Подача води	Автонапувалка, бочка																																																					
Харчування		Подача корму	Годівниця	0,6x0,3																																																				
Дихання, віддача тепла		Створення оптимального мікроклімату	Денник	3,0x3,5																																																				
Сприйняття світла зором		Розсіяне освітлення	Вікно	КЕО = 0,2-0,3 %																																																				
Процес	Проміжок часу	Необхідні заходи	Елемент	Розміри																																																				
Профілактика хвороби	1 раз на тиждень	Ветеринарне обстеження	Ветеринарна лікарня	20,4x10,8																																																				
Захворювання	За випадком	Ізоляція	Ізолятор ветеринарної лікарні	16x6																																																				
Прибирання навозу	1 раз на тиждень	Зберігання та обробка	Приміщення для зберігання відходів	3x6																																																				
Гігієна тіла	2 рази на день	Чистка, підковування	Коридор, денник	Ш=2,5-3,0 S = 10,5																																																				
<p>МІСТОБУДІВНІ</p> <p>РОЗТАШУВАННЯ, РОЗРОСТАННЯ МІСТ, ЛОГІСТИКА</p>		<p>ДЕМОГРАФІЧНІ</p> <p>ВІКОВА СТРУКТУРА НАСЕЛЕННЯ, ТРАДИЦІЇ РЕГІОНУ</p>		<p>ОСНОВНІ НАПРЯМКИ КІННОГО СПОРТУ</p>																																																				
				<p>МЕДИЦИНА</p> <p>СПОРТ, ОСВІТА, ВЕТЕРИНАРІЯ, МЕДИЦИНА, РЕАБІЛІТАЦІЯ</p>																																																				
				<p>ГАБАРИТИ СПОРТИВНОГО КОНЯ</p> <table border="1"> <tr> <th>Параметри</th> <th>Величини</th> </tr> <tr> <td>Маса, кг</td> <td>400 - 600</td> </tr> <tr> <td>Ширина в лежачому положенні, м</td> <td>2,50</td> </tr> <tr> <td>Ширина тулуба, м</td> <td>0,60</td> </tr> <tr> <td>Розміри з вершиником, м</td> <td>2,5x1,7</td> </tr> </table> <p>БІОЛОГІЧНІ ПРОЦЕСИ КОНЕЙ, ЯКІ ВПЛИВАЮТЬ НА ПРОЄКТУВАННЯ СТАЄНЬ (за Горіною А.А.)</p>		Параметри	Величини	Маса, кг	400 - 600	Ширина в лежачому положенні, м	2,50	Ширина тулуба, м	0,60	Розміри з вершиником, м	2,5x1,7																																									
Параметри	Величини																																																							
Маса, кг	400 - 600																																																							
Ширина в лежачому положенні, м	2,50																																																							
Ширина тулуба, м	0,60																																																							
Розміри з вершиником, м	2,5x1,7																																																							

2.1. КЛАСИФІКАЦІЯ КІННОСПОРТИВНИХ КОМПЛЕКСІВ

КЛАСИФІКАЦІЯ КІННОСПОРТИВНИХ КОМПЛЕКСІВ ЗА ТЕРИТОРІЄЮ РОЗТАШУВАННЯ

МІСЬКІ



ПРИМІСЬКІ

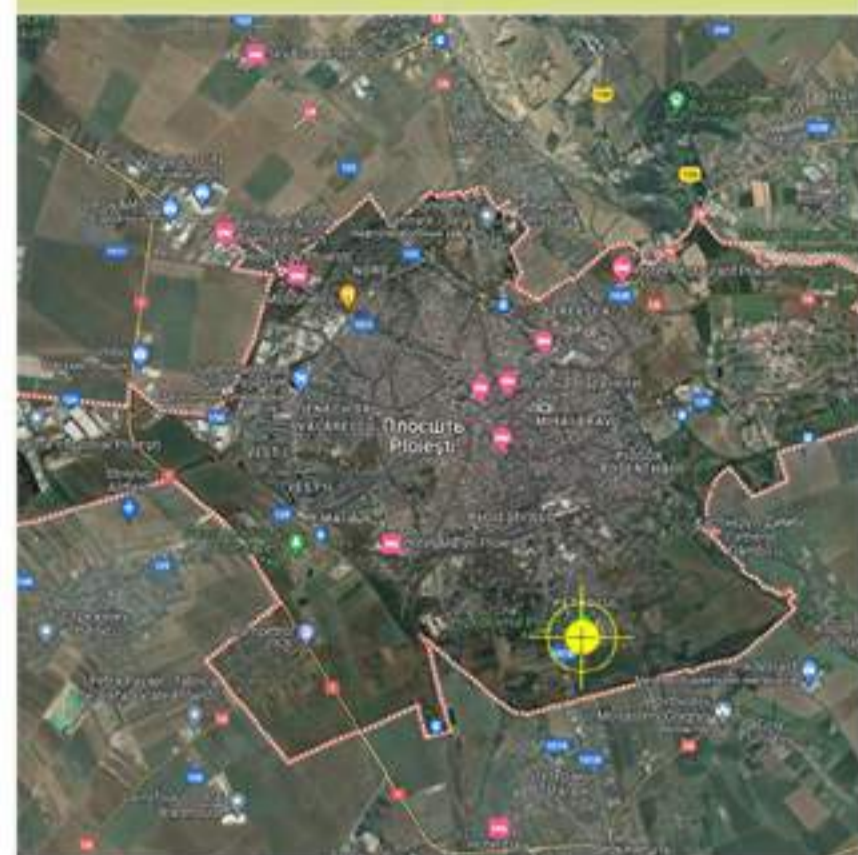

ЗАМІСЬКІ

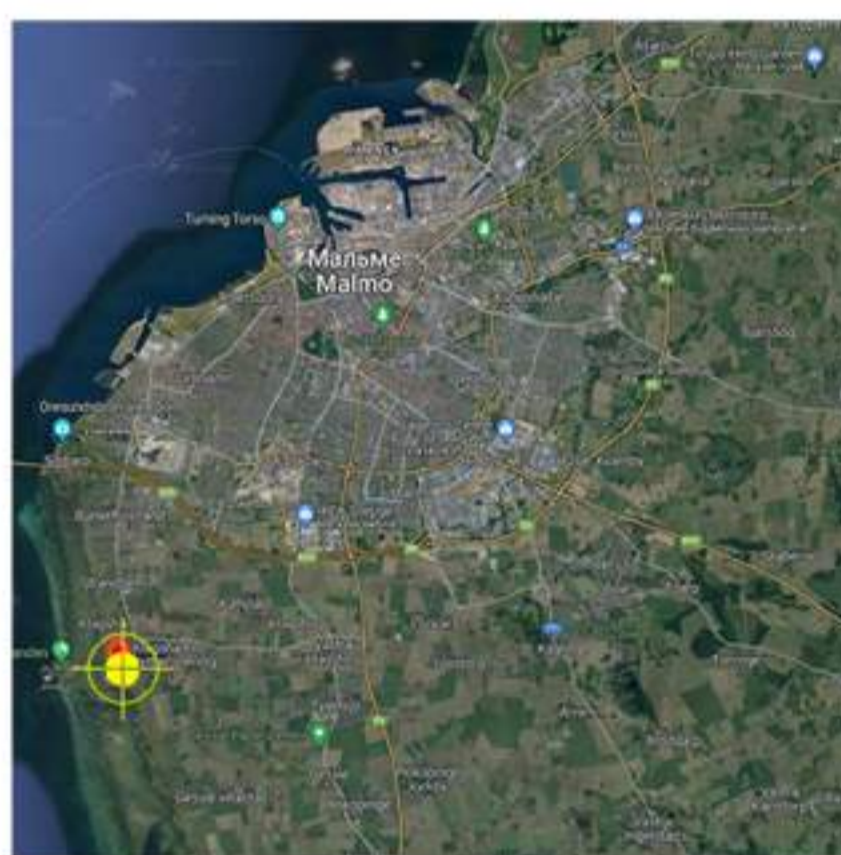
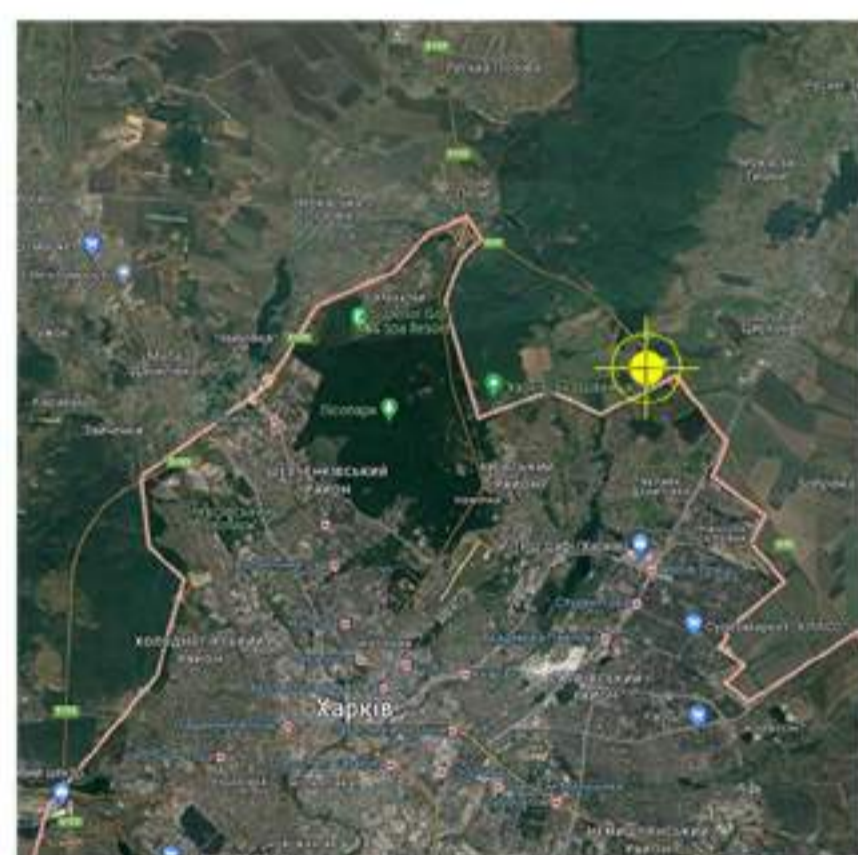
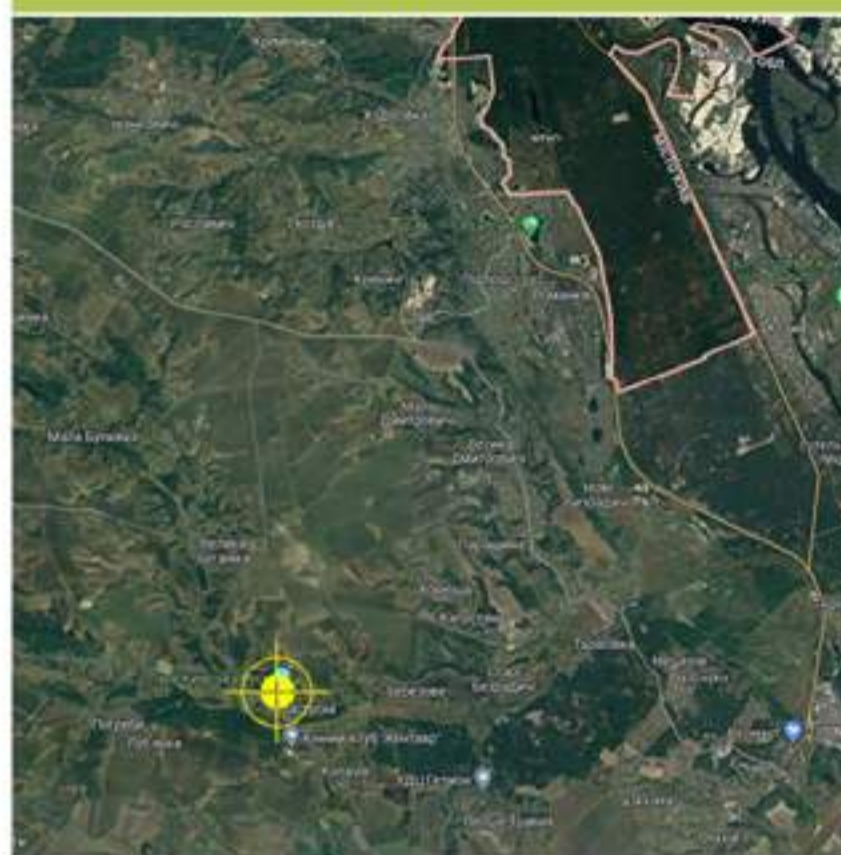

КЛАСИФІКАЦІЯ КІННОСПОРТИВНИХ КОМПЛЕКСІВ ЗА ФУНКЦІОНАЛЬНИМ ПРИЗНАЧЕННЯМ

МОНОФУНКЦІОНАЛЬНІ

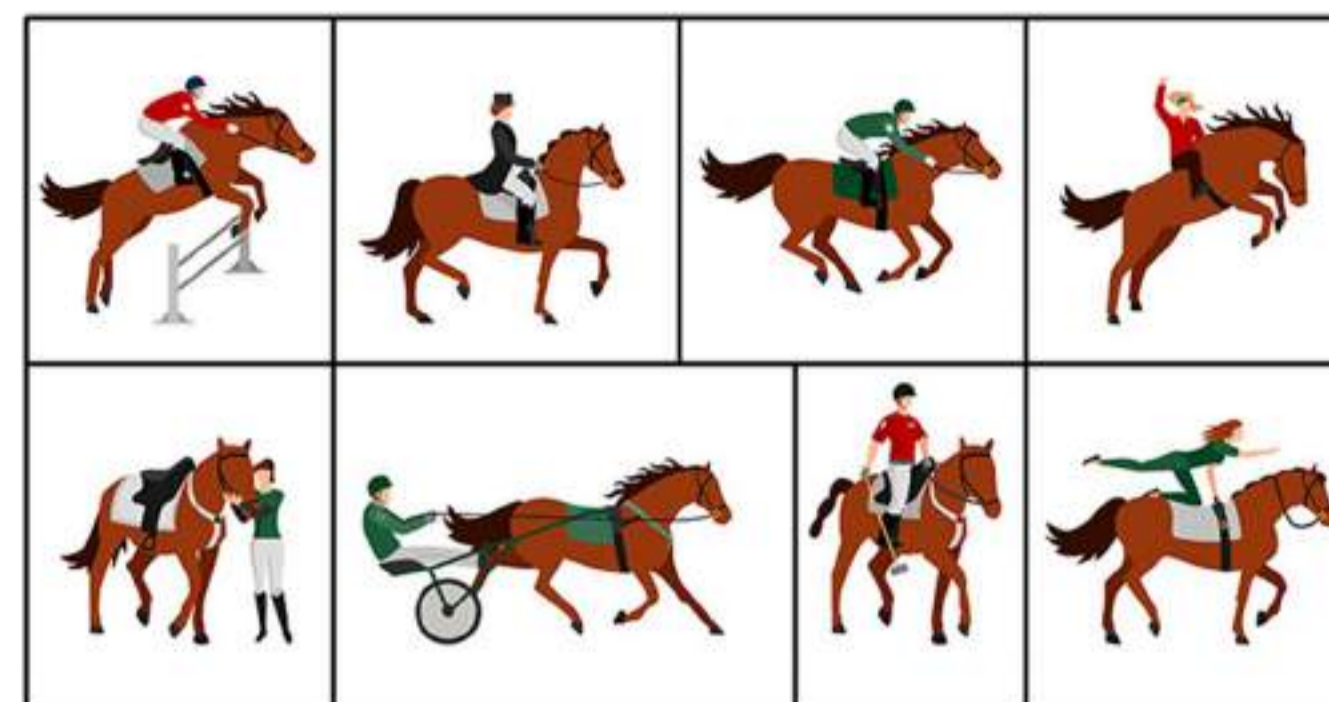

БАГАТОФУНКЦІОНАЛЬНІ



КЛАСИФІКАЦІЯ КІННОСПОРТИВНИХ КОМПЛЕКСІВ ЗА МІСТКІСТЮ (за Зибіною Д.Д.)

Місткість	Спортивний клуб	Професійно-любительський клуб	Любительський клуб	Багатофункціональний центр дозвілля	Тематично-турнірний КСК	Драйвінг клуб	Клуб кінного поло	Кінний театр	Центр лікувальної верхової їзди	Кіннотуристична база	Екологічний
Найменший 5-10 коней	-	-	+	+	-	-	-	-	+	-	-
Малий 16-25 коней	+	-	+	+	+	+	-	+	+	+	-
Середній 26-50 коней	+	+	-	-	+	+	+	-	-	+	-
Великий 51-100 коней	+	+	-	-	-	-	+	-	-	-	+
Найбільший 101-250 коней	-	+	-	-	-	-	+	-	-	-	+

КЛАСИФІКАЦІЯ КІННОСПОРТИВНИХ КОМПЛЕКСІВ ЗА СПЕЦІАЛІЗАЦІЄЮ

СПОРТИВНО-ТРЕНУВАЛЬНІ

ІСТОРИКО-КУЛЬТУРНІ

ФІЗКУЛЬТУРНО-ОЗДОРОВЧІ

РЕАБІЛІТАЦІЙНІ

ІПОДРОМИ

КІННІ КЛУБИ

ПАМ'ЯТКИ

РЕКОНСТРУКЦІЇ

ЗАМІСЬКІ КЛУБИ ВІДПОЧИНКУ

ДИТЯЧІ ТАБОРИ

РЕАБІЛІТАЦІЙНІ ЦЕНТРИ

САНАТОРІЇ

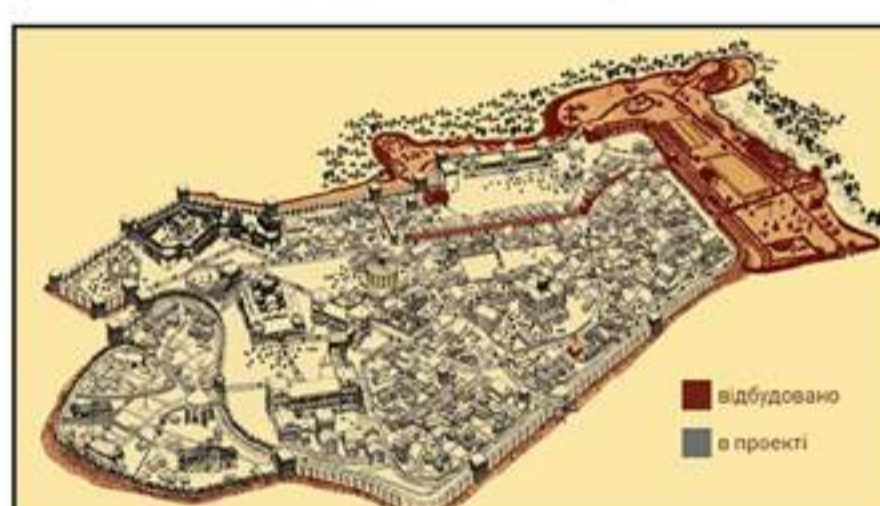

Іподром Лоншан
Рік: 1857
Реконструкція: 2011
Площа: 50 га
Місткість: 50 000 чол.

Кінний центр Castanheira & Bastai
Рік: 2012
Місце: Леса-да-Палмейра, Португалія

Іспанська школа вехової їзди
Рік: 1735
Місце: Відень, Австрія
Місткість: 68 кон.

Парк київська Русь
Рік: 2008
Місце: с. Копачів, Київська обл., Україна
Площа: 10 га

Сімейний кінний клуб DERGACHOV
Місце: Верем'я, Київська обл., Україна
Площа: 13 га
Місткість: 110 кон.

Дитячий табір Rantka Camp
Місце: с. Криворівня, Верховина, Івано-Франківська обл.

Реабілітаційний центр іпотерапії Leg Up Farm
Рік: 1997
Місце: Пенсільванія, США

Санаторій «Боржава»
Рік: 2009
Місце: с. Довге, Закарпатська обл., Україна
Площа: 15 га

СПОРТИВНО-РЕАБІЛІТАЦІЙНІ

2.3 ВИМОГИ АРХІТЕКТУРНО-ПЛАНУВАЛЬНОЇ ОРГАНІЗАЦІЇ КІННОСПОРТИВНИХ КОМПЛЕКСІВ

ФУНКЦІОНАЛЬНІ ВИМОГИ

РАЦІОНАЛЬНЕ ЗОНУВАННЯ ТЕРИТОРІЇ

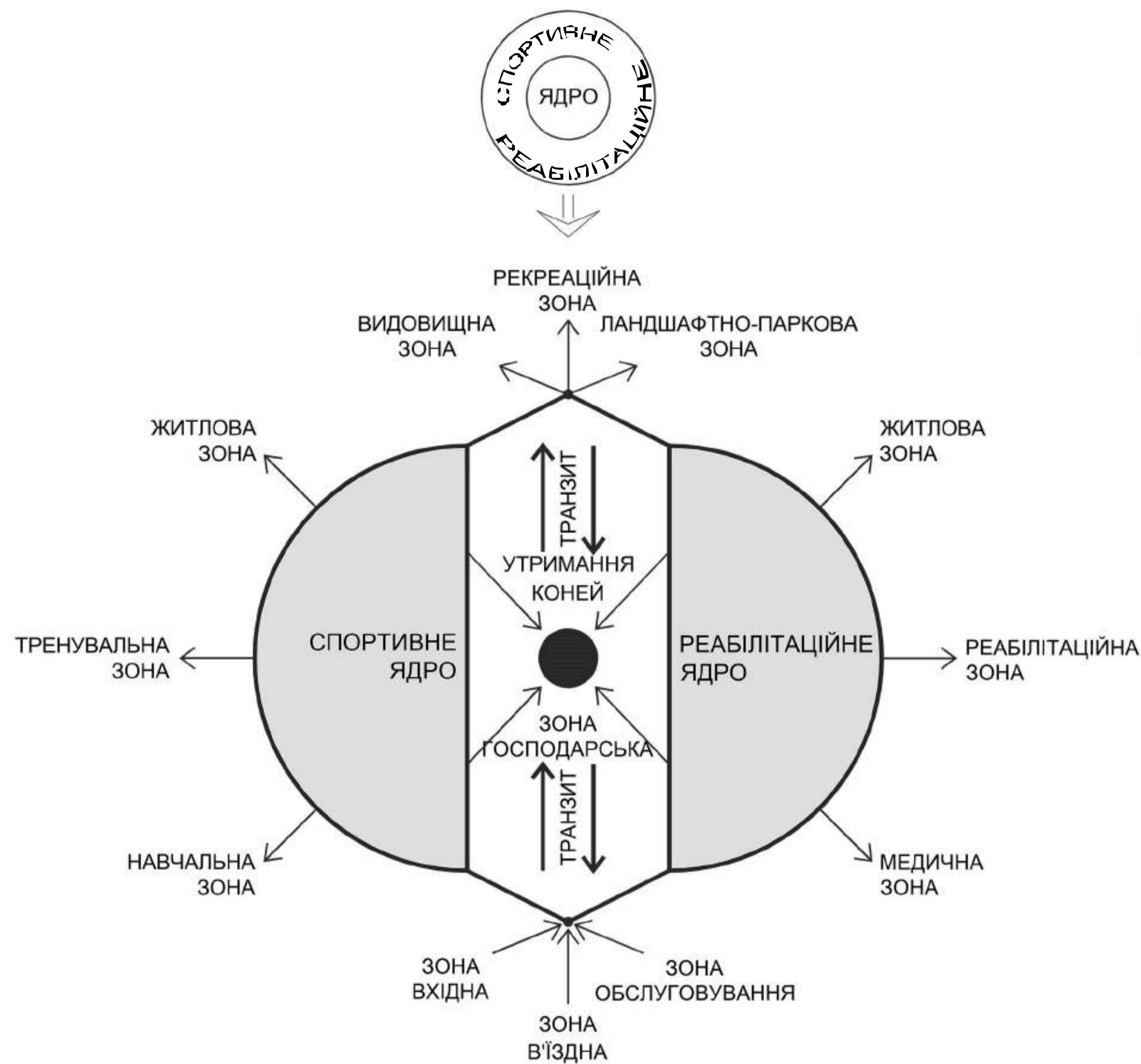

ЕРГОНОМІЧНІ ВИМОГИ

КОНЮШНІ

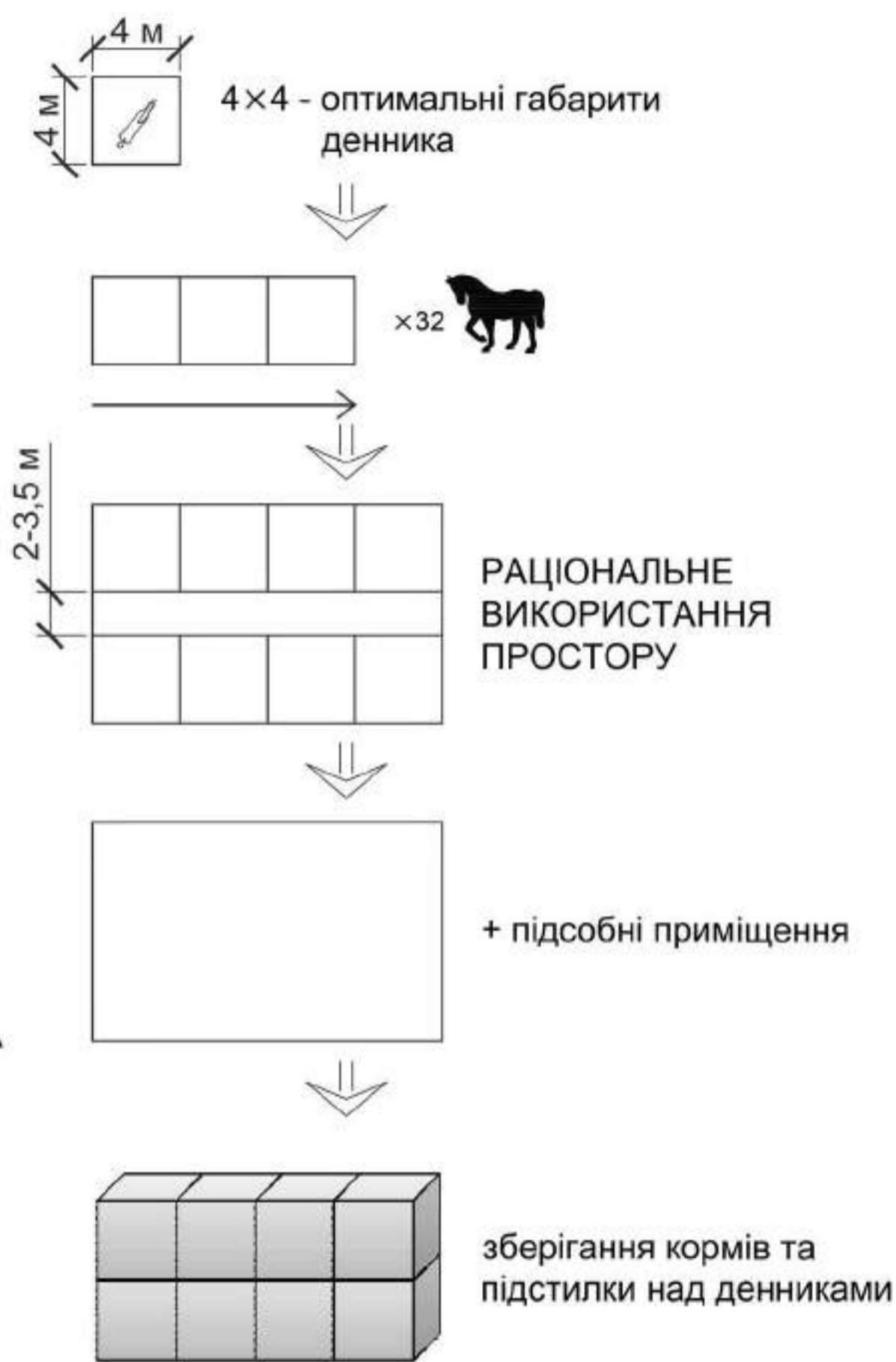

СПОРТИВНІ СПОРУДИ

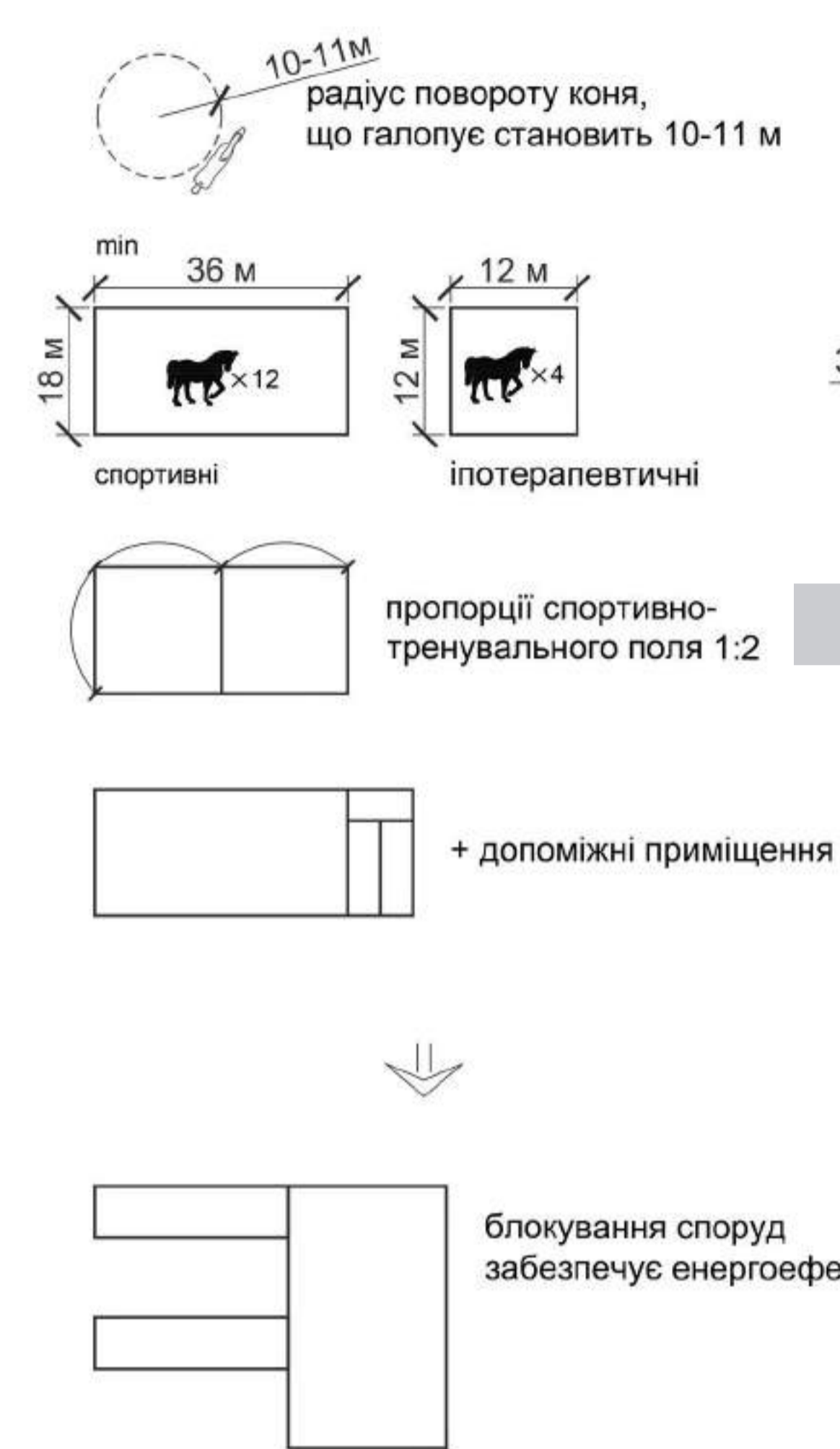

ПОЖЕЖНІ ВИМОГИ

ПРОЇЗДИ

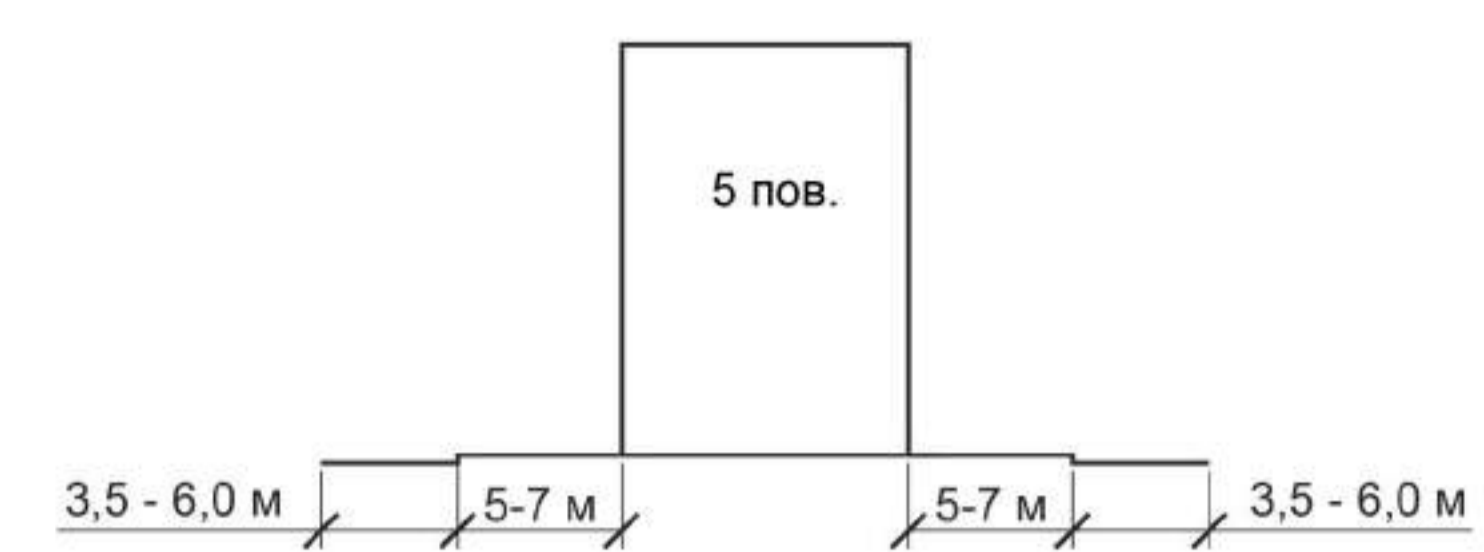

СПОРТИВНІ ВИМОГИ

розмітка поля для виїздки

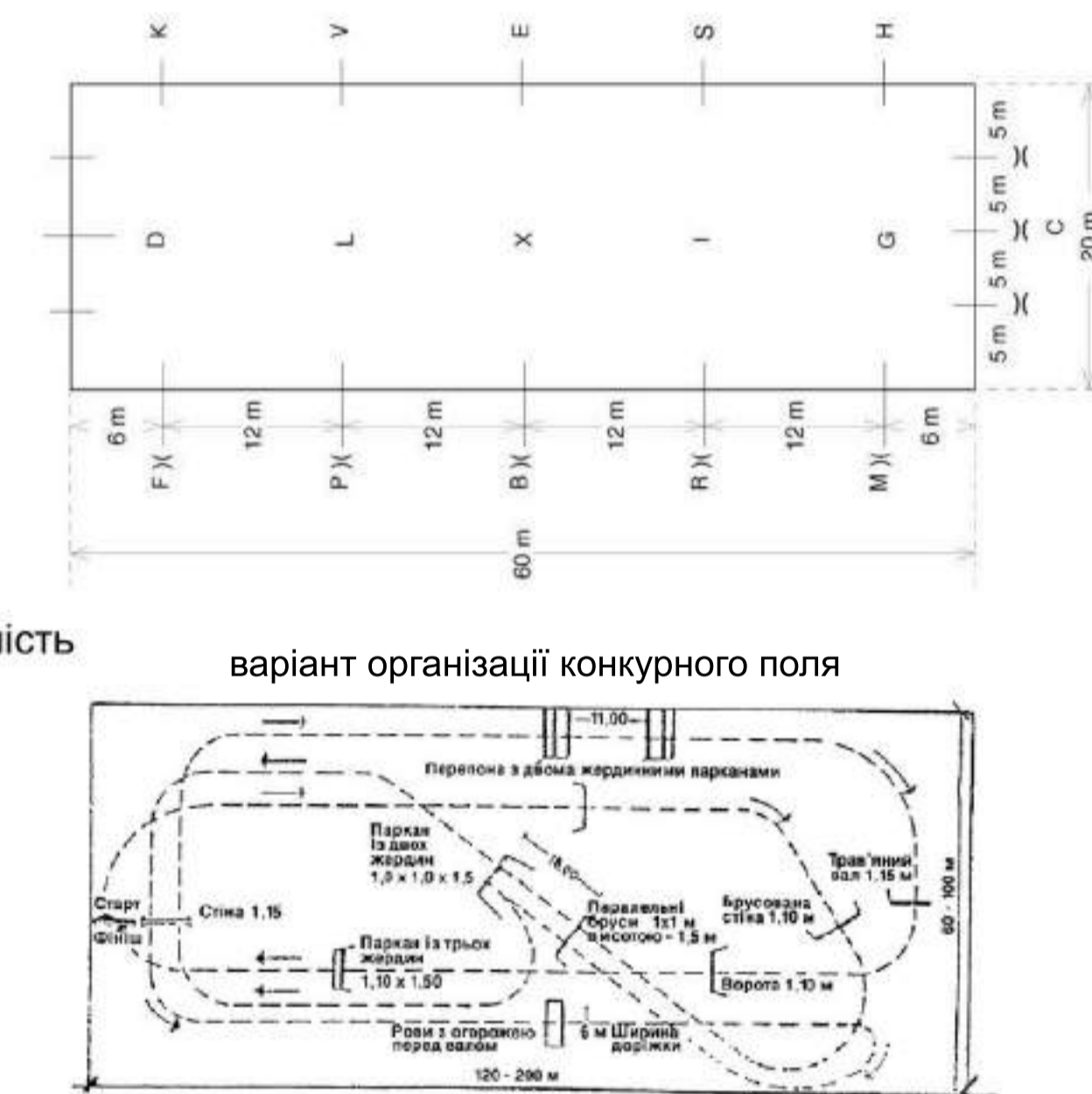

САНІТАРНО-ГІГІЄНІЧНІ ВИМОГИ



МІСТОБУДІВНІ ВИМОГИ

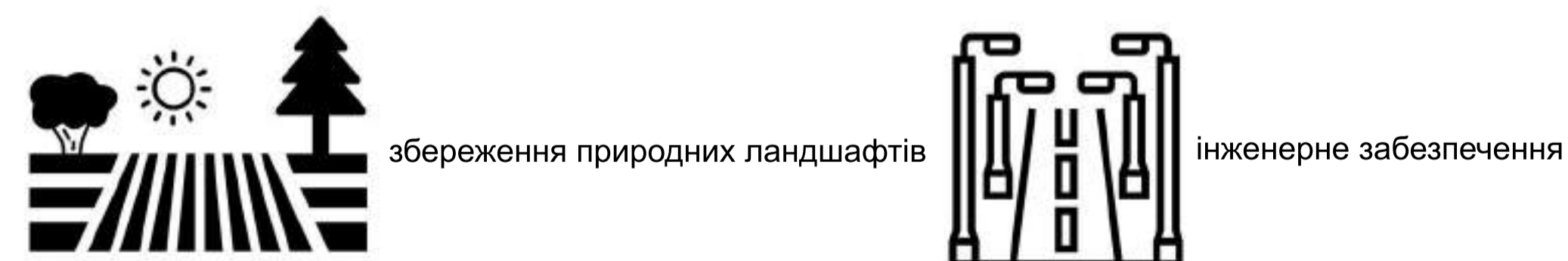

ЕКОНОМІЧНІ ВИМОГИ



3.1 АНАЛІЗ ВИХІДНОЇ СИТУАЦІЇ

ПЛАН ІСНУЮЧОГО ВИКОРИСТАННЯ ТЕРИТОРІЇ ТА СХЕМА ІСНУЮЧИХ ОБМЕЖЕНЬ У ВИКОРИСТАННІ ЗЕМЕЛЬ, ПОЄДНАНА ЗІ СХЕМОЮ ОЦІНКИ РУЙНУВАНЬ М 1:2000

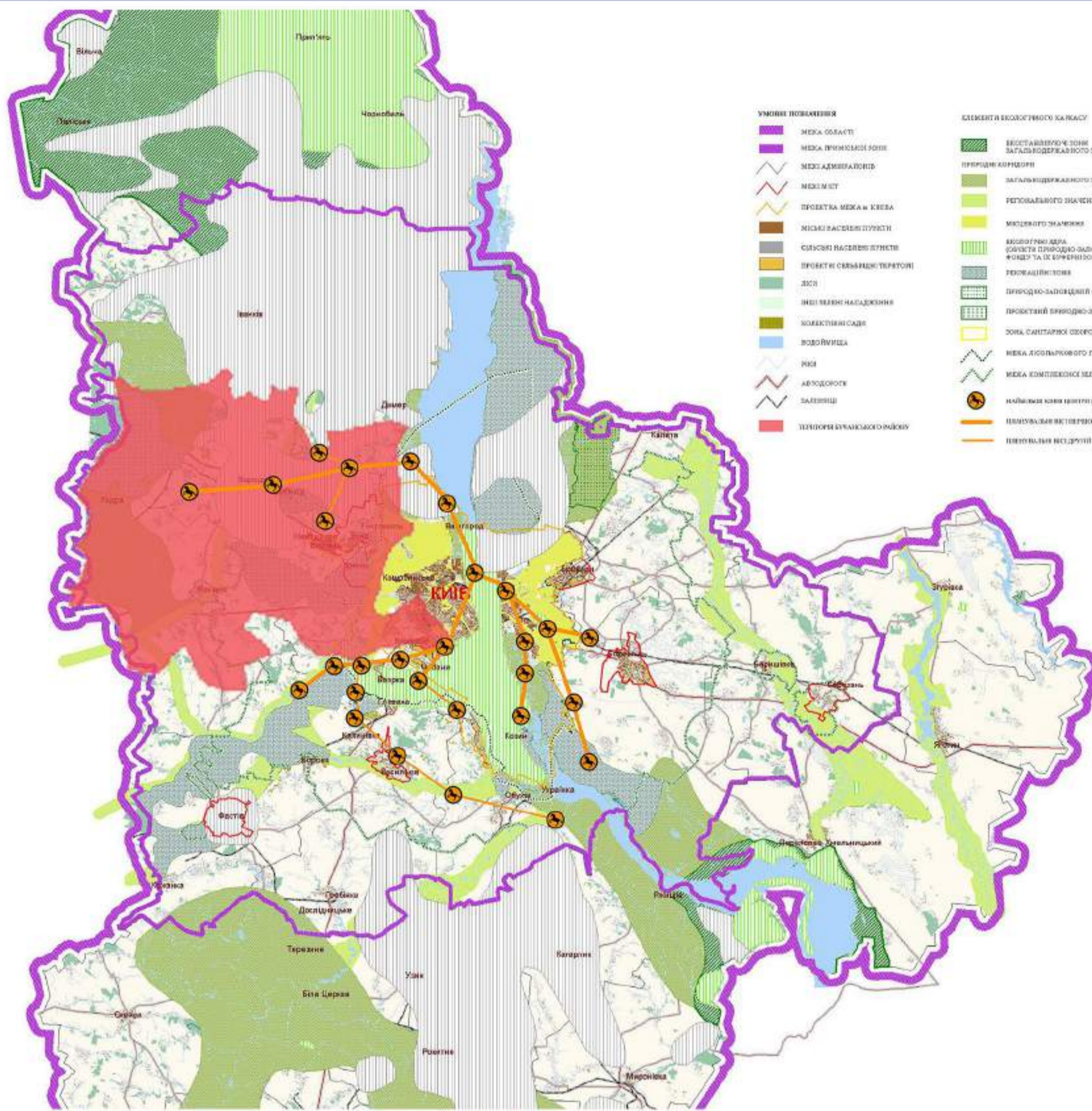

- УМОВНІ ПОЗНАЧЕННЯ:**
- МЕЖІ:**
- ROZROBKИ ДПТ
 - ЗЕМЛЕКОРИСТУВАННЯ
- ТЕРИТОРІЇ:**
- ІСНУЮЧОЇ ЗАБУДОВИ
 - ЗРУЙНОВАНОЇ ЗАБУДОВИ
 - ЗАГОНІВ ДЛЯ КОНЕЙ
 - ЗЕМЛІ СІЛЬСЬКОГОСПОДАРСЬКОГО ПРИЗНАЧЕННЯ
 - РІЛЛЯ
 - ТРАВ'ЯНИХ НАСАДЖЕНЬ
 - ДЕРЕВНИХ НАСАДЖЕНЬ, ЛІСІВ
 - ГРУНТОВОГО ПОКРИТТЯ
 - ТВЕРДОГО ПОКРИТТЯ
- ПЛАНУВАЛЬНІ ОБМЕЖЕННЯ:**
- ПОЖЕЖОЗАХИСНИЙ РОЗРИВ

СХЕМА ЗОНУВАННЯ БУЧАНСЬКОГО РАЙОНУ КИЇВСЬКОЇ ОБЛАСТІ В ЗАЛЕЖНОСТІ ВІДДАЛЕНОСТІ КІННИХ ЦЕНТРІВ ВІД М. КИЇВА



СХЕМА АНАЛІЗУ ІСНУЮЧОЇ ПЛАНУВАЛЬНОЇ КОМПОЗИЦІЇ

ФОТОФІКСАЦІЯ ПРИРОДНИХ ЛАНДШАФТІВ БУЧАНСЬКОГО РАЙОНУ

- Totally Country вул. Шевченка, Мигалки, Київська обл.
- Заміський кінний клуб "Ворки" с. Бородана, Київська обл.
- КСК "Александрія" вул. Свято-Покровська, Гостомель, Київська обл.
- КСК "Буна" / КСК "Chevalier" вул. Максима Залізняка, 9, Буна, Київська обл.
- Кінний клуб "Родос" вул. Радгоспна, 16, Горенка, Київська обл.
- Кінна усадьба "Прометей" вул. Папамарука, 45, Ірпін, Київська обл.
- Кінний клуб "Horse Time" Київ-Чоп 27км+400м (с. Мрія) Київська обл.
- Кінний клуб "Саланта" вул. Гагаріна, Петрушки, Київська обл.
- Кіно-спортивний клуб Фаворит вул. Центральна, 43, Личанка, Київська обл.
- School Horse Club SP вул. Заповідна 1, Горбовичі, Київська обл.
- Трек клуб "Арion" вул. Папамарука, 45, Ірпін, Київська обл.
- Кінний клуб "Arion Endurance" вул. Соосова, 150, Бобриня, Київська обл.
- Кінний клуб «RHL» вул. Мальовнича, Бобриня, Київська обл.

Лісія, Прибережних зон, Водойм, Заплав, Степів, Ланів

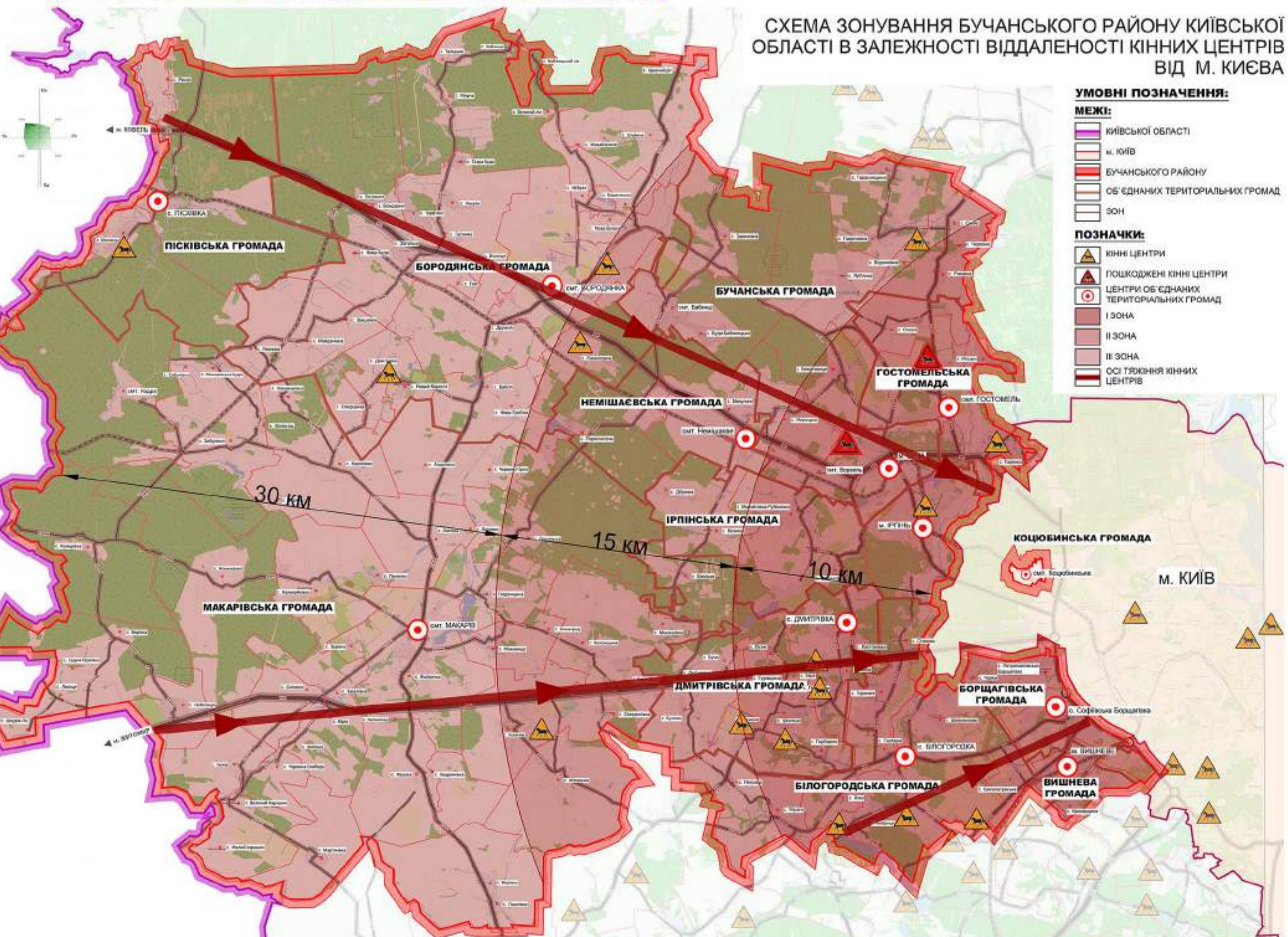
3.3 БЛАГОУСТРІЙ І ОЗЕЛЕНЕННЯ КІННОСПОРТИВНОГО КОМПЛЕКСУ ТА ПРИЛЕГЛИХ ТЕРИТОРІЙ

СХЕМА ІНЖЕНЕРНОЇ ПІДГОТОВКИ, БЛАГОУСТРОЮ ТЕРИТОРІЇ ТА ВЕРТИКАЛЬНОГО ПЛАНУВАННЯ
М 1:2000



- УМОВНІ ПОЗНАЧЕННЯ:**
- ТЕРИТОРІЇ:**
- ЩО ЗАЗНАЛИ РУЙНУВАНЬ В НАСЛІДОК ВІЙСЬКОВИХ ДІЙ
 - КОМПЛЕКСУ ЗАХОДІВ ЩОДО ЗАБЕЗПЕЧЕННЯ ПРИДАТНОСТІ ДЛЯ МІСТООБУДОВАННЯ
- ЕЛЕМЕНТИ БЛАГОУСТРОЮ:**
- ФОНТАН
 - АЛЬТАНКА
 - ЛАВКА
 - НАВІС
 - ОБЛАДНАННЯ СПОРТИВНИХ МАЙДАНЧИКІВ
 - ОБЛАДНАННЯ ДИТЯЧИХ МАЙДАНЧИКІВ
 - УРНА ДЛЯ СМІТТЯ
 - СПОРУДИ ЗБЕРІГАННЯ ТПВ
- ЗАХОДИ З ІНЖЕНЕРНОЇ ПІДГОТОВКИ ТЕРИТОРІЇ:**
- ПІДСИПКИ ҐРУНТУ
 - ПІДРІЗКИ ҐРУНТУ
- ІНЖЕНЕРНІ МЕРЕЖІ ТА СПОРУДИ:**
- ВІДВЕДЕННЯ ДОЩОВИХ ВОД:**
- ЗАКРИТОЇ ДОЩОВОЇ КАНАЛІЗАЦІЇ
 - ДОЩОПРИЙМАЛЬНИХ КОЛОДЯЗІВ
 - ОГЛЯДОВИХ КОЛОДЯЗІВ
- ЗОВНІШНЬОГО ОСВІТЛЕННЯ:**
- ВУЛИЧНИХ ЛІХТАРІВ
 - ПАРКОВИХ ЛІХТАРІВ
 - ЛІХТАРІВ-СТОВПЧИКІВ (В=450 мм)



Референс: варіант вирішення перетину великих автотранспортних потоків



Референс: варіативність маршрутів кінного туризму

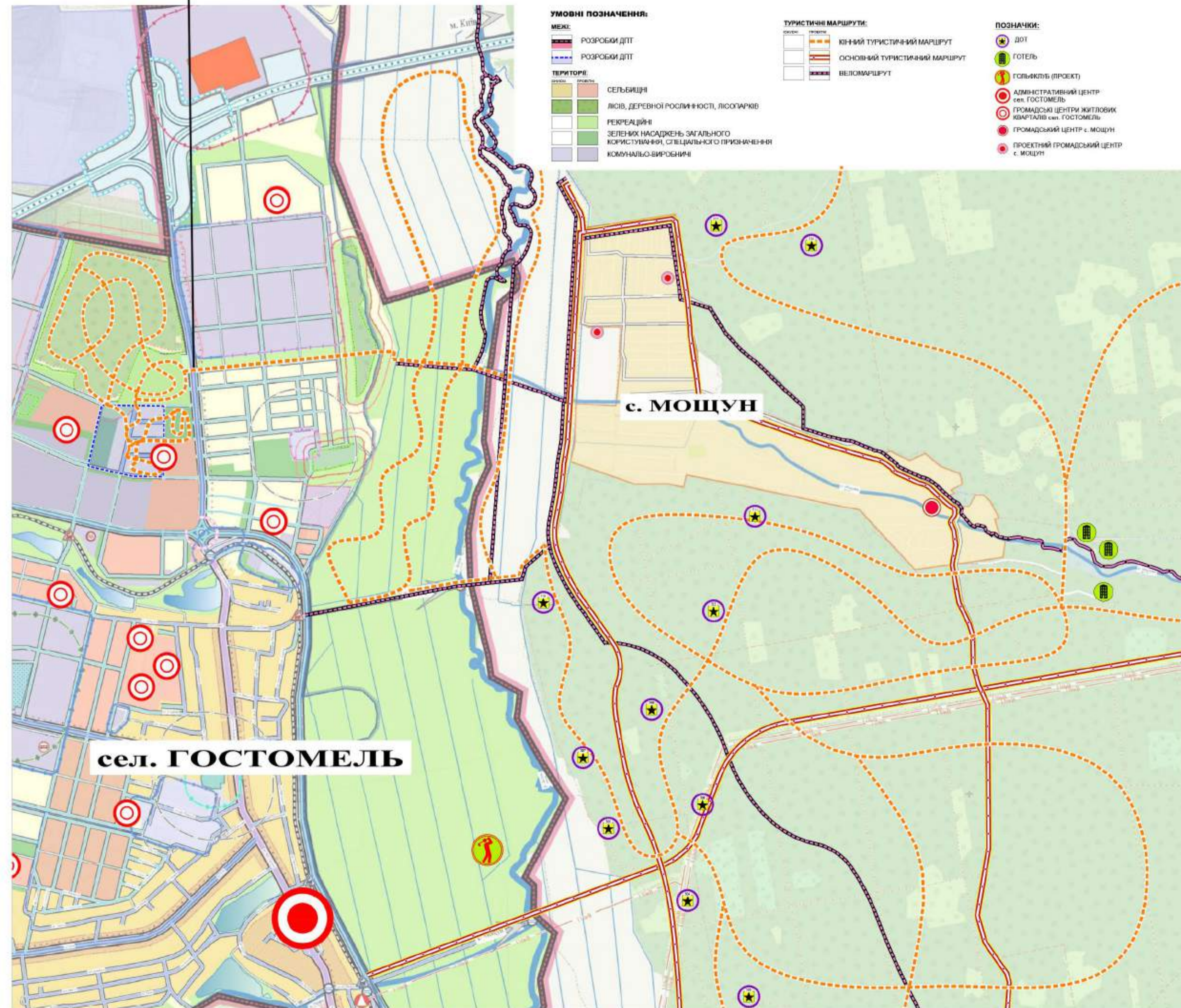

ПЕРСПЕКТИВНІ ЗОБРАЖЕННЯ БЛАГОУСТРОЮ ТЕРИТОРІЇ



Референс малої архітектурної форми Меморіал «Тварини на війні» в Лондоні, Велика Британія

