

**КВАЛІФІКАЦІЙНА ВИПУСКНА РОБОТА  
НА ЗДОБУТТЯ ОСВІТНЬОГО СТУПЕНЯ  
БАКАЛАВР АРХІТЕКТУРИ**

на тему:

**"Спортивний комплекс в м.Чернігові"**

Загальним обсягом 8 аркушів формату А1, пояснювальна записка 68 ст.

Виконала студентка групи АРХ-21-1А  
191 «Архітектура та містобудування»,  
Освітньо-професійна програма «Архітектура та містобудування»

**Музюкова Євгенія Олександрівна**

Керівник: доц. Третяк М.Е.

Київ - 2025

# ЕКСПОЗИЦІЯ

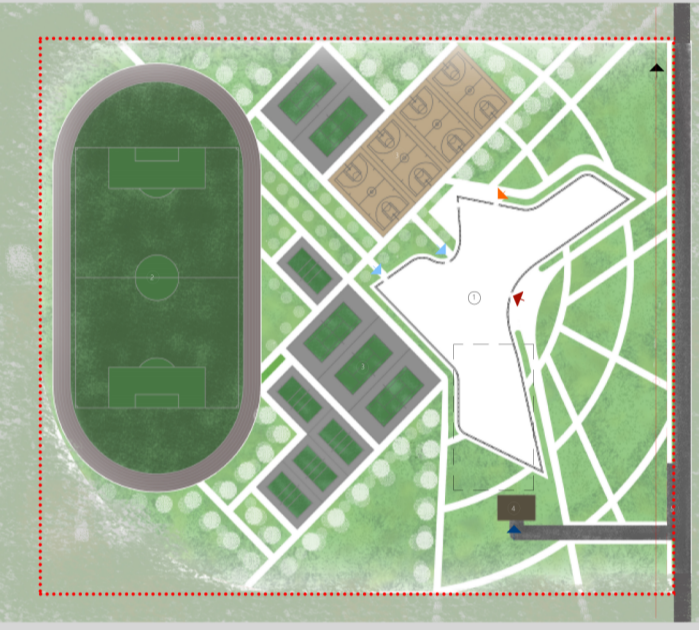

Умовні позначення

Озеленення	Паркинг	Експлікація до генерального плану
Асфальт	Червова лінія	1 - Спортивний комплекс
Тропуар	Межі ділянки	2 - Стадіон
Дерева		3 - Майданчики для ігорок видів спорту
Вхід у парк		4 - В'їзд до парку
Головний вхід		5 - Гостюва парковка
		Вид для персоналу
		Евакуаційні виходи

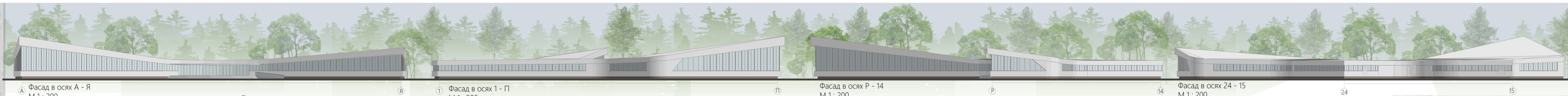

Експлікація до плану поверху на відмітці + 0.000

1 - видна група з рецепцією та зоною очікування	550 м2
2 - рекреація	167 м2
3 - пост охорони	30 м2
4 - роздягальня жіноча з душовими	17 м2
5 - роздягальня чоловіча	17 м2
6 - санвузли	34 м2
7 - спортивна зала для ігорок видів спорту	1070 м2
8 - тренувальна	51 м2
9 - басейн	667 м2
10 - медпункт	44 м2
11 - інвентарна	30 м2
12 - сходи до приміщення укріплення	16 м2
13 - розвантажувальна	16 м2
14 - буфет	171 м2
15 - комора	16 м2
16 - спортивна зала для занять фітнесом	132 м2
17 - спортивна зала для єдиноборств	78 м2
18 - спортивна зала для спец. видів спорту	78 м2
19 - тренажерна зала	175 м2
20 - інвентарна	16 м2
21 - кабінет адміністратора	32 м2
22 - кабінет бухгалтера	16 м2
23 - кабінет директора	31 м2
24 - приміщення персоналу	56 м2

Експлікація до плану поверху на відмітці - 3.600

25 - склад меблів	39 м2
26 - комора для продуктів та води	16 м2
27 - технічне приміщення	13 м2
28 - приміщення на парку	1493 м2
29 - С/В	34 м2

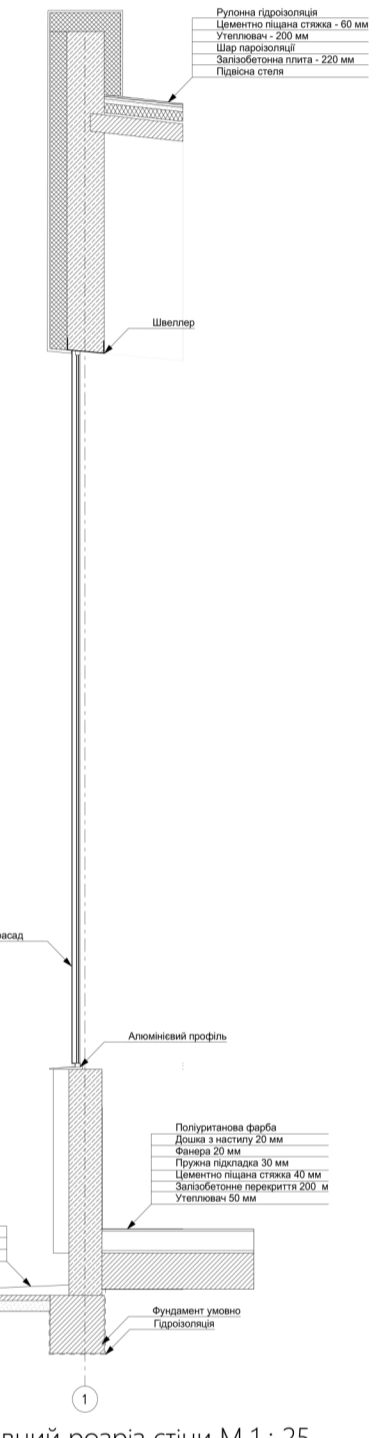

## Спортивний комплекс у м. Чернігові

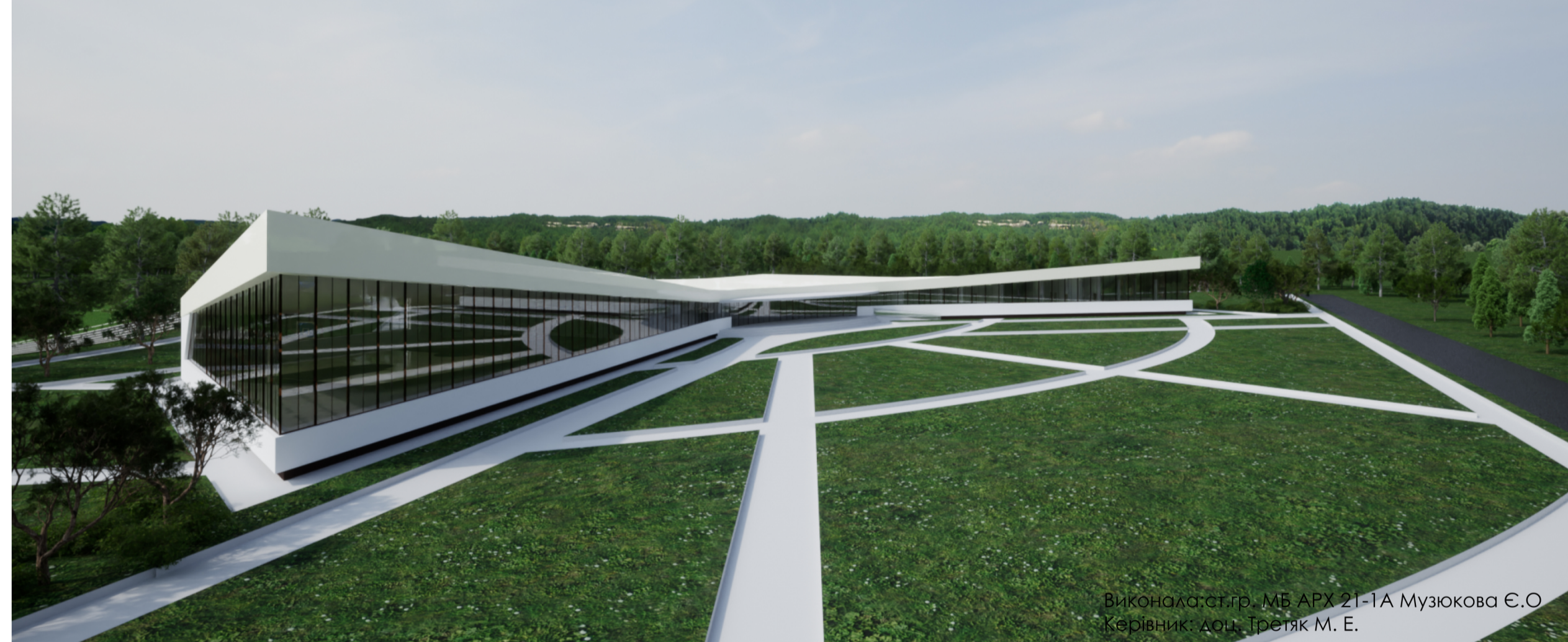

Виконав: атл. гр. МБ АРХ 21-1А Музюкова Є.О.  
 Керівник: доц. Трейняк М. Е.

Розріз 1-1 М 1 : 200

Розріз 2-2 М 1 : 200

# Містобудівне рішення



Ситуаційний план М 1 : 2000 - Ділянка під проєктування

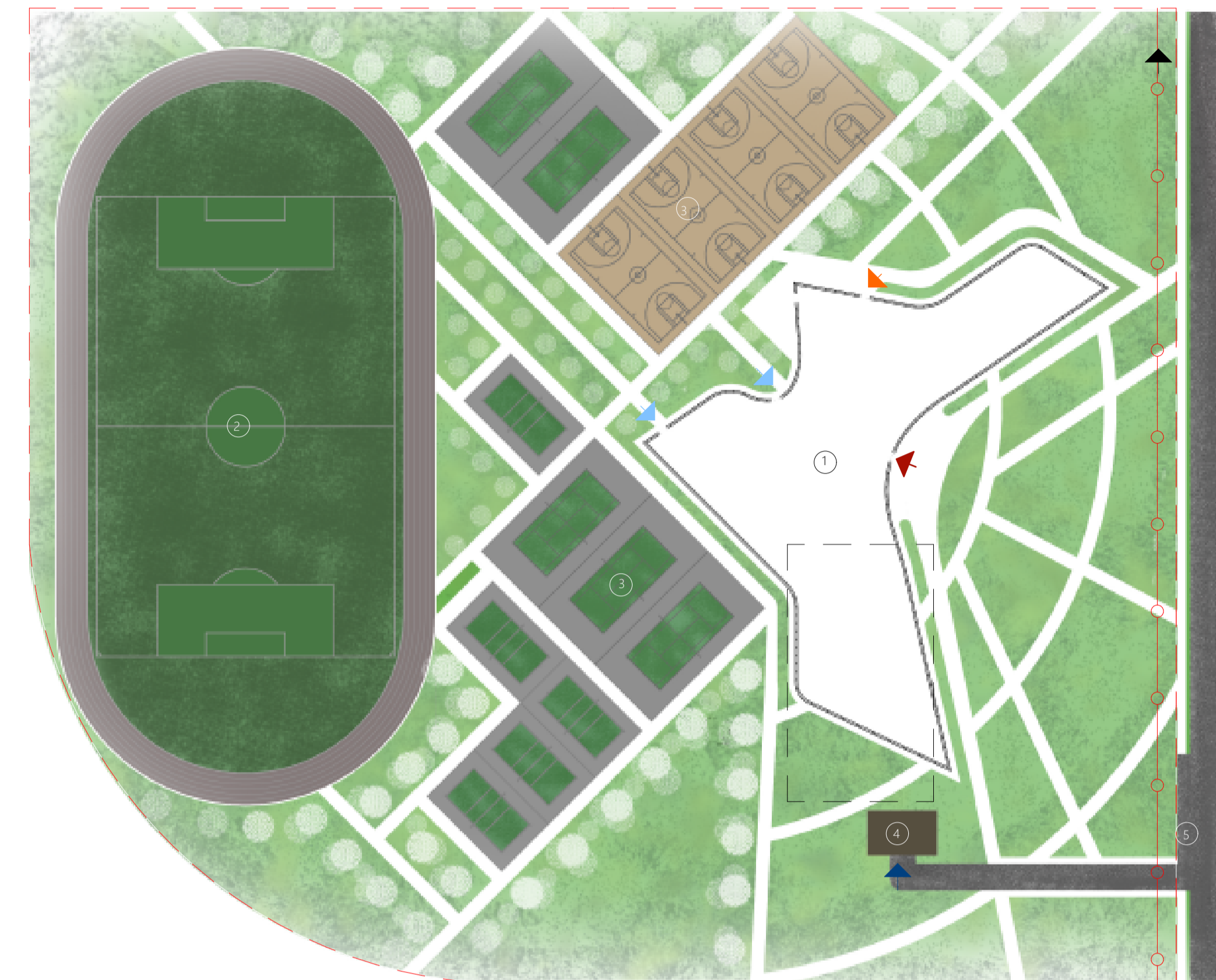

Генеральний план М 1 : 1000

- |                   |                      |                                         |
|-------------------|----------------------|-----------------------------------------|
| Умовні позначення |                      | Експлікація до генерального плану       |
| - Озеленення      | - Паркінг            | 1 - Спортивний комплекс                 |
| - Асфальт         | - Червона лінія      | 2 - Стадіон                             |
| - Тротуар         | - Межі ділянки       | 3 - Майданчики для ігрових видів спорту |
| - Деревя          |                      | 4 - В'їзд до паркінгу                   |
| - Вхід у паркінг  | - Вхід для персоналу | 5 - Гостьова парковка                   |
| - Головний вхід   | - Евакуаційні виходи |                                         |

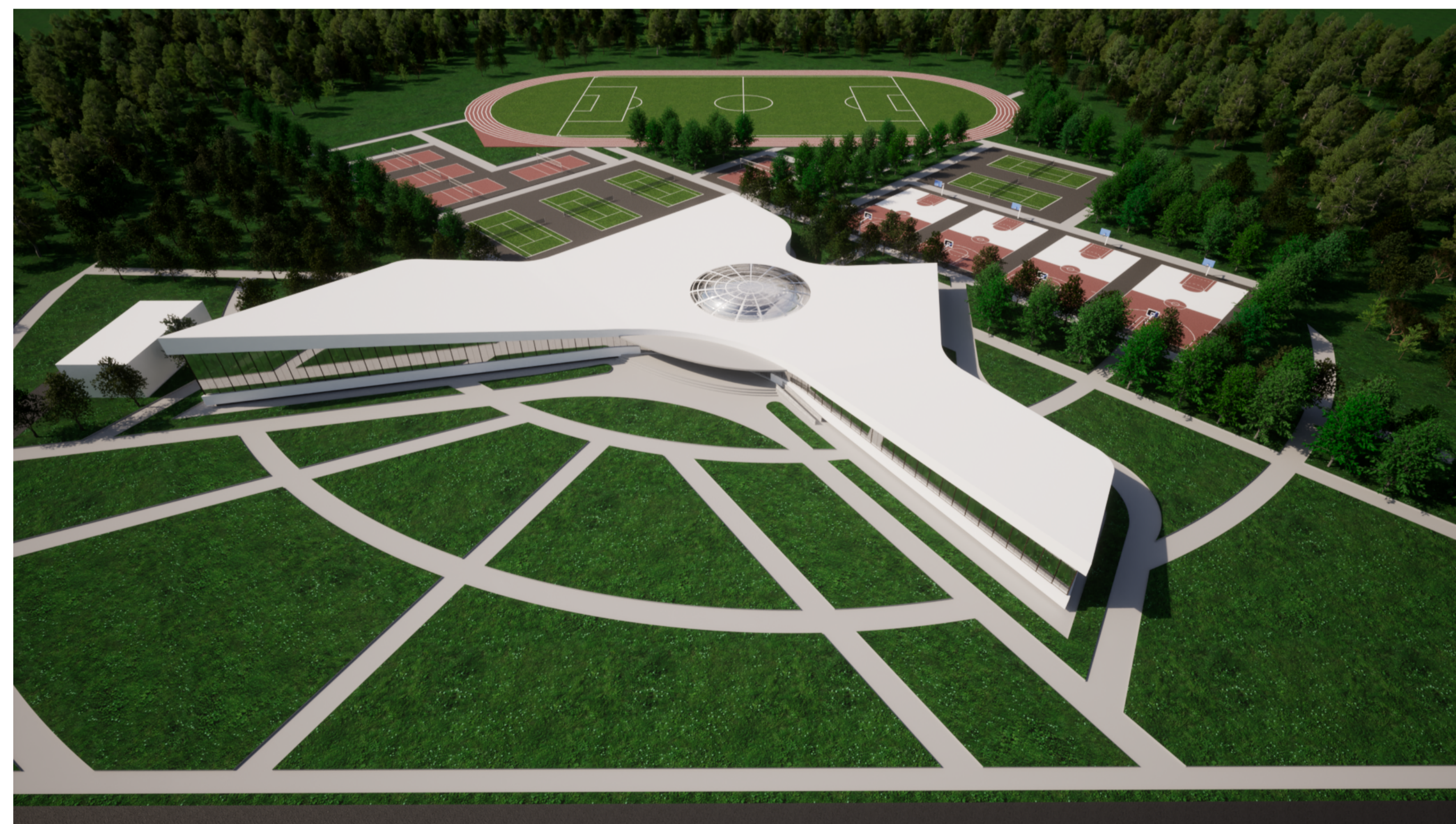

# Плани поверхів

## Експлукація до плану поверху на відмітці + 0.000

- 1 - вхідна група з рецепцією та зоною очікування...550 м2
- 2 - рекреація.....167 м2
- 3 - пост охорони.....30 м2
- 4 - роздягальня жіноча з душовими.....17 м2
- 5 - роздягальня чол.....17 м2
- 6 - санвузли.....34 м2
- 7 - спортивна зала для ігрових видів спорту.....1070 м2
- 8 - тренерськ а.....51 м2
- 9 - басейн.....667 м2
- 10-медпункт.....44 м2
- 11-інвентарна.....30 м2
- 12-сходи до приміщення укриття.....м2

- 13-розвантажувальна.....16 м2
- 14-буфет.....171 м2
- 15-комора.....16 м2
- 16-спортивна зала для занять фітнесом.....132 м2
- 17-спортивна зала для єдиноборств.....78 м2
- 18-спортивна зала для спец. видів спорту.....78 м2
- 19-тренажерна зала.....175 м2
- 20-інвентарна.....16 м2
- 21-кабінет адміністратора.....32 м2
- 22-кабінет бухгалтера.....16 м2
- 23-кабінет директора.....31 м2
- 24-приміщення персоналу.....56 м2

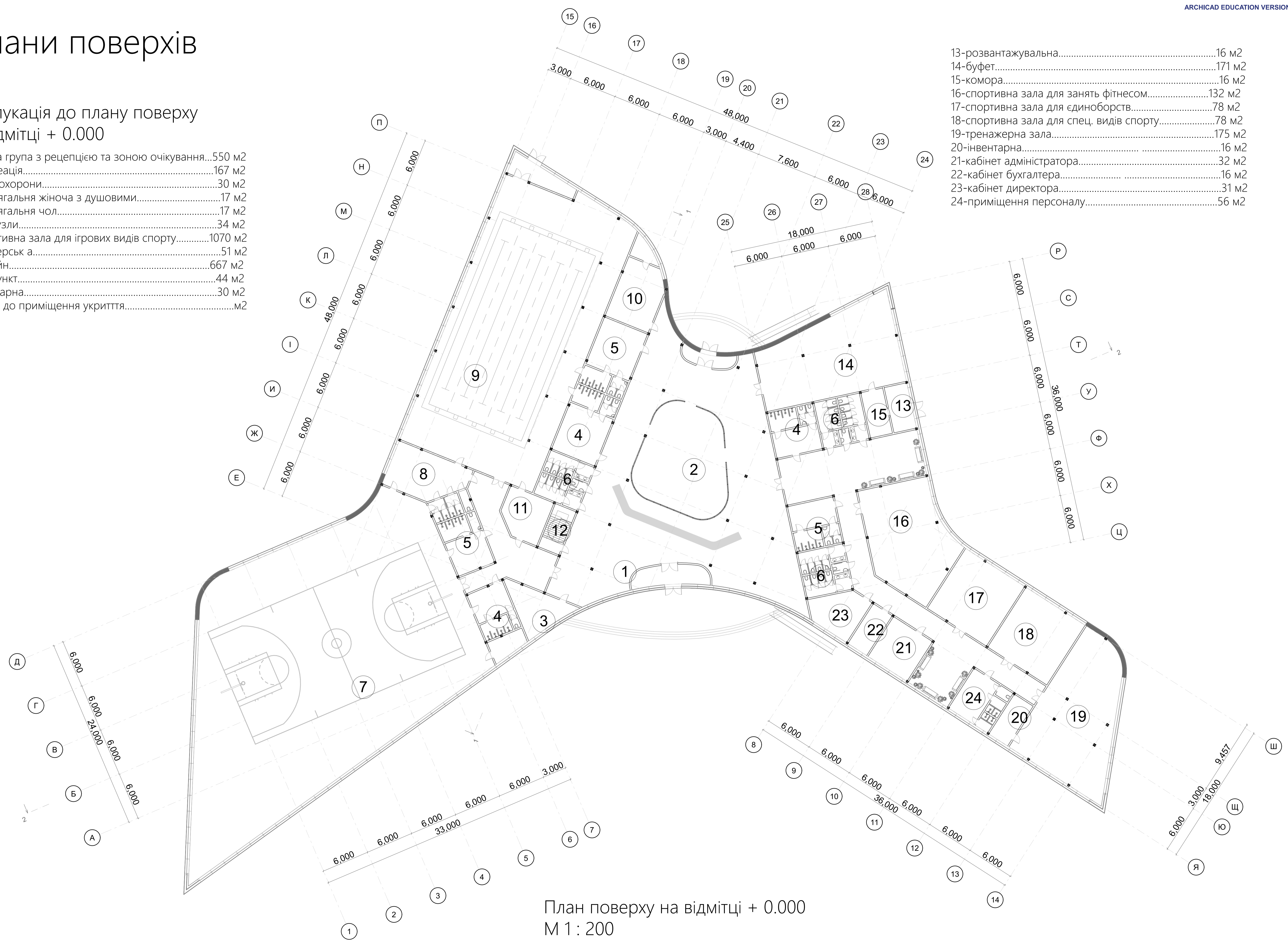

План поверху на відмітці + 0.000  
М 1 : 200

# Плани поверхів

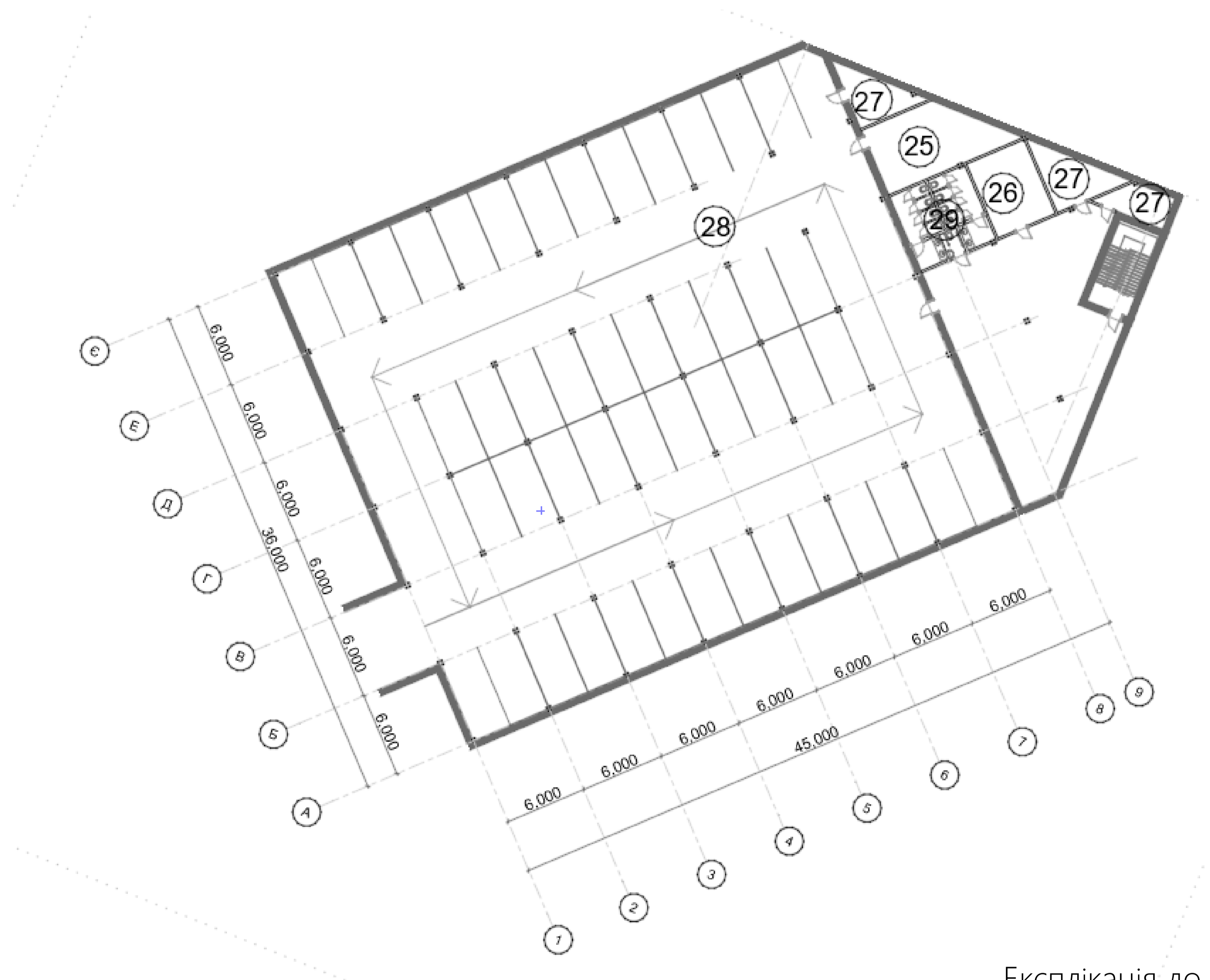

План поверху на відмітці -3.600  
 М 1 : 200

Експлікація до плану поверху  
 на відмітці - 3.600

25.Склад меблів.....	39 м2
26.Комора для продуктів та води.....	16 м2
27.Технічне приміщення.....	13 м2
28.Приміщення паркінгу.....	1493 м2
29.С/в.....	34 м2

# Фасады

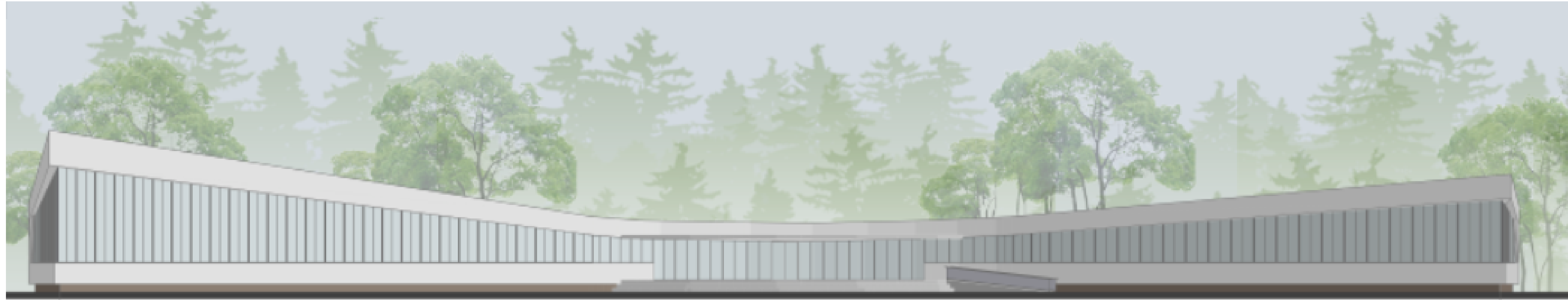

А Фасад в осях А - Я  
М 1 : 200

Я

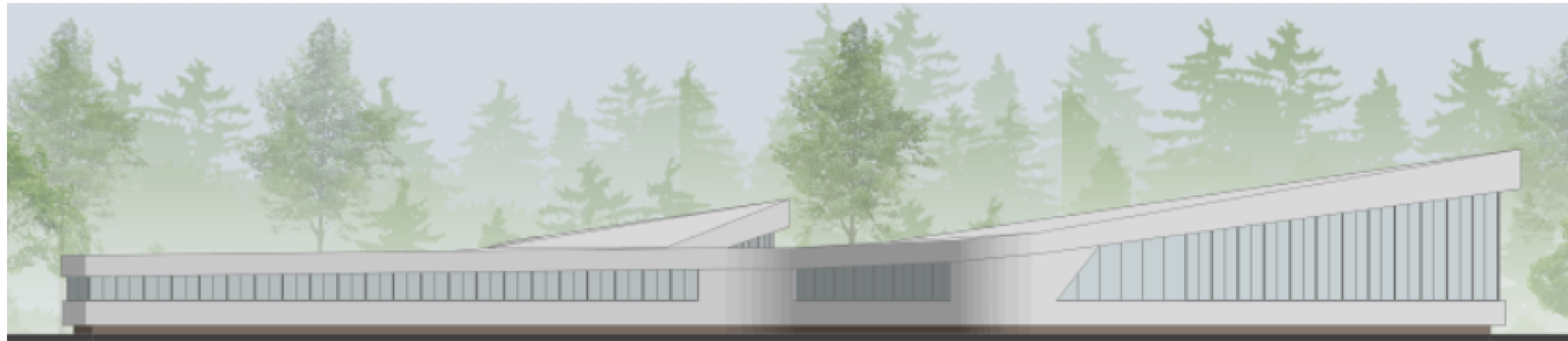

1 Фасад в осях 1 - П  
М 1 : 200

П

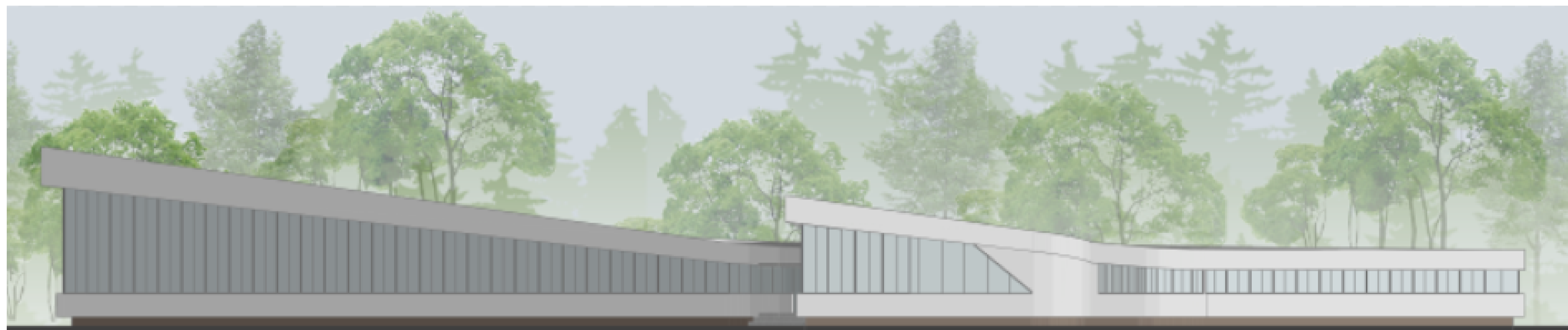

Фасад в осях P - 14  
М 1 : 200

P

14

# Конструктивне рішення

- Рулонна гідроізоляція
- Цементно піщана стяжка - 60 мм
- Утеплювач - 200 мм
- Шар пароізоляції
- Залізобетонна плита - 220 мм
- Підвісна стеля

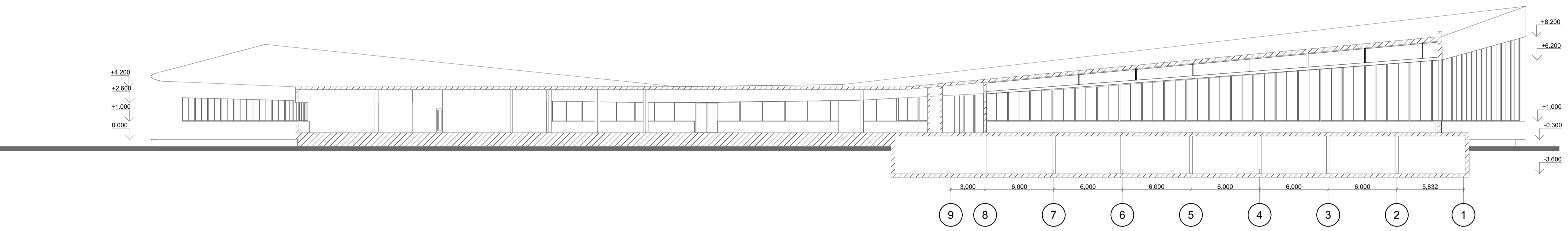
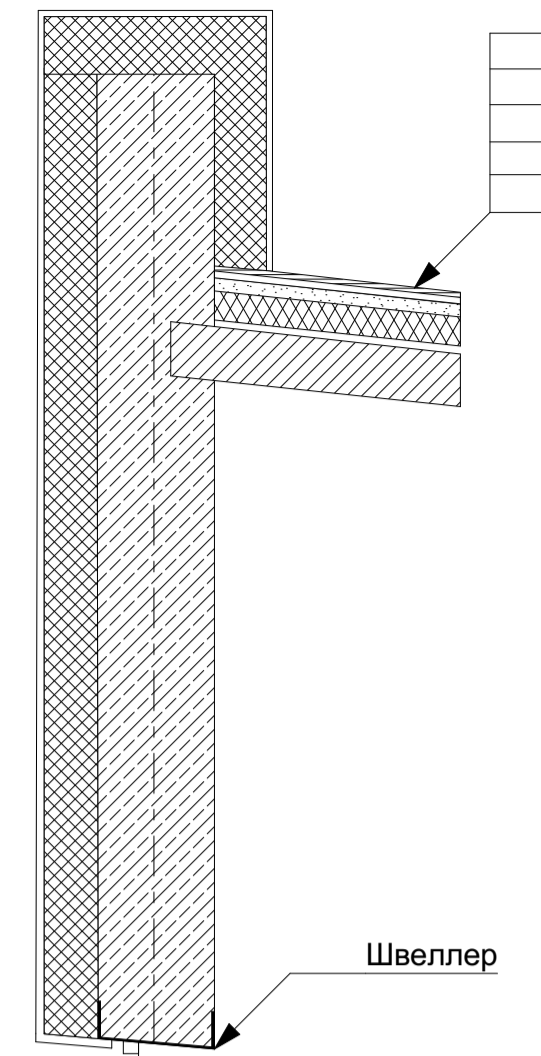

Розріз 2-2  
М 1 : 200

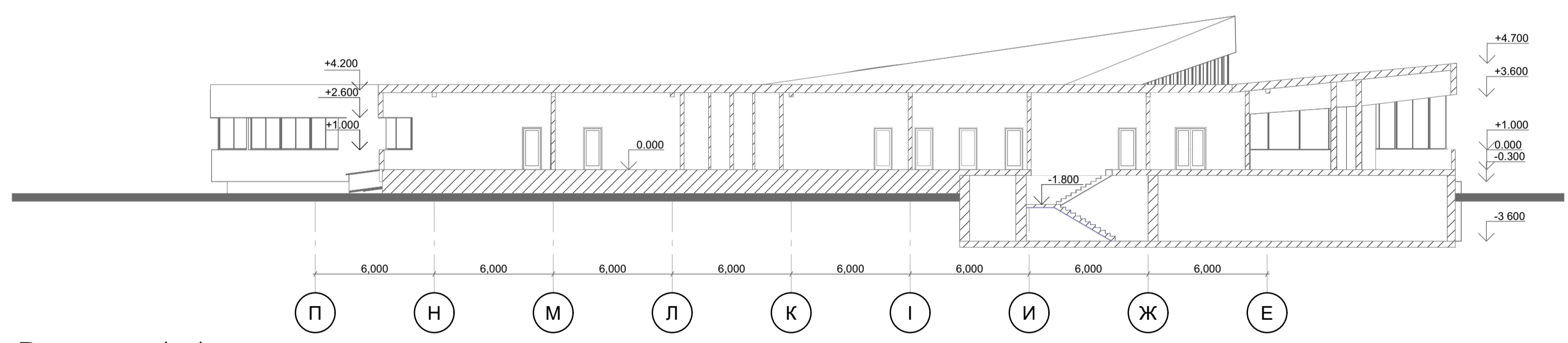

Розріз 1-1  
М 1 : 200

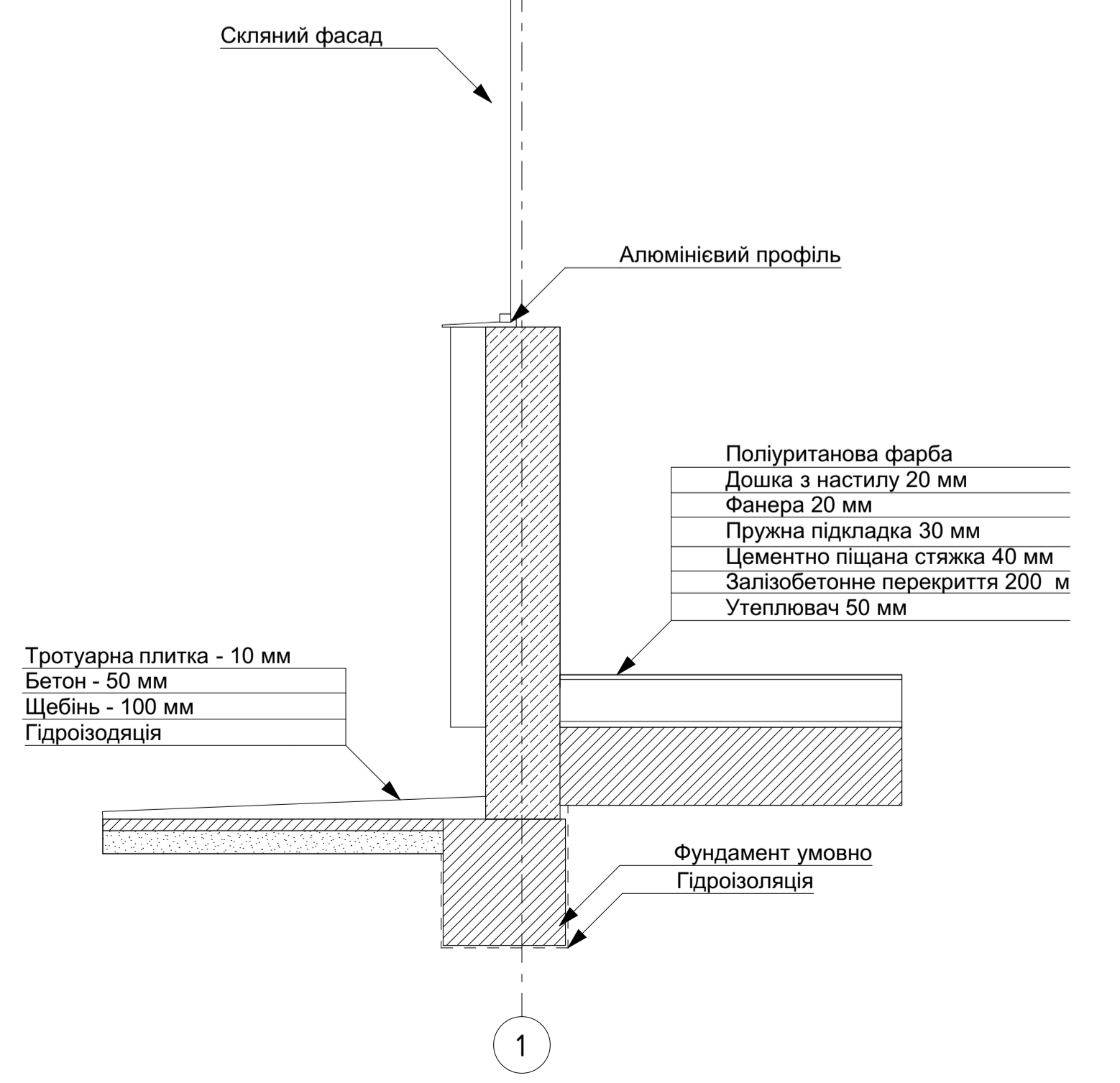

# Візуалізація об'єкту

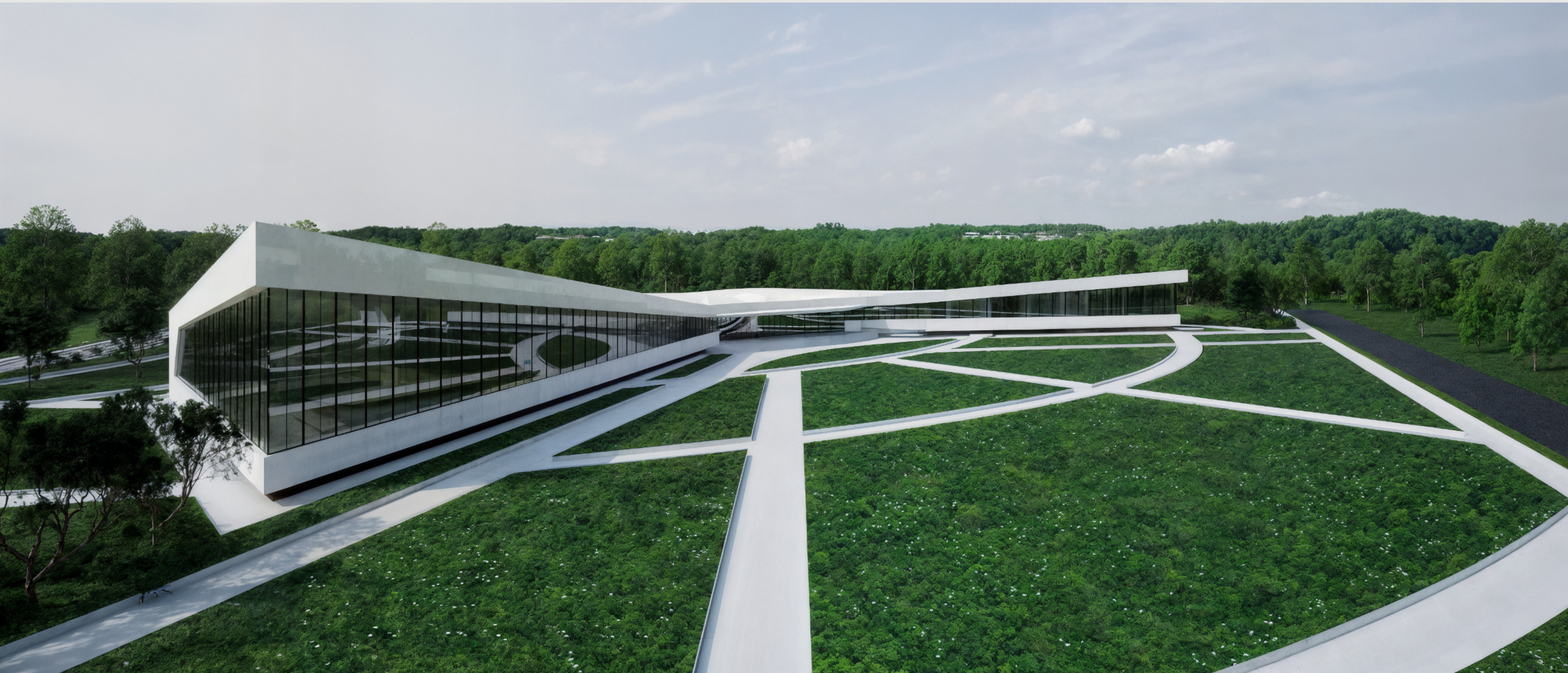

# Дизайн інтер'єру

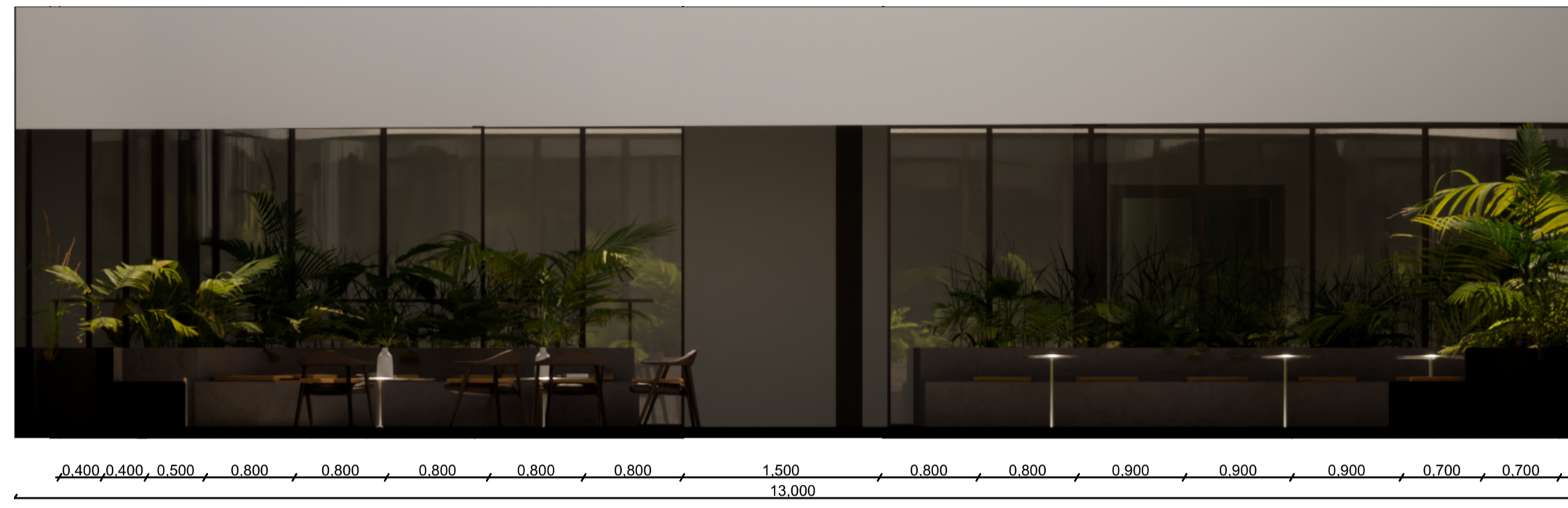

Розгортка Г-В М 1 : 50

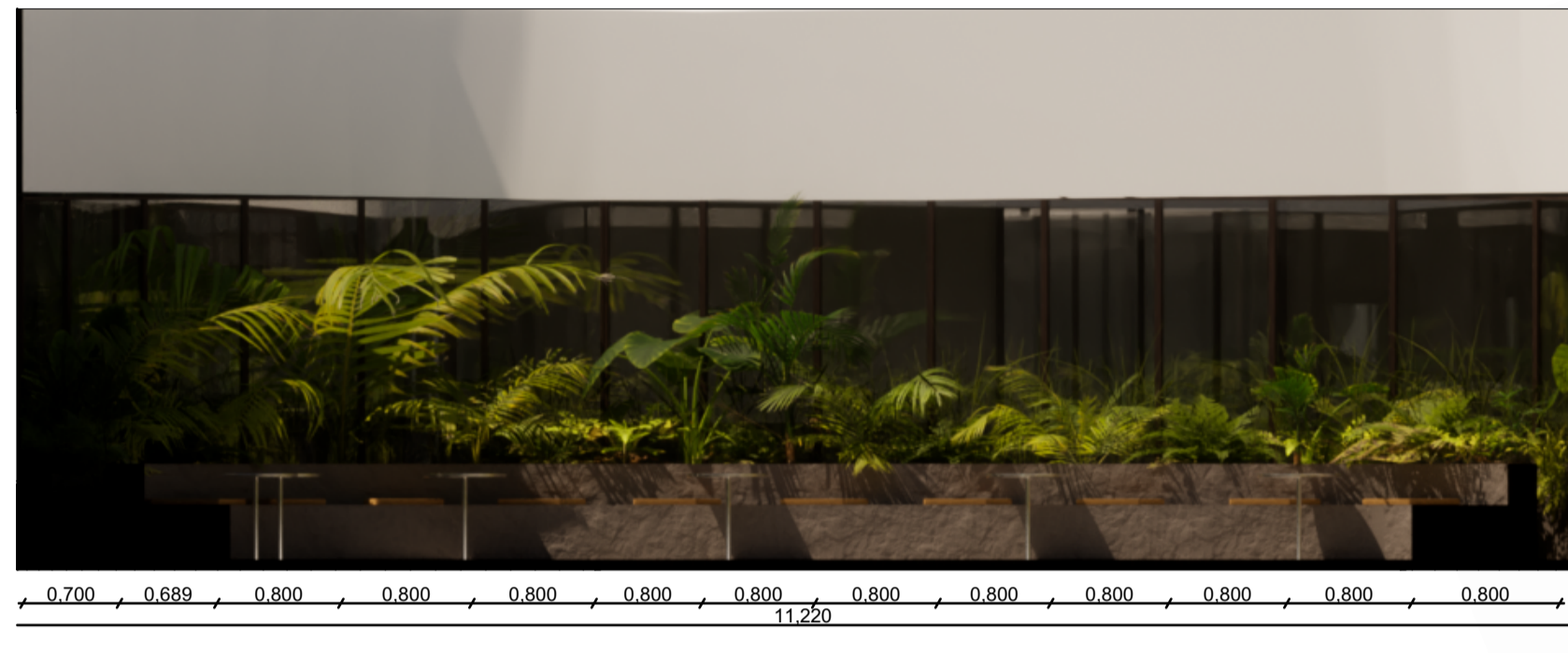

Розгортка В-Б М 1 : 50

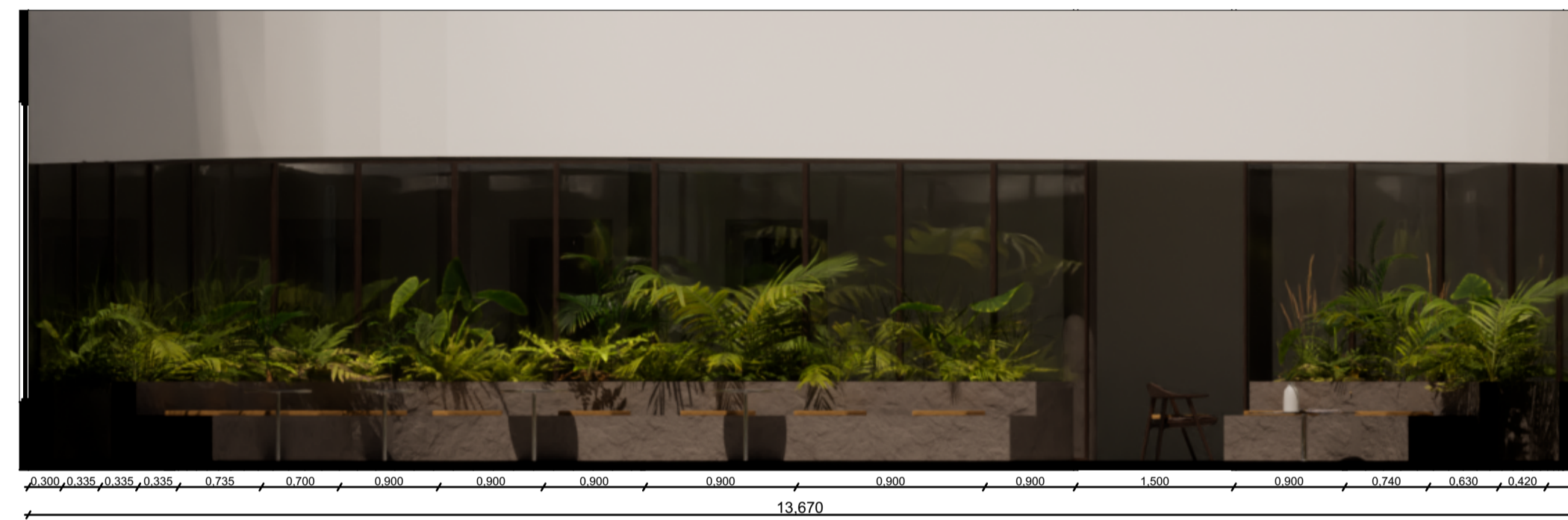

Розгортка Б-А М 1 : 50



Розгортка А-Г М 1 : 50

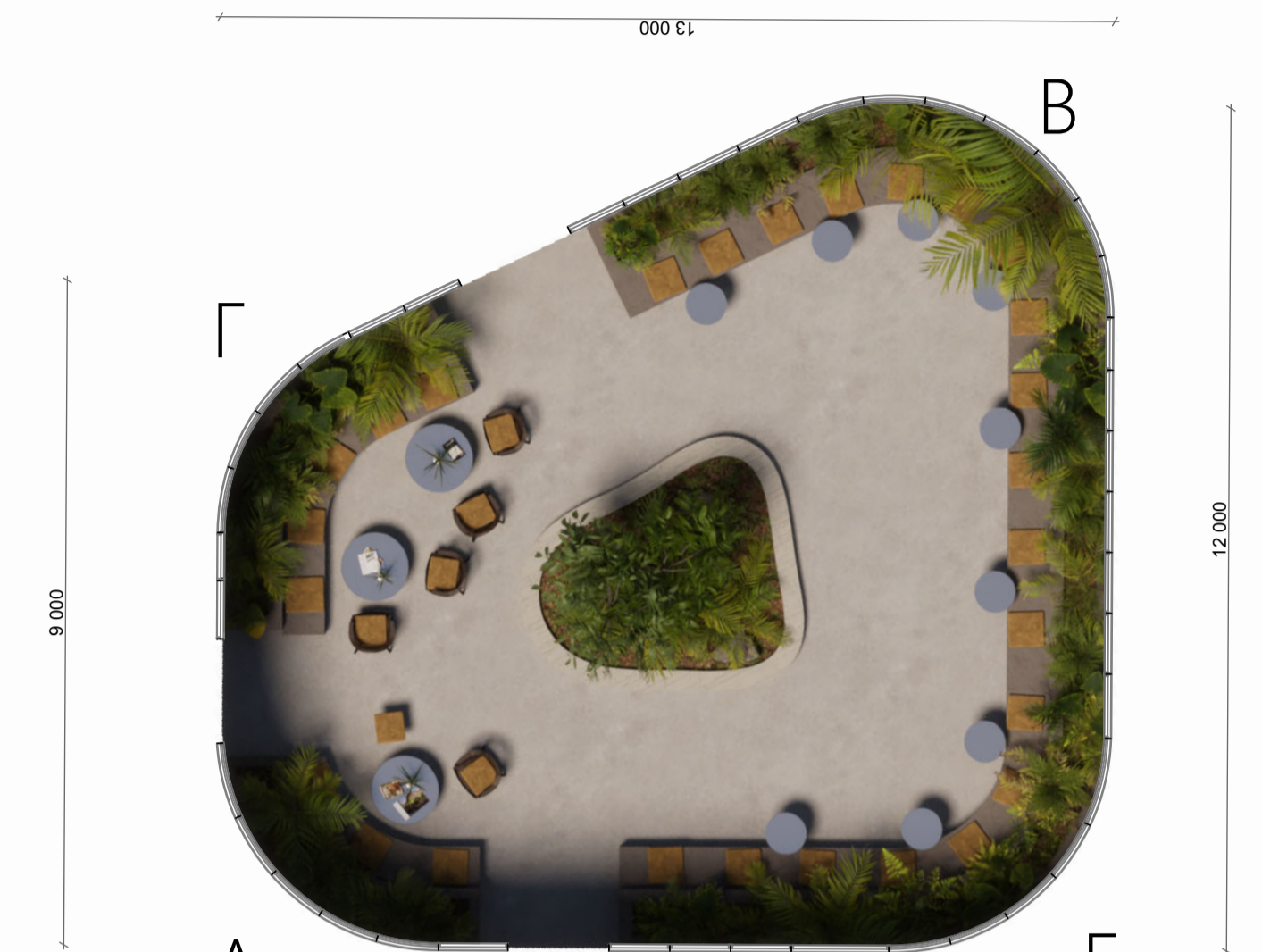

А Б  
Г  
План підлоги на відм. +0.00  
М 1 : 100

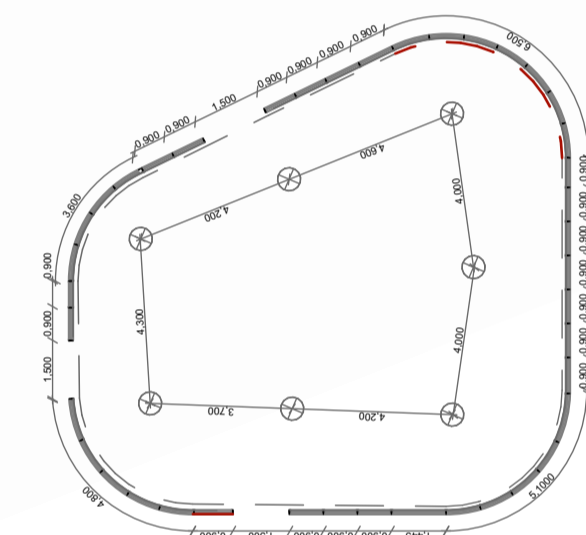

План стелі на відм. +4.200  
М 1 : 200

