

**АТЕСТАЦІЙНА РОБОТА
НА ЗДОБУТТЯ ОСВІТНЬОГО СТУПЕНЯ БАКАЛАВР**

на тему:
«Бібліотека у місті Вінниці»

Виконала: студентка групи арх-46
191 «Архітектура та містобудування»,
(шифр і назва спеціальності, спеціалізації)

Сербінович Світлана Ростиславівна

Керівник: старший викладач **Чернятевич Наталя Григорівна**

Рецензент кафедра ДАС

Київ – 2023 р.



Ситуаційний план М 1:2000

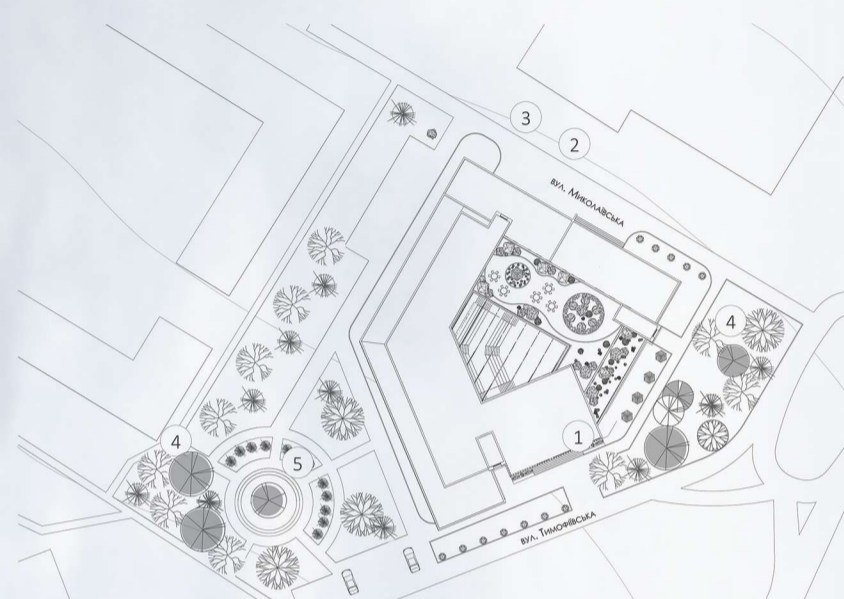

План М 1:500

- Експлікація до генплану
1. Головний вхід у будівлю
 2. Вхід до кав'ярні
 3. Вхід у книгосховище
 4. С'євер
 5. Зона відпочинку



Фасад в осі 1-9 М 1:100

Фасад в осі 9-17 М 1:200

Фасад в осі А-Д М 1:200

Розріз 2-2 М 1:200

- Експлікація приміщень 2-го поверху
1. С/в
 2. Господарське приміщення
 3. Кав'ярня
 4. Читальна зала
 5. Фонд відкритого доступу
 6. Книгосховище
 7. Приміщення початкової роботи з фондом
 8. Приміщення тимчасового управління фонду
 9. Приміщення реконструкції фонду

10. Серверна
11. Приміщення відпочинку персоналу
12. Приміщення сервісу фонду
13. Приміщення для персоналу
14. Приміщення директора
15. Кабінет директора
16. Адміністративно-господарське приміщення
17. Конференц-зал
18. Кабінет заступника директора
19. Бухгалтерія
20. Рекреація

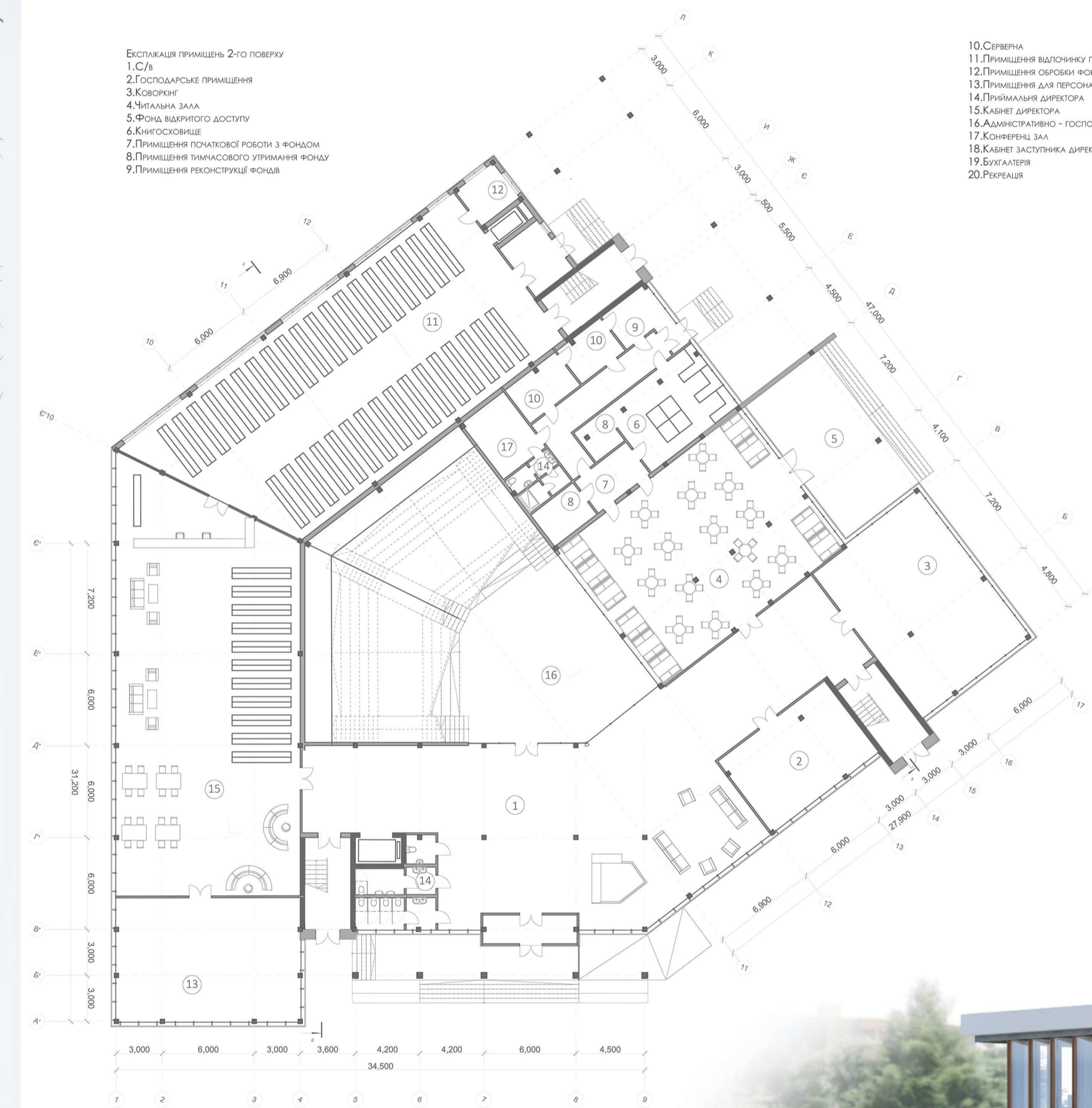

План 2-го поверху М 1:200

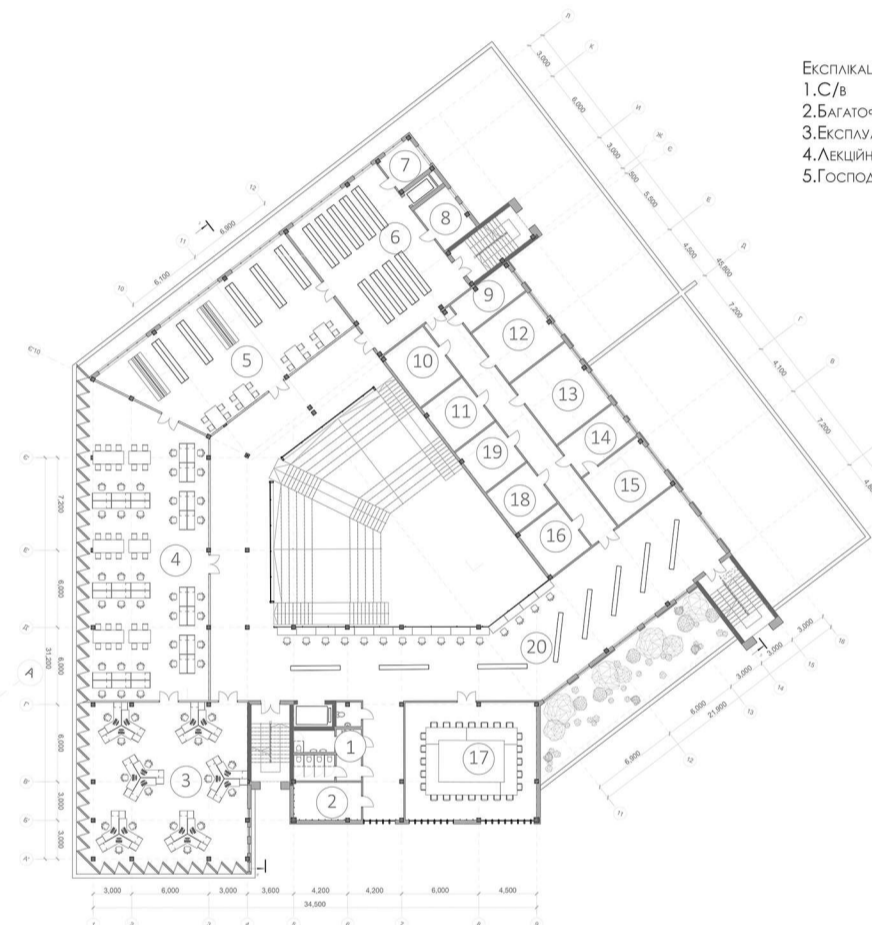

План 3-го поверху М 1:100

- Експлікація приміщень 3-го поверху
1. С/в
 2. Багатофункціональний простір
 3. Експлуатована покривля
 4. Лекційна зала
 5. Господарське приміщення

План 2-го поверху М 1:200

План 3-го поверху М 1:100



Розріз в осі Д'-С'10-10 М 1:100

Розріз в осі 4-8 М 1:100

Розріз в осі С'10-12 М 1:100

Розріз в осі Д'-С'10 М 1:100

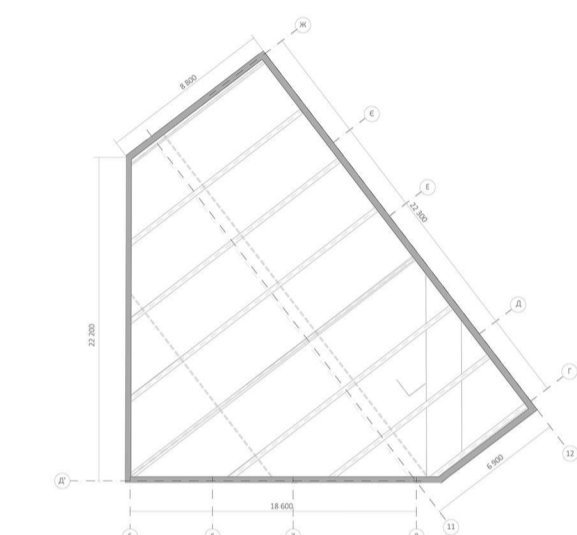

План 1-го поверху М 1:100

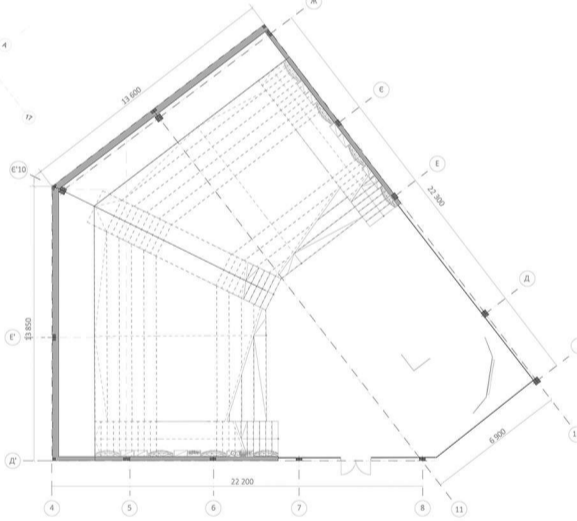

План паркану М 1:100



БІБЛІОТЕКА В МІСТІ ВІННИЦІ

ВІК.СТ.ГР.АРХ-46 СЕРБІНОВИЧ СВІТЛАНА
КЕР.СТ.ВІК.ЧЕРНЯТІВЧИ Н.Г

- Експлікація приміщень 1-го поверху
1. Вестибюль
 2. Гардероб
 3. Магазин
 4. Кафе
 5. Альєя тераса
 6. Кухня
 7. Роздаточна
 8. Міянка
 9. Розвантажувальна
 10. Салак
 11. Книгосховище
 12. Господарське приміщення
 13. Поліграфія
 14. С/в
 15. Асбемент
 16. Соціальний простір для різних заходів
 17. Гардеробна

План 1-го поверху М 1:100





Ситуаційний план

0 50 100

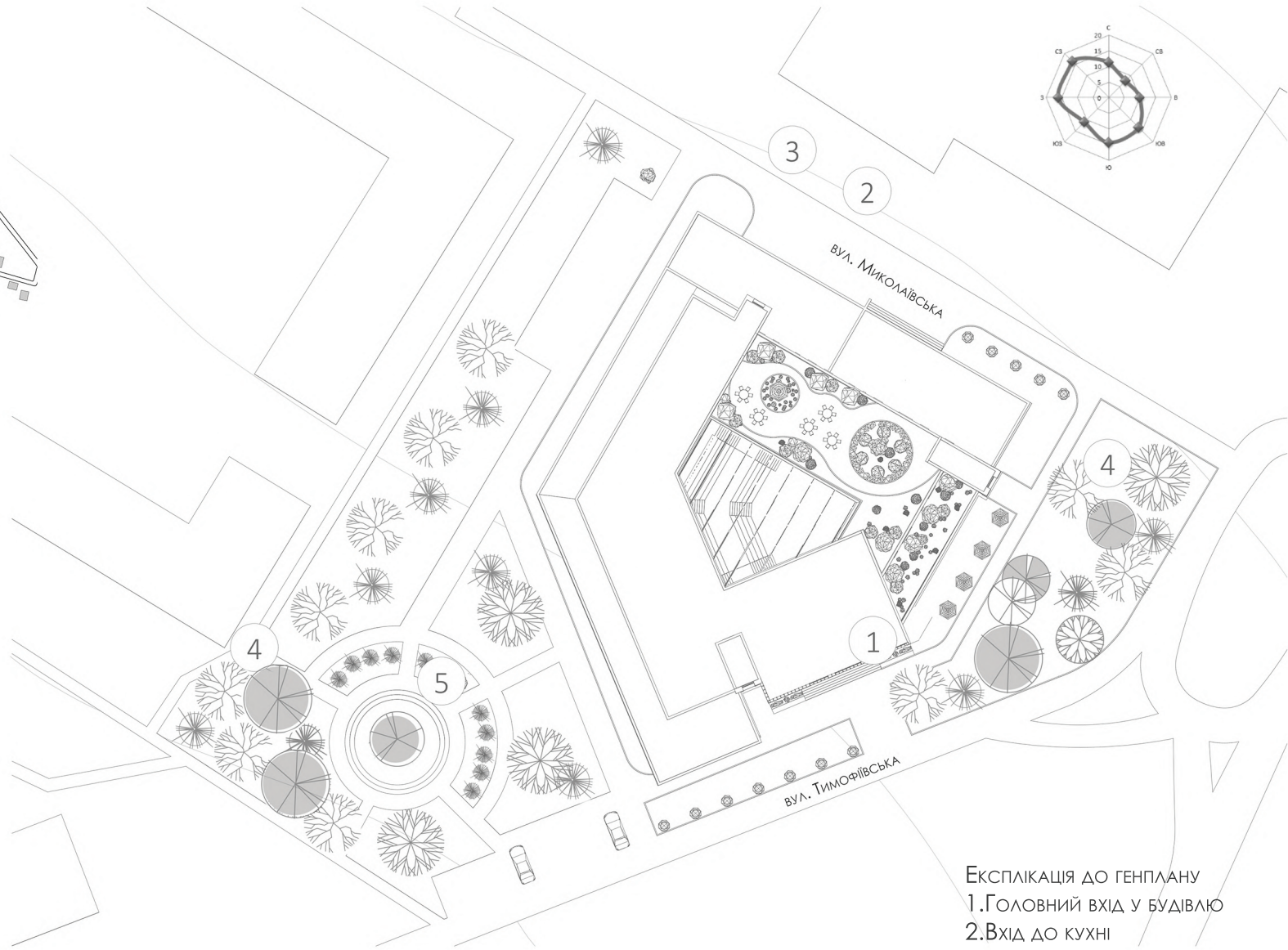
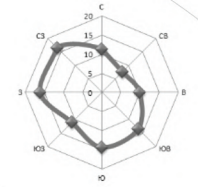

Генеральний план

0 20 40 50 60

- ЕКСПЛІКАЦІЯ ДО ГЕНПЛАНУ
- 1. Головний вхід у будівлю
 - 2. Вхід до кухні
 - 3. Вхід у книгосховище
 - 4. Сквер
 - 5. Зона відпочинку



Схема транспортно-пішохідного руху

0 10 20 30 40



Фасад в осях 1-9

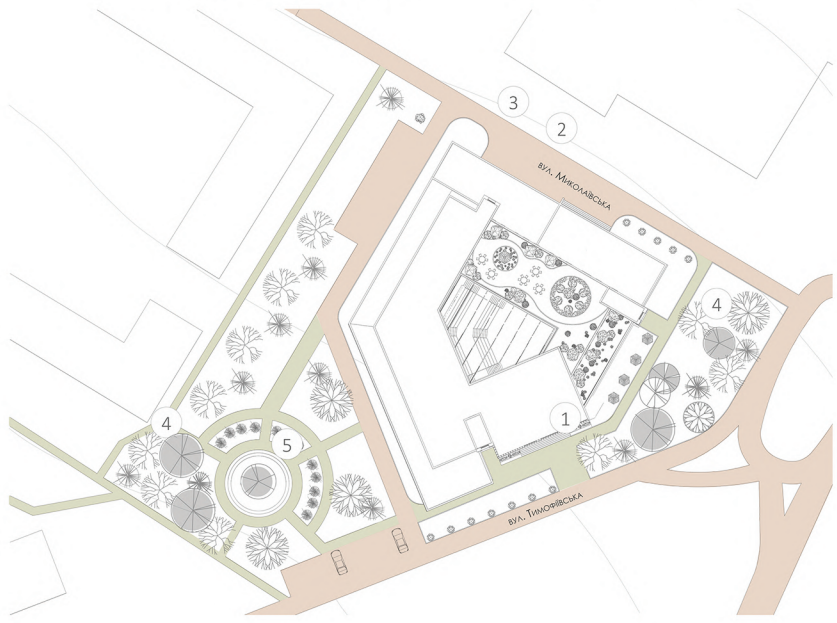

Фасад в осях 9-17

Експлікація приміщень 1-го поверху

- | | |
|-----------------|---|
| 1. Вестибюль | 9. Розвантажувальна |
| 2. Гардероб | 10. Склад |
| 3. Магазин | 11. Книгосховище |
| 4. Кафе | 12. Господарське приміщення |
| 5. Літня тераса | 13. Поліграфія |
| 6. Кухня | 14. С/в |
| 7. Роздаточна | 15. Абонемент |
| 8. Мийна | 16. Соціальний простір для різних заходів |
| | 17. Гардеробна |





Фасад в осях 1-9

Експлікація приміщень 2-го поверху

- 1.С/в
- 2.Господарське приміщення
- 3.Коворкінг
- 4.Читальна зала
- 5.Фонд відкритого доступу
- 6.Книгосховище
- 7.Приміщення початкової роботи з фондом
- 8.Приміщення тимчасового утримання фонду
- 9.Приміщення реконструкції фондів

10.Серверна

- 11.Приміщення відпочинку персоналу
- 12.Приміщення обробки фонду
- 13.Приміщення для персоналу
- 14.Приймальня директора
- 15.Кабінет директора
- 16.Адміністративно - господарське приміщення
- 17.Конференц зал
- 18.Кабінет заступника директора
- 19.Бухгалтерія
- 20.Рекреація

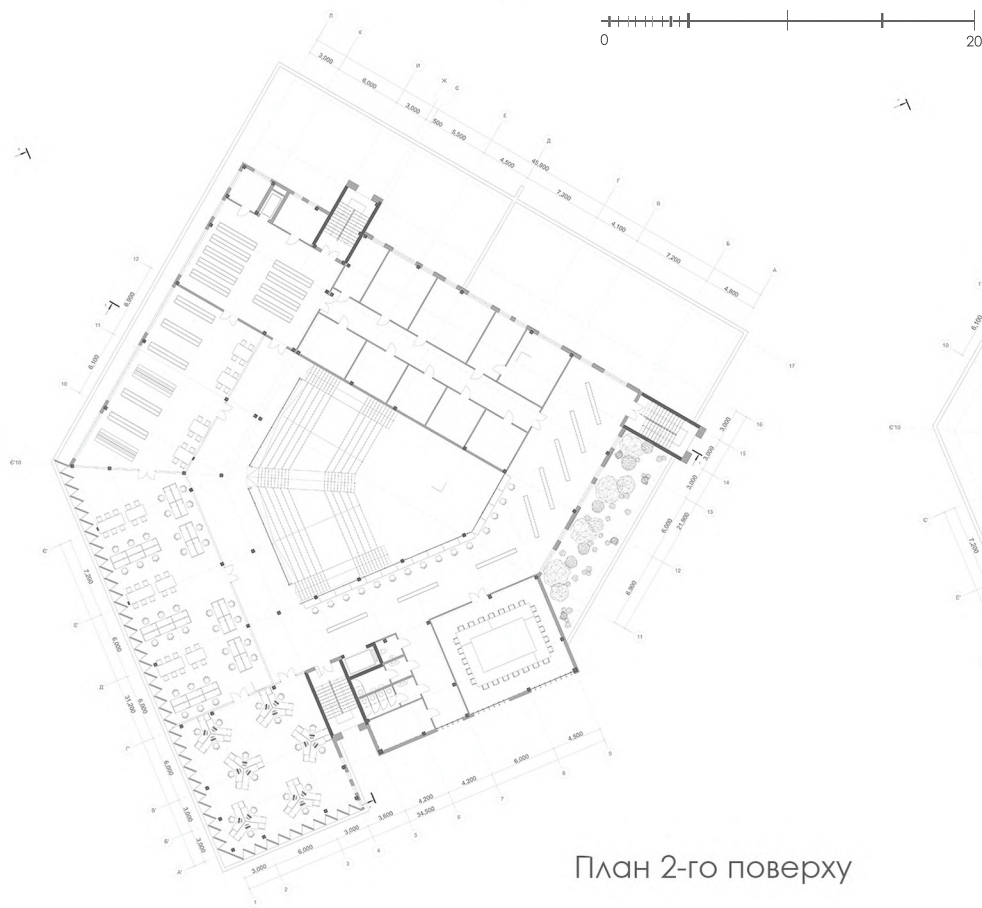

План 2-го поверху

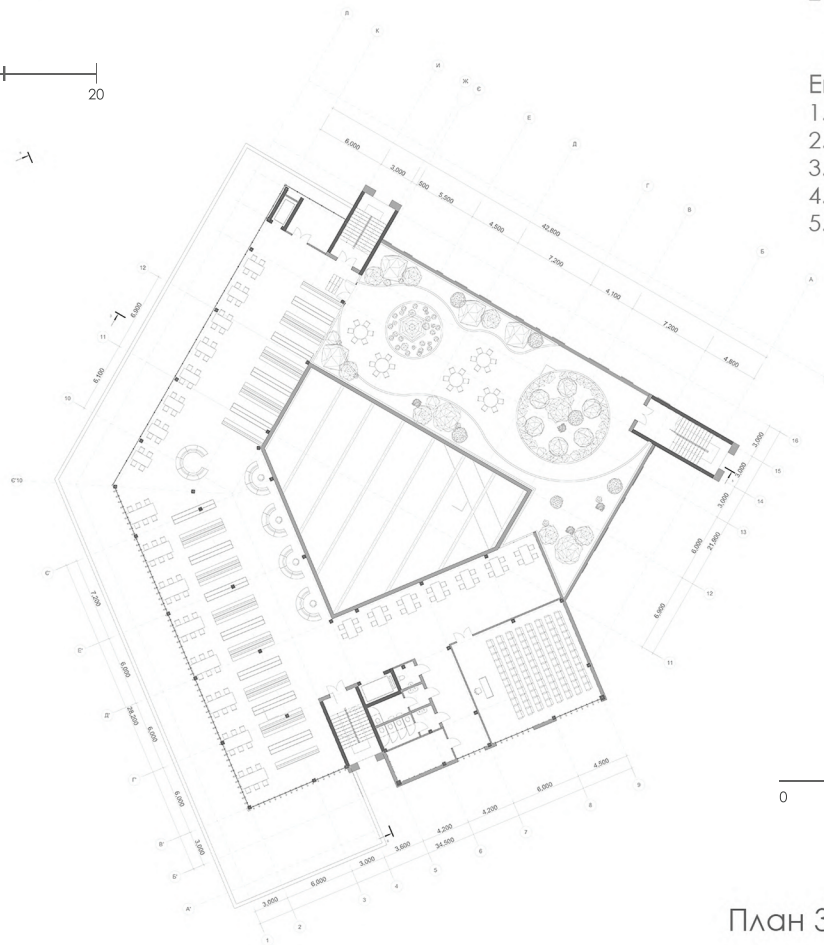

План 3-го поверху

Експлікація приміщень 3-го поверху

- 1.С/в
- 2.Багатофункціональний простір
- 3.Експлуатована покрівля
- 4.Лекційна зала
- 5.Господарське приміщення

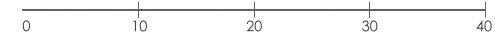



Розріз 1-1



Розріз 2-2

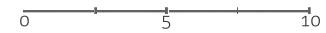



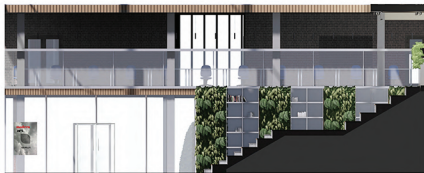

Розгортка в осях 4-8

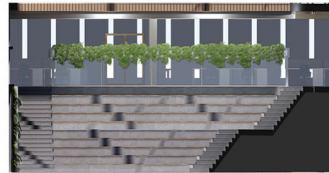

Розгортка в осях Д'-Є'10

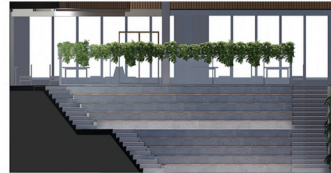

Розгортка в осях Є'10-12



Розгортка в осях Д'-Є'10

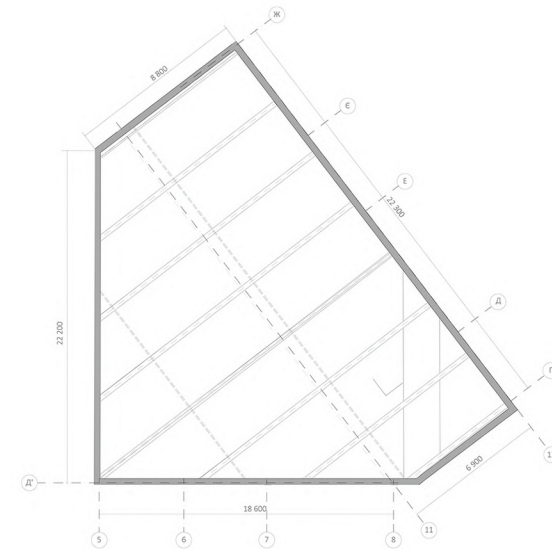

План стелі

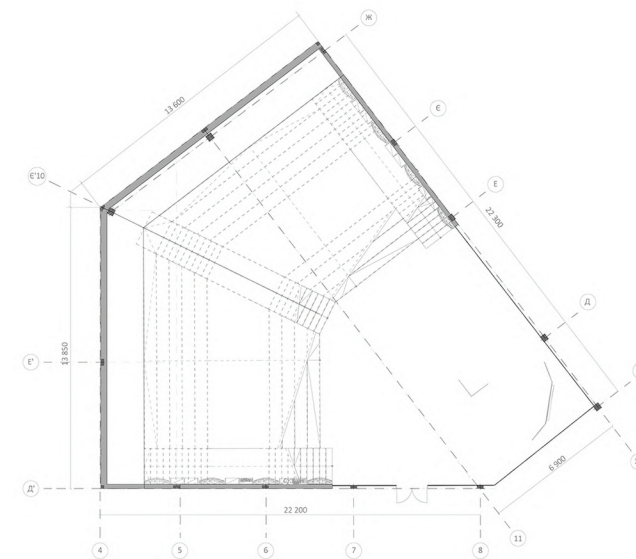

План підлоги

