

КВАЛІФІКАЦІЙНО-ВИПУСКНА РОБОТА
НА ЗДОБУТТЯ ОСВІТНЬОГО СТУПЕНЯ БАКАЛАВРА

НА ТЕМУ:

«Музей українського авангарду в м. Києві»

Загальним обсягом 6 аркушів А1, пояснювальна записка 69с.

Виконала: студентка групи АРХ-20-1а

Освітньо-професійна програма 191 «Архітектура та містобудування»
(шифр і назва спеціальності)

Заяц Анастасія Юріївна
(прізвище, ім'я, по батькові)

Керівники: ст. викл. Іносова Тетяна Юріївна,

доц. Лисюк Геннадій Григорович
(наук. ступінь, посада, прізвище, ім'я, по батькові)

Київ - 2024 р.

Містобудівне рішення

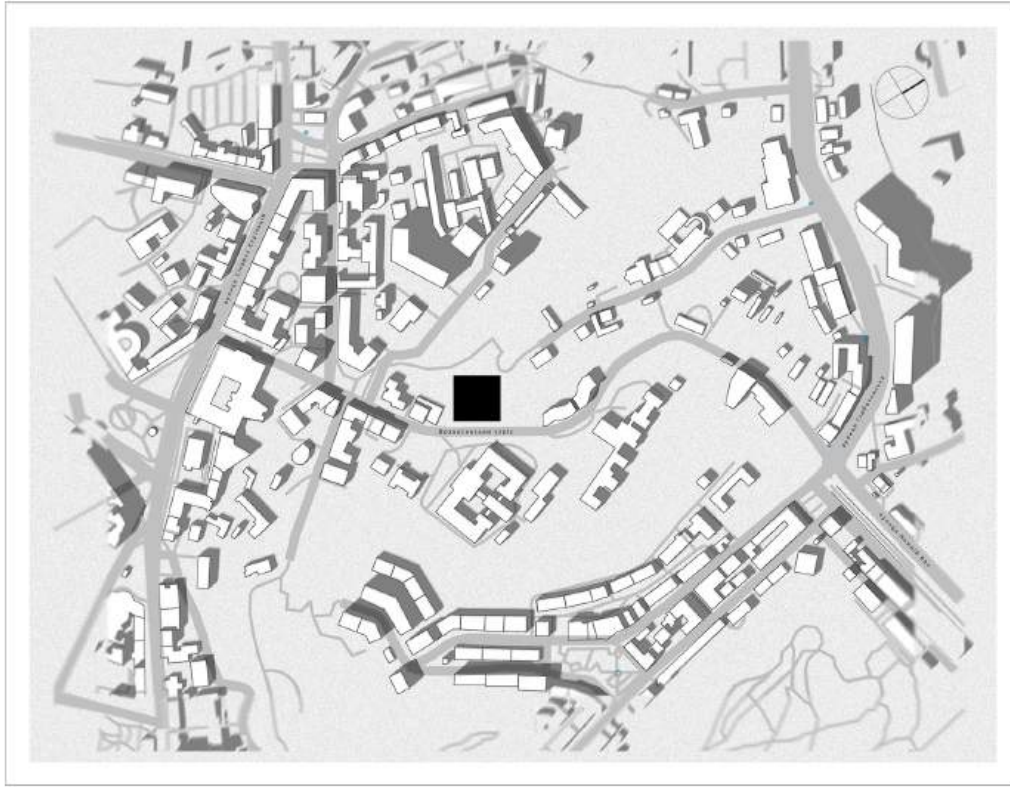

Умовні позначення до ситуаційного плану:

	-вулиці та проїзди		-ділянка проектування
	-озеленення		-навколишня забудова

Ситуаційний план

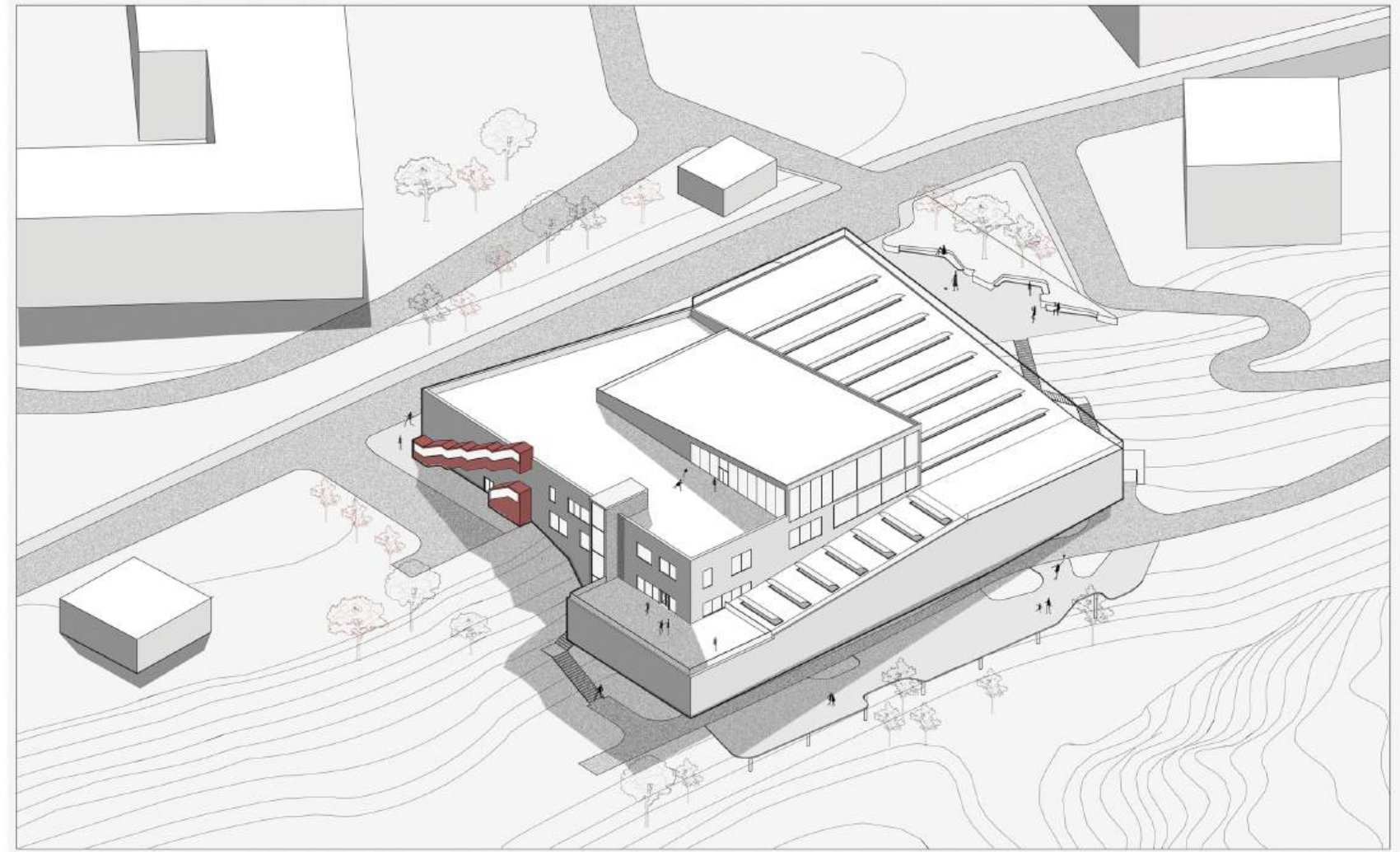

АксонOMETрична схема

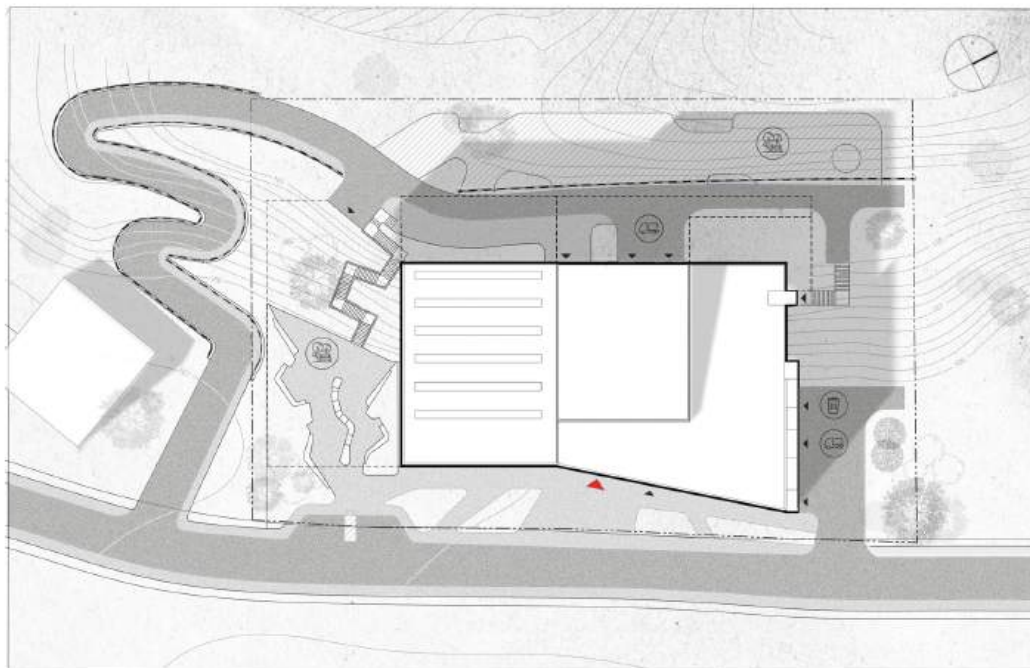

Генеральний план

Умовні позначення генерального плану:

- | | | | |
|--|---------------------------|--|----------------------------|
| | -запроектована будівля | | -червоні лінії |
| | -озеленення | | -межі ділянки проектування |
| | -пішохідна зона | | -нависаюча частина будівлі |
| | -вулиці та проїзди | | -підпiрні стiнки |
| | - зона розвантаження | | |
| | - господарський майданчик | | |
| | - зона відпочинку | | |



Перспективне зображення з висоти пташиного польоту

Плани поверхів

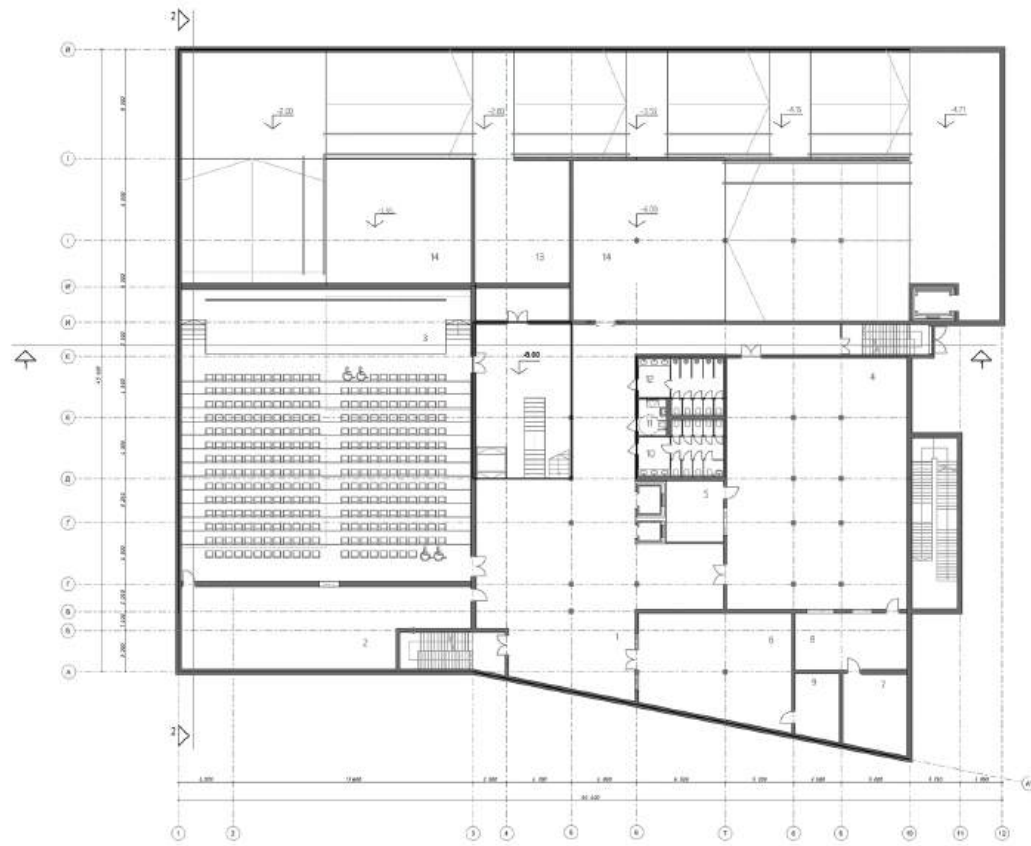

План 1-го поверху

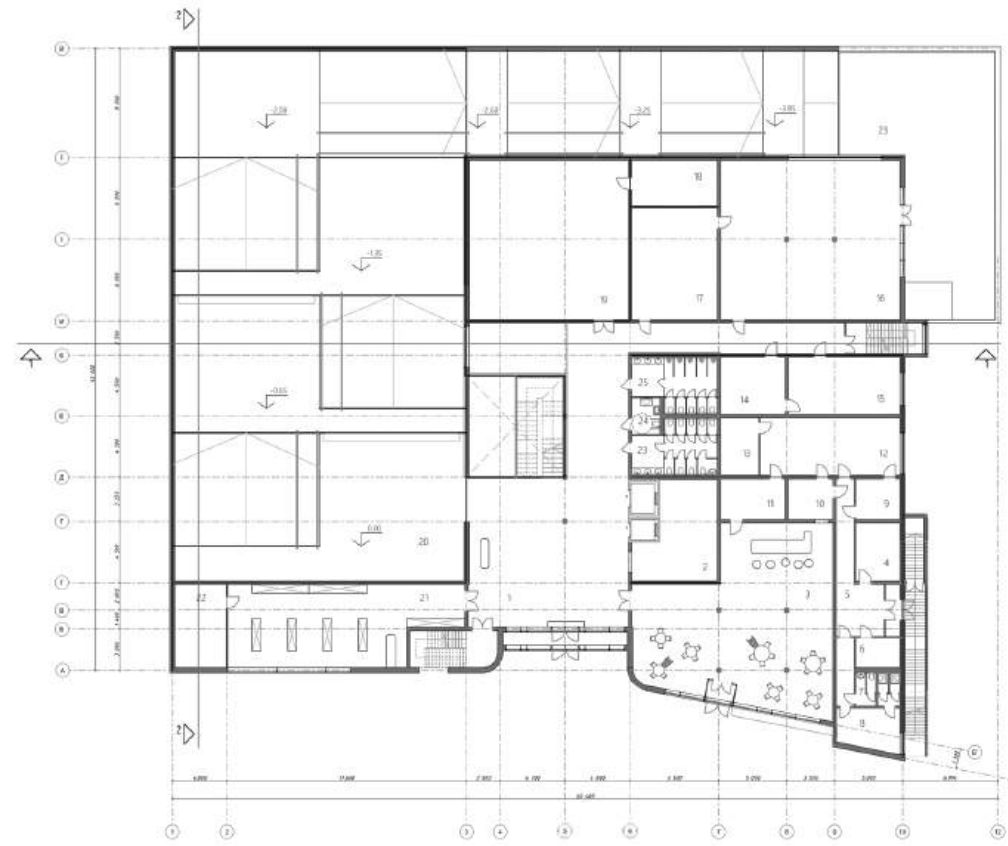

План 1-го поверху

Експлікація приміщень 1-го поверху:

- 1- Вестибюль
- 2- Гардероб
- 3- Кафе
- 4- Комора
- 5- Розгужочна
- 6- Інвентарна
- 7- Вбиральня
- 8- Роздягальня
- 9- Холодильна камера
- 10- Мийна посушу
- 11- Роздаточна
- 12- Кухня
- 13- Кладова
- 14- Книгосховище
- 15- Дослідницьке приміщення
- 16- Читальний зал
- 17- Книгосховище
- 18- Підсобне приміщення
- 19- Медіатека
- 20- Експозиція
- 21- Магазин
- 22- Підсобне приміщення
- 23- Жіноча вбиральня
- 24- Універсальне приміщення
- 25- Чоловіча вбиральня

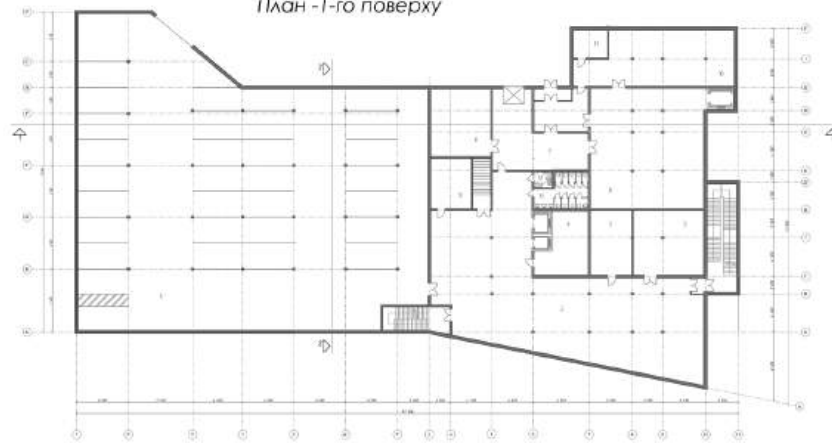

План 2-го поверху

Експлікація приміщень 1-го поверху:

- 1- Зона відпочинку
- 2- Кінопаратна
- 3- Кінолекція
- 4- Комора
- 5- Розгужочна
- 6- Інвентарна
- 7- Вбиральня
- 8- Роздягальня
- 9- Холодильна камера
- 10- Мийна посушу
- 11- Роздаточна
- 12- Кухня
- 13- Кладова
- 14- Книгосховище
- 15- Дослідницьке приміщення
- 16- Читальний зал
- 17- Книгосховище
- 18- Підсобне приміщення
- 19- Медіатека
- 20- Експозиція
- 21- Магазин
- 22- Підсобне приміщення
- 23- Жіноча вбиральня
- 24- Універсальне приміщення
- 25- Чоловіча вбиральня

Експлікація приміщень 2-го поверху:

- 1- Підземний паркінг
- 2- Сховище цивільного захисту
- 3- Комора
- 4- Генераторна
- 5- Додаткове приміщення
- 6- Фондосховище
- 7- Приймальня експонатів
- 8- Приміщення хімічобробки
- 9- Техприміщення
- 10- Мийна посушу
- 11- Реставраційна
- 12- Приміщення персоналу
- 13- Вбиральня
- 14- Універсальне приміщення

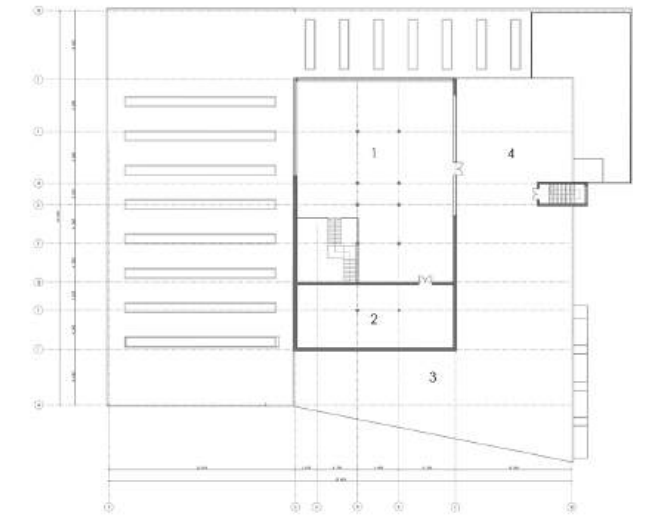

План експлуатованої покрівлі

- Експлікація приміщень експлуатованого даху:
- 1- Зимовий сад
 - 2- Технічне приміщення енергогенераторна
 - 3- Майданчик для сонячних панелей
 - 4- Відкрита тераса

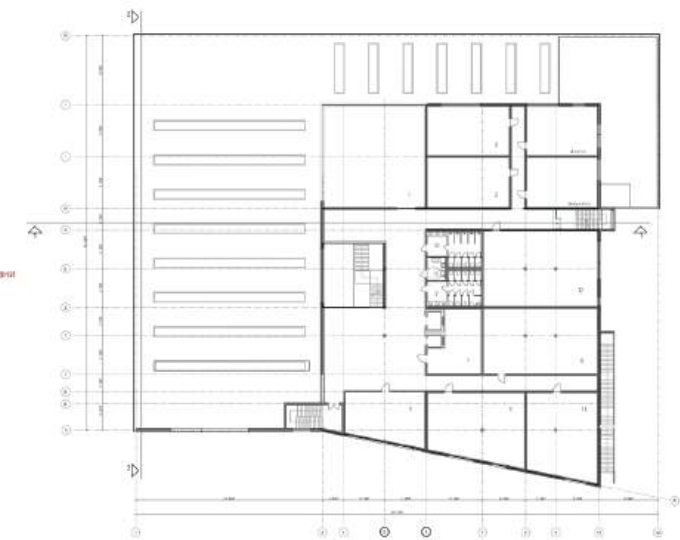

План 2-го поверху

Експлікація приміщень 2-го поверху:

- 1- Зона відпочинку
- 2- Архів
- 3- Приміщення кураторів
- 4- Кабінет директора
- 5- Кабінет замдиректора
- 6- Кружкове приміщення
- 7- Технічне приміщення
- 8- Універсальне приміщення
- 9- Жіноча вбиральня
- 10- Чоловіча вбиральня
- 11- Кружкове приміщення
- 12- Майстерня

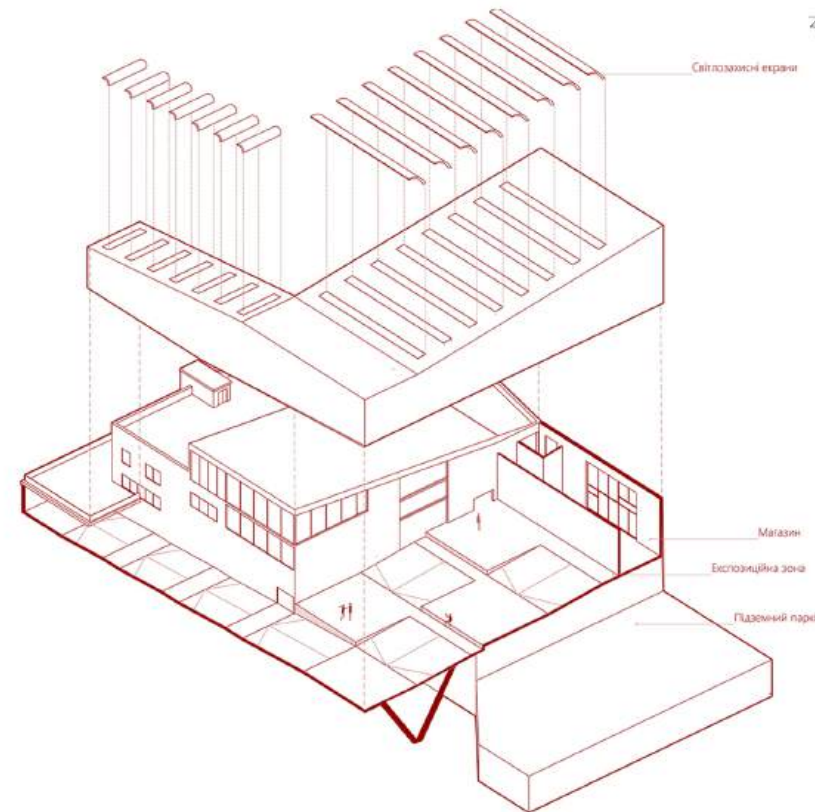

Фасади

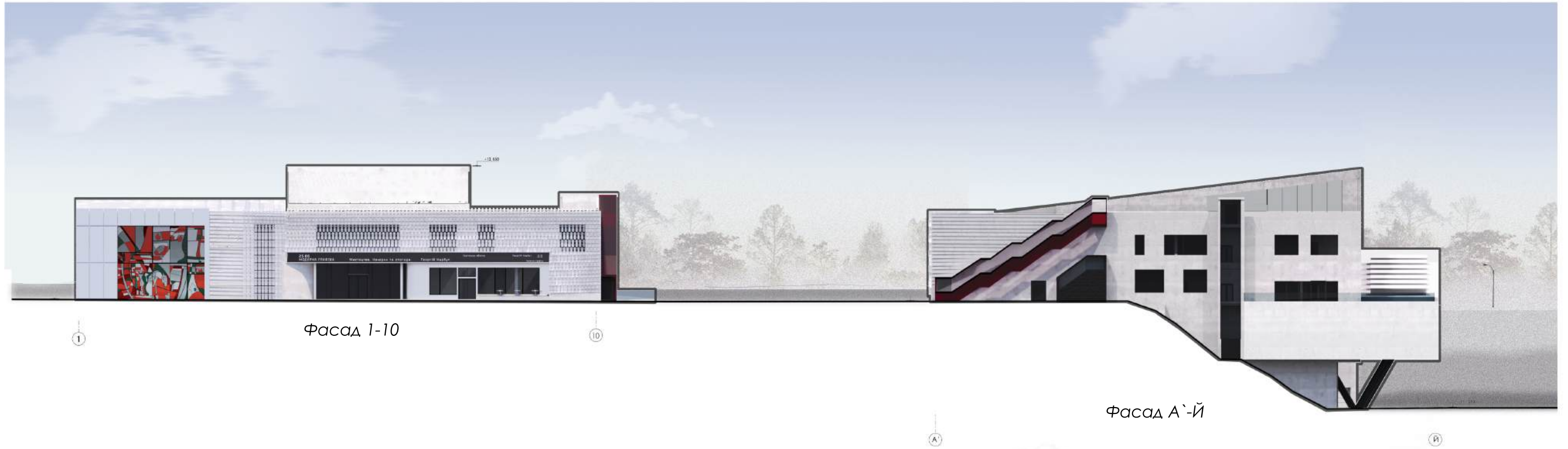

Конструктивне рішення

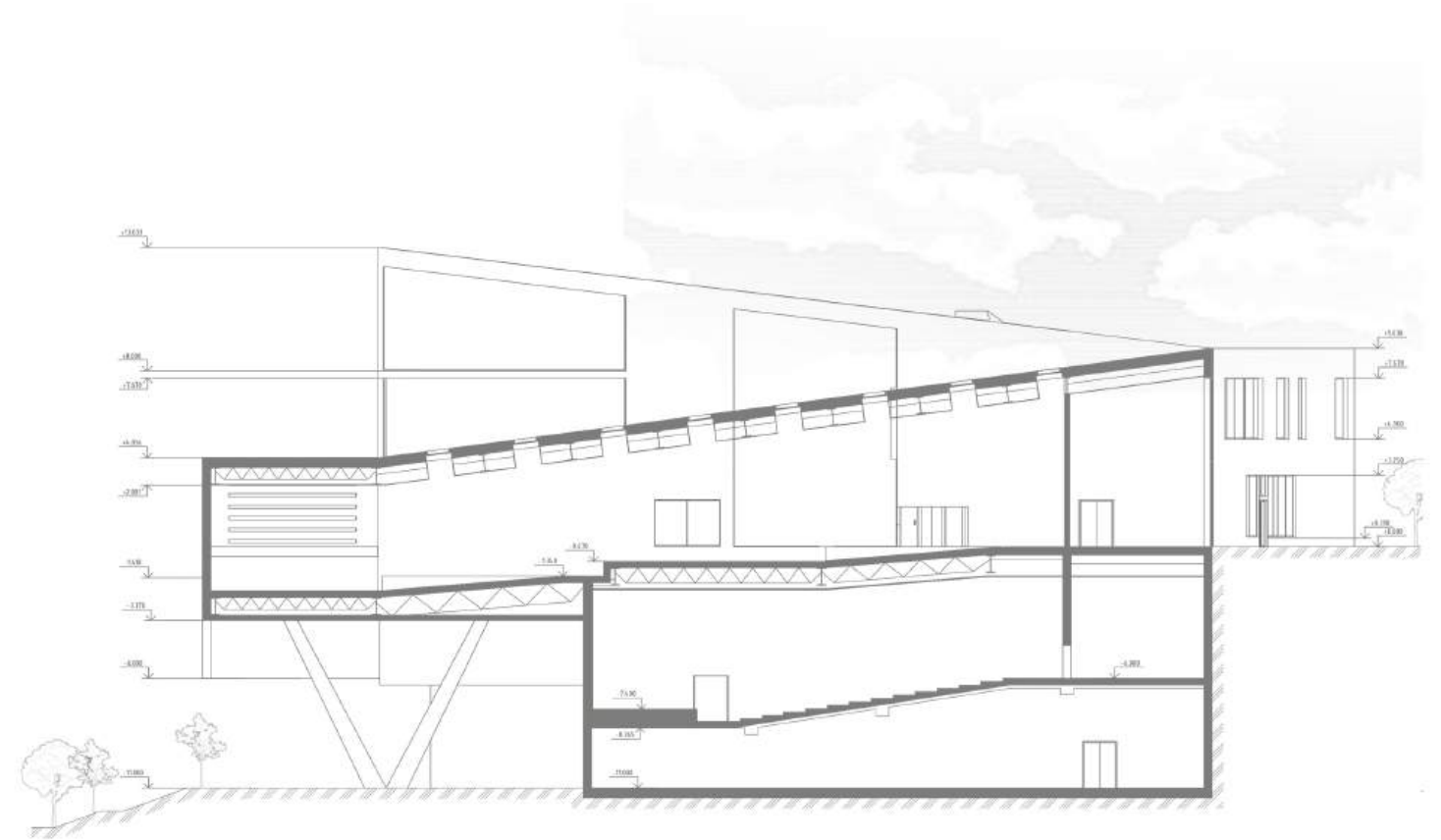
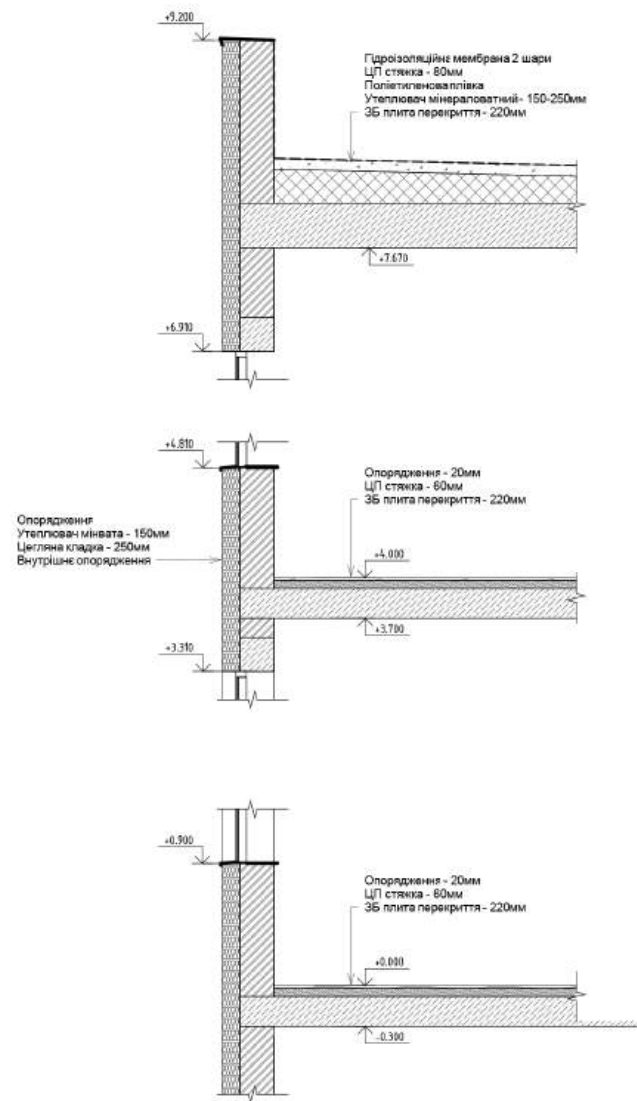

Розріз 2-2

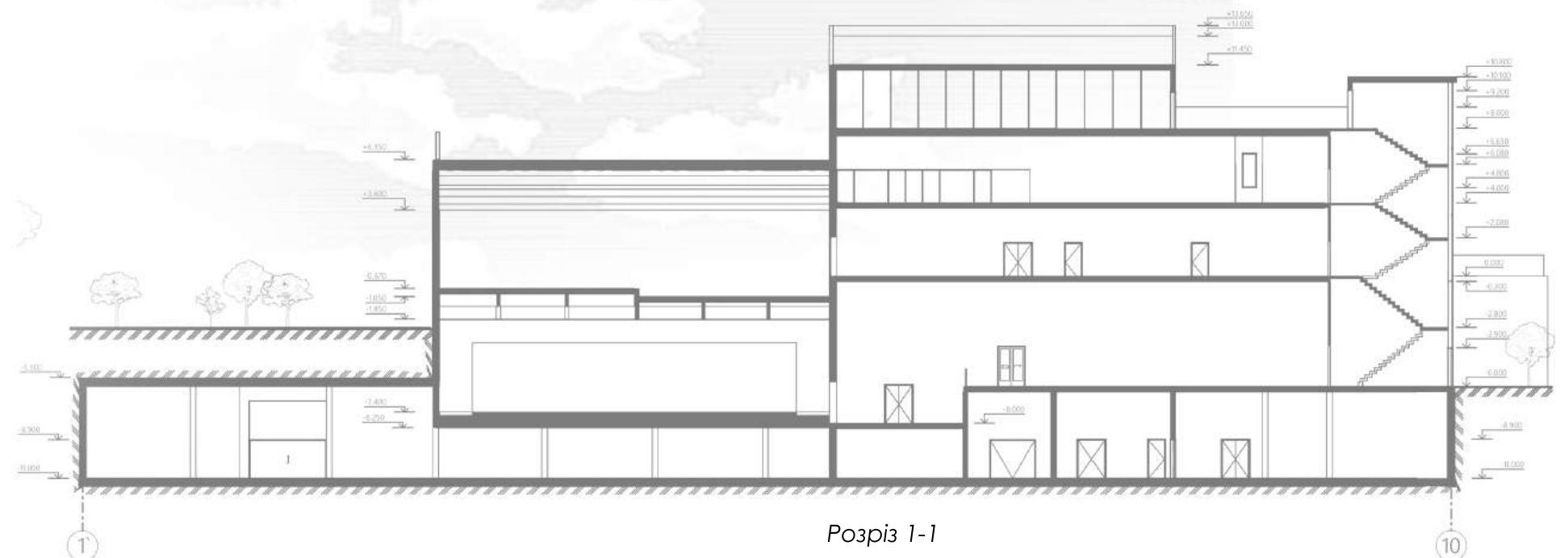
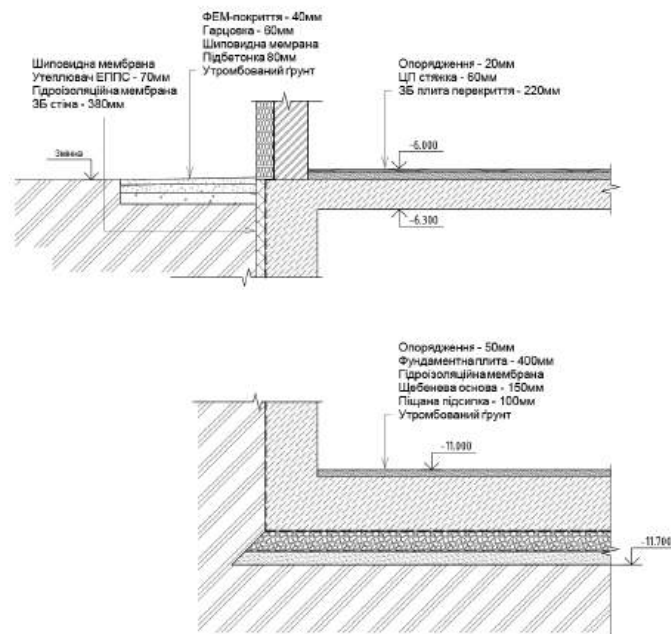

Розріз 1-1

Візуалізація об'єкту



Дизайн інтер'єру

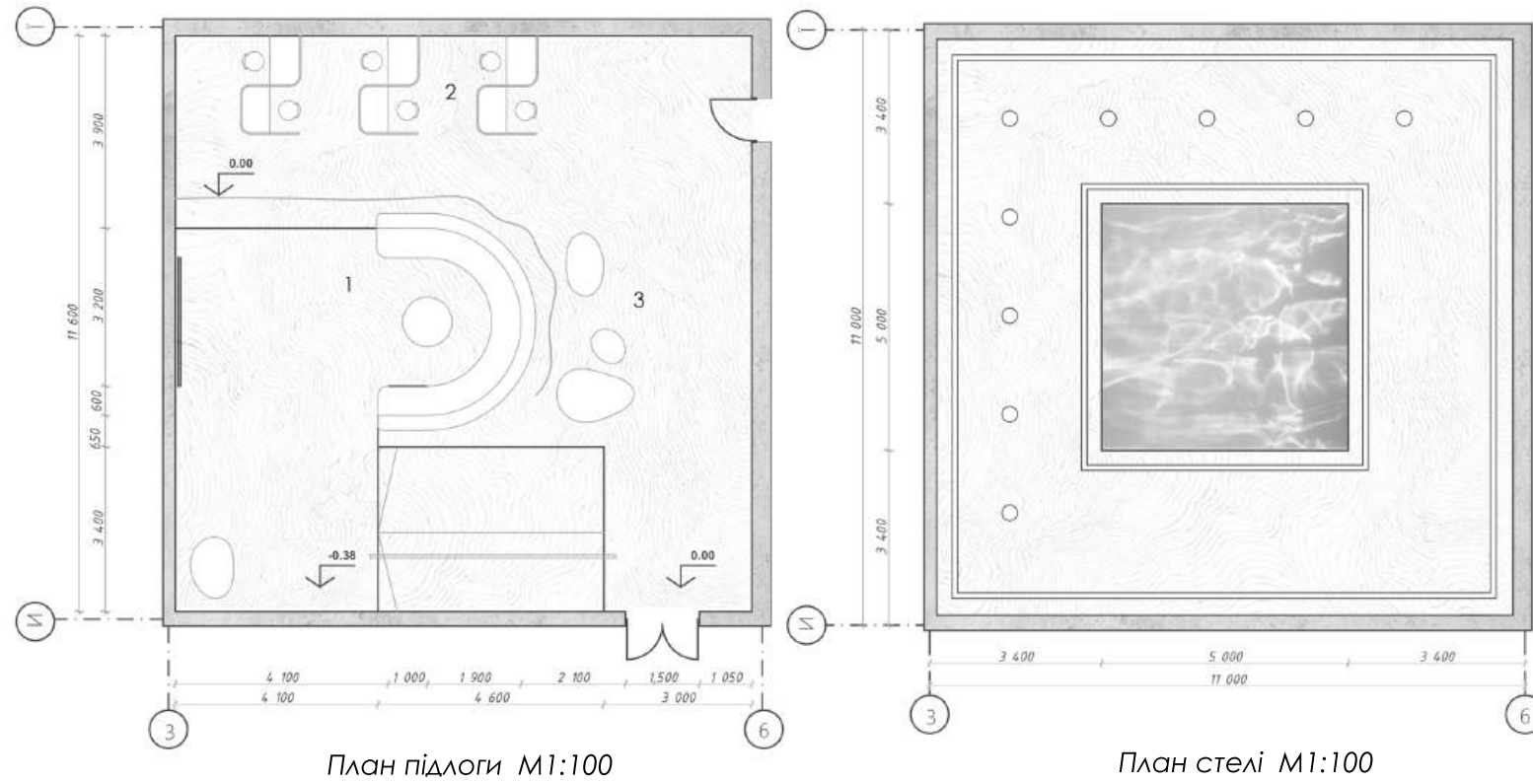

- Експлікація:
 1- зона для перегляду відеоматеріалів
 2- зона-коворкінг
 3- зона для відпочинку

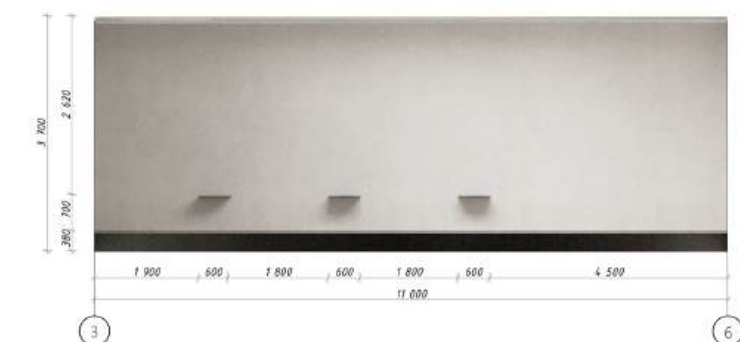
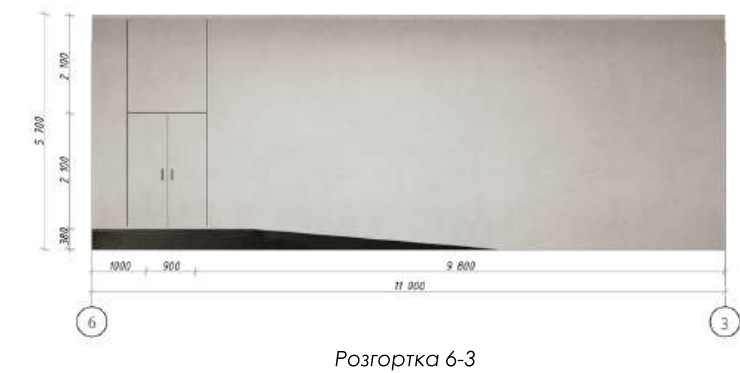
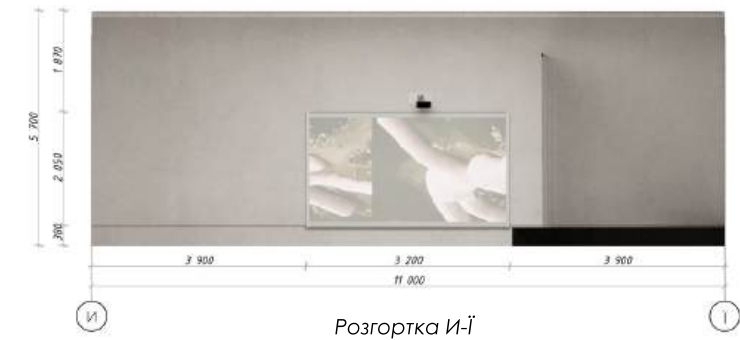

Перспективне зображення інтер'єру