Рис. 1.1 Історичні етапи формування та розвиток багатофункціональних спортивних комплексів

Перший етап 10 ст. до н.е. - V ст. н.е.	Колізей , Рим , Італія	Пантеїнйон , Греція	Стадіон стародавньої Греції
Другий етап 9 ст. - 18 ст.	Кремлівський замок "Бахчі" Кремлівець , Україна	Хотинська фортеця Хотин , Україна	Кам'янець-Подільський замок Кам'янець-Подільськ , Україна
Третій етап 18 ст. - 20 ст.	Рив ле Зер'єн Рив , Франція	Спортивний комплекс "Uzlomlin" Хельсінбор , Швеція	комплекс "Westgotaslen" Бровен , Швеччина
Четвертий етап 20 ст. - 21 ст.	Спортивний комплекс "Arabia Sport Center" Аргентіна , Аргентіна	Багато функціональний спортивний комплекс "Sportpark ETB Western Water" Шверт , Німеччина	Футбольний спортивний комплекс Лозанна , Швейцарія

Рис. 1.2 Вплив на архітектуру багатофункціональних спортивних комплексів

Історія спорту	Спорт впливає на частини життя стародавнього суспільства	Через постійні війни спорт стає знаковим явищем	Перші прототипи спортивної дисципліни та знамення і них	Спорт , впливає на частини життя стародавнього суспільства
Розвиток архітектури спортивних споруд	Перші Олімпійські стадіони	Стадіони для римських турнірів	Перші спеціалізовані спортивні комплекси	Сучасні багатофункціональні спортивні комплекси
Вплив культурних особливостей на архітектуру спортивних споруд	Українські традиційні козацькі поєдинки проходили в форпостах	Ацтекські традиційні бій гри проходили на спеціальних кортах	Арабські традиційні скачки відбувались на іноджонах	Європейські традиційні Рицарські турніри проходили в замках
Технологічний прогрес і спортивні споруди	Колони та арки	Перші будівельні розчини	Перші металові конструкції	Сучасні конструкції та матеріали

Рис. 1.3 Фактори що впливають на формування багатофункціональних спортивних комплексів

Соціальний фактор	Економічний фактор	Психологічний фактор	Культурний фактор	Політичний фактор
Висловлений комплекс Second Stage of Hangzhou Cloud Town Exhibition Center	Футбольний стадіон Allianz Arena	Спортивний комплекс "La Pedrera Sports Integration Center for Rural Areas" Барселона , Іспанія	Футбольний стадіон "Ukraine Football Club" Кіровоград , Україна 2007 рік	Футбольний стадіон "Opera Arena" Лозанна , Україна , 2011 рік
Цікавий архітектурне рішення спортивних комплексів спонукають людей залишитись спортом	Економічний фактор спонукає до використання сучасних технологій , що дозволяють збільшувати спортивний комплексів із мінімум більшу кількість відвідувачів	Проектування сучасних спортивних комплексів в сільській місцевості , де немає жодних відхилюється на ринок життя цих країн.	В країнах Європейського союзу , спортивні комплекси , що мали спорту на футбол стали частиною національної культури країн , частиною культурного життя	Політичний фактор можна спостерігати в сучасних архітектурі спортивних комплексів як в політичному сенсі , так і в політичному спорттовій культурі країни
Підвищує впевненість стає здорові , як зовнішньо здоровіше спортом серфосібно , що підвищує простим країни	Це підвищує прибутки від спортивної індустрії в країні та покращує її міжнародний імідж , що дає можливість інвестиції розвивають спорт , що в майбутньому ми більше можемо на економічну складову	Активно використовуючи спортивних комплексів населення стає більш мотивованим , що може вплинути на на зміцнення національної свідомості в регіоні так і на формування нової національної свідомості. В умов чого так інвестиції забезпечить проведення спорту в сільну сміті	В країнах Європейського союзу , спортивні комплекси , що мали спорту на футбол стали частиною національної культури країн , частиною культурного життя	Спортивний комплекс «Мексіко, Мексиканський» Мексіко , Мексіка Так і змістовний , в результаті побіжних дій на території України було знищено чи знищено 94 спортивних комплексів

Рис. 2.1 Загальні напрямки та методика досліджень багатофункціональних спортивних комплексів

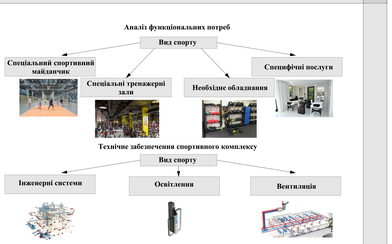

Рис. 2.2 Класифікація багатофункціональних спортивних комплексів

Рис. 2.3 Архітектурно планувальні прийоми , об'ємно просторові рішення формування багатофункціональних спортивних комплексів

Генеральний план

Ситуаційний план

Карти розташування спортивних комплексів в м. Бровари та Києві

Карта розташування спортивних комплексів в м. Бровари

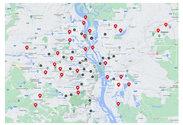

Карта розташування спортивних комплексів в м. Київ

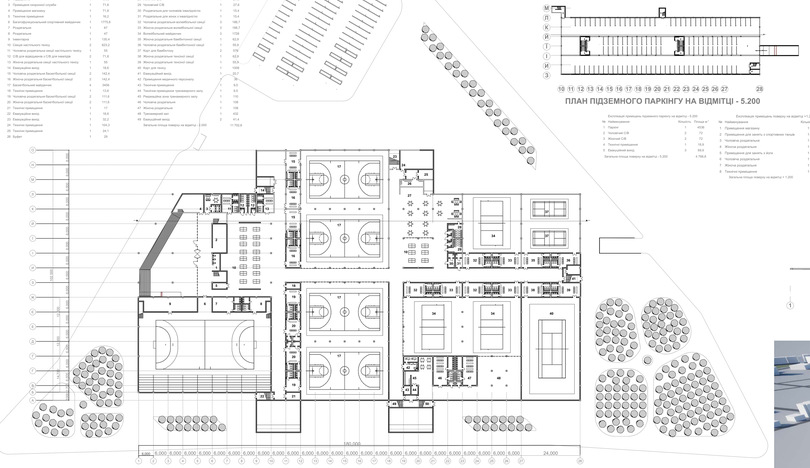

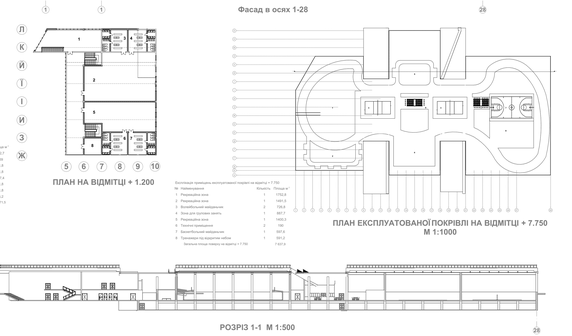

ІНТЕР'ЄР БАГАТОФУНКЦІОНАЛЬНОГО СПОРТИВНОГО МАЙДАНЧИКУ

ІНТЕР'ЄР БУФЕТА ТА ЗОНИ ВІДПОЧИНКУ

ІНТЕР'ЄР БАСКЕТБОЛЬНИХ КОРТІВ

Київський національний університет будівництва й архітектури

кафедра теорії архітектури

АРХІТЕКТУРНИЙ ФАКУЛЬТЕТ КНУБА

АРХІТЕКТУРНО - ПЛАНУВАЛЬНА ОРГАНІЗАЦІЯ БАГАТОФУНКЦІОНАЛЬНИХ СПОРТИВНИХ КОМПЛЕКСІВ

1. В першому розділі було розглянуто велика кількість різноманітних прикладів багатофункціональних спортивних комплексів , як вітчизняних майстрів так і закордонних. Проаналізувавши роботи та наукову літературу по темі, було доведено що в даний час дослідження та проектування багатофункціональних спортивних комплексів є актуальною та важливою галуззю . Вчені, архітектори та інженери працюють над розробкою нових концепцій та інноваційних рішень для створення нових спортивних комплексів бо об'єкт саме обраної автором категорії підходить для реалізації самих новітніх та прогресивних технологій в будівництві з максимальною свободою для творця .

2. В другому розділі були визначені пріоритетні цілі, що будуть переслідуватись під час виконання проектного завдання. Завдяки праці над роботою автор отримав цінні уявлення про значення та вплив архітектурно- планувальних рішень на ефективне функціонування багатофункціональних спортивних комплексів. Також під час досліджень була обрана класифікація комплексу та методи інтегрування новітніх технологій в об'єкт

3.Проведене дослідження показало , що якісно спроектовані, відповідно до сучасних вимог, багатофункціональні спортивні комплекси можуть значно покращити загальномісьский колорит , підвищити якість життя мешканців міст та привернути інвестиції в розвиток теми і в цілому популяризації і розвитку спорту у всьому світі. Підсумовуючи, дослідження підкреслює вирішальну роль архітектурних та планувальних міркувань у ефективному функціонуванні спортивних комплексів. Це підкреслює важливість врахування функціональних потребін користувачів та створювати простори, що відповідають їхнім потребам.

Виконав роботу:
Студ. АРХ 63-А
Набока Назар Миколайович

Науковий керівник :
Доцент
Гомон Ольга Олександрівна