

МІНІСТЕРСТВО ОСВІТИ ТА НАУКИ УКРАЇНИ
КИЇВСЬКИЙ НАЦІОНАЛЬНИЙ УНІВЕРСИТЕТ
БУДІВНИЦТВА ТА АРХІТЕКТУРИ

Атестаційна випуска робота на здобуття
освітнього ступеня бакалавра дизайну на тему:
"Дизайн інтер'єру та обладнання
коворкінгу для студентів"

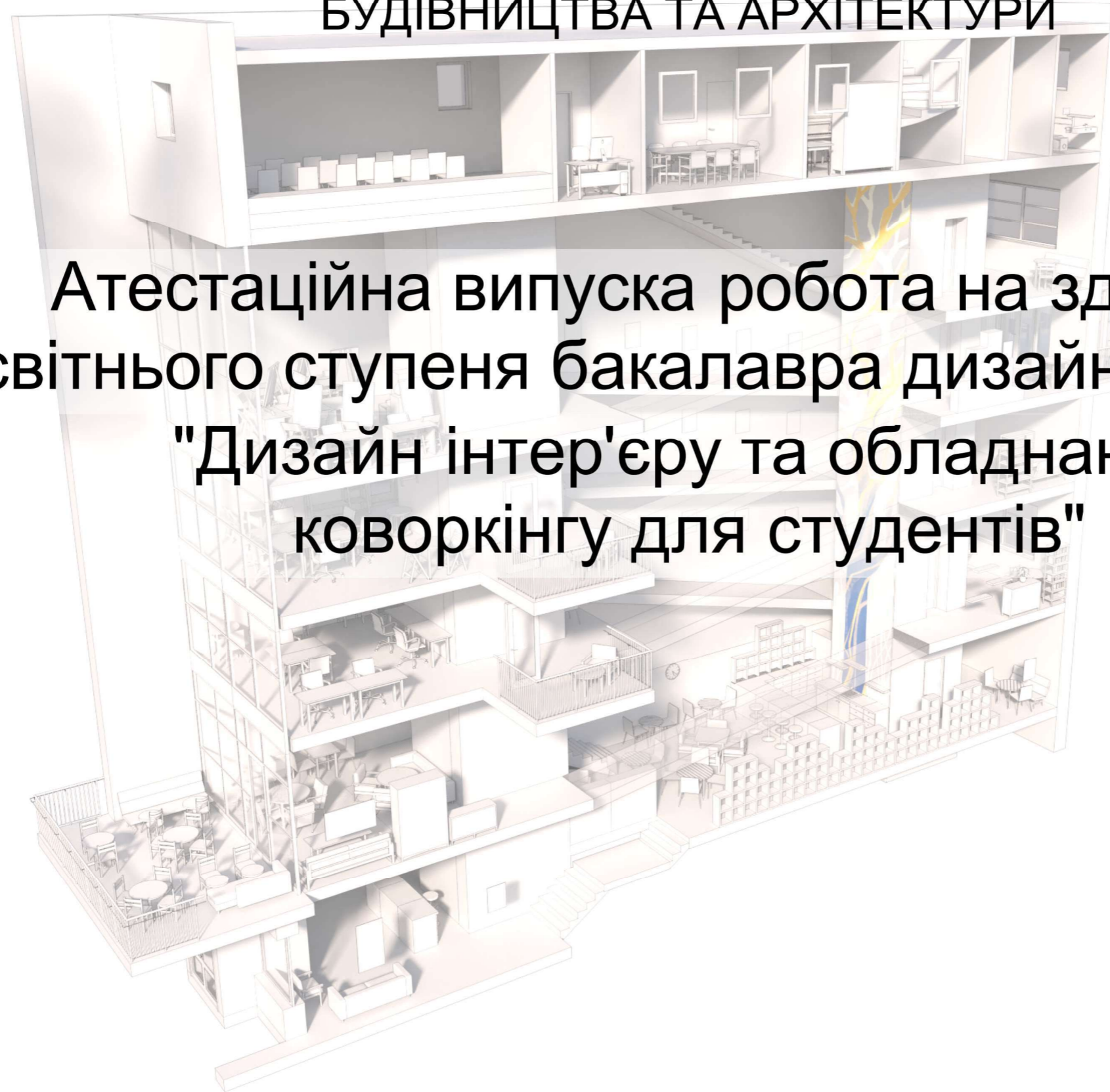

Виконав: студент групи ДН-41
Шліхта В.Ю.
Керівник: доцент
Щеглов С.П.

Київ 2023

Зміст

- 1 - Титульний лист;
- 2 - Зміст;
- 3 - Ситуаційний план та фасади;
- 4-7 - Обмірні плани;
- 8-13 - Плани меблів та обладнання;
- 14-16 - Розгортки;
- 17-19 - Плани покриттів підлоги;
- 20-22 - Плани стелі та освітлення;
- 23-25 - Відомості меблів та обладнання;
- 26-35 - Візуалізації;
- 36 - Проект елемента меблів;
- 37- Види;
- 38 - Ергономічна схема;
- 39 - Розріз;
- 40 - Вузли;
- 41 - Перспективні зображення;
- 42 - Вид в інтер'єрі.

						КНУБА 022 Дизайн 2023 ДН-41			
						Проект інтер'єру коворкінгу для студентів			
							Стадія	Аркуш	Аркушів
						Зміст	ДП	2	42
							Архітектурний факультет		



Перспективне зображення

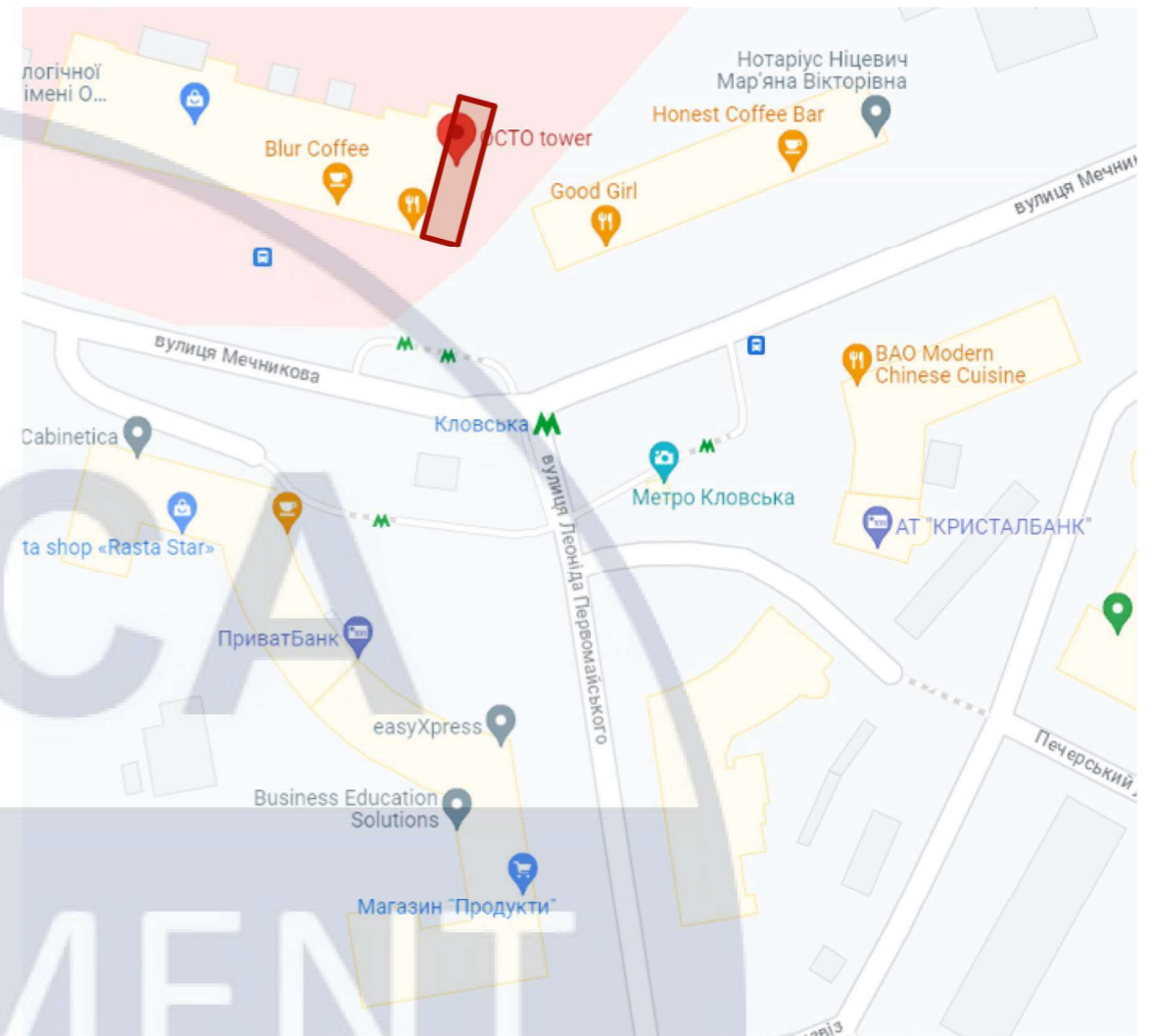

Ситуаційний план

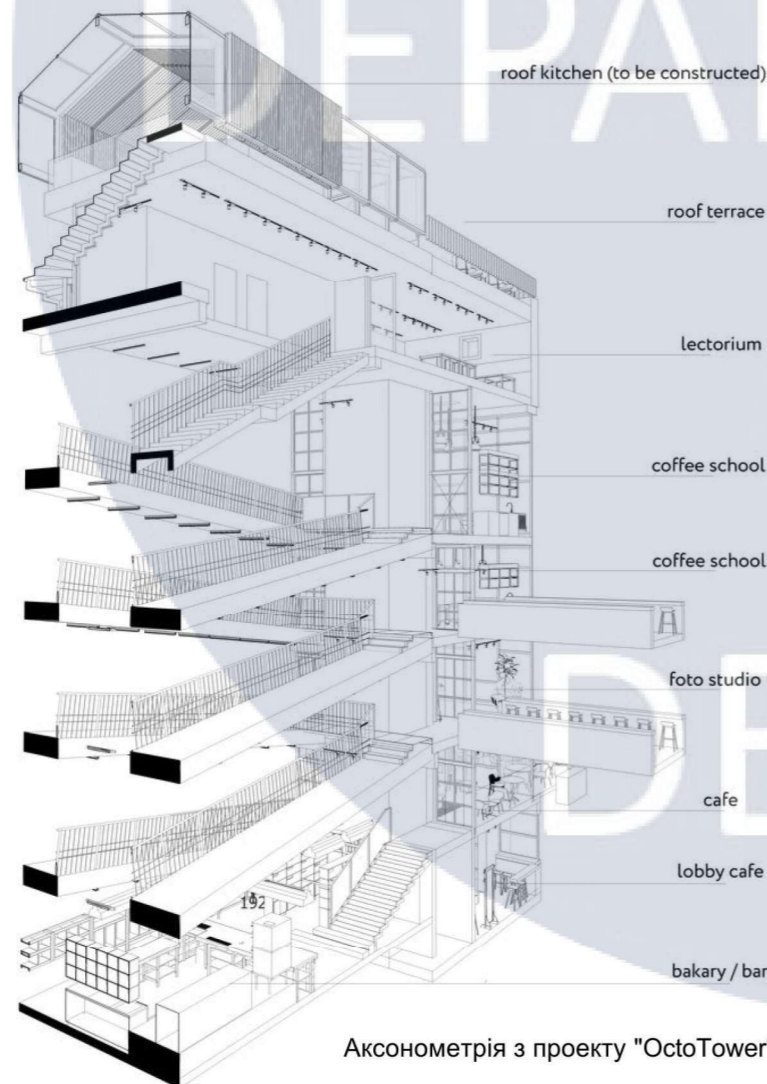

Аксонетрія з проекту "OctoTower"

roof kitchen (to be constructed)

roof terrace

lectorium

coffee school

coffee school

foto studio

cafe

lobby cafe

bakary / bar

Загальні відомості про об'єкт:

Об'єкт: колишня комунікаційна будівля комплексу Олександрівської лікарні.
 Розташування: вул. Мечникова, 5. Поруч з ст. м. Кловська.
 Загальна площа: 664 м2, 6 поверхів.

						КНУБА 022 Дизайн 2023 ДН-41		
						Проект інтер'єру коворкінгу для студентів		
Зм.	Колуч.	Аркуш	№Док.	Підп.	Дата			
Розробив:						Шліхта В.Ю.		
Керівник:						Щеглов С.П.		
						Вихідні дані		
						Стадія	Аркуш	Аркушів
						ДП	3	42
						Ситуаційна схема та фасади		Архітектурний факультет

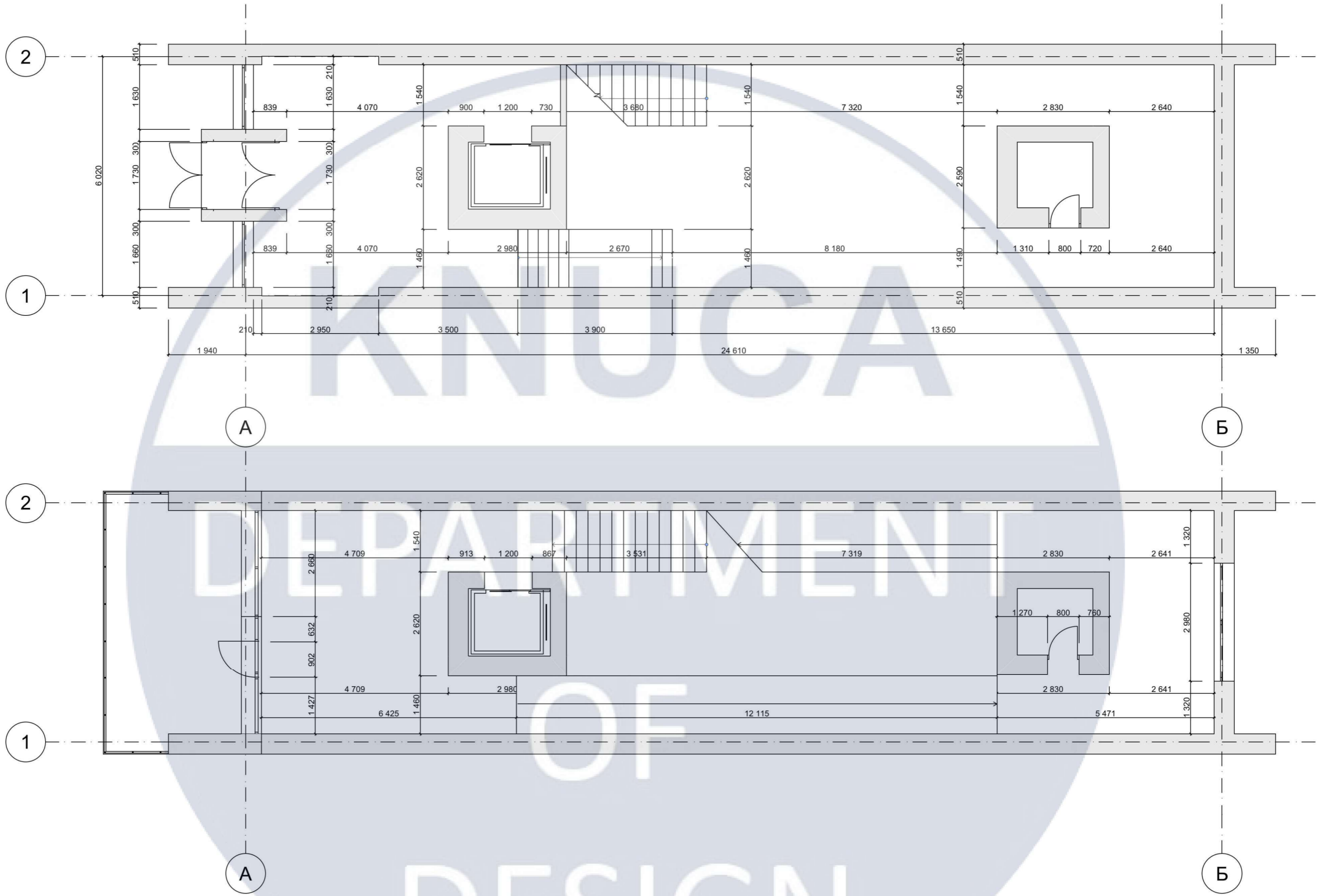

						КНУБА 022 Дизайн 2023 ДН-41			
						Проект інтер'єру коворкінгу для студентів			
Зм.	Кол.уч.	Аркуш	№Док.	Підп.	Дата	Обмірні плани	Стадія	Аркуш	Аркушів
							ДП	4	42
Розробив:						Шліхта В.Ю.			
Керівник:						Щеглов С.П.			
						Обмірні плани 1 та 2 поверхів М1:100		Архітектурний факультет	

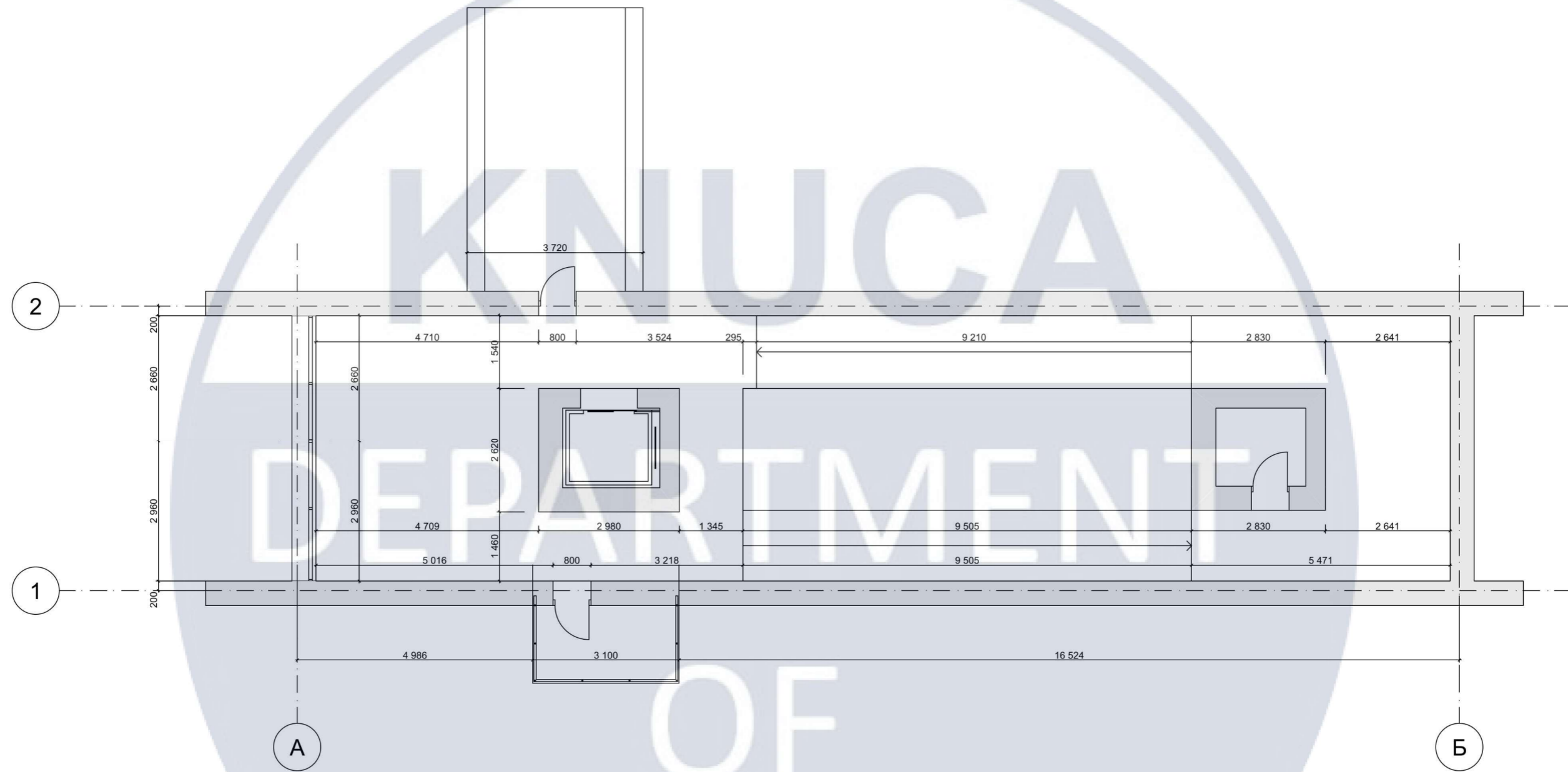

						КНУБА 022 Дизайн 2023 ДН-41					
						Проект інтер'єру коворкінгу для студентів					
Зм.	Кол.уч.	Аркуш	№Док.	Підп.	Дата	Обмірні плани			Стадія	Аркуш	Аркушів
Розробив: Шліхта В.Ю.									дп	5	42
Керівник: Щеглов С.П.						Обмірний план 3 поверху М1:100			Архітектурний факультет		

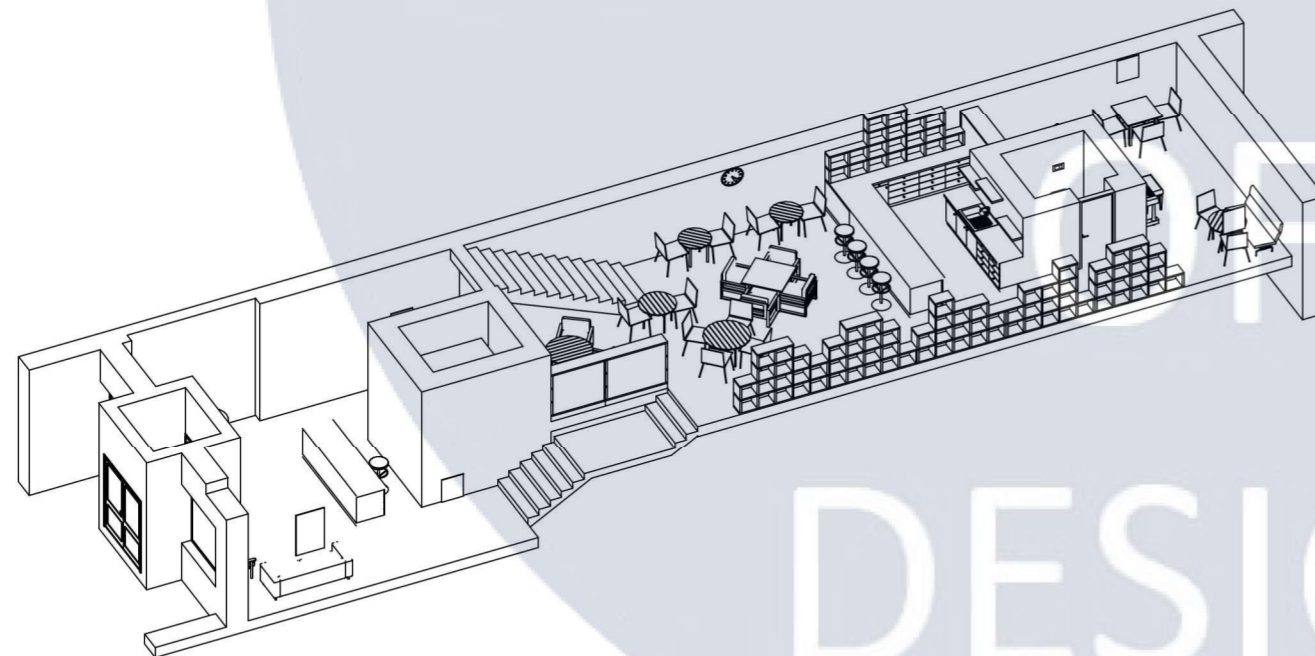
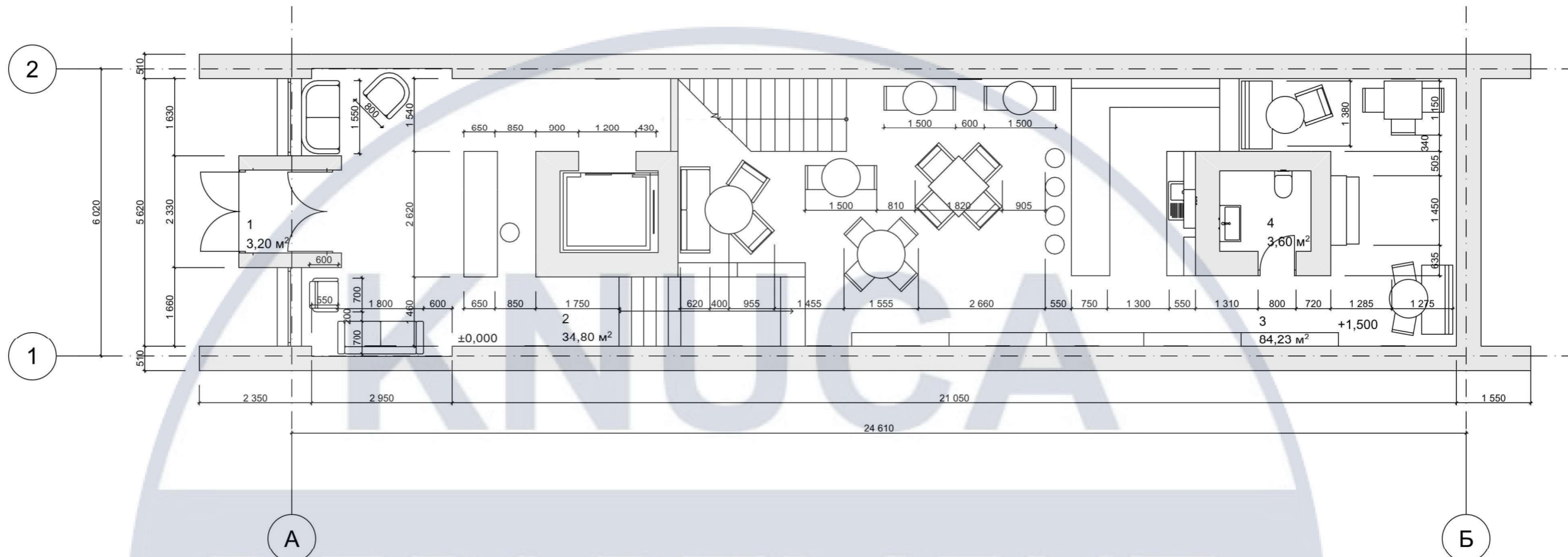

№	Назва приміщення	Площа
1	Тамбур	3,20
2	Зона ресепшн	34,80
3	Кафе	84,23
4	С/В	3,60
		125,83 м²

						КНУБА 022 Дизайн 2023 ДН-41			
						Проект інтер'єру коворкінгу для студентів			
Зм.	Коп.уч.	Аркуш	№Док.	Підп.	Дата	Інтер'єр 1-6 поверхів	Стадія	Аркуш	Аркушів
							ДП	8	42
Розробив: Шліхта В.Ю.						План розташування меблів та обладнання першого поверху, М1:100	Архітектурний факультет		
Керівник: Щеглов С.П.									

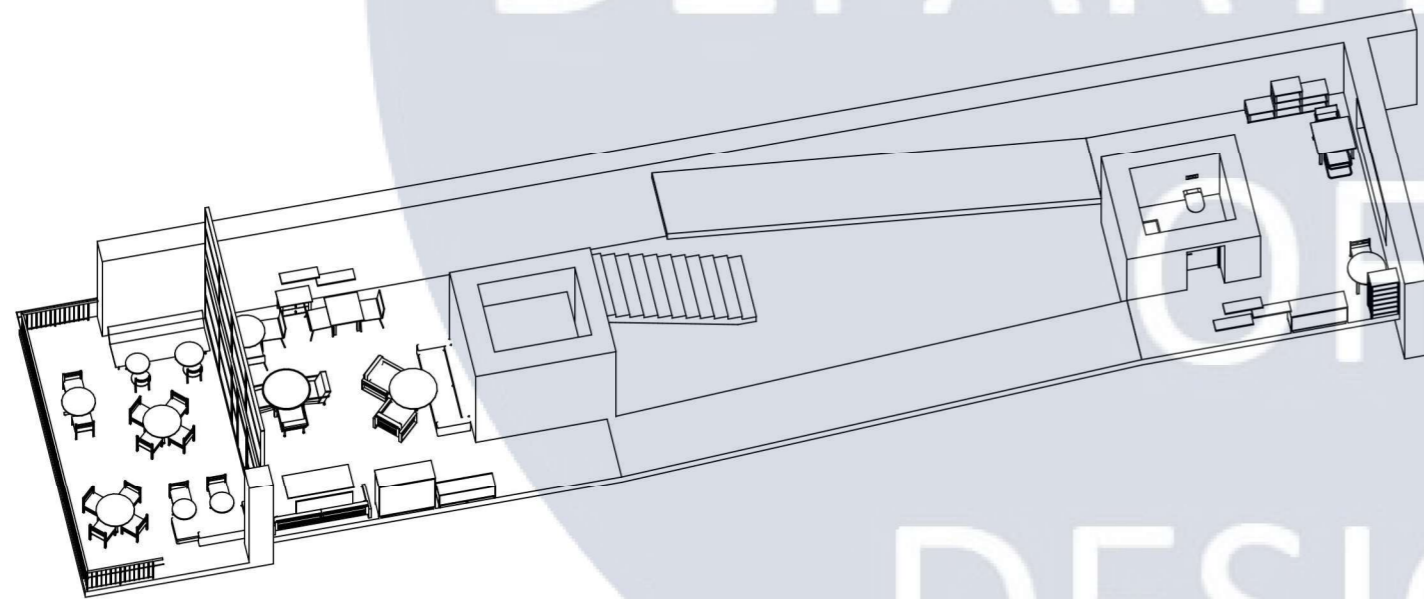
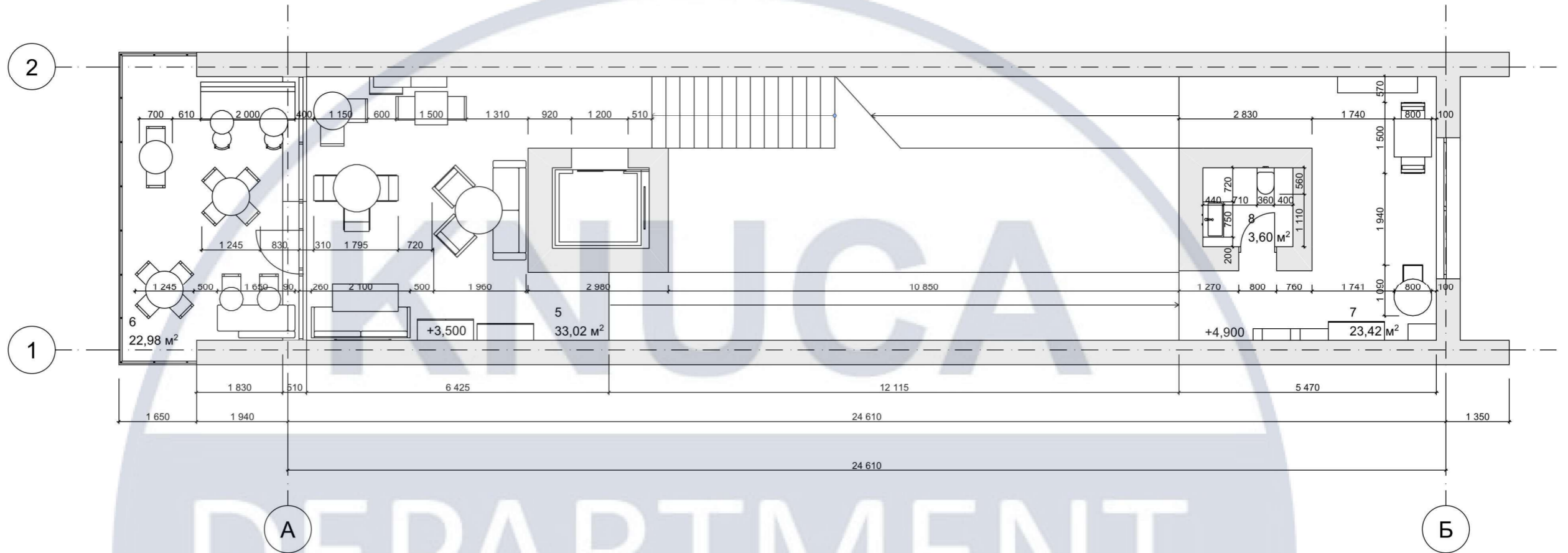

№	Назва приміщення	Площа
5	Кафе	66,04
6	Тераса	45,96
7	Перехід	46,84
8	С/В	7,20
		166,04 м²

						КНУБА 022 Дизайн 2023 ДН-41			
						Проект інтер'єру коворкінгу для студентів			
Зм.	Коп.уч.	Аркуш	№Док.	Підп.	Дата	Інтер'єр 1-6 поверхів	Стадія	Аркуш	Аркушів
							ДП	9	42
Розробив: Шліхта В.Ю.						План розташування меблів та обладнання другого поверху, М1:100	Архітектурний факультет		
Керівник: Щеглов С.П.									

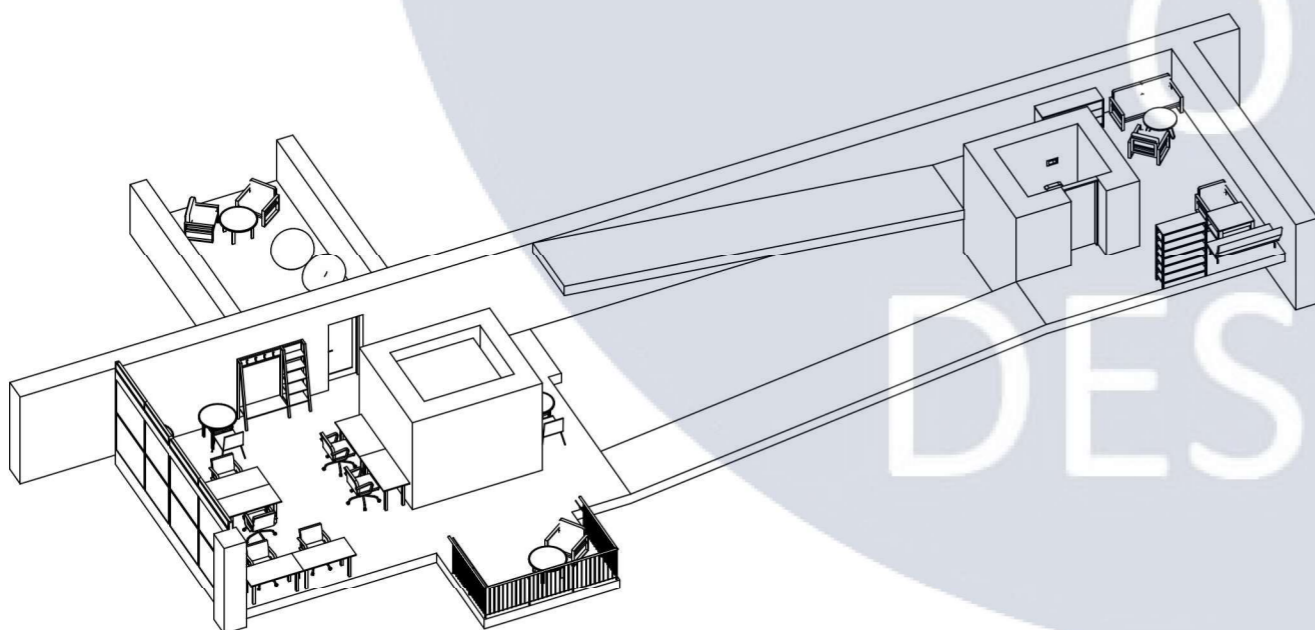
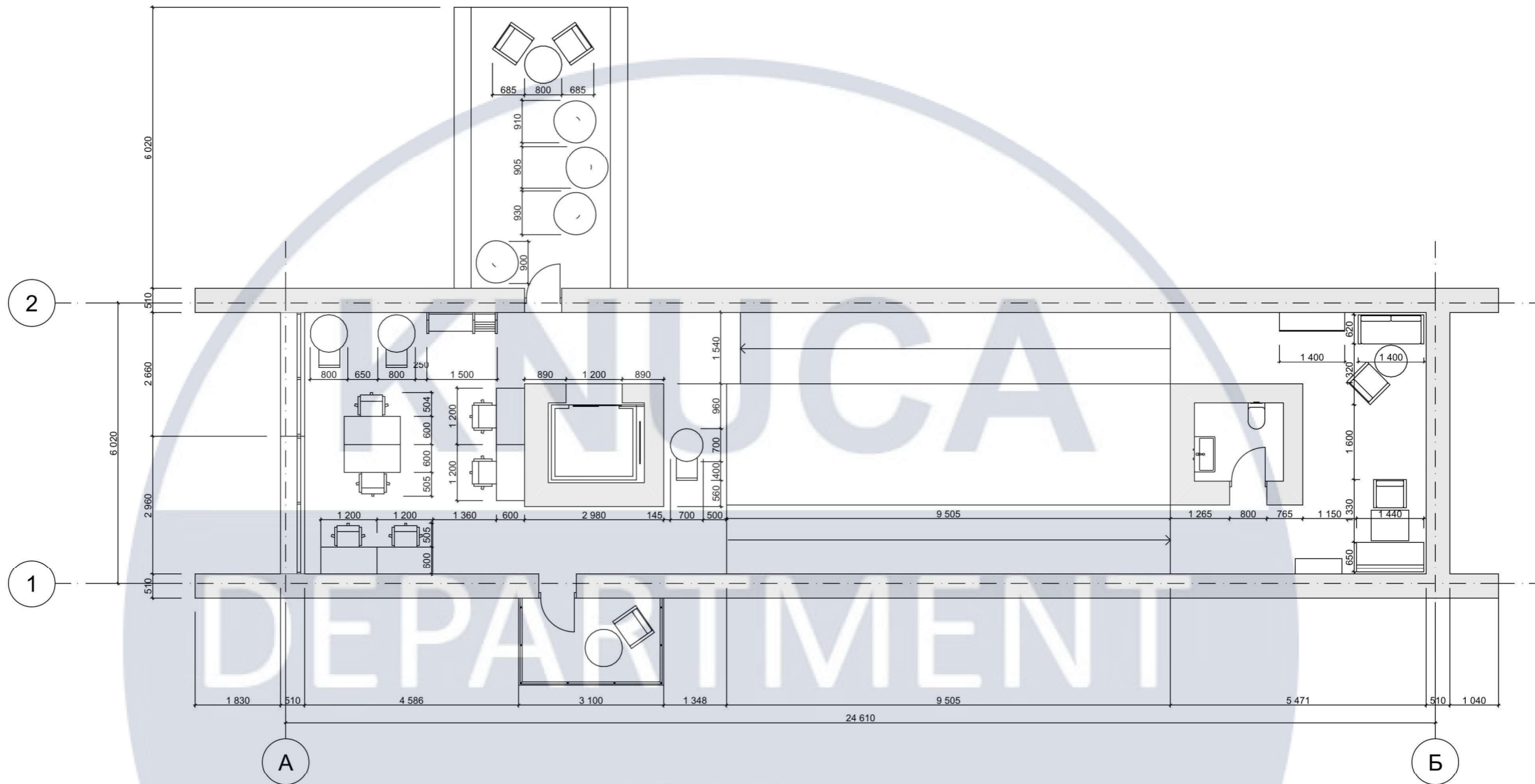

№	Назва приміщення	Площа
9	Робоча зона	51,23
10	Балкон 1	17,94
11	Балкон 2	5,77
12	Перехід	27,15
13	С/В	3,60
		105,69 м ²

КНУБА 022 Дизайн 2023 ДН-41							
Проект інтер'єру коворкінгу для студентів							
Зм.	Кол.ч.	Аркуш	№Док.	Підп.	Дата		
Розробив:	Шліхта В.Ю.						
Керівник:	Щеглов С.П.						
Інтер'єр 1-6 поверхів					Стадія	Аркуш	Аркушів
					ДП	10	42
План розташування меблів та обладнання третього поверху, М1:100					Архітектурний факультет		

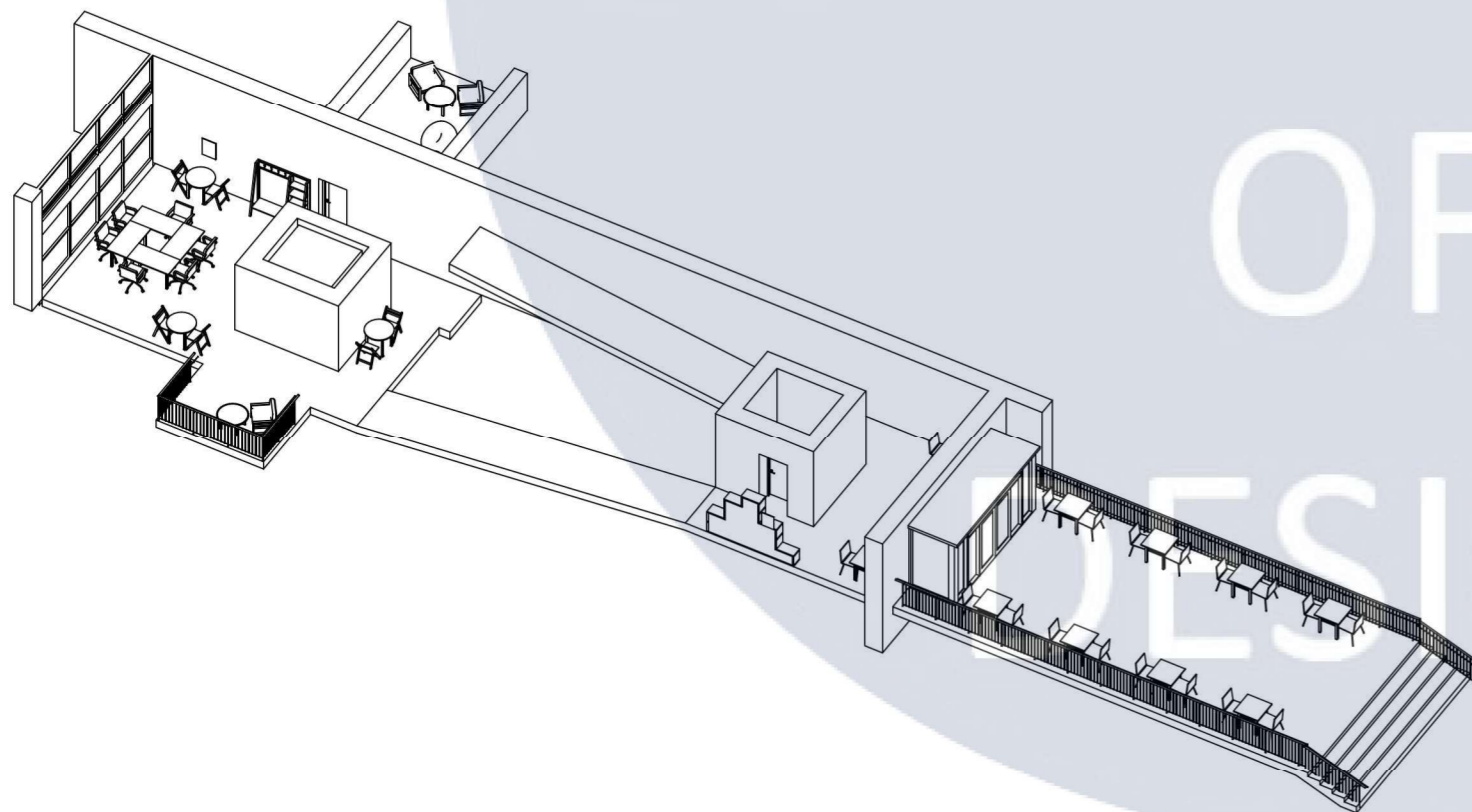
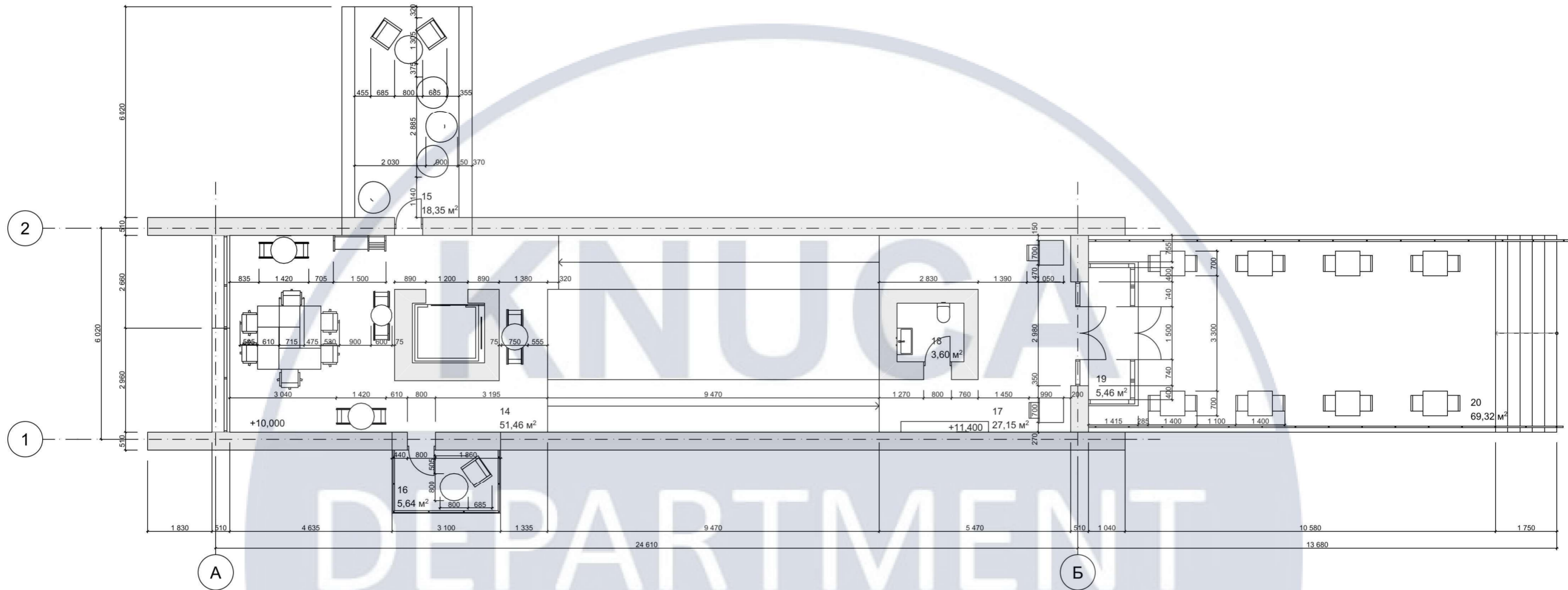

№	Назва приміщення	Площа
14	Робоча зона	51,46
15	Балкон 1	18,35
16	Балкон 2	5,64
17	Перехід	27,15
18	С/В	3,60
19	Тамбур	5,46
20	Тераса	70,06
		181,72 м²

КНУБА 022 Дизайн 2023 ДН-41							
Проект інтер'єру коворкінгу для студентів							
Зм.	Кол.ч.	Аркуш	№Док.	Підп.	Дата		
Розробив:	Шліхта В.Ю.						
Керівник:	Щеглов С.П.						
Інтер'єр 1-6 поверхів					Стадія	Аркуш	Аркушів
					ДП	11	42
План розташування меблів та обладнання четвертого поверху					Архітектурний факультет		

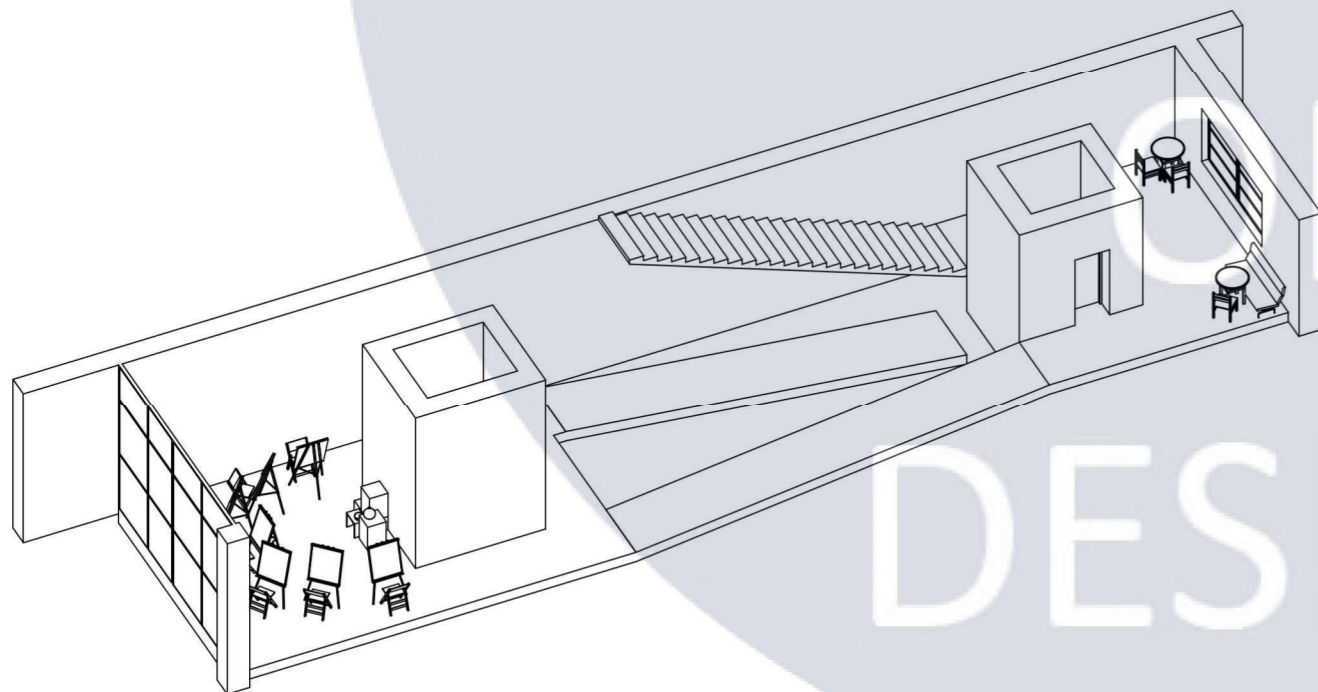
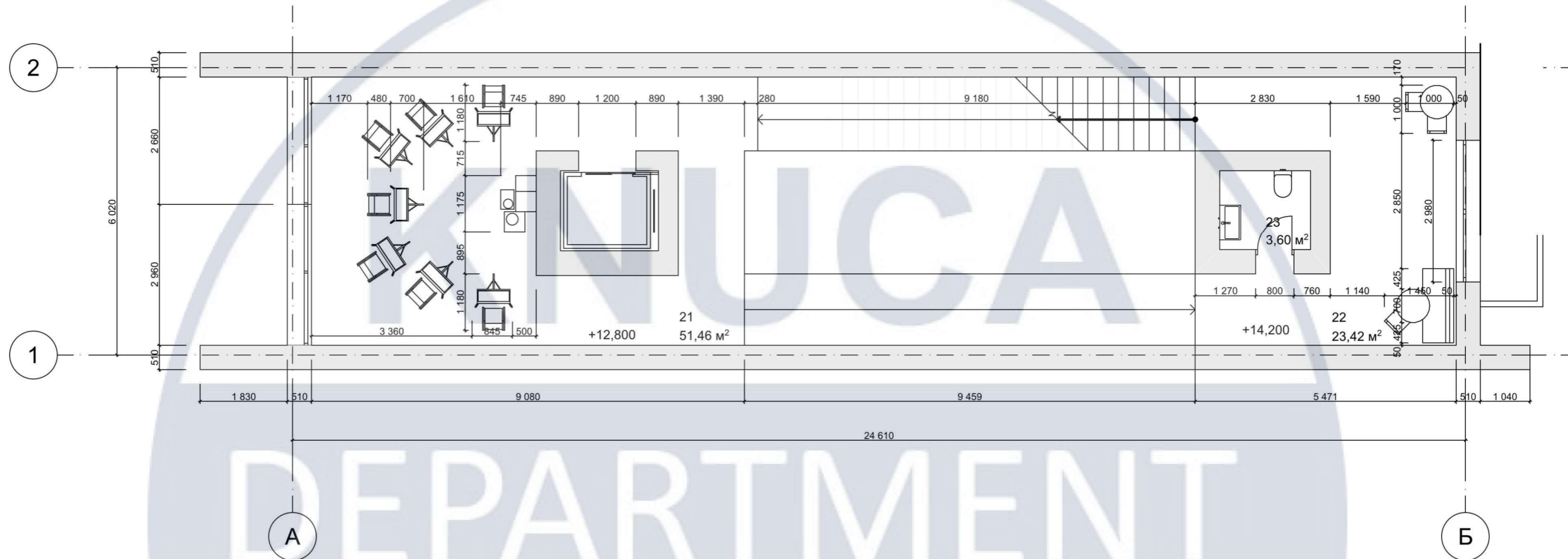

№	Назва приміщення	Площа
21	Робоча зона	51,46
22	Перехід	23,42
23	С/В	3,60
		78,48 м²

КНУБА 022 Дизайн 2023 ДН-41							
Проект інтер'єру коворкінгу для студентів							
Зм.	Кол.ч.	Аркуш	№Док.	Підп.	Дата		
Розробив:	Шліхта В.Ю.						
Керівник:	Щеглов С.П.						
Інтер'єр 1-6 поверхів					Стадія	Аркуш	Аркушів
					ДП	12	42
План розташування меблів та обладнання п'ятого поверху, М1:100					Архітектурний факультет		

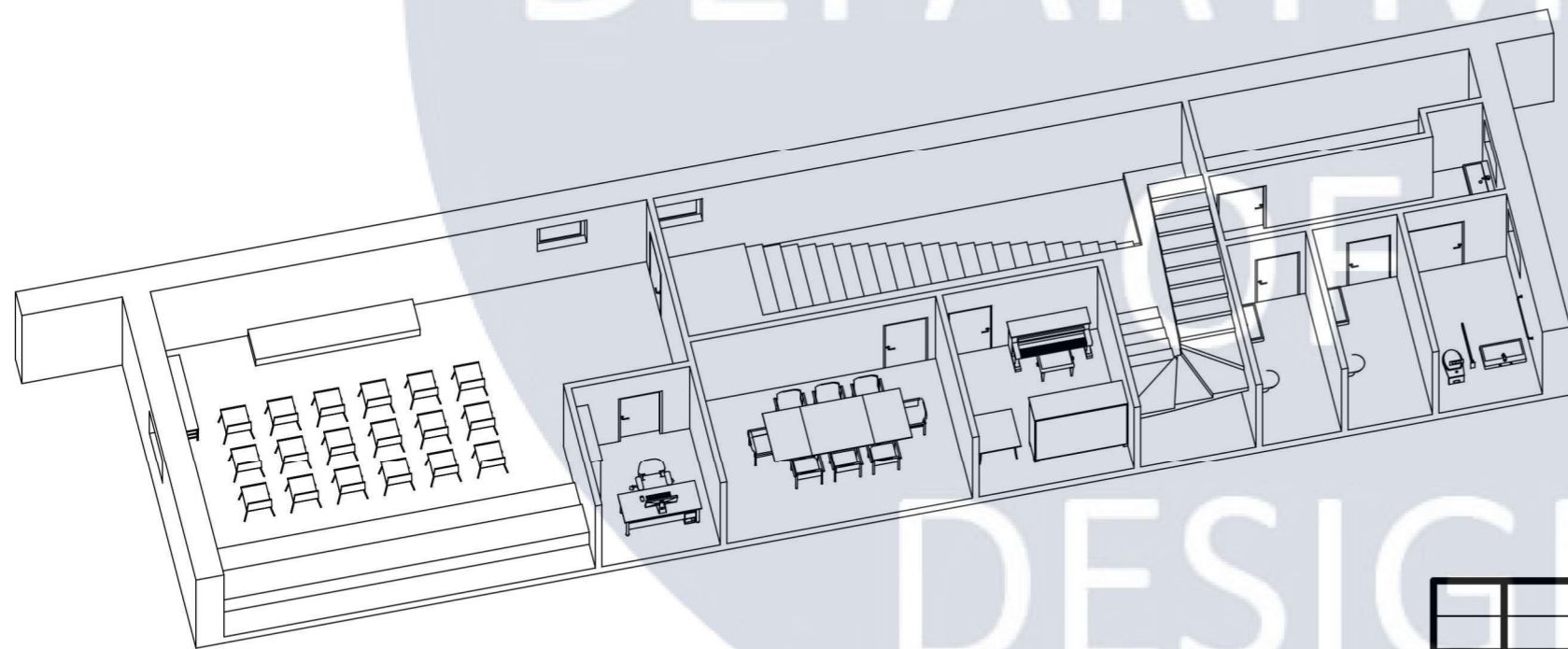
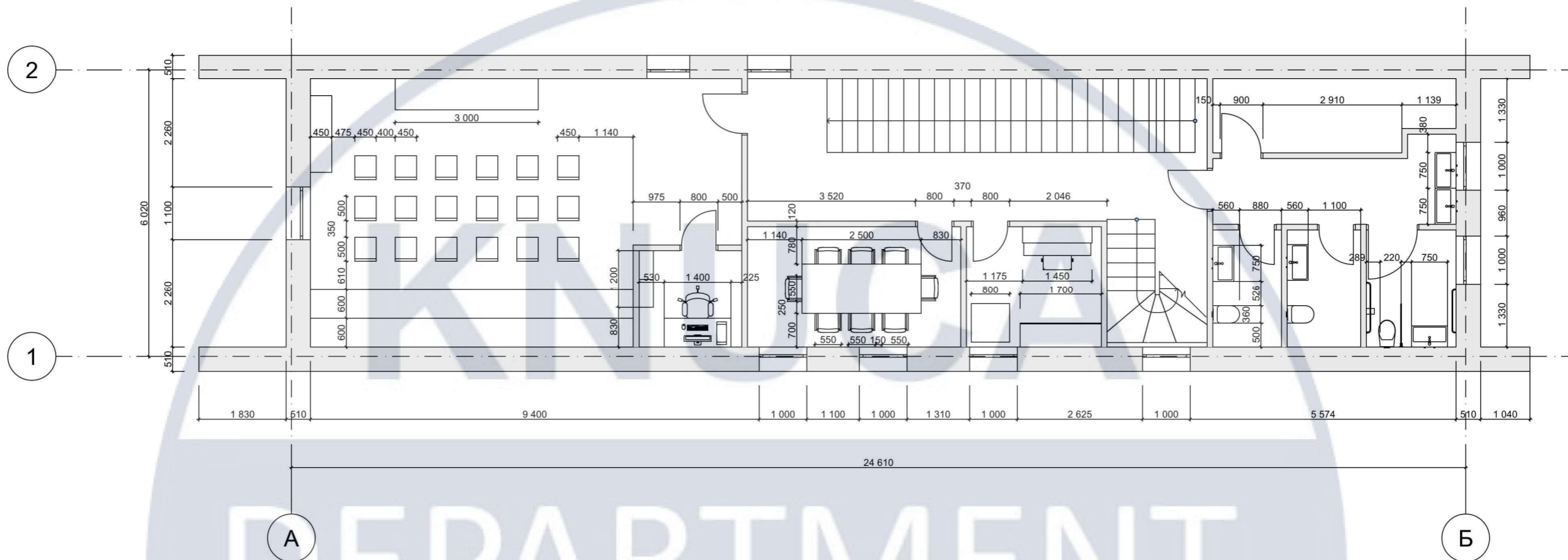

№	Назва приміщення	Площа
24	Коридор	34,15
25	Лекторіум	45,91
26	Адміністраторська	4,37
27	Переговорна	11,31
28	Музичний клас	7,15
29	С/В	15,50
30	С/В для інвалідів	4,62
31	Кімната для персоналу	7,32
		130,33 м ²

						КНУБА 022 Дизайн 2023 ДН-41			
						Проект інтер'єру коворкінгу для студентів			
Зм.	Коп.ч.	Аркуш	№Док.	Підп.	Дата	Інтер'єр 1-6 поверхів	Стадія	Аркуш	Аркушів
							ДП	13	42
Розробив: Шліхта В.Ю.						План розташування меблів та обладнання шостого поверху, М1:100	Архітектурний факультет		
Керівник: Щеглов С.П.									

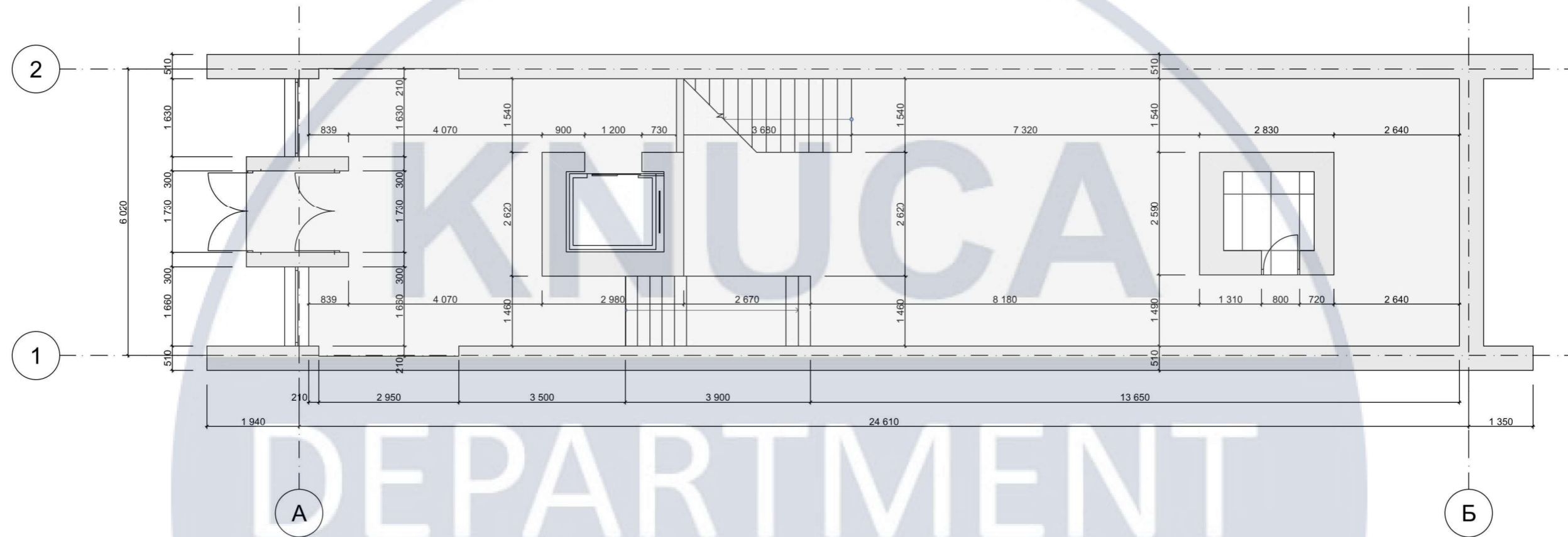

№	Назва покриття	Площа	Рисунок
1	Бетонна наливна підлога	131,96	
2	Плитка керамограніт	3,60	
		135,56 м ²	

						КНУБА 022 Дизайн 2023 ДН-41			
						Проект інтер'єру коворкінгу для студентів			
Зм.	Коп.уч.	Аркуш	№Док.	Підп.	Дата	Інтер'єр 1-6 поверхів	Стадія	Аркуш	Аркушів
							ДП	17	42
Розробив: Шліхта В.Ю.						План підлоги першого поверху М1:100	Архітектурний факультет		
Керівник: Щеглов С.П.									

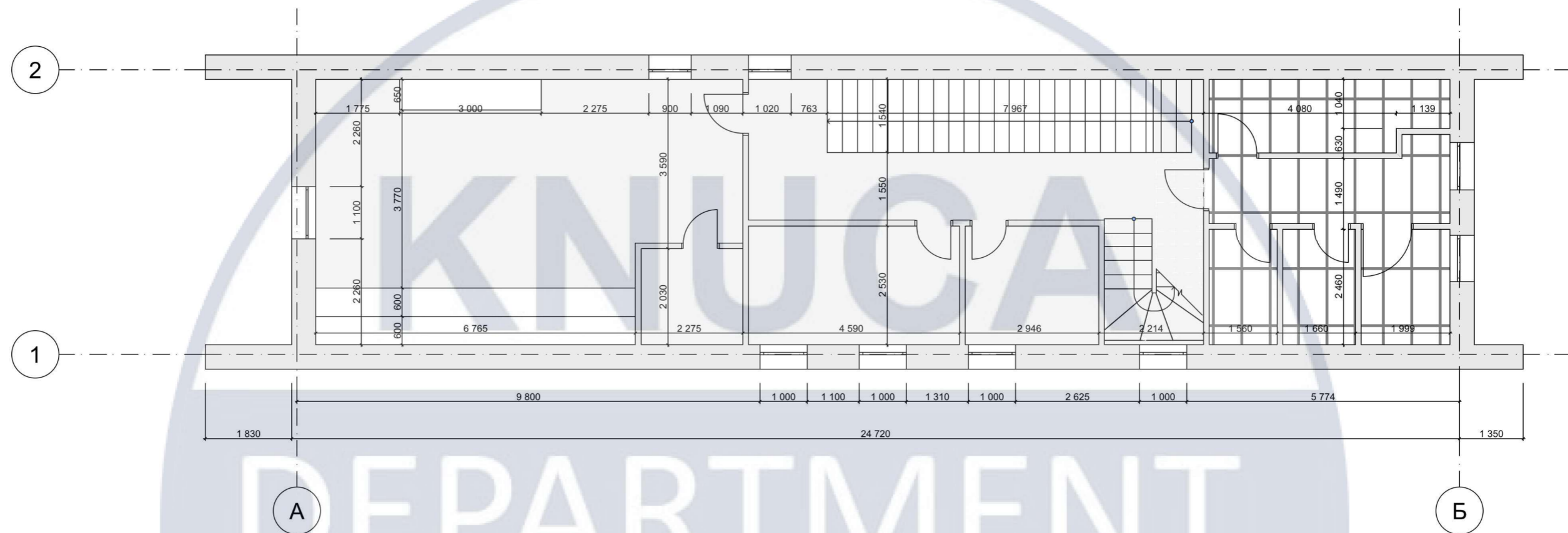

№	Назва покриття	Площа	Рисунок
1	Бетонна наливна підлога	94,98	
2	Плитка керамограніт	28,66	
		123,64 м ²	

КНУБА 022 Дизайн 2023 ДН-41							
Проект інтер'єру коворкінгу для студентів							
Зм.	Коп.уч.	Аркуш	№Док.	Підп.	Дата		
Розробив:	Шліхта В.Ю.						
Керівник:	Щеглов С.П.						
Інтер'єр 1-6 поверхів					Стадія	Аркуш	Аркушів
					ДП	19	42
План підлоги шостого поверху М1:100					Архітектурний факультет		

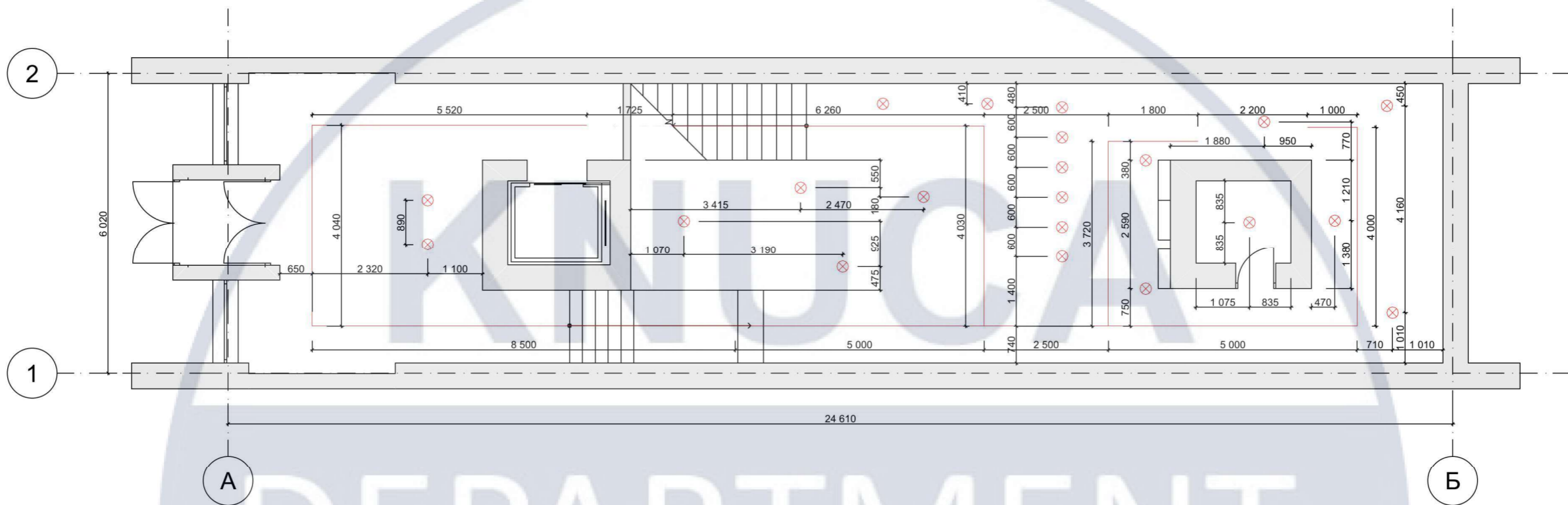

Назва	Трекові світильники Fit	Підвісні світильники LW-31
Виробник	Arkoslight	Signal
Позначення на плані		
Рисунок		
К-сть	12	21

						КНУБА 022 Дизайн 2023 ДН-41			
						Проект інтер'єру коворкінгу для студентів			
Зм.	Коп.уч.	Аркуш	№Док.	Підп.	Дата	Інтер'єр 1-6 поверхів	Стадія	Аркуш	Аркушів
							ДП	20	42
Розробив: Шліхта В.Ю.						План освітлення першого поверху, М1:100	Архітектурний факультет		
Керівник: Щеглов С.П.									

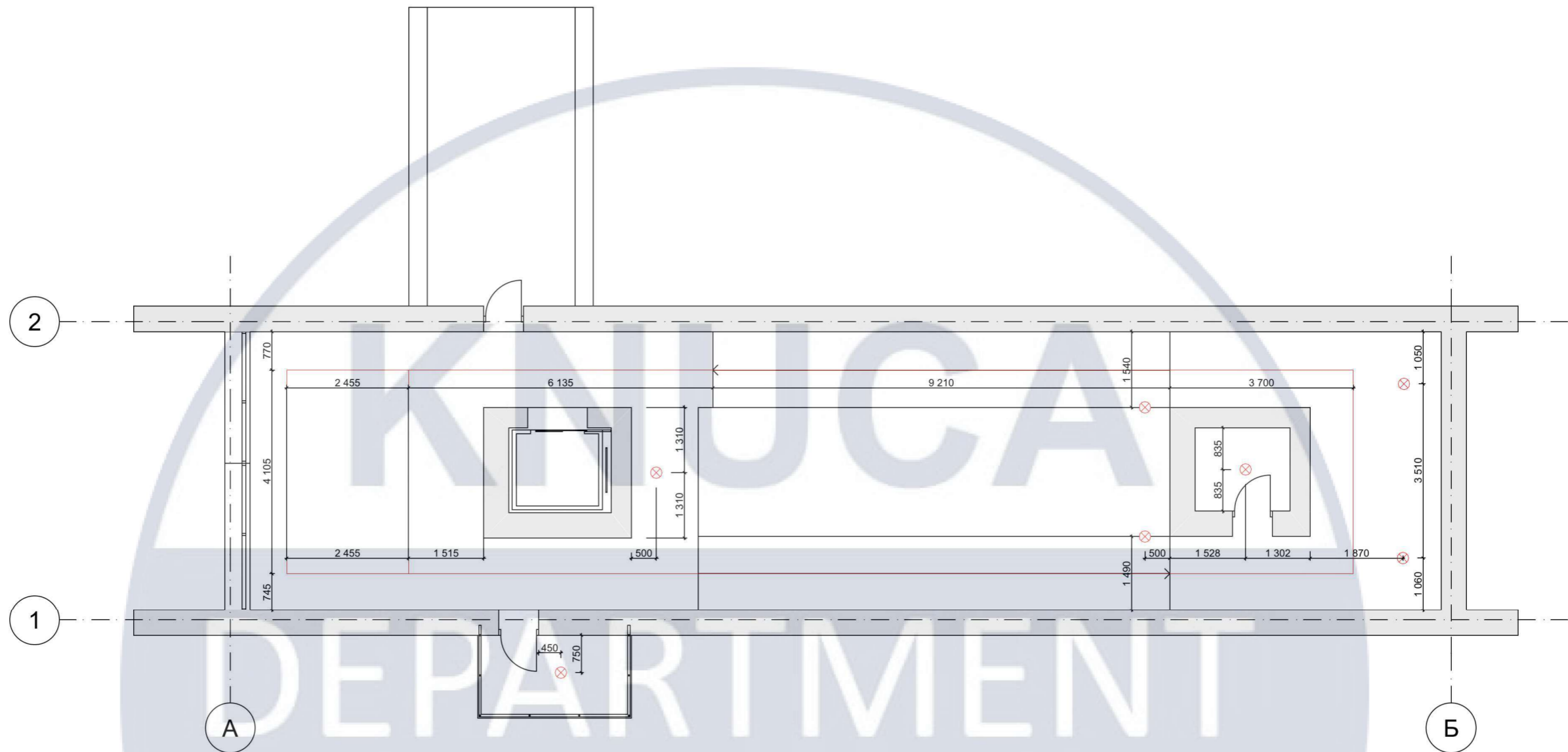

Назва	Трекові світильники Fit	Підвісні світильники LW-31
Виробник	Arkoslight	Signal
Позначення на плані		
Рисунок		
К-сть	11	7



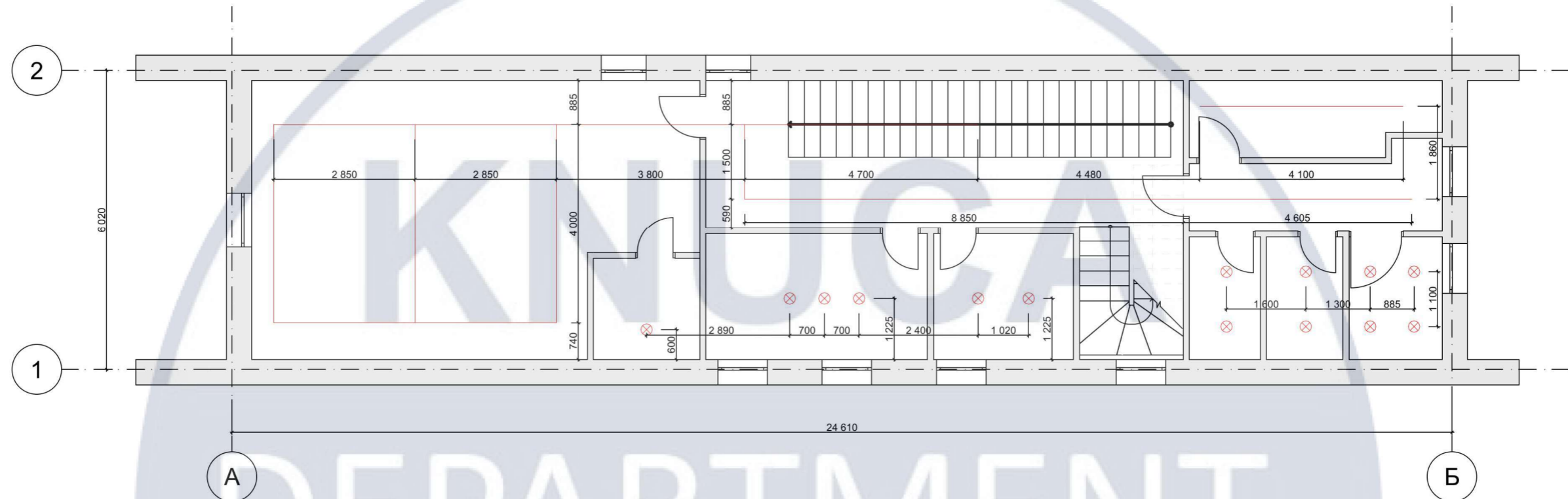





						КНУБА 022 Дизайн 2023 ДН-41			
						Проект інтер'єру коворкінгу для студентів			
Зм.	Кол.уч.	Аркуш	№Док.	Підп.	Дата	Інтер'єр 1-6 поверхів	Стадія	Аркуш	Аркушів
							ДП	21	42
Розробив: Шліхта В.Ю.						План освітлення третього поверху, М1:100	Архітектурний факультет		
Керівник: Щеглов С.П.									



Назва	Трекові світильники Fit	Підвісні світильники LW-31
Виробник	Arkoslight	Signal
Позначення на плані		
Рисунок		
К-сть	14	14







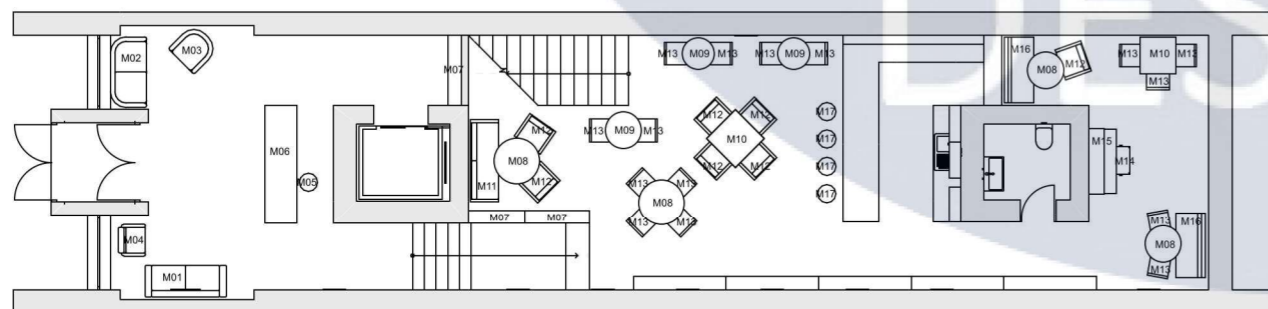

						КНУБА 022 Дизайн 2023 ДН-41			
						Проект інтер'єру коворкінгу для студентів			
Зм.	Коп.ч.	Аркуш	№Док.	Підп.	Дата	Інтер'єр 1-6 поверхів	Стадія	Аркуш	Аркушів
							ДП	22	42
Розробив: Шліхта В.Ю.						План освітлення шостого поверху, М1:100	Архітектурний факультет		
Керівник: Щеглов С.П.									

№	Назва	Виробник	Позначення на плані	Зображення	К-сть	Примітки
1.	Savona	Sofanela	M01		1	
2.	KELSTON	Case	M02		1	
3.	ELLA	Case	M03		1	
4.	BINZ	HC28 Cosmo	M04		1	
5.	ICON 7150	Mara	M05		1	
6.	OTAKU	GES Group	M06		1	
7.	ARIA	PORADA	M07		3	
8.	KAFFE (1000)	Blå Station	M08		4	
9.	KAFFE (800)	Blå Station	M09		2	

10.	KAFFE	Blå Station	M10		2	
11.	CHESTERFIELD LARGE	VAMA	M11		1	
12.	SEDAN LOUNGE	ClassiCon	M12		7	
13.	SHELL	annud	M13		15	
14.	Табурет для фортепіано	Boston	M14		1	
15.	Фортепіано U1	Yamaha	M15		1	
16.	DROP	Ditre Italia	M16		2	
17.	Detroit bar stool	Constantino	M17		4	









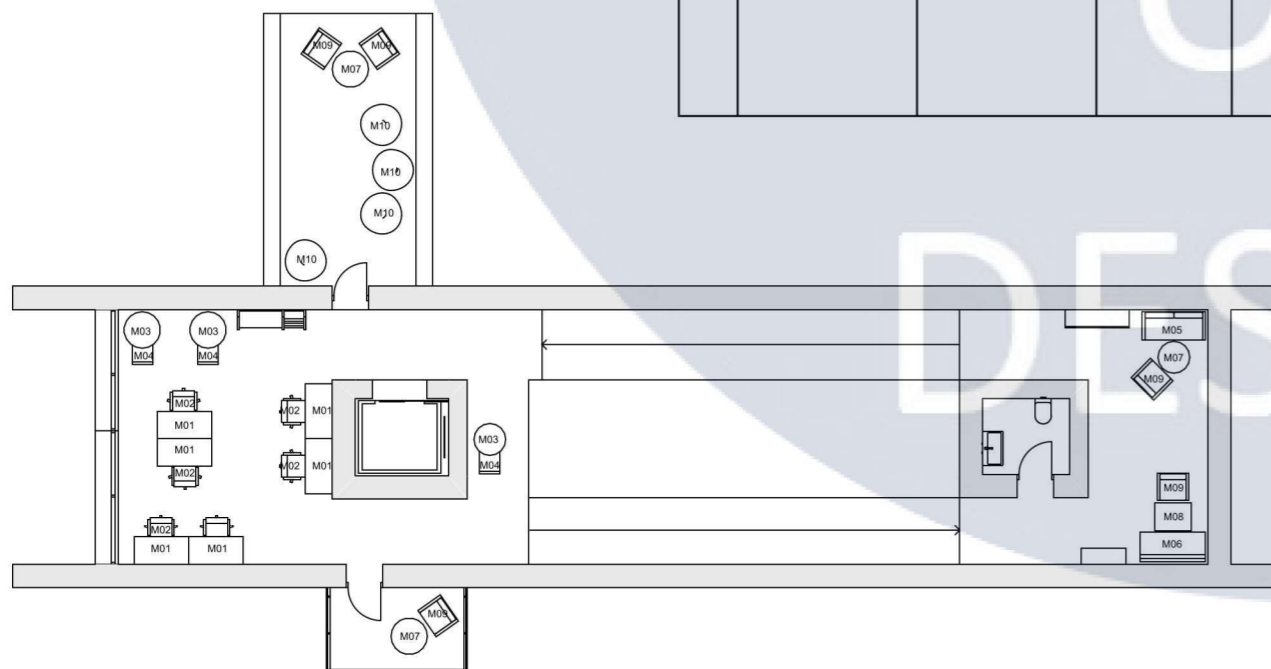

КНУБА 022 Дизайн 2023 ДН-41					
Проект інтер'єру коворкінгу для студентів					
Зм.	Кол.ч.	Аркуш	№Док.	Підп.	Дата
Розробив:	Шліхта В.Ю.				
Керівник:	Щеглов С.П.				
Інтер'єр 1-6 поверхів				Стадія	Аркуш
				дп	23
Відомість меблів та обладнання першого поверху				Аркушів	42
				Архітектурний факультет	

№	Назва	Виробник	Позначення на плані	Зображення	К-сть	Примітки
1.	Розкладний стіл	Авторські меблі	M01		6	
2.	ROLLINGFRAME 52 SOFT	Alias	M02		6	
3.	KAFFE (1000)	Blå Station	M03		3	
4.	FLÄPPS FOLDING CHAIR	AMBIVALENZ	M04		3	
5.	DROP	Ditre Italia	M05		1	
6.	CHESTERFIELD LARGE	VAMA	M06		1	
7.	OTTO	TRIBÙ	M07		3	
8.	SHAZAM	EASYLINE	M08		1	
9.	SEDAN LOUNGE	ClassiCon	M09		5	

10.	MAD	Joyf	M10		4	
-----	-----	------	-----	---	---	--



КНУБА 022 Дизайн 2023 ДН-41						
Проект інтер'єру коворкінгу для студентів						
Зм.	Кол.ч.	Аркуш	№Док.	Підп.	Дата	
Розробив:	Шліхта В.Ю.					
Керівник:	Щеглов С.П.					
Інтер'єр 1-6 поверхів				Стадія	Аркуш	Аркушів
				ДП	24	42
Відомість меблів та обладнання третього поверху				Архітектурний факультет		

Назва	Виробник	Позначення на плані	Зображення	К-сть	Примітки
FLÄPPS FOLDING CHAIR	AMBIVALENZ	M01		18	
SIT-STAND-DESK	System 180	M02		1	
ROLLINGFRAME 52 SOFT	Alias	M03		1	
EXTRA CONFERENCE TABLE ME01330	Andreu World	M04		1	
520 P	Thonet	M05		8	
RAIL HIGH	ZEITRAUM	M06		1	
VIGA	MDD	M07		1	
Фортепіано U1	Yamaha	M08		1	
Табурет для фортепіано	Boston	M09		1	

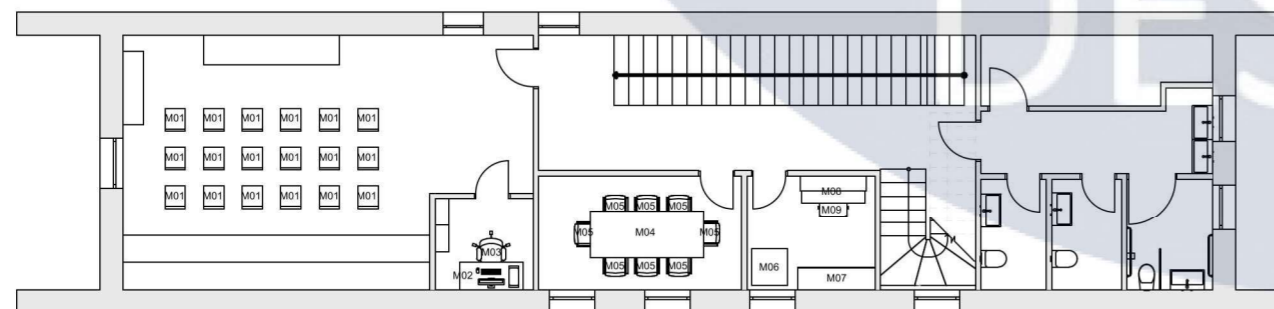

КНУБА 022 Дизайн 2023 ДН-41							
Проект інтер'єру коворкінгу для студентів							
Зм.	Кол.ч.	Аркуш	№Док.	Підп.	Дата		
Розробив:	Шліхта В.Ю.						
Керівник:	Щеглов С.П.						
Інтер'єр 1-6 поверхів					Стадія	Аркуш	Аркушів
					дп	25	42
Відомість меблів та обладнання шостого поверху					Архітектурний факультет		

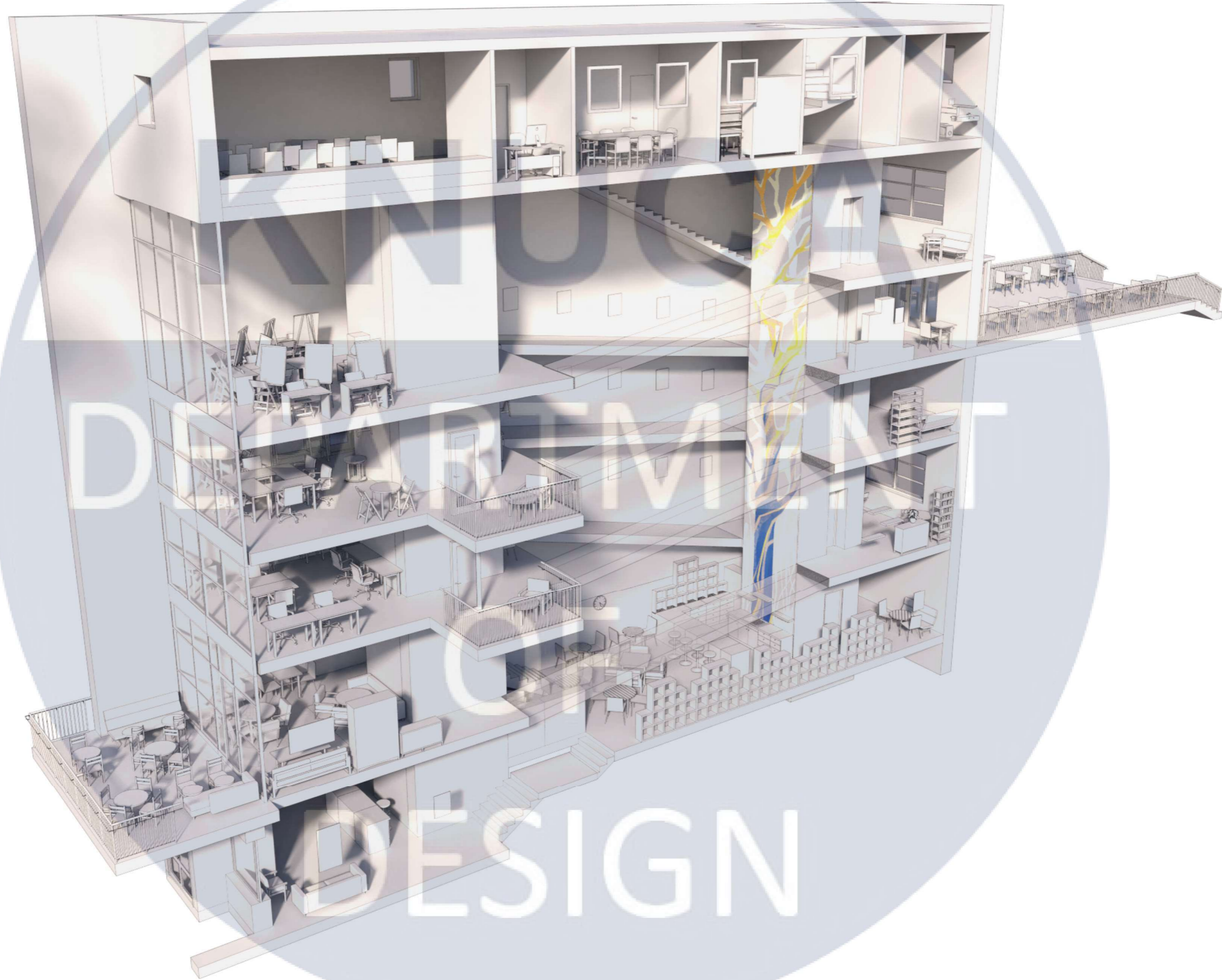



















КНУВСА

Проект елемента меблів

DEPARTMENT

OF

DESIGN

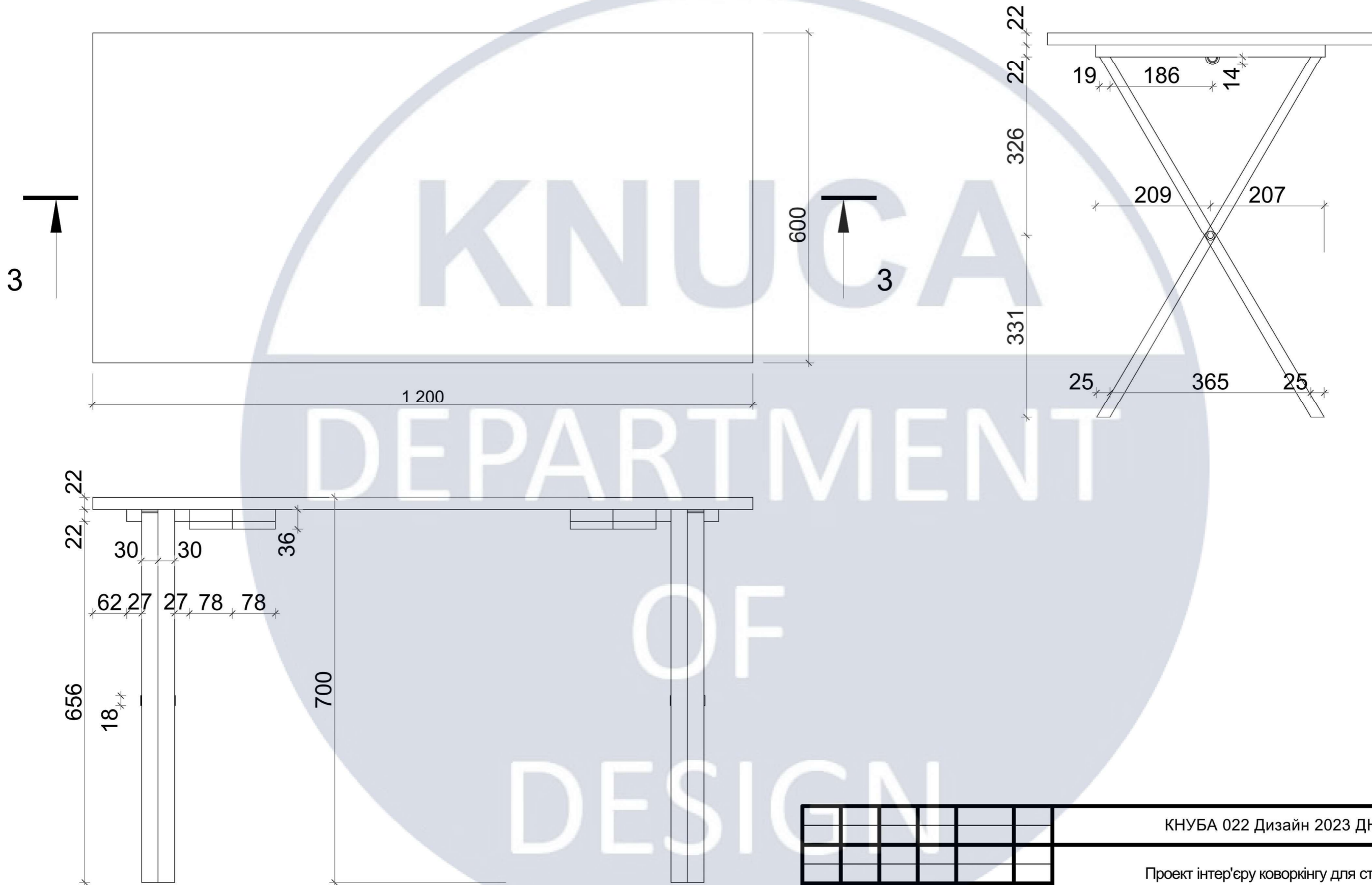

						КНУБА 022 Дизайн 2023 ДН-41			
						Проект інтер'єру коворкінгу для студентів			
Зм.	Коп.уч.	Аркуш	№Док.	Підп.	Дата	Проект елемента меблів	Стадія	Аркуш	Аркушів
							дп	37	42
Розробив:						Шліхта В.Ю.			
Керівник:						Щеглов С.П.			
						Види, М 1:7		Архітектурний факультет	

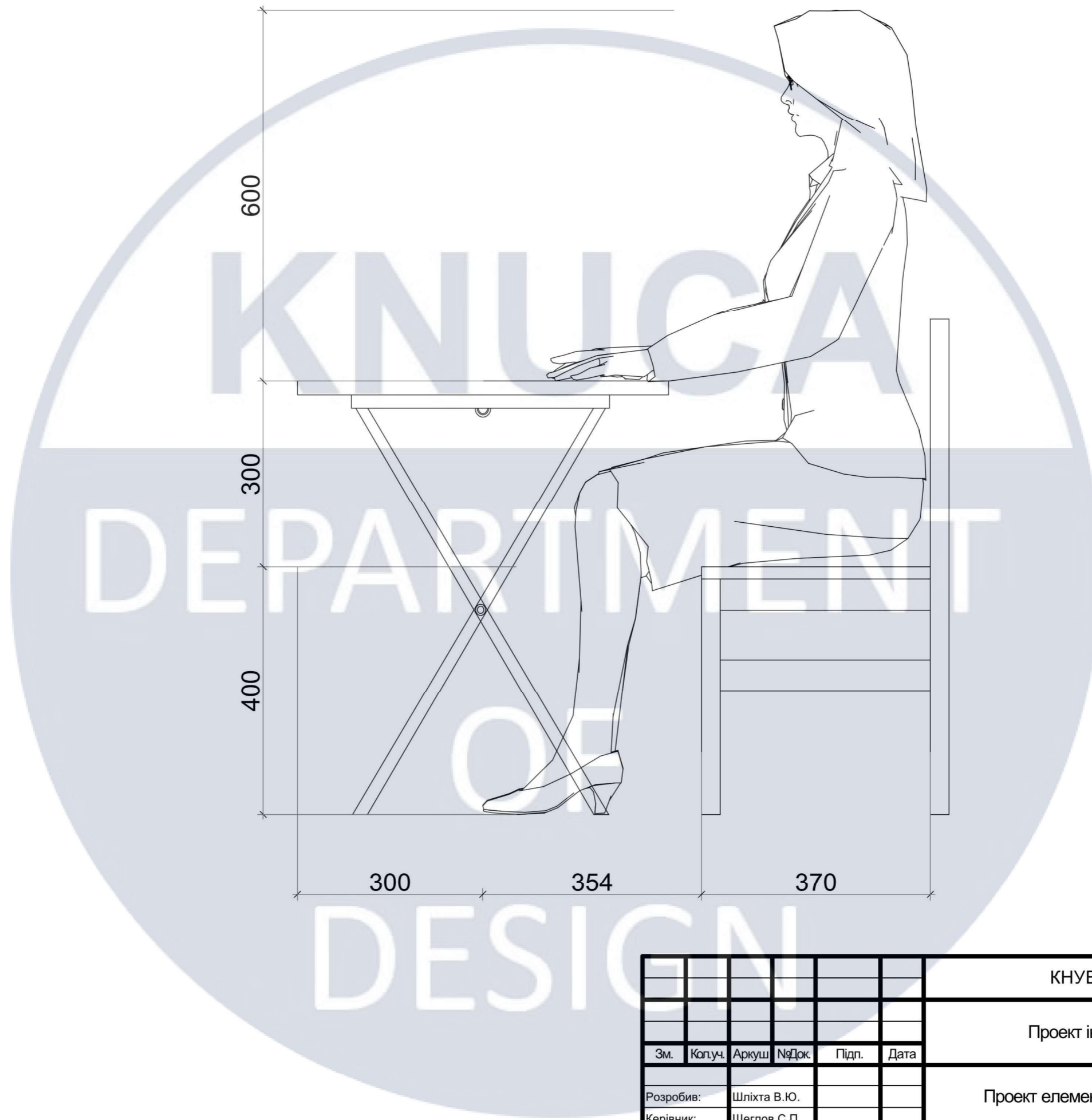

						КНУБА 022 Дизайн 2023 ДН-41			
						Проект інтер'єру коворкінгу для студентів			
Зм.	Кол.уч.	Аркуш	№Док.	Підп.	Дата	Проект елемента меблів	Стадія	Аркуш	Аркушів
							ДП	38	42
Розробив: Шліхта В.Ю.						Ергономічна схема, М 1:7	Архітектурний факультет		
Керівник: Щеглов С.П.									



						КНУБА 022 Дизайн 2023 ДН-41			
						Проект інтер'єру коворкінгу для студентів			
Зм.	Кол.уч.	Аркуш	№Док.	Підп.	Дата	Проект елемента меблів	Стадія	Аркуш	Аркушів
Розробив:		Шліхта В.Ю.					ДП	39	42
Керівник:		Щеглов С.П.				Розріз, М 1:5	Архітектурний факультет		

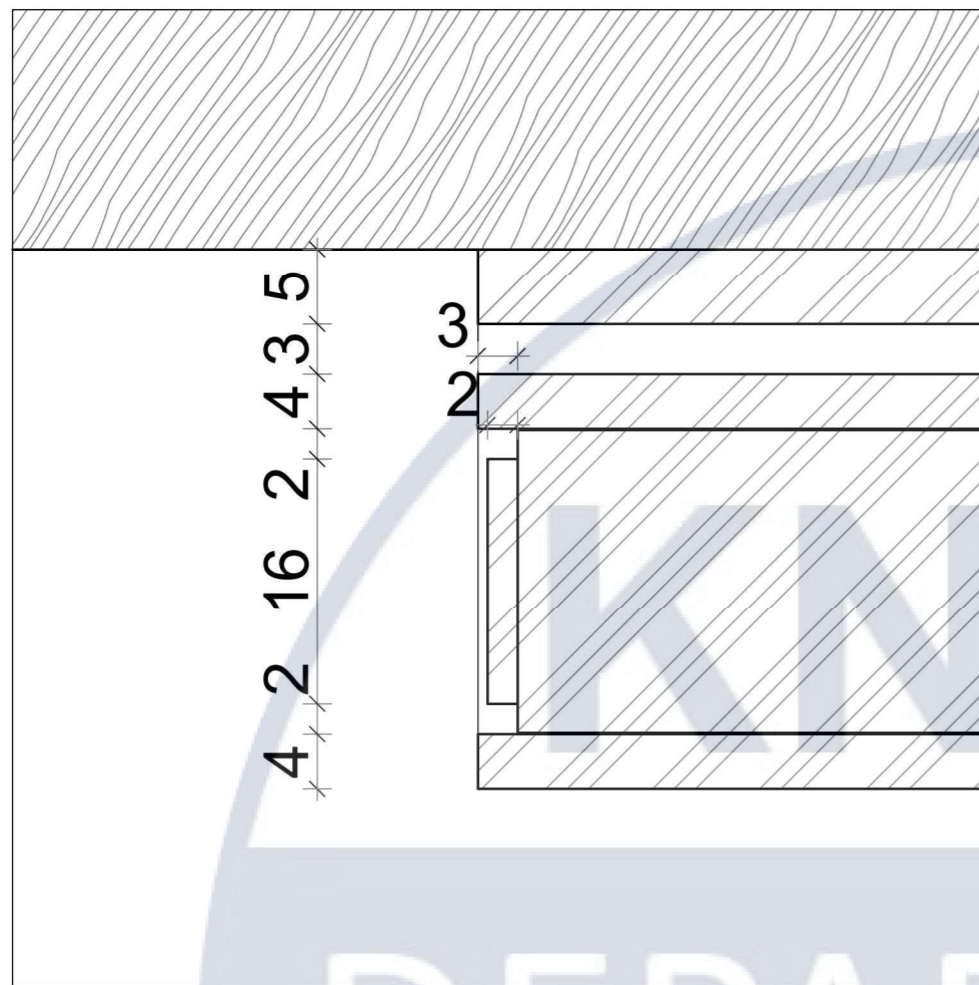

Д - 02

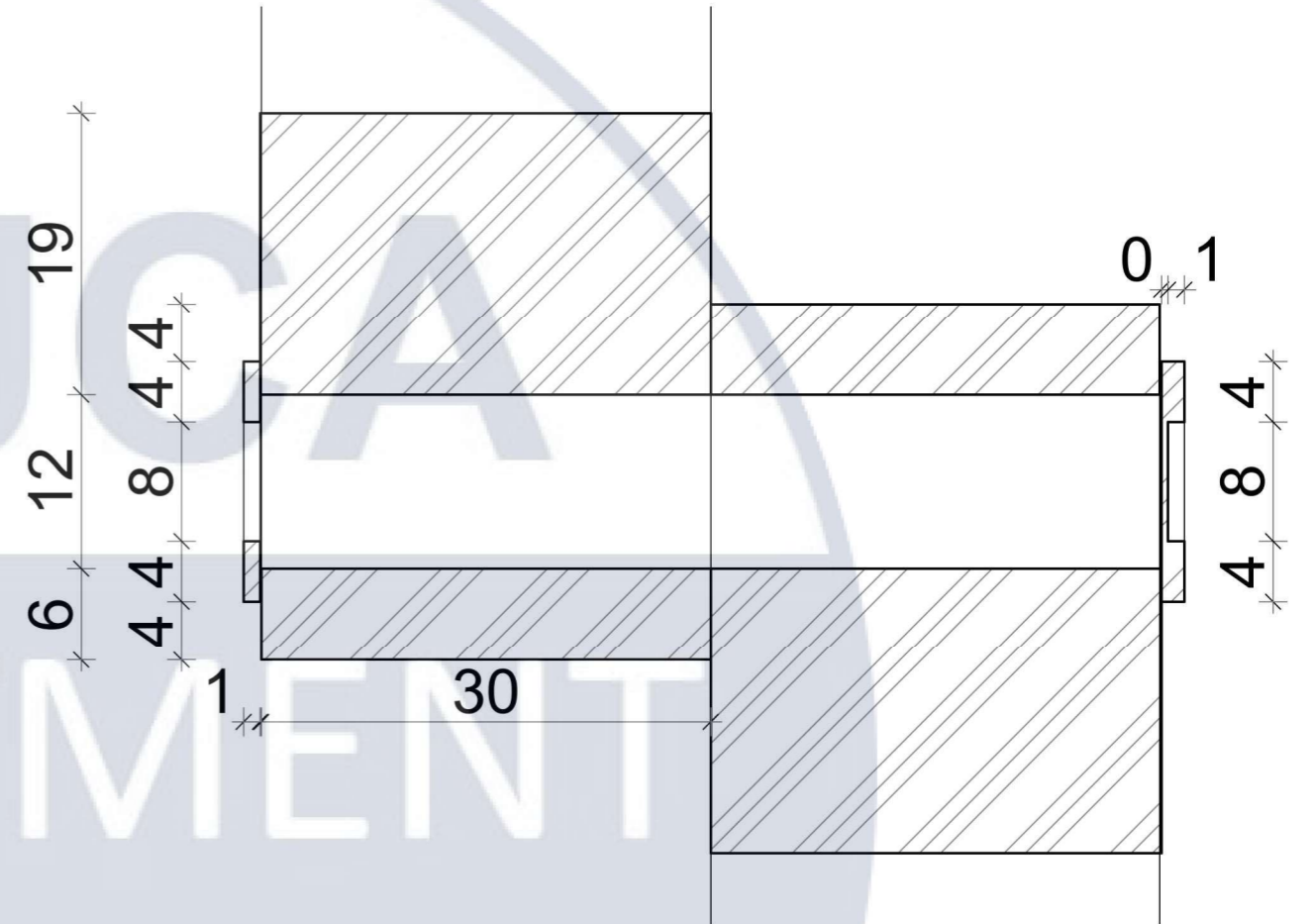

Д - 03

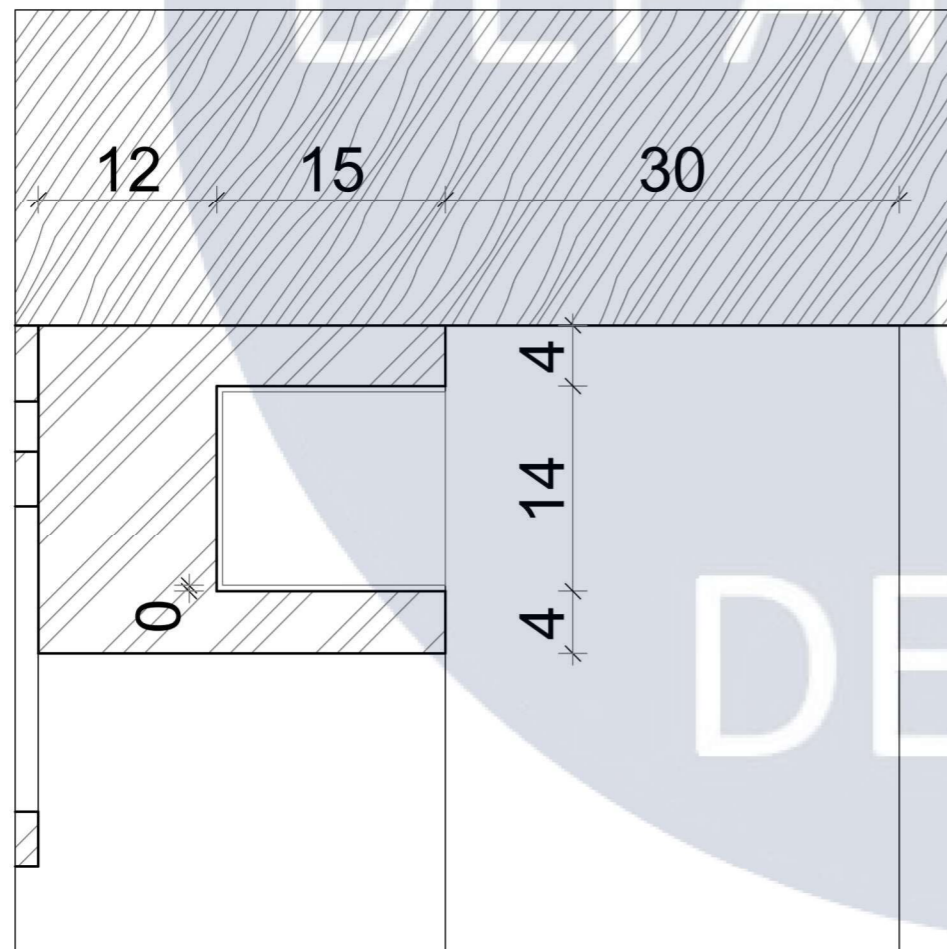

Д - 01

						КНУБА 022 Дизайн 2023 ДН-41					
						Проект інтер'єру коворкінгу для студентів					
Зм.	Кол.ч.	Аркуш	№Док.	Підп.	Дата	Стадія	Аркуш	Аркушів			
Розробив:						Шліхта В.Ю.		Проект елемента меблів	дп	40	42
Керівник:						Щеглов С.П.					
						Вузли, М 2:1		Архітектурний факультет			

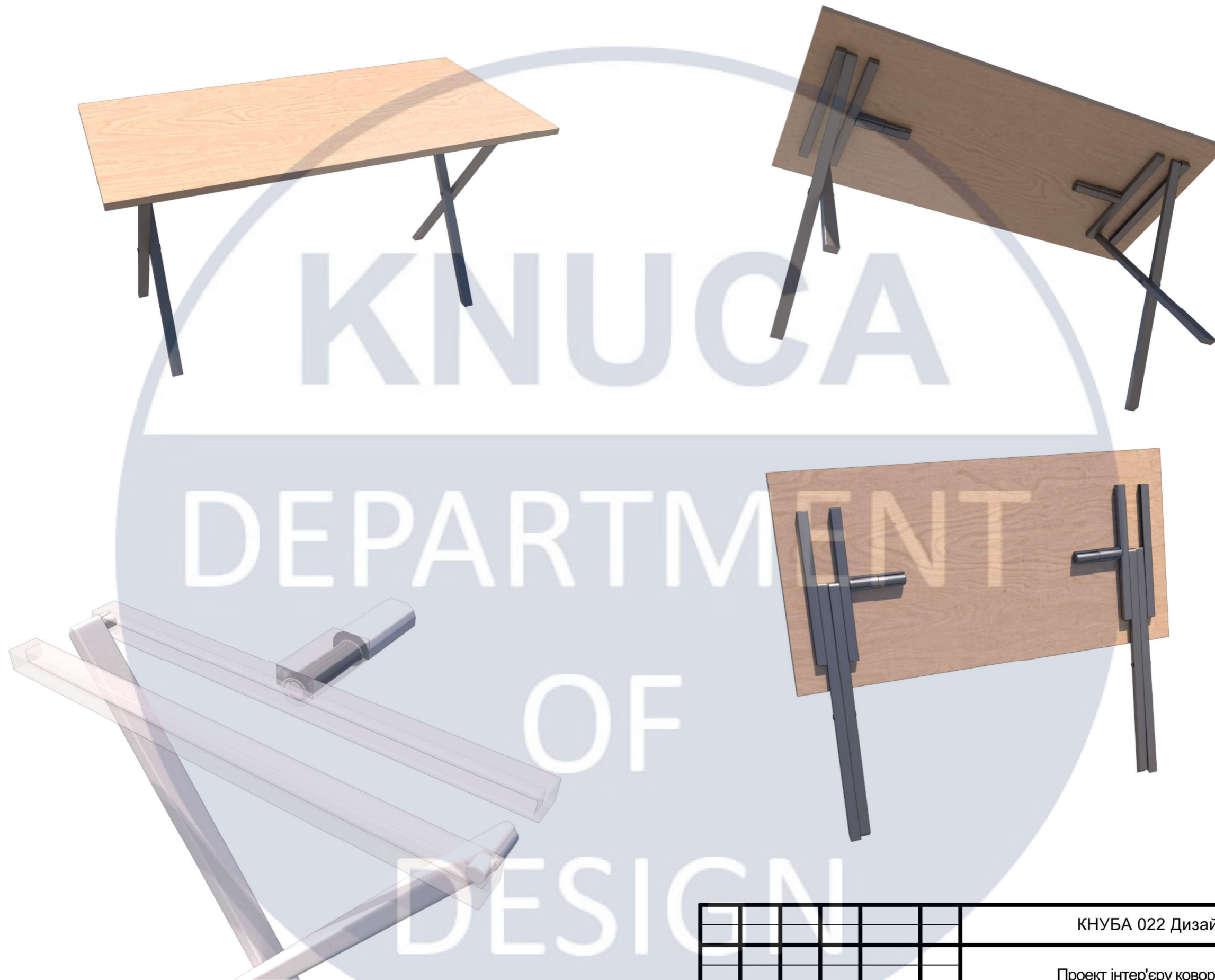

						КНУБА 022 Дизайн 2023 ДН-41			
						Проект інтер'єру коворкінгу для студентів			
Зм.	Кол.уч.	Аркуш	№Док.	Підп.	Дата	Проект елемента меблів	Стадія	Аркуш	Аркушів
Розробив:		Шліхта В.Ю.					дп	41	42
Керівник:		Щеглов С.П.				Перспективні зображення	Архітектурний факультет		

