

**КВАЛІФІКАЦІЙНА ВИПУСКНА РОБОТА
НА ЗДОБУТТЯ ОСВІТНЬОГО СТУПЕНЯ
БАКАЛАВР АРХІТЕКТУРИ**

на тему:

"Реабілітаційний центр у м. Бучі Київської області"

Загальним обсягом 6 аркушів формату А1, пояснювальна записка 58с.

Виконала: студентка групи АРХ-21-1А

191 "Архітектура та містобудування"

Освітньо-професійна програма "Архітектура та містобудування"

(шифр і назва спеціальності)

Бровчук Валерія Сергіївна

(прізвище, ім'я, по батькові)

Керівники: ст. викл. Вовчок Лілія Леонідівна,

доц. Лисюк Геннадій Григорович

(наук. ступінь, посада, прізвище, ім'я, по батькові)

Київ - 2025 р.

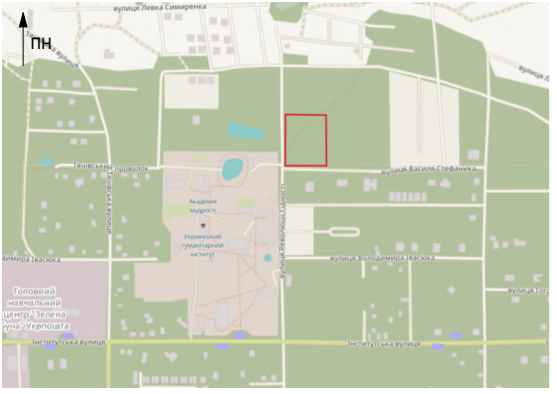

- СИТУАЦІЙНИЙ ПЛАН М 1:2000**
- УМОВНІ ПОЗНАЧЕННЯ ГЕНЕРАЛЬНОГО ПЛАНУ:**
- Дорога
 - Червоні лінії забудови
 - Пешохідна доріжка
 - Велодоріжка
 - Пешохідний перехід
 - Велосипедний перехід
 - Прогнулююча доріжка
 - Огородження
 - Ліва
 - Парковка
 - Дальнянка
 - Дерева
 - Квіткові насадження
 - Вхід в укріття
 - Вхід в будівлю
- УМОВНІ ПОЗНАЧЕННЯ СИТУАЦІЙНОГО ПЛАНУ:**
- Ділянка забудови
 - Траса М07
 - Прозід
 - Садина забудова
- ЕКСПЛІКАЦІЯ ГЕНЕРАЛЬНОГО ПЛАНУ:**
- Вхід
 - В'їзд
 - Будівля
 - Господарча зона
 - Парковка
 - СМТ/тебачки
 - Зона відпочинку
 - Фонтан
 - Трибуна зона
 - Тренажерна зона

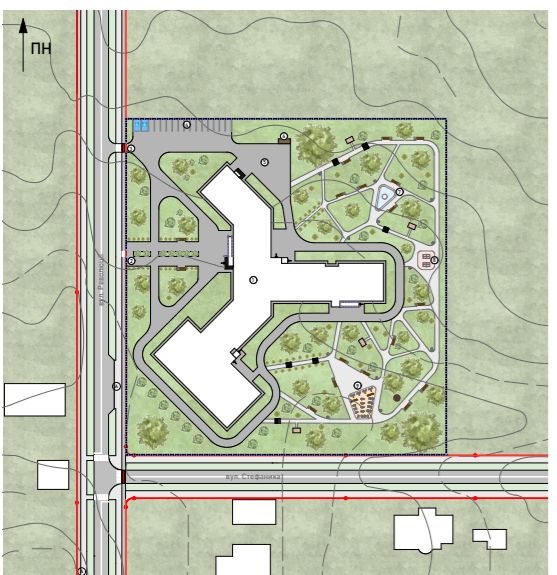

ГЕНЕРАЛЬНИЙ ПЛАН М 1:500

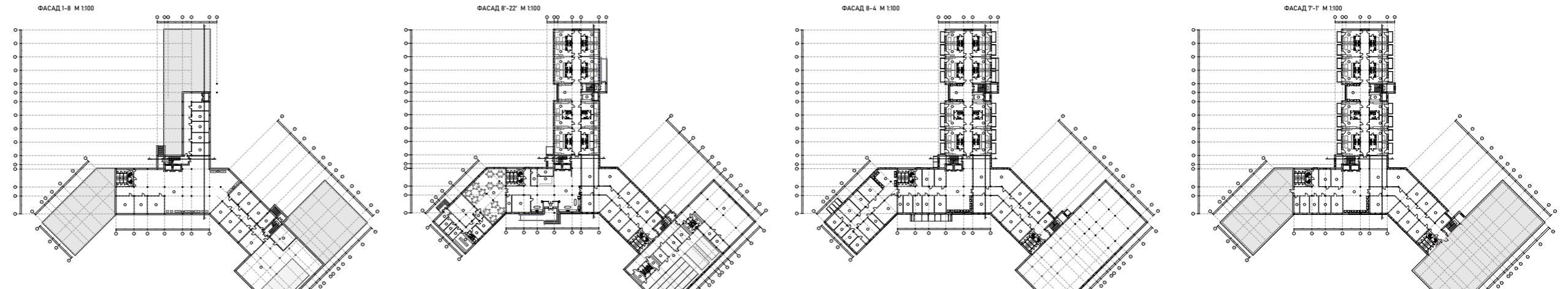

- ПЛАН НА ВІДМІТЦІ -2.800 М 1:100**
- ЕКСПЛІКАЦІЯ -1 ПОВЕРХУ:**
- | | | | |
|--------------------------|--------------------|-----------------------------------|---------------------|
| 1. Садина зона | 220 м ² | 14. Сортировка та прийом | 19 м ² |
| 2. Технічне приміщення | 30 м ² | 15. Контора | 23 м ² |
| 3. Контора продукції | 30 м ² | 16. С/в м.ж. | 12 м ² |
| 4. Контора | 25 м ² | 17. С/в МПН | 4 м ² |
| 5. Пост медичної сестри | 25 м ² | 18. Приміщення з пожежним постом | 24 м ² |
| 6. Приміщення з ліжками | 25 м ² | 19. Контора медичного призначення | 33,8 м ² |
| 7. Лікувальне приміщення | 25 м ² | 20. Приміщення БК | 38,4 м ² |
| 8. Контора | 25 м ² | 21. Технічне приміщення | 80 м ² |
| 9. Лікувальне приміщення | 25 м ² | | |
| 10. Приміщення з ліжками | 25 м ² | | |
| 11. Пральня | 19 м ² | | |
| 12. Суміщення | 19 м ² | | |
| 13. Виробча кімната | 19 м ² | | |
- ПЛАН НА ВІДМІТЦІ +0.000 М 1:100**
- ЕКСПЛІКАЦІЯ 1 ПОВЕРХУ:**
- | | | | | | | | | | |
|------------------------------------|---------------------|-------------------------------------|---------------------|--|---------------------|---|---------------------|-----------------------|---------------------|
| 1. Тамбур | 10 м ² | 13. Майже | 10 м ² | 23. Однісна палата з сучасним с/в | 22,2 м ² | 32. Кімната лікаря | 25 м ² | 45. Розділальна з с/в | 14,4 м ² |
| 2. Вестибюль | 170 м ² | 14. Технічне приміщення | 10,5 м ² | 24. Діагностична палата | 24,4 м ² | 33. Лікарська | 25 м ² | 46. Розділальна з с/в | 14,4 м ² |
| 3. Ручейчик | 11 м ² | 15. Розділальна перемішу | 24,4 м ² | 25. Зона рекреації | 28 м ² | 34. Кабінет УЗД | 23 м ² | 47. Тренажерна | 30,5 м ² |
| 4. Аглицький склад | 13 м ² | 16. Контора прибирального інвентарю | 10 м ² | 26. Контора прибирального інвентарю | 10 м ² | 35. Кабінет терапевта | 14 м ² | 48. Кабінет лікаря | 38,4 м ² |
| 5. Контора прибирального інвентарю | 12 м ² | 17. С/в персоналу | 2,4 м ² | 27. Кабінет для однісної палати | 47,7 м ² | 36. Зона рекреації | 10 м ² | 49. Тренажерний зал | 220 м ² |
| 6. Табачок | 35,5 м ² | 18. Контора продукції | 9 м ² | 28. Кабінет для однісної палати | 47,7 м ² | 37. С/в | 21,4 м ² | | |
| 7. Технічне приміщення | 10 м ² | 19. Контора сукна | 9 м ² | 29. Приміщення приготування харчових продуктів | 57 м ² | 38. Розділальна ж. м.ж. | 21,4 м ² | | |
| 8. С/в | 13 м ² | 20. Морозильна камера | 9 м ² | 30. Кабінет МРТ | 37 м ² | 39. Розділальна ж. м.ж. | 21,4 м ² | | |
| 9. С/в м.ж. | 4 м ² | 21. Розділальна | 13,3 м ² | 31. Приміщення приготування харчових продуктів | 57 м ² | 40. Контора прибирального інвентарю | 13,2 м ² | | |
| 10. Обов'язок | 175 м ² | 22. Однісна палата с/в | 24,4 м ² | 32. Кабінет терапевта | 25 м ² | 41. Приміщення для зберігання інвентарю | 18 м ² | | |
| 11. Халовий | 40 м ² | | | 33. Кабінет терапевта | 25 м ² | 42. Кабінет для однісної палати | 14,2 м ² | | |
| 12. Розділальна | 7 м ² | | | 34. Машинний кабінет | 25 м ² | 43. Машинний кабінет | 14,2 м ² | | |
| | | | | 35. Басейн | 39 м ² | 44. Басейн | 39 м ² | | |
- ПЛАН НА ВІДМІТЦІ +3.300 М 1:100**
- ЕКСПЛІКАЦІЯ 2 ПОВЕРХУ:**
- | | | | | | |
|--|---------------------|---|---------------------|---|---------------------|
| 1. Зона рекреації | 50 м ² | 11. Контора | 12 м ² | 24. Контора прибирального інвентарю | 10 м ² |
| 2. Вхід в палату | 22 м ² | 12. Кабінет соціального працівника | 27 м ² | 25. Кабінет для групування занять та реабілітації | 43,7 м ² |
| 3. Кімната відпочинку персоналу | 22,7 м ² | 13. Кабінет для групування занять та реабілітації | 35,7 м ² | 26. Кабінет тимографі ПЕКТ | 57 м ² |
| 4. Вантажарня | 22,2 м ² | 14. Кабінет психотерапевта | 22,2 м ² | 27. Приміщення приготування їжі | 57 м ² |
| 5. Кабінет задушення надзвичайних ситуацій | 22,2 м ² | 15. Кабінет задушення надзвичайних ситуацій | 22,2 м ² | 28. Діагностичний кабінет | 57 м ² |
| 6. Кабінет задушення надзвичайних ситуацій | 22,2 м ² | 16. Кабінет психолога | 25 м ² | 29. Кабінет психолога | 25 м ² |
| 7. Кабінет задушення надзвичайних ситуацій | 22,2 м ² | 17. Кабінет психолога | 25 м ² | 30. Кабінет психолога | 25 м ² |
| 8. Кабінет задушення надзвичайних ситуацій | 22,2 м ² | 18. Кабінет психолога | 25 м ² | 31. Кабінет задушення надзвичайних ситуацій | 25 м ² |
| 9. Кабінет задушення надзвичайних ситуацій | 22,2 м ² | 19. Кабінет психолога | 25 м ² | 32. Кабінет задушення надзвичайних ситуацій | 25 м ² |
| 10. С/в МПН | 4 м ² | 20. Кабінет психолога | 25 м ² | 33. Кабінет задушення надзвичайних ситуацій | 25 м ² |
| 11. Зона рекреації | 44,5 м ² | 21. Однісна палата з с/в | 24,4 м ² | 34. Кабінет невропатолога | 25 м ² |
| 12. Зона для мультидисциплінарних заходів | 47 м ² | 22. Однісна палата з с/в | 24,4 м ² | 35. Кабінет невропатолога | 25 м ² |
| | | 23. Однісна палата з с/в | 24,4 м ² | 36. Зона рекреації | 14 м ² |
| | | 24. Діагностичний кабінет | 12 м ² | 37. С/в | 12 м ² |
| | | 25. Зона рекреації | 4 м ² | 38. С/в м.ж. | 4 м ² |
- ПЛАН НА ВІДМІТЦІ +6.600 М 1:100**
- ЕКСПЛІКАЦІЯ 3 ПОВЕРХУ:**
- | | | | | | |
|--|---------------------|-------------------------------------|---------------------|--|-------------------|
| 1. Зона рекреації | 50 м ² | 12. Однісна палата з сучасним с/в | 22,2 м ² | 20. Секторська з надбудованими ліжками | 25 м ² |
| 2. Кабінет соціального працівника | 27 м ² | 13. Діагностична палата з с/в | 24,4 м ² | 21. Кімната лікаря | 25 м ² |
| 3. Кабінет відпочинку персоналу | 22,7 м ² | 14. Зона рекреації | 28 м ² | 22. Кімната лікаря | 25 м ² |
| 4. Кабінет задушення надзвичайних ситуацій | 22,2 м ² | 15. Контора прибирального інвентарю | 10 м ² | 23. Кабінет ендокринологічного дослідження | 25 м ² |
| 5. Ординаторський кабінет | 22,2 м ² | 16. Кабінет МТ | 47,7 м ² | 24. Стерилізаційна | 25 м ² |
| 6. Кабінет задушення надзвичайних ситуацій | 22,2 м ² | 17. Кабінет тимографі ПЕКТ | 57 м ² | 25. Зона рекреації | 14 м ² |
| 7. Технічне приміщення | 18 м ² | 18. Кабінет ортопедо-травматолога | 57 м ² | 26. С/в | 13 м ² |
| 8. Технічне приміщення | 18 м ² | 19. Кабінет ортопедо-травматолога | 57 м ² | 27. С/в м.ж. | 4 м ² |
| 9. С/в | 13 м ² | | | | |
| 10. С/в МПН | 4 м ² | | | | |
| 11. Однісна палата з с/в | 24,4 м ² | | | | |
| 12. Однісна палата з с/в | 24,4 м ² | | | | |
| 13. Однісна палата з с/в | 24,4 м ² | | | | |

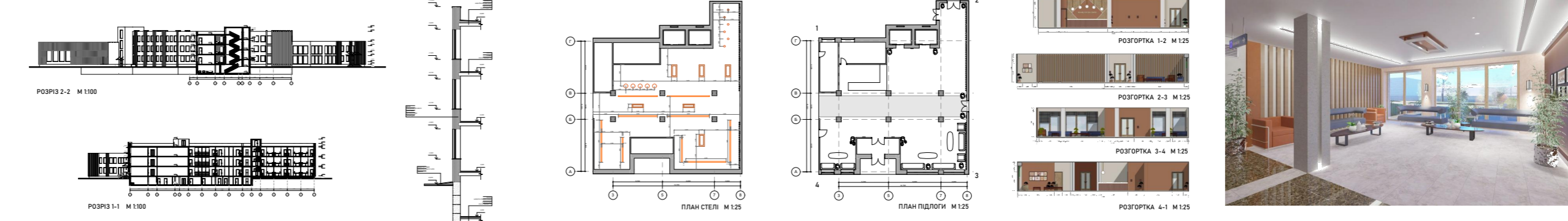

РОЗРІЗ 1-1 М 1:100, РОЗРІЗ 2-2 М 1:100, РОЗРІЗ 3-3 М 1:100, ПЛАН СТЕЛІ М 1:25, РОЗГОРТКА 1-2 М 1:25, РОЗГОРТКА 2-3 М 1:25, РОЗГОРТКА 3-4 М 1:25, РОЗГОРТКА 4-1 М 1:25

РЕАБІЛІТАЦІЙНИЙ ЦЕНТР У М.БУЧІ КИЇВСЬКОЇ ОБЛАСТІ



ВИКОНАЛА: СТУД. ГР. АРХ 21-1 А
 БРОВЧУК В.С.
 КЕРІВНИКИ: ВОВЧОК Л. Л., ЛІСУЮК Г. Г.

Плани поверхів

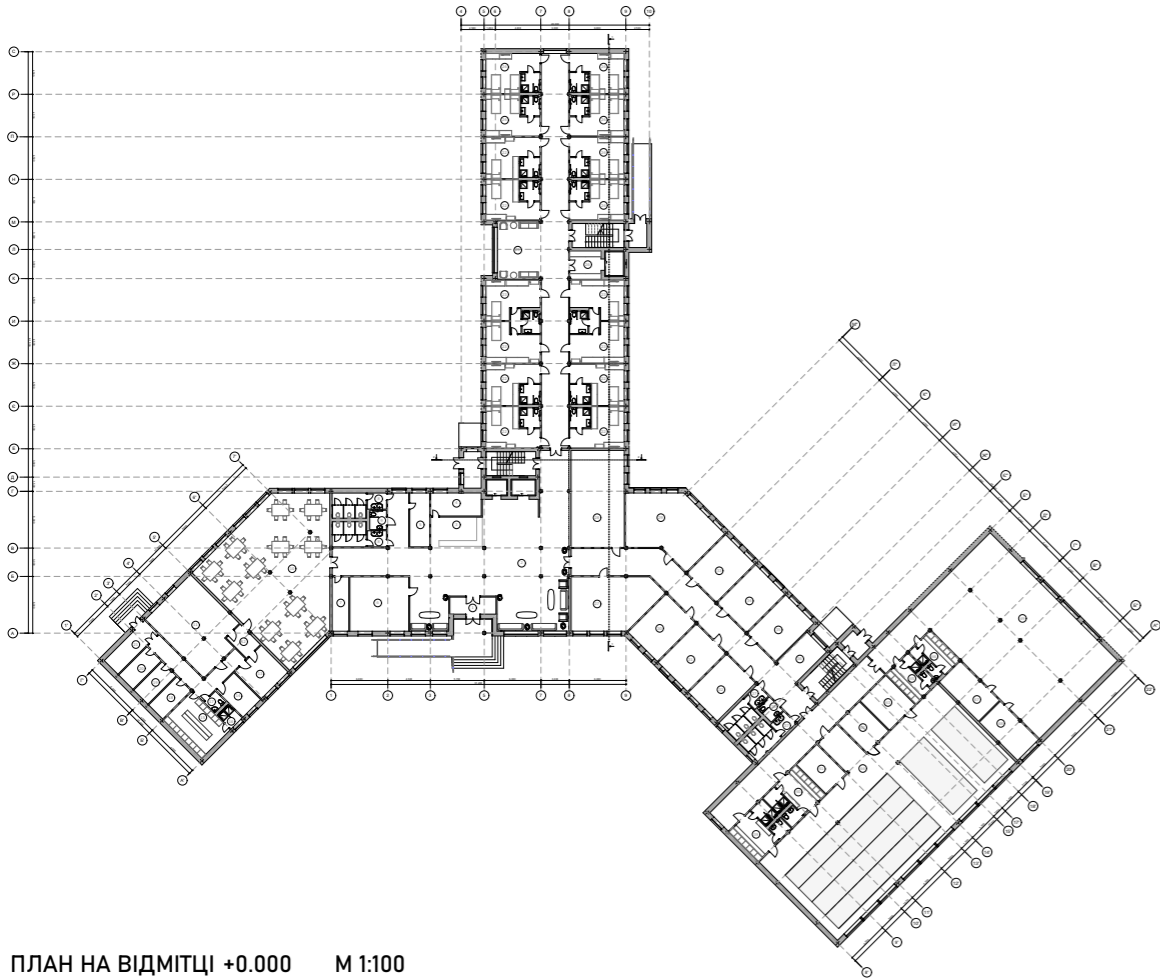

ПЛАН НА ВІДМІТЦІ +0.000 М 1:100

ЕКСПЛІКАЦІЯ 1 ПОВЕРХУ:

1. Тамбур	10 м²
1. Вестибюль	170 м²
3. Рецепція	11 м²
4. Аптечний склад	13 м²
5. Комора прибирального інвентарю	12 м²
6. Гардероб	35,5 м²
7. Технічне приміщення	10 м²
8. С/в	13 м²
9. С/в мнг	4 м²
10. Обідній зал	175 м²
11. Холодний, гарячий цехи	60 м²
12. Роздаткова	7 м²
13. Мийня	15 м²
14. Технічне приміщення	10,5 м²
15. Роздягальня персоналу	24 м²
16. Душева персоналу	3,4 м²
17. С/в персоналу	2,6 м²
18. Комора продуктів	9 м²
19. Комора сухих продуктів	9 м²
20. Морозильна камера	9 м²
21. Розвантажувальна	12,5 м²
22. Одномісна палата з с/в	24,4 м²
23. Одномісна палата з суміщеним с/в	22,2 м²
24. Двомісна палата з с/в	24,4 м²
25. Зона рекреації	28 м²
26. Комора прибирального інвентарю	10 м²
27. Кабінет для здачі аналізів	47,7 м²
28. Кабінет МРТ	57,7 м²
29. Приміщення приготування лікарських розчинів	57 м²
30. Кабінет головного лікаря	25 м²
31. Діагностичний кабінет, оглядова	25 м²
32. Кімната лікарів	25 м²
33. Лабораторія	25 м²
34. Кабінет УЗД	25 м²
35. Кабінет терапевта	25 м²
36. Зона рекреації	14 м²
37. С/в	13 м²
38. С/в мнг	4 м²
39. Роздягальня ж.	21,4 м²
40. Роздягальня ч.	21,4 м²
41. Комора прибирального інвентарю	13,2 м²
42. Приміщення для зберігання тренувального інвентарю	18 м²
43. Масаажний кабінет	14,2 м²
44. Басейн	310 м²
45. Роздягальня з с/в ч.	14,4 м²
46. Роздягальня з с/в ж.	14,4 м²
47. Тренерська	16,5 м²
48. Кабінет лікаря ЛФК	18 м²
49. Тренажерний зал	220 м²

ЕКСПЛІКАЦІЯ -1 ПОВЕРХУ:

1. Сидяча зона	220 м²
2. Технічне приміщення	10 м²
3. Комора продуктів	25 м²
4. Комора	30 м²
5. Пост медичої сестри	25 м²
6. Приміщення з ліжками	25 м²
7. Лікувальне приміщення	25 м²
8. Кімната	25 м²
9. Лікувальне приміщення	25 м²
10. Приміщення з ліжками	25 м²
11. Пальня	19 м²
12. Сушильня	19 м²
13. Видача білизни.	19 м²
14. Сортування та прийом брудної білизни	19 м²
15. Комора	23 м²
16. С/в ч., ж.	13 м²
17. С/в МГН	4 м²
18. Приміщення з пожежним постом	24 м²
19. Фільтро-вентиляційне приміщення	33,8 м²
20. Приміщення ВК з резервуарами	38,4 м²
21. Технічні приміщення	80 м²

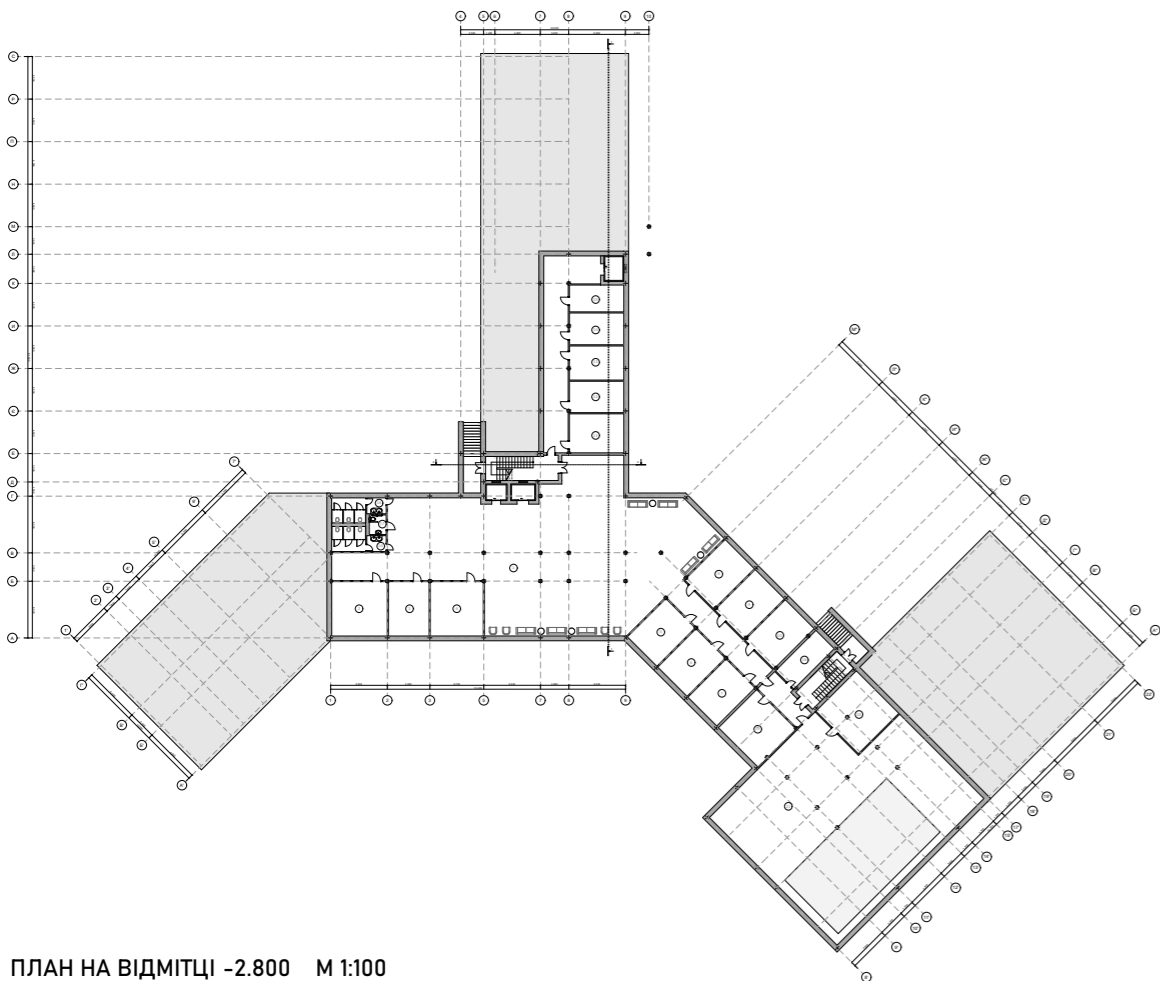

ПЛАН НА ВІДМІТЦІ -2.800 М 1:100

ЕКСПЛІКАЦІЯ 3 ПОВЕРХУ:

1. Зона рекреації	50 м²
2. Кабінет секретаря	22 м²
3. Кімната відпочинку персоналу	22,7 м²
4. Кабінет заступника завідуючого	22 м²
5. Оргметодкабінет	22,7 м²
6. Архів	17 м²
7. Технічне приміщення	18 м²
8. Технічне приміщення	10 м²
9. С/в	13 м²
10. С/в МГН	4 м²
11. Одномісна палата з с/в	24,4 м²
12. Одномісна палата з суміщеним с/в	22,2 м²
13. Двомісна палата з с/в	24,4 м²
14. Зона рекреації	28 м²
15. Комора прибирального інвентарю	10 м²
16. Кабінет КТ	47,7 м²
17. Кабінет томографії ОЕКТ	57,7 м²
18. Кабінет ортопеда-травматолога	57 м²
19. Діагностичний кабінет, оглядова	25 м²
20. Сестринська з індивідуальними шафками	25 м²
21. Комора	25 м²
22. Кімната лікарів	25 м²
23. Кабінет ендоскопічних досліджень	25 м²
24. Стерилізаційна	25 м²
25. Зона рекреації	14 м²
26. С/в	13 м²
27. С/в мнг	4 м²

ЕКСПЛІКАЦІЯ 2 ПОВЕРХУ:

1. Зона рекреації	50 м²
2. Відділ кадрів	22 м²
3. Кімната відпочинку персоналу	22,7 м²
4. Бухгалтерія	22 м²
5. Кабінет завідувачам	22,7 м²
6. Кабінет старшої медсестри	17 м²
7. Канцелярія	18 м²
8. Технічне приміщення	10 м²
9. С/в	13 м²
10. С/в МГН	4 м²
11. Зона рекреації	46,5 м²
12. Зал для мультидисциплінарних засідань	47 м²
13. Комора	12 м²
14. Кабінет соціальних працівників	27 м²
15. Кабінет для групових занять із психотерапевтом	35,7 м²
16. Кабінет психотерапевта	22,5 м²
17. Кабінет завідувача відділенням	27 м²
18. Кабінет психолога	14,7 м²
19. Кабінет психолога	14,7 м²
20. Кабінет психолога	14,7 м²
21. Кабінет психолога	14,7 м²
22. Одномісна палата з с/в	24,4 м²
23. Одномісна палата з суміщеним с/в	22,2 м²
24. Двомісна палата з с/в	24,4 м²
25. Зона рекреації	28 м²
26. Комора прибирального інвентарю	10 м²
27. Кабінет реабілітолога	47,7 м²
28. Кабінет томографії ПЕТКТ	57,7 м²
29. Приміщення протезування	57 м²
30. Діагностичний кабінет, оглядова	25 м²
31. Кабінет завідувача відділення	25 м²
32. Перев'язувальний кабінет	25 м²
33. Кабінет терапевта	25 м²
34. Кабінет невропатолога	25 м²
35. Процедурна	25 м²
36. Зона рекреації	14 м²
37. С/в	13 м²
38. С/в мнг	4 м²

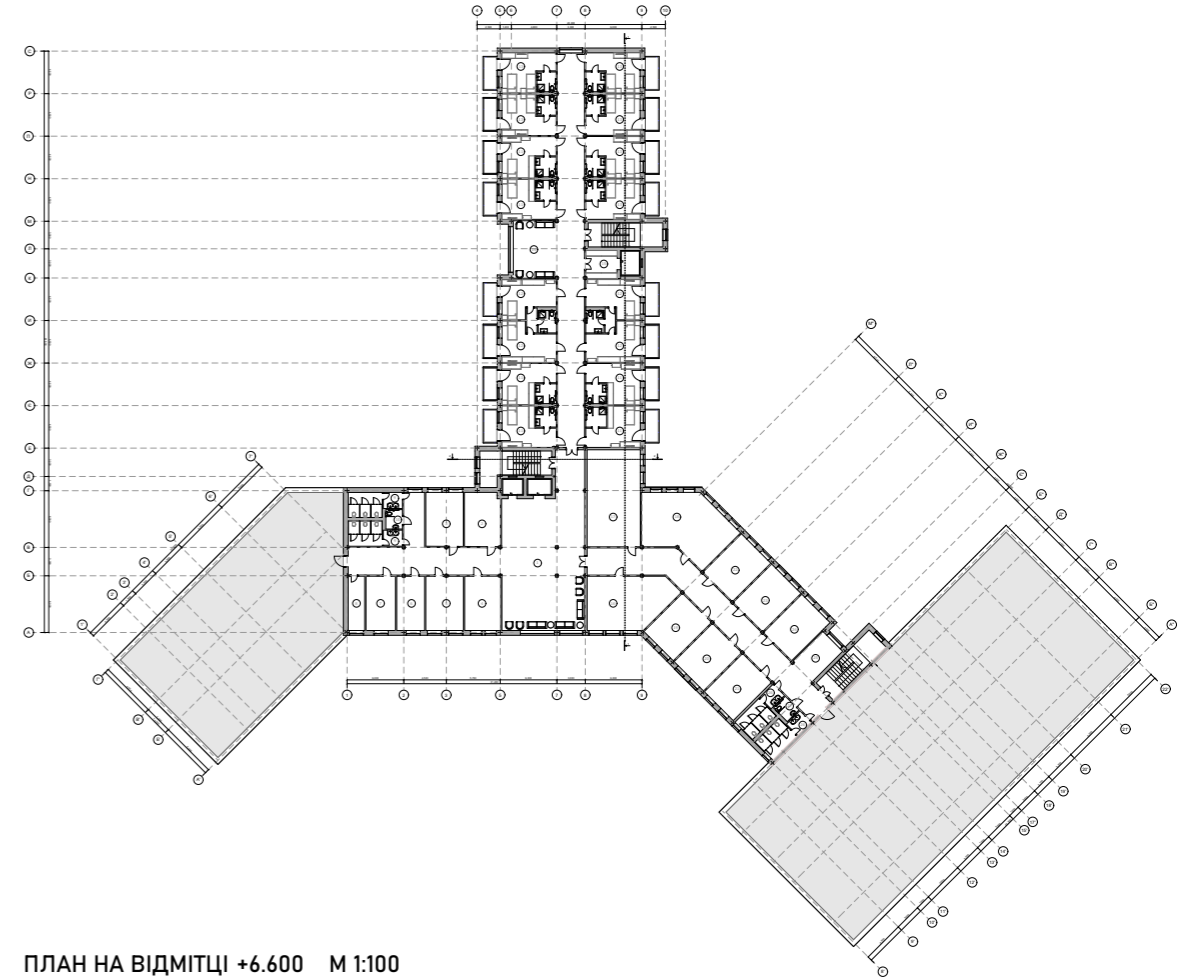

ПЛАН НА ВІДМІТЦІ +6.600 М 1:100

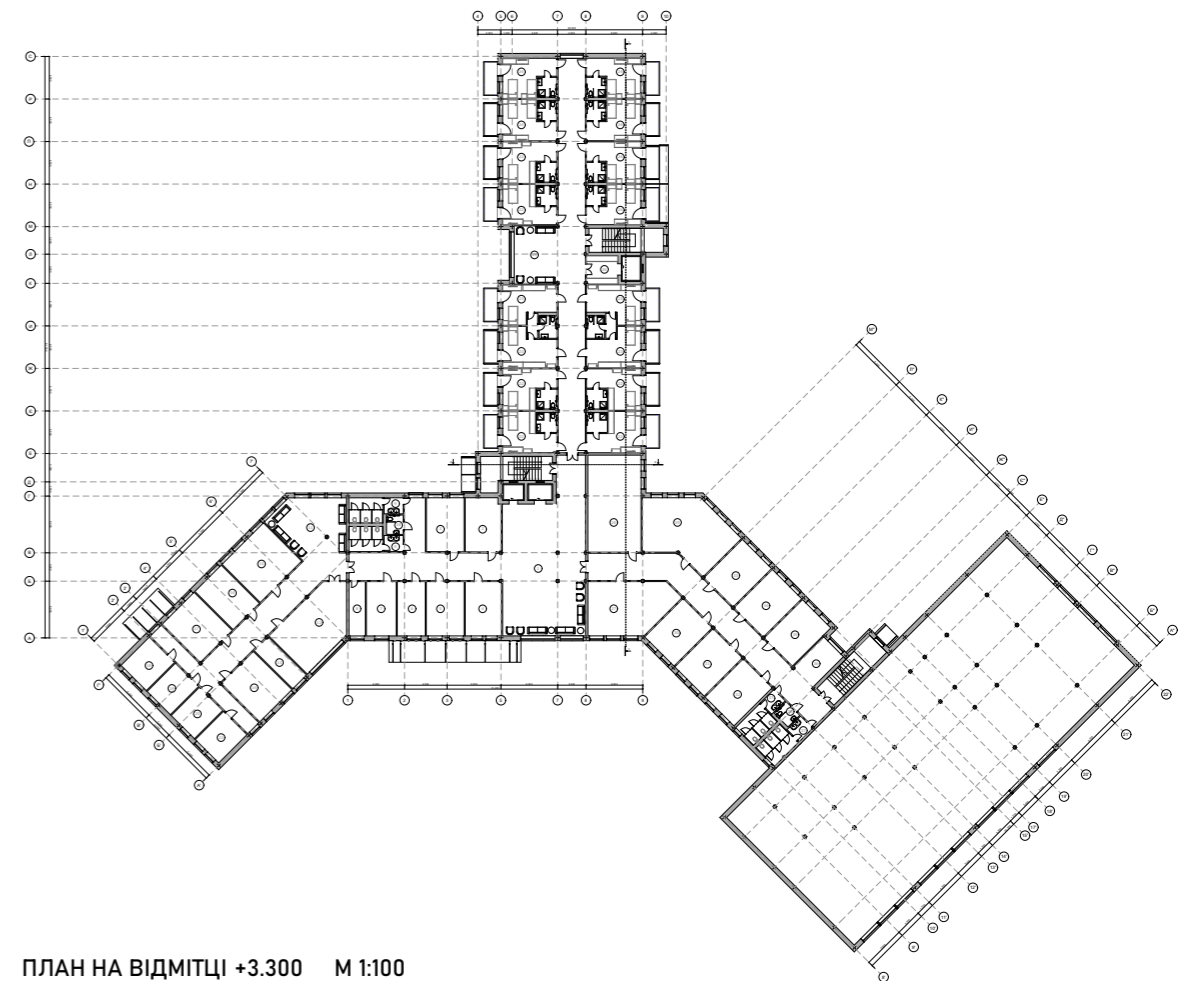

ПЛАН НА ВІДМІТЦІ +3.300 М 1:100

Фасади



ФАСАД 1-8 М 1:100



ФАСАД 8-4 М 1:100



ФАСАД 8'-22' М 1:100



ФАСАД 7'-1' М 1:100

Конструктивні рішення

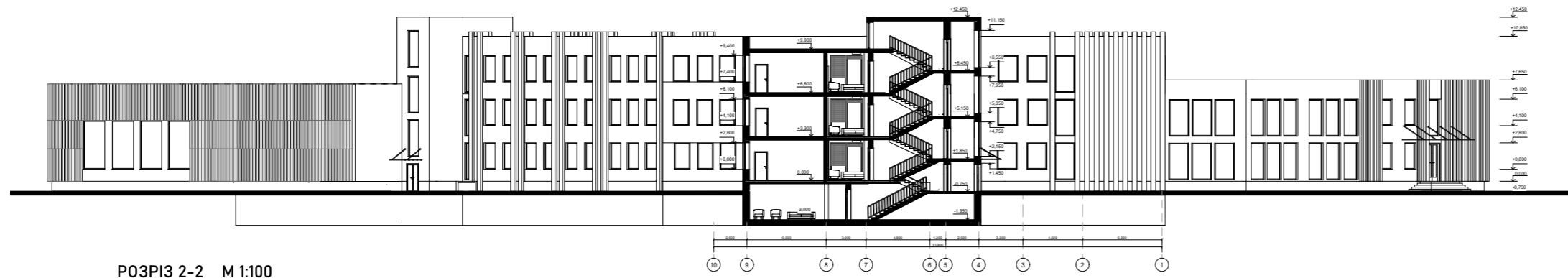

P03PI3 2-2 M 1:100

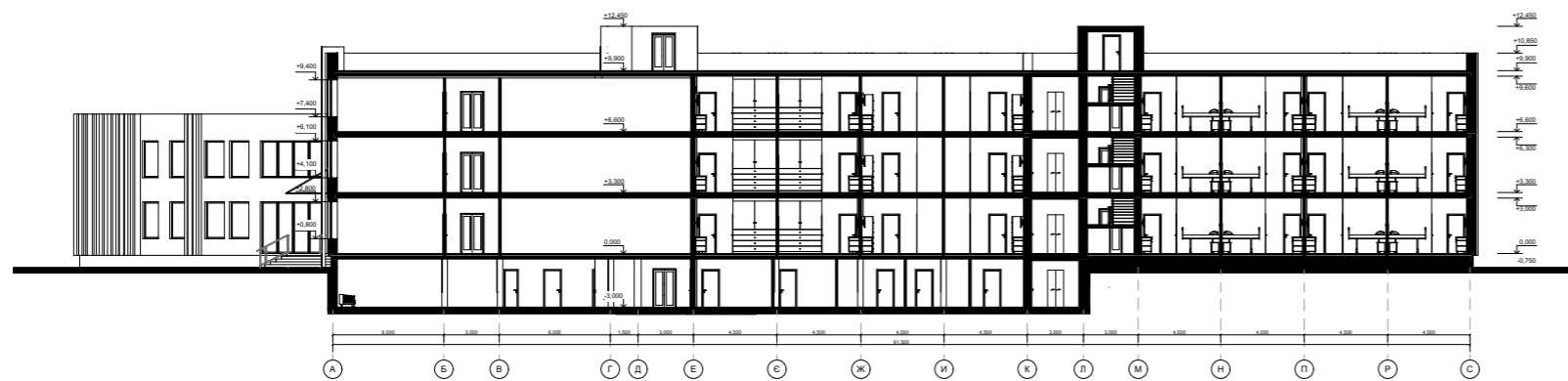

P03PI3 1-1 M 1:100

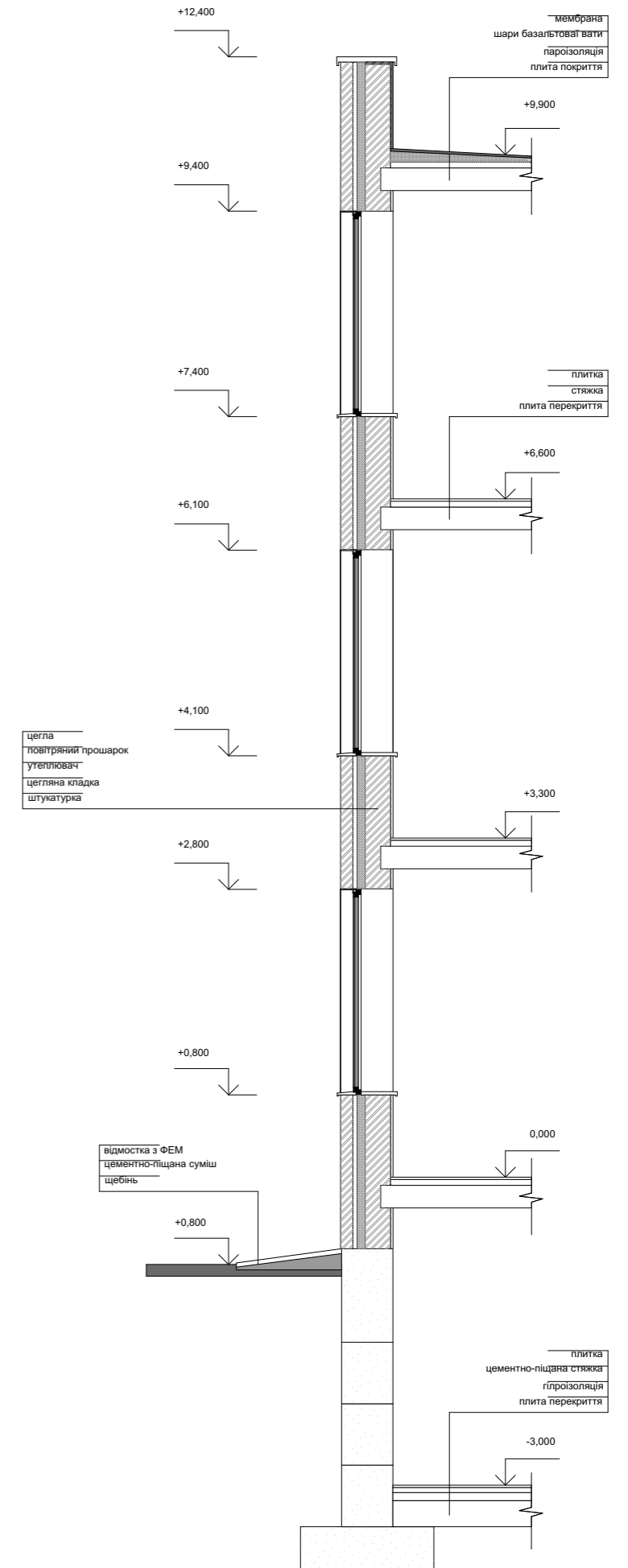

КОНСТРУКТИВНИЙ РОЗРІЗ
ПО ЗОВНІШНІЙ СТІНІ

Візуалізація об'єкту



Дизайн інтер'єру

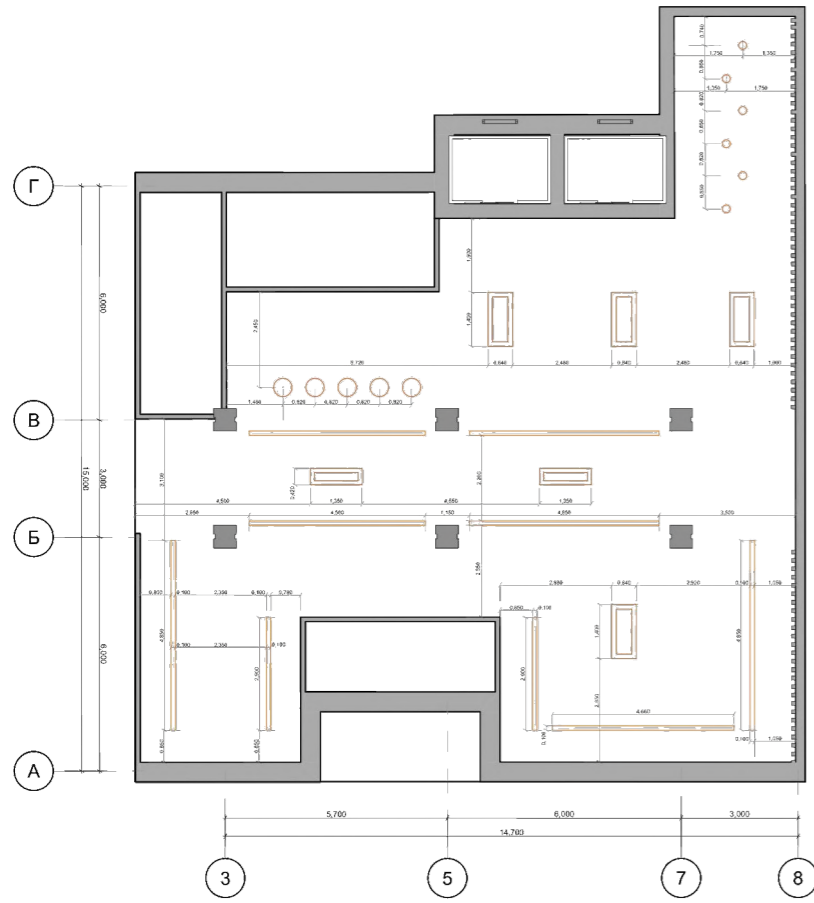

ПЛАН СТЕЛІ

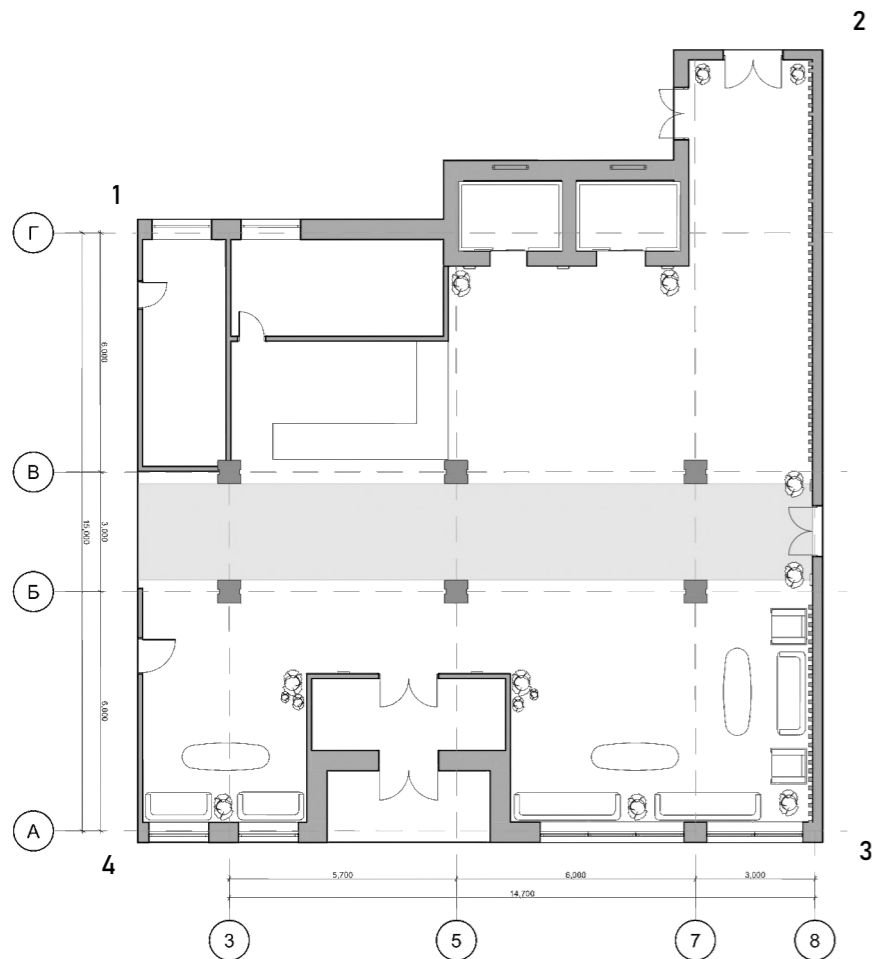

ПЛАН ПІДЛОГИ

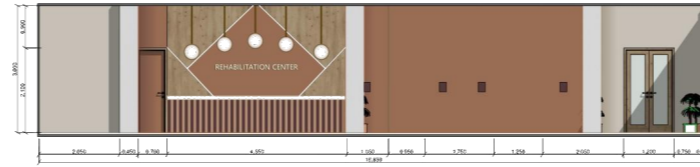

РОЗГОРТКА 1-2



РОЗГОРТКА 3-4



РОЗГОРТКА 2-3



РОЗГОРТКА 4-1

