

МІНІСТЕРСТВО ОСВІТИ ТА НАУКИ УКРАЇНИ

Київський національний університет будівництва та архітектури
Кафедра дизайну

Атестаційна випускна робота на здобуття освітнього ступеня бакалавра дизайну
на тему:

“Дизайн інтер'єру заміського житлового комеджу для сімейної пари
дизайнерів”

Виконала:
студентка групи ДН-41
Свояк А. Д.
Керівник:
доцент
Прокопов О. В.

КИЇВ – 2023

Зміст

| № арк | Найменування |
|-------|--|
| 2 | Зміст |
| 3 | Ситуаційний план |
| 4 | Вихідні матеріали |
| 5 | Обмірний план 1 поверху М 1:50 |
| 6 | Обмірний план 2 поверху М 1:50 |
| 7 | План демонтажу стін 2 поверху М 1:50 |
| 8 | План монтажу стін 2 поверху М 1:50 |
| 9 | Функціональне зонування 1 поверху М 1:50 |
| 10 | Функціональне зонування 2 поверху М 1:50 |
| 11 | План меблів та обладнання 1 поверху М 1:50 |
| 12 | Розмірний план меблів та обладнання 1 поверху М 1:50 |
| 13 | План меблів та обладнання 2 поверху М 1:50 |
| 14 | Розмірний план меблів та обладнання 2 поверху М 1:50 |
| 15 | План покриття підлоги 1 поверху М 1:50 |
| 16 | План покриття підлоги 2 поверху М 1:50 |
| 17 | План розміщення освітлювальних приладів 1 поверху М 1:50 |
| 18 | План розміщення освітлювальних приладів 2 поверху М 1:50 |
| 19 | Специфікація меблів та оздоблення 1 поверху |
| 20 | Специфікація меблів та оздоблення 2 поверху |
| 21 | Специфікація освітлювальних приладів |
| 22 | Розгортки вітальні М 1:50 |
| 23 | Розгортки спальної кімнати М 1:50 |
| 24 | Розгортки робочої студії М 1:50 |
| 25-33 | Перспективні зображення |
| | Проект розробки елемента меблів |
| 35 | Ортогональні проекції, перспективне зображення |
| 36 | Переріз, вузли конструкції |
| 37 | Ергономічна схема, паспорт матеріалів |

Анотація до проекту

Головним завданням при вирішенні концепції інтер'єру для сімейної пари дизайнерів середнього віку, є збереження функціональності котеджного житла і його поєднання з творчістю, що може бути досягнуто використанням кількох стилізованих рішень. Основою ідеї взято плавні форми меблів, яскраві, сміливі комбінації кольорів, акцентні елементи, можуть використовуватись задля сприятливої творчої активності для спеціалістів у даній професії.

Будинок набуває особливої, інтимної атмосфери, відокремленої від зовнішнього світу, у якому сімейна пара набуває натхнення і втілює свій талан у реальні проекти. Найголовнішим є перетворення стандартної будівлі на комфортне житло, яке відображає індивідуальність і персоналізацію простору, шляхом

додавання декоративних елементів та деталей, які відображають їхні інтереси та характер.

| | | | | | | КНУБА 022 ДИЗАЙН 2023 ДН-41 | | | |
|-----------|--------|--------------|--------|-------|------|--|-------------------------|-------|---------|
| | | | | | | ДИЗАЙН ІНТЕР'ЄРУ ЗАМІСЬКОГО КОТЕДЖУ ДЛЯ СІМЕЙНОЇ ПАРИ ДИЗАЙНЕРІВ | | | |
| Зм. | Кільк. | Арк. | № док. | Підп. | Дата | | | | |
| Розробив | | Свояк А.Д | | | | ІНТЕР'ЄР ЗАМІСЬКОГО КОТЕДЖУ. | Стадія | Аркуш | Аркушів |
| Перевірів | | Прокопов О.В | | | | | ДП | 2 | 37 |
| | | | | | | Зміст проекту | Архітектурний факультет | | |
| | | | | | | | | | |



Ситуаційний план розміщення будинку



Схема генерального плану котеджного містечка

Загальні відомості про об'єкт:

Об'єкт : Заміський котедж

Розташування : С. БІЛОГОРОДКА, ВУЛ. ГЕНРІХА ВИШНЕВСЬКОГО, 1, м. Київ

Розмір ділянки : від 5.04а

Площа будинку: 110.51м²

Розташований у Києво-Святошинському районі біля лісів і озер котеджне містечко має закриту територію з охороною і відеоспостереженням, просторий наземний паркінг і прибудинкову індивідуальну стоянку.

Зона, що розробляється

| | | | | | | | | | |
|-----------|---------------|------|--------|-------|------|--|-------------------------|-------|---------|
| | | | | | | КНУБА 022 ДИЗАЙН 2023 ДН-41 ДП | | | |
| | | | | | | ДИЗАЙН ІНТЕР'ЄРУ ТА ОБЛАДНАННЯ КОТЕДЖУ | | | |
| Зм. | Кільк. | Арк. | № док. | Підп. | Дата | | | | |
| Розробив | Свояк А.Д | | | | | ІНТЕР'ЄР ЗАМІСЬКОГО КОТЕДЖУ. | Стадія | Аркуш | Аркушів |
| Перевірів | Прокопов О.В. | | | | | | ДП | 3 | 37 |
| | | | | | | Ситуаційна схема | Архітектурний факультет | | |

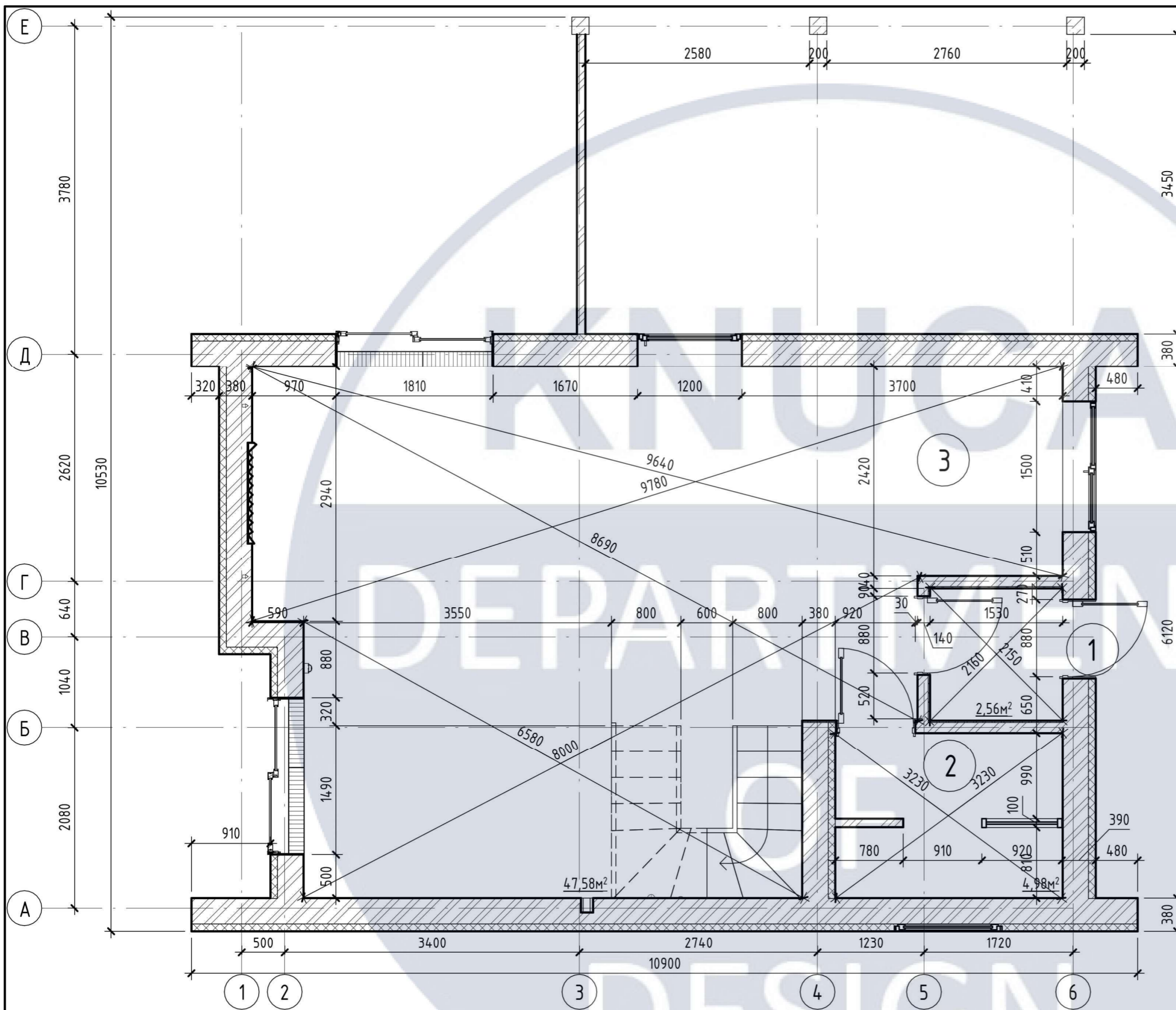

Експлікація приміщень

| № | Найменування | Площа м ² |
|---|----------------|----------------------|
| 1 | Гамбур | 2.56 |
| 2 | Санвузол | 4.98 |
| 3 | Кухня+вітальня | 47.58 |
| | Загальна площа | 55.12 |

| | | | | | | | | | |
|-----------|--------------|------|--------|-------|------|---|-------------------------|-------|---------|
| | | | | | | КНУБА 022 ДИЗАЙН 2023 ДН-41 | | | |
| | | | | | | ДИЗАЙН ІНТЕР'ЕРУ ТА ОБЛАДНАННЯ КОТЕДЖУ ДЛЯ СІМЕЙНОЇ ПАРИ ДИЗАЙНЕРІВ | | | |
| Зм. | Кільк. | Арк. | № док. | Підп. | Дата | | | | |
| Розробив | Свояк А.Д | | | | | ІНТЕР'ЕР ЗАМІСЬКОГО КОТЕДЖУ. | Стадія | Аркуш | Аркушів |
| Перевірів | Прокопов О.В | | | | | | ДП | 5 | 37 |
| | | | | | | Обмірний план 1 поверху М 1:50 | Архітектурний факультет | | |

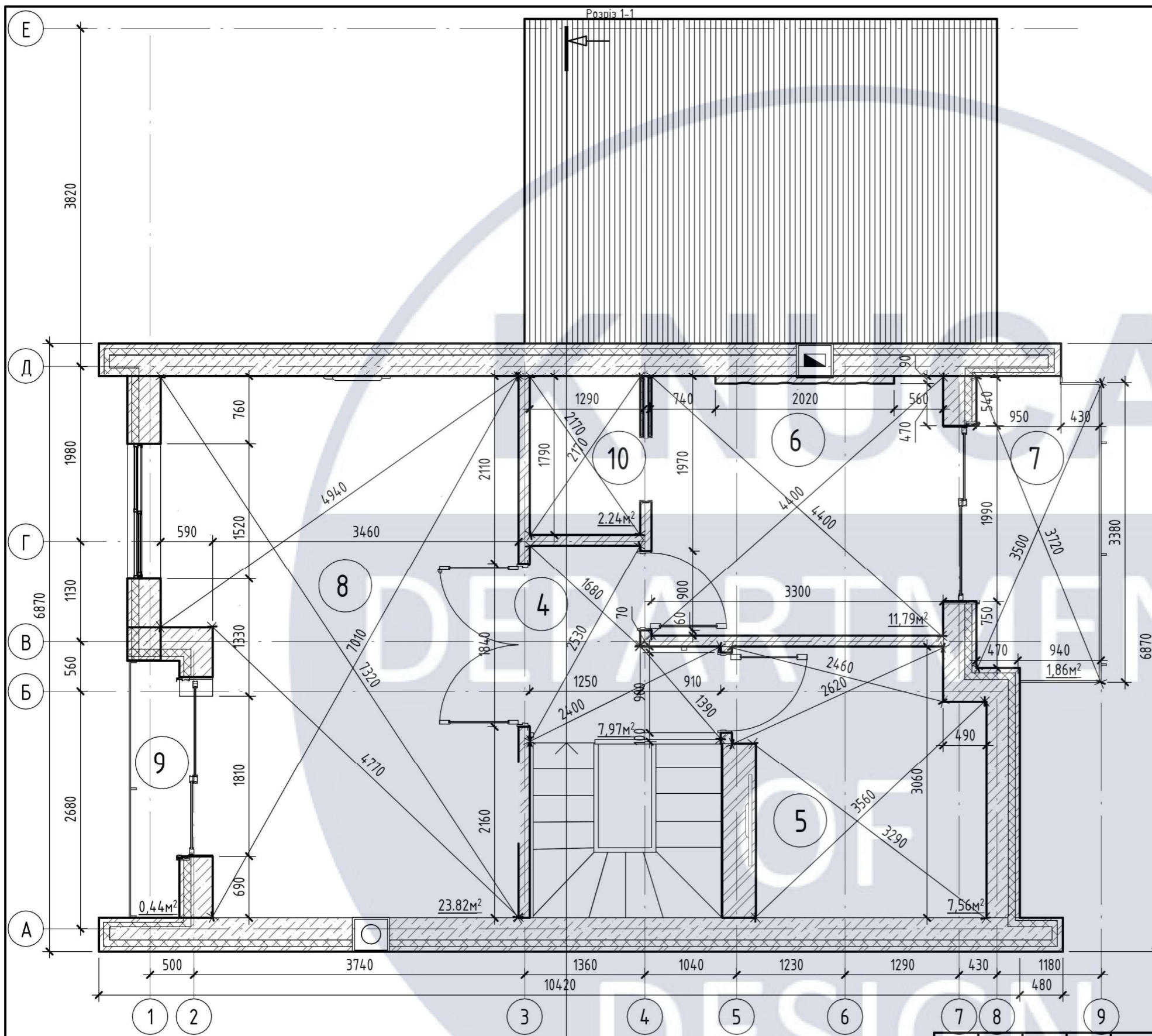

Експлікація приміщень

| № | Найменування | Площа м ² |
|----------------|--------------|----------------------|
| 4 | Коридор | 7.97 |
| 5 | Санвузол | 7.65 |
| 6 | Спальня | 11.79 |
| 7 | Балкон 1 | 1.86 |
| 8 | Робоча зона | 23.82 |
| 9 | Балкон 2 | 0.44 |
| 10 | Гардероб | 2.24 |
| Загальна площа | | 53.53 |

Умовні позначення

| № | Зразок | Найменування | Розміри, мм | К-сть |
|---|--------|--------------|-------------|-------|
| 1 | | Вент.канал | 140x240 | 1 |
| 2 | | Конвектор | 1000x180 | 2 |
| 3 | | Димар | 370x420 | 2 |

| | | | | | | | | |
|-----------|--------------|------|--------|-------|------|---|--|---------|
| | | | | | | КНУБА 022 ДИЗАЙН 2023 ДН-41 | | |
| | | | | | | ДИЗАЙН ІНТЕР'ЕРУ ТА ОБЛАДНАННЯ КОТЕДЖУ ДЛЯ СІМЕЙНОЇ ПАРИ ДИЗАЙНЕРІВ | | |
| Зм. | Кільк. | Арк. | № док. | Підп. | Дата | | | |
| Розробив | Свояк А.Д | | | | | ІНТЕР'ЕР ЗАМІСЬКОГО КОТЕДЖУ. | | Стадія |
| Перевірів | Прокопов О.В | | | | | | | Аркуш |
| | | | | | | Обмірний план 2 поверху М 1:50 | | Аркушів |
| | | | | | | | | ДП |
| | | | | | | | | 6 |
| | | | | | | | | 37 |
| | | | | | | Архітектурний факультет | | |

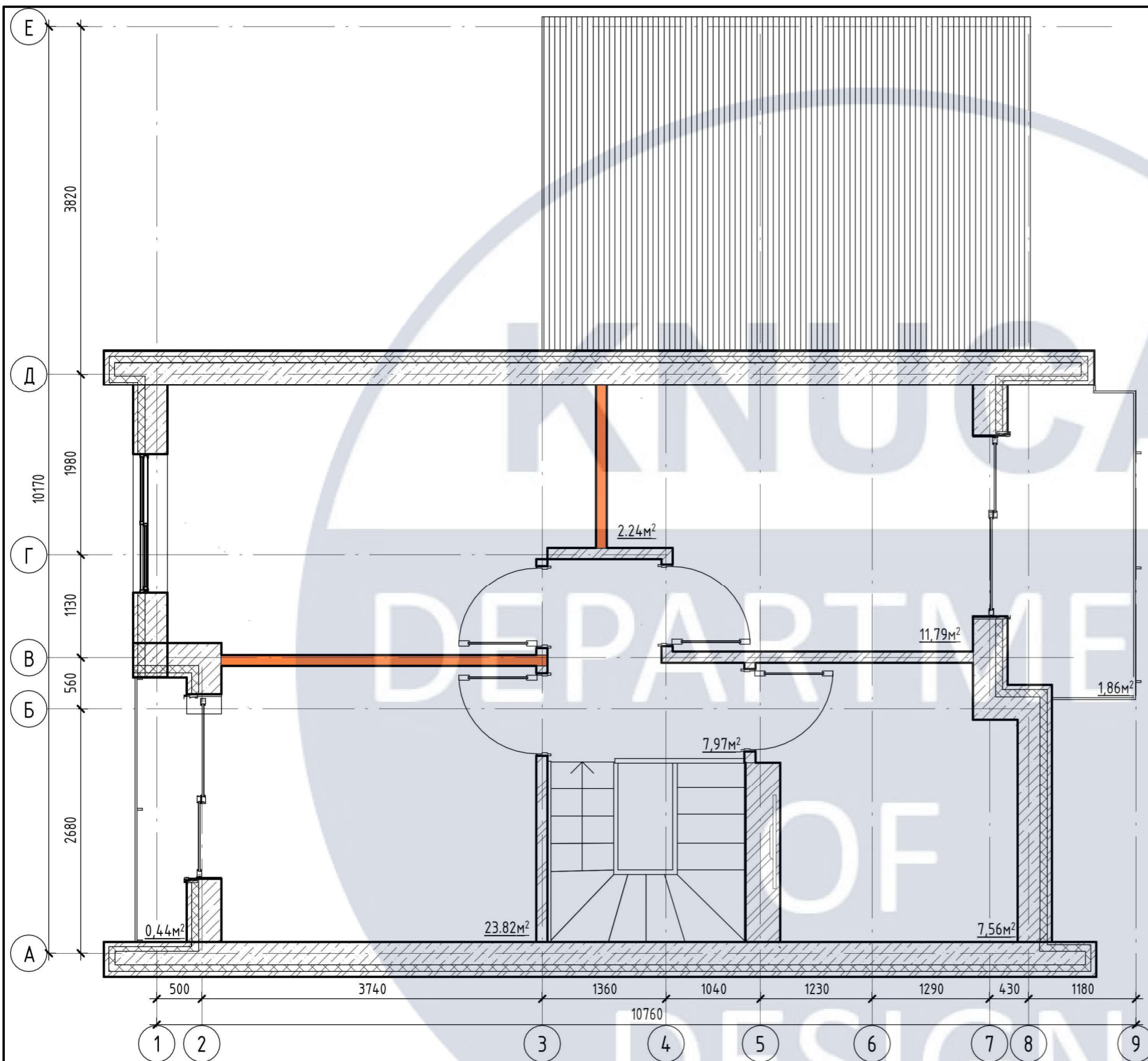

Експлікація приміщень

| № | Найменування | Площа м ² |
|----------------|--------------|----------------------|
| 4 | Коридор | 7.97 |
| 5 | Санвузол | 7.65 |
| 6 | Спальня | 11.79 |
| 7 | Балкон 1 | 1.86 |
| 8 | Робоча зона | 23.82 |
| 9 | Балкон 2 | 0.44 |
| 10 | Гардероб | 2.24 |
| Загальна площа | | 53.53 |

Умовні позначення

| № | Найменування | Схема |
|---|------------------------------|-------|
| 1 | Зовнішні несучі конструкції | |
| 2 | Внутрішні несучі конструкції | |
| 3 | Монтаж | |
| 4 | Перегородки ГКЛ | |

| | | | | | | | | |
|-----------|--------------|------|--------|-------|------|---|--|-------------------------|
| | | | | | | КНУБА 022 ДИЗАЙН 2023 ДН-41 | | |
| | | | | | | ДИЗАЙН ІНТЕР'ЄРУ ТА ОБЛАДНАННЯ КОТЕДЖУ ДЛЯ СІМЕЙНОЇ ПАРИ ДИЗАЙНЕРІВ | | |
| Зм. | Кільк. | Арк. | № док. | Підп. | Дата | | | |
| Розробив | Свояк А.Д | | | | | ІНТЕР'ЄР ЗАМІСЬКОГО КОТЕДЖУ. | | Стадія |
| Перевірів | Прокопов О.В | | | | | | | Аркуш |
| | | | | | | План демонтажу стін 2 поверху М 1:50 | | Аркушів |
| | | | | | | | | ДП |
| | | | | | | | | 7 |
| | | | | | | | | 37 |
| | | | | | | | | Архітектурний факультет |

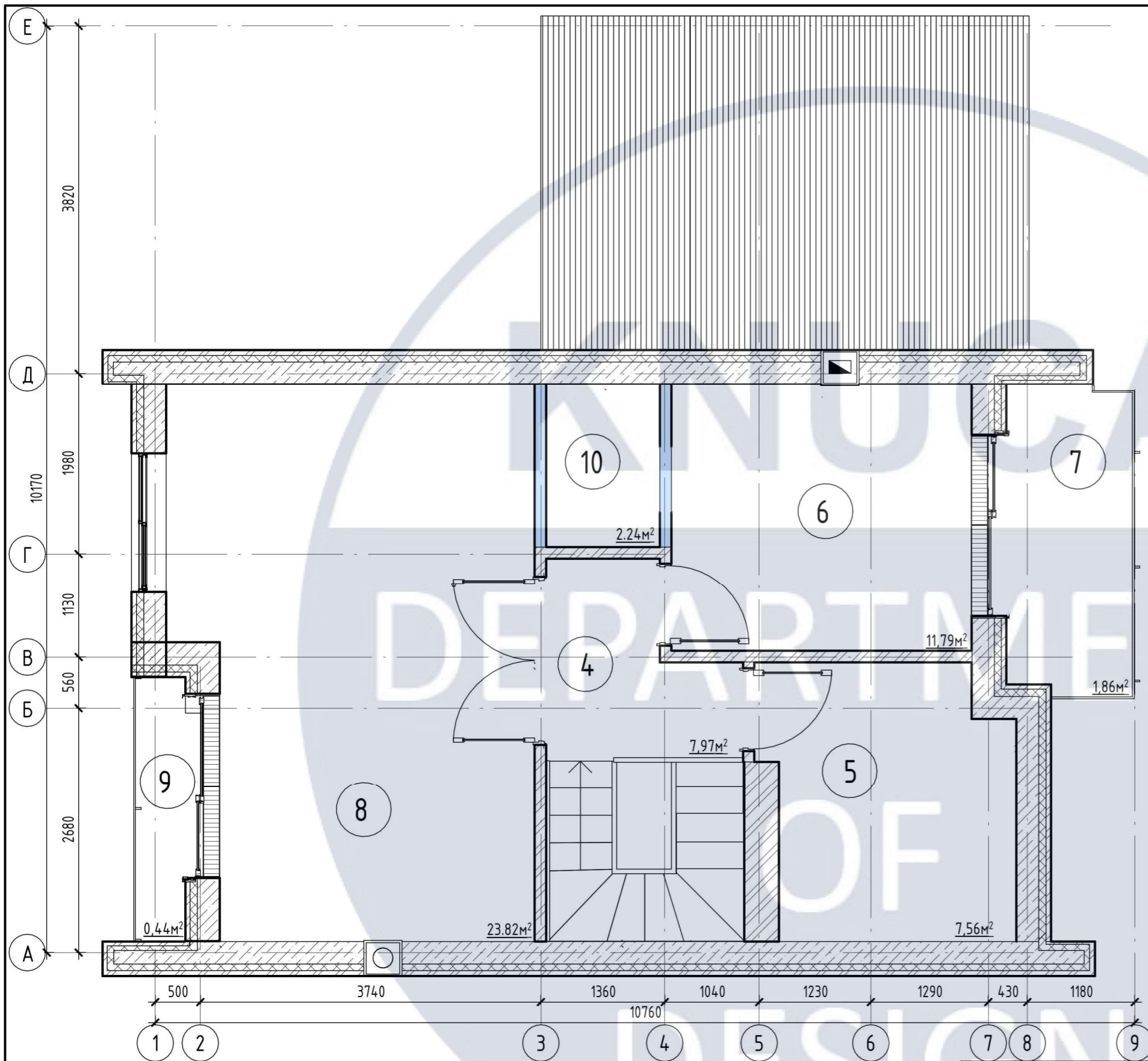

Експлікація приміщень

| № | Найменування | Площа м ² |
|----------------|--------------|----------------------|
| 4 | Коридор | 7.97 |
| 5 | Санвузол | 7.65 |
| 6 | Спальня | 11.79 |
| 7 | Балкон 1 | 1.86 |
| 8 | Робоча зона | 23.82 |
| 9 | Балкон 2 | 0.44 |
| 10 | Гардероб | 2.24 |
| Загальна площа | | 53.53 |

Умовні позначення

| № | Найменування | Схема |
|---|------------------------------|-------|
| 1 | Зовнішні несучі конструкції | |
| 2 | Внутрішні несучі конструкції | |
| 3 | Монтаж | |
| 4 | Перегородки ГКЛ | |

| | | | | | | | | | |
|-----------|--------|---------------|--------|-------|------|---|-------------------------|-------|---------|
| | | | | | | КНУБА 022 ДИЗАЙН 2023 ДН-41 | | | |
| | | | | | | ДИЗАЙН ІНТЕР'ЄРУ ТА ОБЛАДНАННЯ КОТЕДЖУ ДЛЯ СІМЕЙНОЇ ПАРИ ДИЗАЙНЕРІВ | | | |
| Зм. | Кільк. | Арк. | № док. | Підп. | Дата | | | | |
| Розробив | | Свояк А.Д. | | | | ІНТЕР'ЄР ЗАМІСЬКОГО КОТЕДЖУ. | Стадія | Аркуш | Аркушів |
| Перевірів | | Прокопов О.В. | | | | | ДП | 8 | 37 |
| | | | | | | План монтажу стін на 2 поверху М 1:50 | Архітектурний факультет | | |

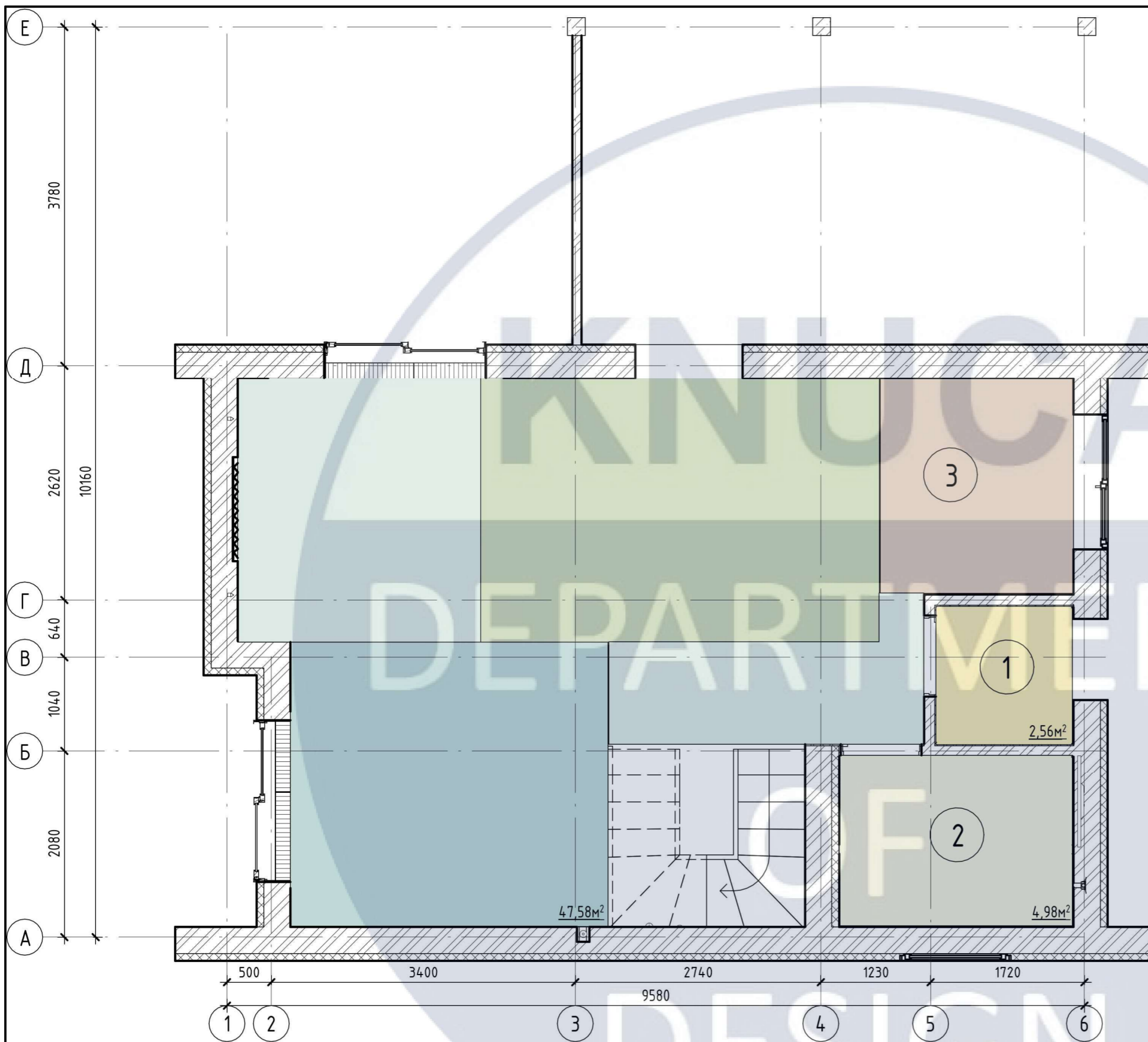

Експлікація приміщень

| № | Найменування | Площа м ² |
|---|----------------|----------------------|
| 1 | Тамбур | 2.56 |
| 2 | Санвузол | 4.98 |
| 3 | Кухня+вітальня | 47.58 |
| | Загальна площа | 55.12 |

Умовні позначення

| № | Схема | Найменування |
|---|-------|------------------------|
| 1 | | Зона особистої гігієни |
| 2 | | Зона приготування їжі |
| 3 | | Комунікаційна зона |
| 4 | | Вхідна зона |
| 5 | | Прохідна зона |

| | | | | | | | | | | |
|-----------|--------------|------|--------|-------|------|---|--|-------------------------|-------|---------|
| | | | | | | КНУБА 022 ДИЗАЙН 2023 ДН-41 | | | | |
| | | | | | | ДИЗАЙН ІНТЕР'ЕРУ ТА ОБЛАДНАННЯ КОТЕДЖУ ДЛЯ СІМЕЙНОЇ ПАРИ ДИЗАЙНЕРІВ | | | | |
| Зм. | Кільк. | Арк. | № док. | Підп. | Дата | ІНТЕР'ЕР ЗАМІСЬКОГО КОТЕДЖУ. | | Стадія | Аркуш | Аркушів |
| Розробив | Свояк А.Д | | | | | | | ДП | 9 | 37 |
| Перевірів | Прокопов О.В | | | | | | | | | |
| | | | | | | План функціонального зонування 1 поверху М 1:50 | | Архітектурний факультет | | |

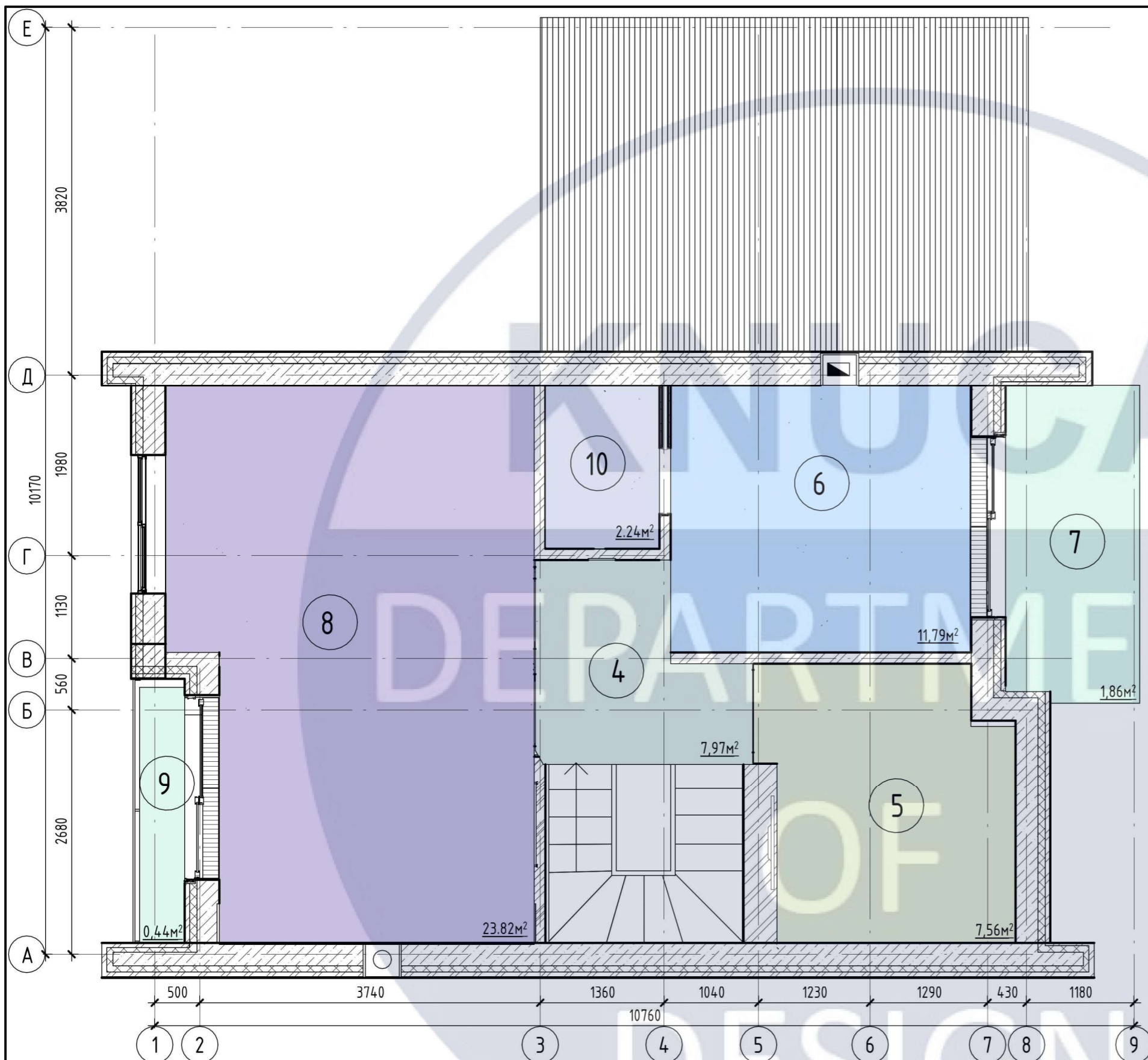

Експлікація приміщень

| № | Найменування | Площа м² |
|----------------|--------------|----------|
| 4 | Коридор | 7.97 |
| 5 | Санвузол | 7.65 |
| 6 | Спальня | 11.79 |
| 7 | Балкон 1 | 1.86 |
| 8 | Робоча зона | 23.82 |
| 9 | Балкон 2 | 0.44 |
| 10 | Гардероб | 2.24 |
| Загальна площа | | 53.53 |

Умовні позначення

| № | Схема | Найменування |
|---|-------|------------------------|
| 1 | | Прохідна зона |
| 2 | | Робоча зона |
| 3 | | Зона сну |
| 4 | | Зона особистої гігієни |
| 5 | | Зона зберігання |
| 6 | | Зона відпочинку |

| | | | | | | | | | | |
|-----------|--------------|------|--------|-------|------|---|--|-------------------------|-------|---------|
| | | | | | | КНУБА 022 ДИЗАЙН 2023 ДН-41 | | | | |
| | | | | | | ДИЗАЙН ІНТЕР'ЄРУ ТА ОБЛАДНАННЯ КОТЕДЖУ ДЛЯ СІМЕЙНОЇ ПАРИ ДИЗАЙНЕРІВ | | | | |
| Зм. | Кільк. | Арк. | № док. | Підп. | Дата | | | | | |
| Розробив | Свояк А.Д | | | | | ІНТЕР'ЄР ЗАМІСЬКОГО КОТЕДЖУ. | | Стадія | Аркуш | Аркушів |
| Перевірів | Прокопов О.В | | | | | | | ДП | 10 | 37 |
| | | | | | | Функціональне зонування приміщень 2 поверху М 1:50 | | Архітектурний факультет | | |

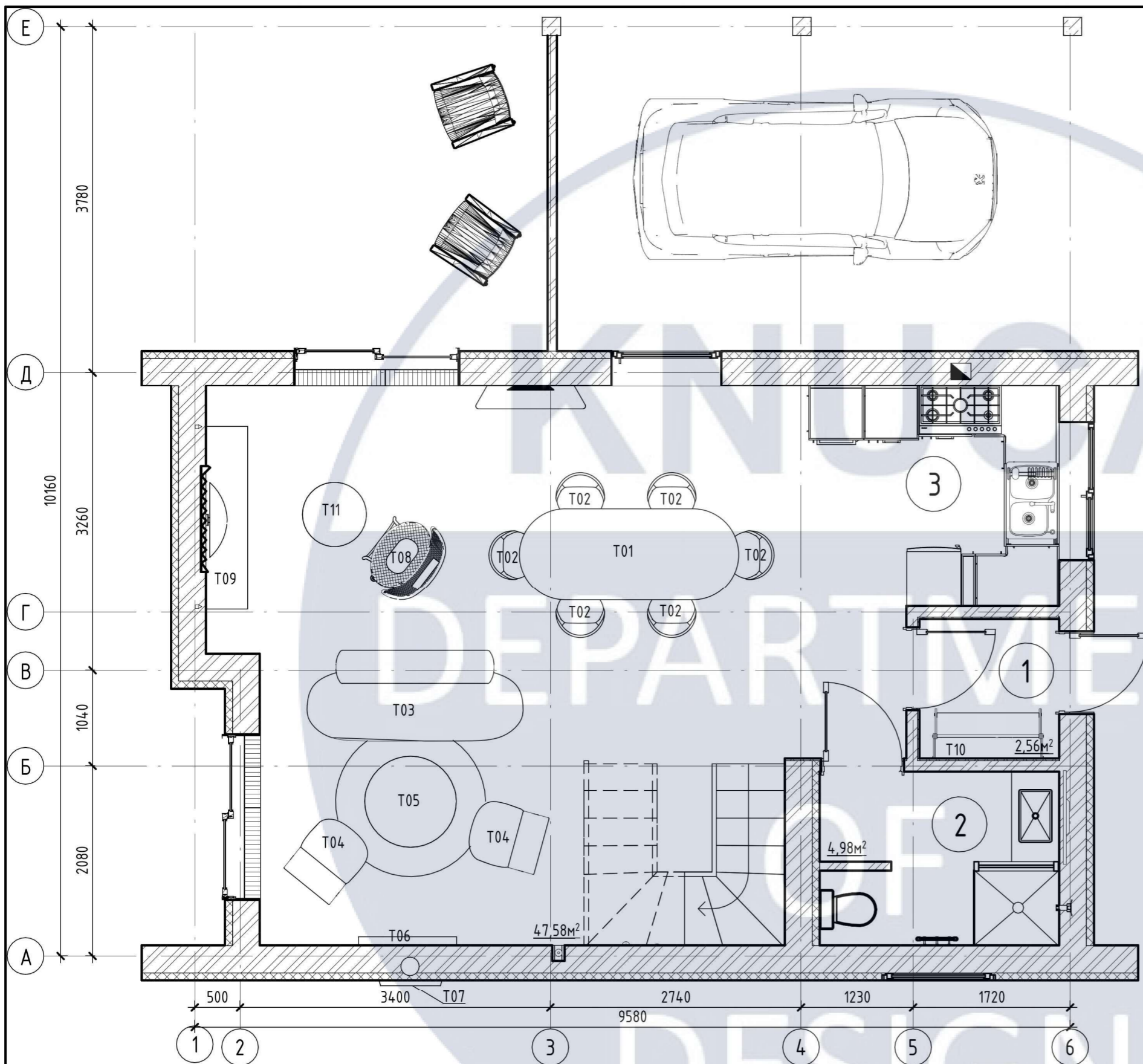

Експлікація приміщень

| № | Найменування | Площа м ² |
|----------------|----------------|----------------------|
| 1 | Тамбур | 2.56 |
| 2 | Санвузол | 4.98 |
| 3 | Кухня+вітальня | 47.58 |
| Загальна площа | | 55.12 |

Перспективне зображення

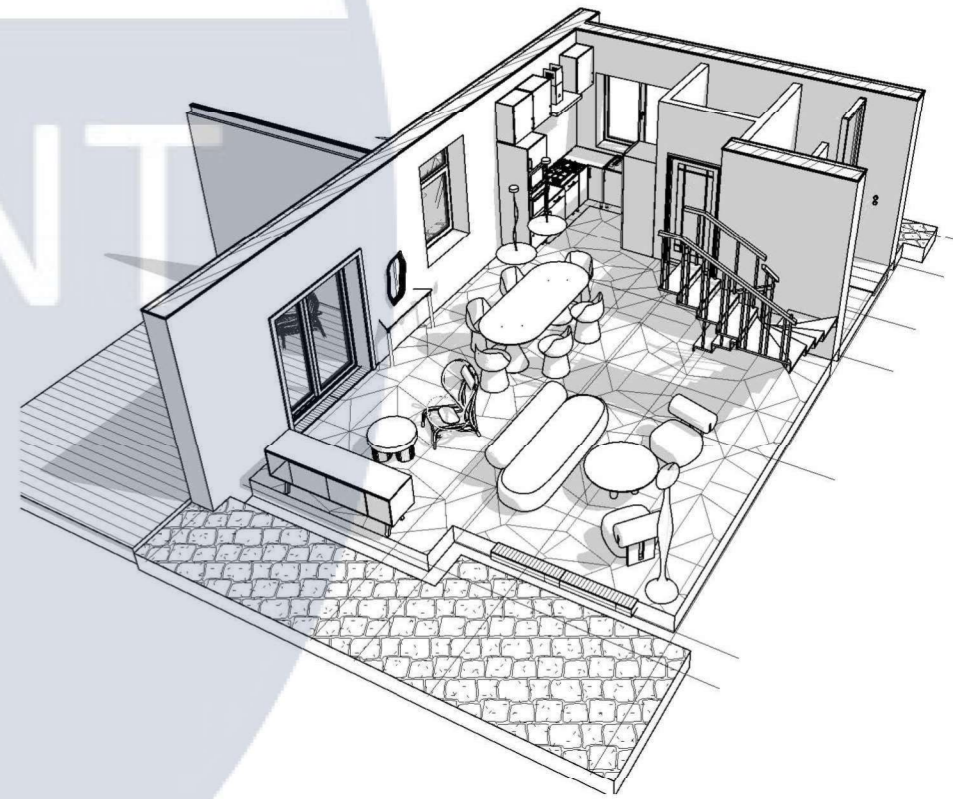

Умовні позначення

| № | Зразок | Найменування | Кількість |
|---|--------|--------------|-----------|
| 1 | | Вент.канал | 1 |
| 2 | | Конвектор | 2 |

| | | | | | | | | | | | |
|---|--------------|---------|--------|-------|---|--------|-------|---------|----|----|----|
| КНУБА 022 ДИЗАЙН 2023 ДН-41 | | | | | | | | | | | |
| ДИЗАЙН ІНТЕР'ЕРУ ТА ОБЛАДНАННЯ КОТЕДЖУ ДЛЯ СІМЕЙНОЇ ПАРИ ДИЗАЙНЕРІВ | | | | | | | | | | | |
| Зм. | Кільк. | Арк. | № док. | Підп. | Дата | | | | | | |
| Розробив | Свояк А.Д | | | | | | | | | | |
| Перевірів | Прокопов О.В | | | | | | | | | | |
| ІНТЕР'ЕР ЗАМІСЬКОГО КОТЕДЖУ. | | | | | <table border="1"> <tr> <td>Стадія</td> <td>Аркуш</td> <td>Аркушів</td> </tr> <tr> <td>ДП</td> <td>11</td> <td>37</td> </tr> </table> | Стадія | Аркуш | Аркушів | ДП | 11 | 37 |
| Стадія | Аркуш | Аркушів | | | | | | | | | |
| ДП | 11 | 37 | | | | | | | | | |
| План меблів та обладнання 1 поверх М 1:50 | | | | | Архітектурний факультет | | | | | | |

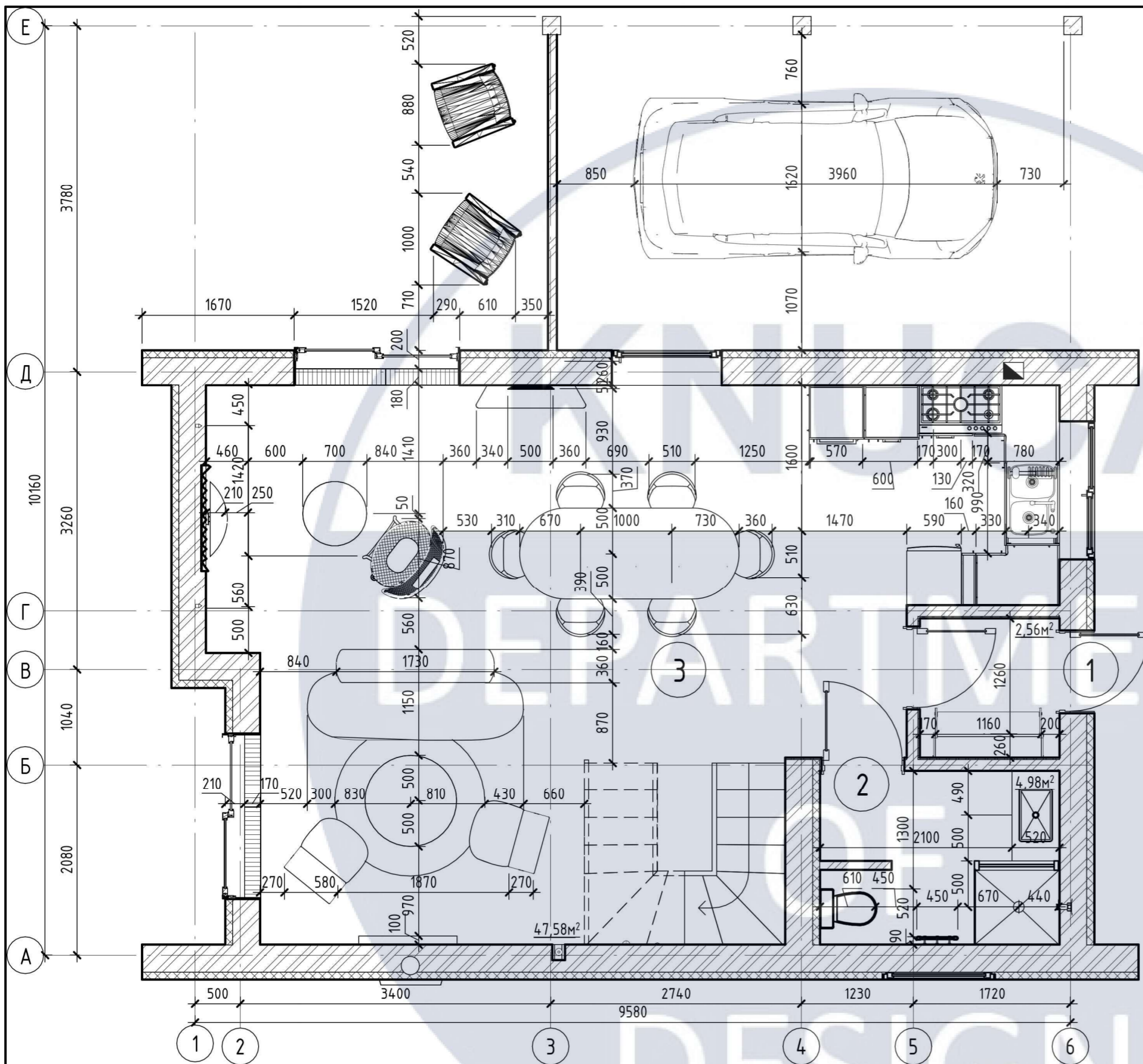

Експлікація приміщень

| № | Найменування | Площа м ² |
|---|-----------------------|----------------------|
| 1 | Тамбур | 2.56 |
| 2 | Санвузол | 4.98 |
| 3 | Кухня+вітальня | 47.58 |
| | Загальна площа | 55.12 |

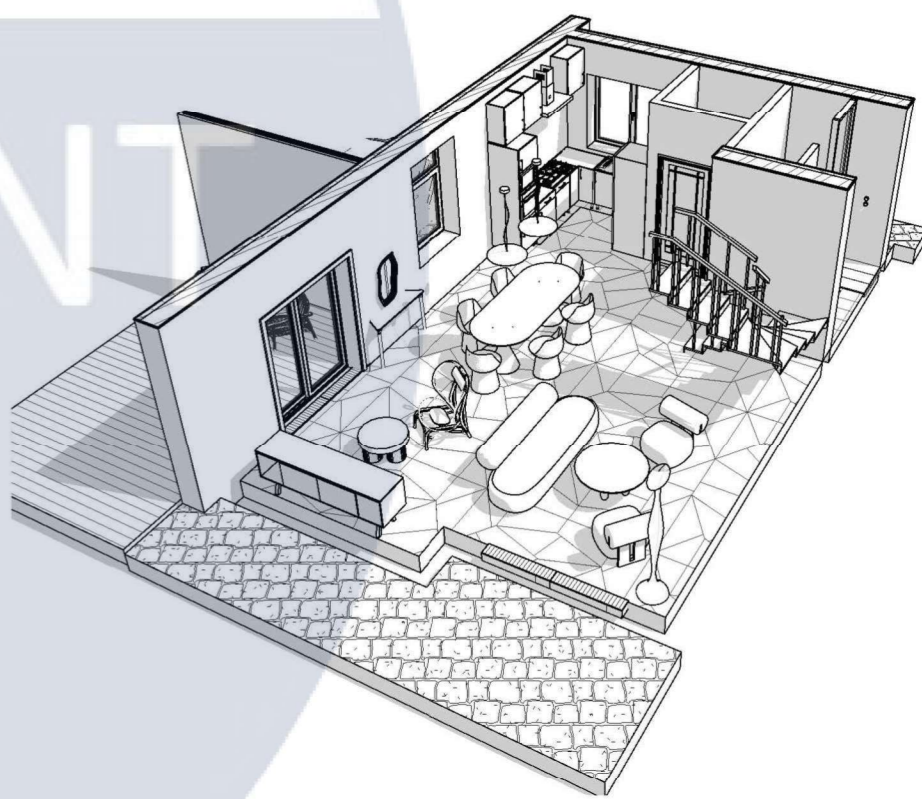

Перспективне зображення

Умовні позначення

| № | Зразок | Найменування | Кількість |
|---|--------|--------------|-----------|
| 1 | | Вент.канал | 1 |
| 2 | | Конвектор | 2 |

| | | | | | | | | | | |
|-----------|--------------|------|--------|-------|------|---|--|--------|-------|---------|
| | | | | | | КНУБА 022 ДИЗАЙН 2023 ДН-41 | | | | |
| | | | | | | ДИЗАЙН ІНТЕР'ЕРУ ТА ОБЛАДНАННЯ КОТЕДЖУ ДЛЯ СІМЕЙНОЇ ПАРИ ДИЗАЙНЕРІВ | | | | |
| Зм. | Кільк. | Арк. | № док. | Підп. | Дата | | | | | |
| Розробив | Свояк А.Д | | | | | ІНТЕР'ЕР ЗАМІСЬКОГО КОТЕДЖУ. | | Стадія | Аркуш | Аркушів |
| Перевірів | Прокопов О.В | | | | | | | ДП | 12 | 37 |
| | | | | | | Розмірний план меблів та обладнання 1 поверху М1:50 | | | | |
| | | | | | | Архітектурний факультет | | | | |

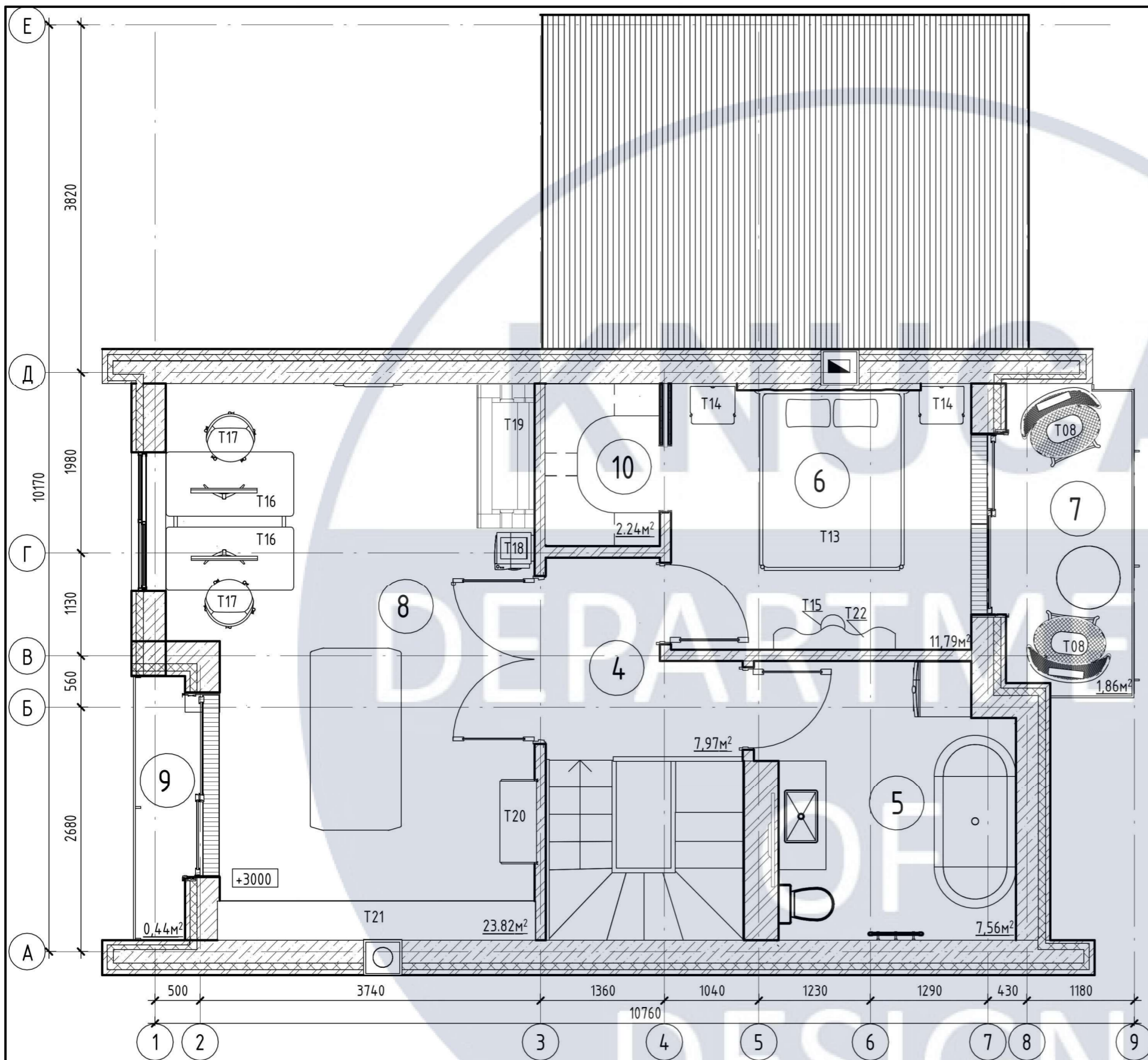

Експлікація приміщень

| № | Найменування | Площа м² |
|----------------|--------------|----------|
| 4 | Коридор | 7.97 |
| 5 | Санвузол | 7.65 |
| 6 | Спальня | 11.79 |
| 7 | Балкон 1 | 1.86 |
| 8 | Робоча зона | 23.82 |
| 9 | Балкон 2 | 0.44 |
| 10 | Гардероб | 2.24 |
| Загальна площа | | 53.53 |

Перспективне зображення

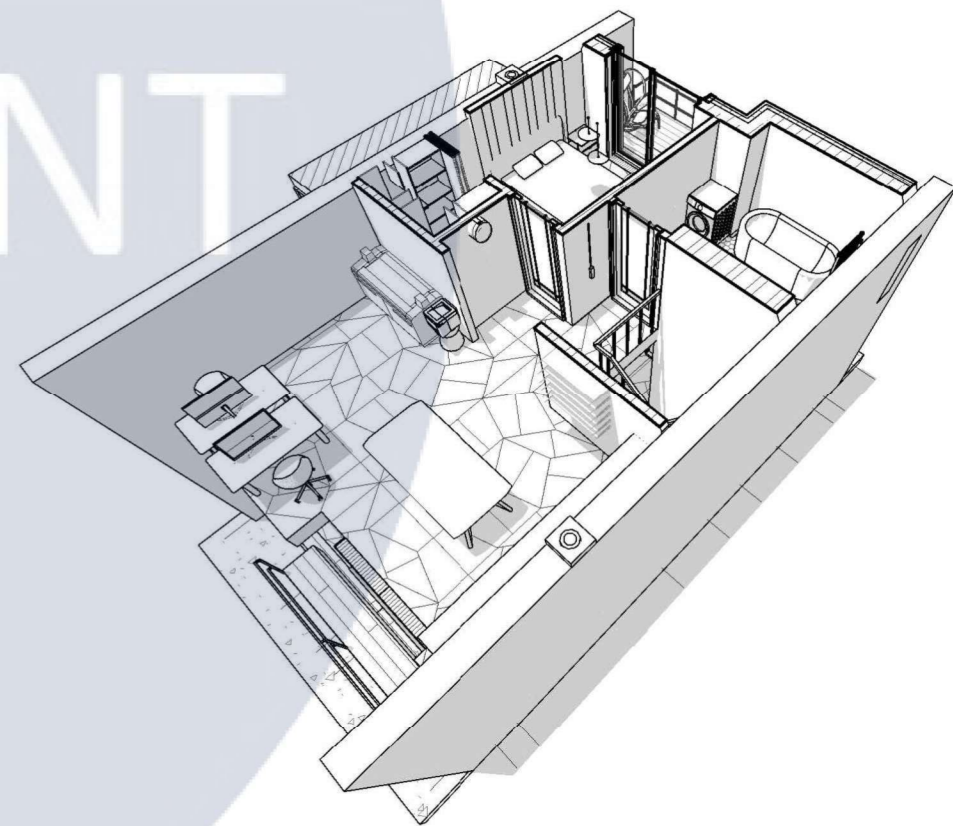

Умовні позначення

| № | Зразок | Найменування | Розміри, мм | К-сть |
|---|--------|--------------|-------------|-------|
| 1 | | Вент.канал | 140x240 | 1 |
| 2 | | Конвектор | 1000x180 | 2 |
| 3 | | Димар | 370x420 | 2 |

| КНУБА 022 ДИЗАЙН 2023 ДН-41 | | | | | | | |
|---|--------------|------|--------|-------|-------------------------|-------|---------|
| ДИЗАЙН ІНТЕР'ЕРУ ТА ОБЛАДНАННЯ КОТЕДЖУ ДЛЯ СІМЕЙНОЇ ПАРИ ДИЗАЙНЕРІВ | | | | | | | |
| Зм. | Кільк. | Арк. | № док. | Підп. | Дата | | |
| Розробив | Свояк А.Д | | | | | | |
| Перевірів | Прокопов О.В | | | | | | |
| ІНТЕР'ЕР ЗАМІСЬКОГО КОТЕДЖУ. | | | | | Стадія | Аркуш | Аркушів |
| | | | | | ДП | 13 | 37 |
| План меблів та обладнання 2 поверху М 1:50 | | | | | Архітектурний факультет | | |

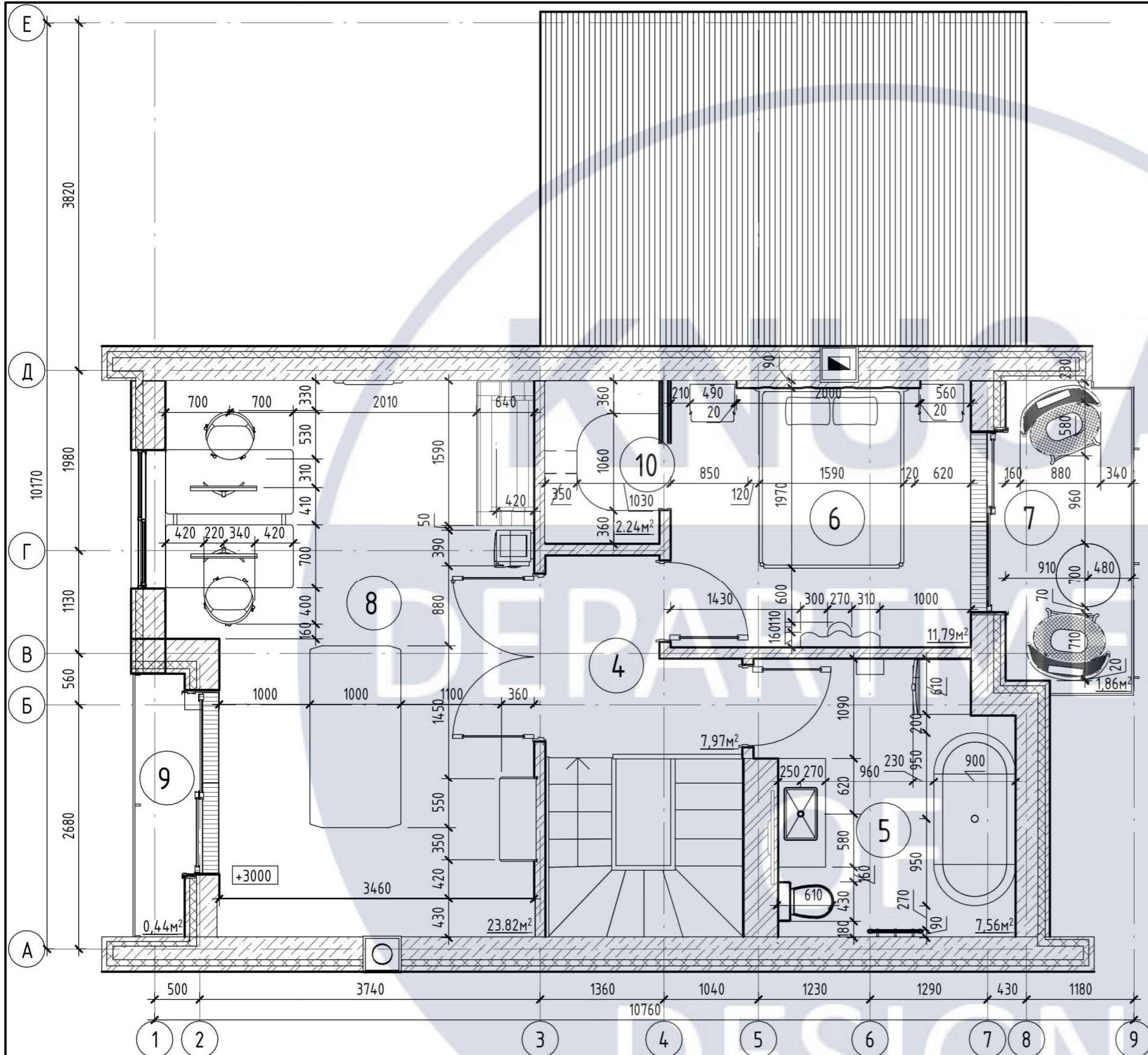

Експлікація приміщень

| № | Найменування | Площа м ² |
|----------------|--------------|----------------------|
| 4 | Коридор | 7.97 |
| 5 | Санвузол | 7.65 |
| 6 | Спальня | 11.79 |
| 7 | Балкон 1 | 1.86 |
| 8 | Робоча зона | 23.82 |
| 9 | Балкон 2 | 0.44 |
| 10 | Гардероб | 2.24 |
| Загальна площа | | 53.53 |

Перспективна схема

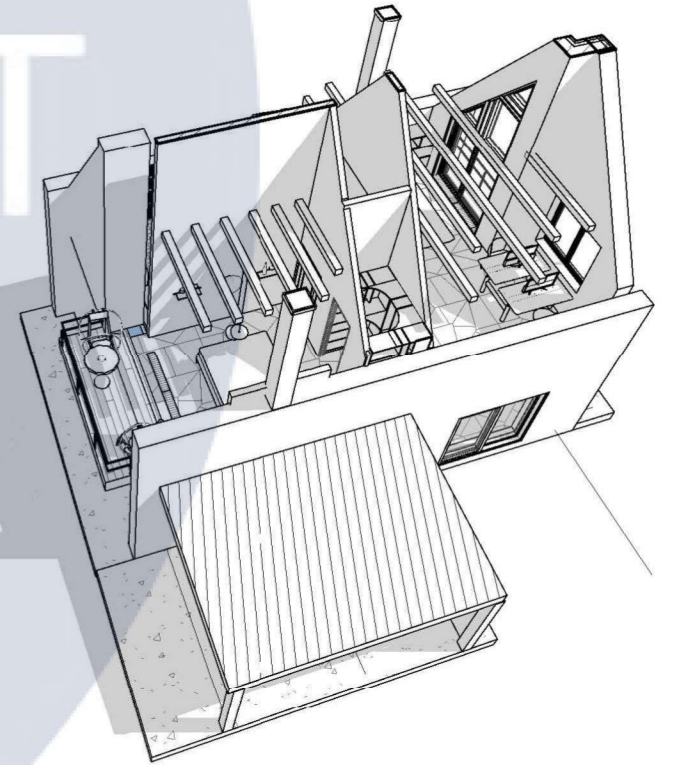

Умовні позначення

| № | Зразок | Найменування | Розміри, мм | К-сть |
|---|--------|--------------|-------------|-------|
| 1 | | Вент.канал | 140x240 | 1 |
| 2 | | Конвектор | 1000x180 | 2 |
| 3 | | Димар | 370x420 | 2 |

| КНУБА 022 ДИЗАЙН 2023 ДН-41 | | | | | | | |
|---|--------|--------------|--------|-------|-------------------------|-------|---------|
| ДИЗАЙН ІНТЕР'ЄРУ ТА ОБЛАДНАННЯ КОТЕДЖУ ДЛЯ СІМЕЙНОЇ ПАРИ ДИЗАЙНЕРІВ | | | | | | | |
| Зм. | Кільк. | Арк. | № док. | Підп. | Дата | | |
| Розробив | | Свояк А.Д | | | | | |
| Перевірів | | Прокопов О.В | | | | | |
| ІНТЕР'ЄР ЗАМІСЬКОГО КОТЕДЖУ. | | | | | Стадія | Аркуш | Аркушів |
| | | | | | ДП | 14 | 37 |
| План меблів та обладнання 2 поверху М 1:50 | | | | | Архітектурний факультет | | |

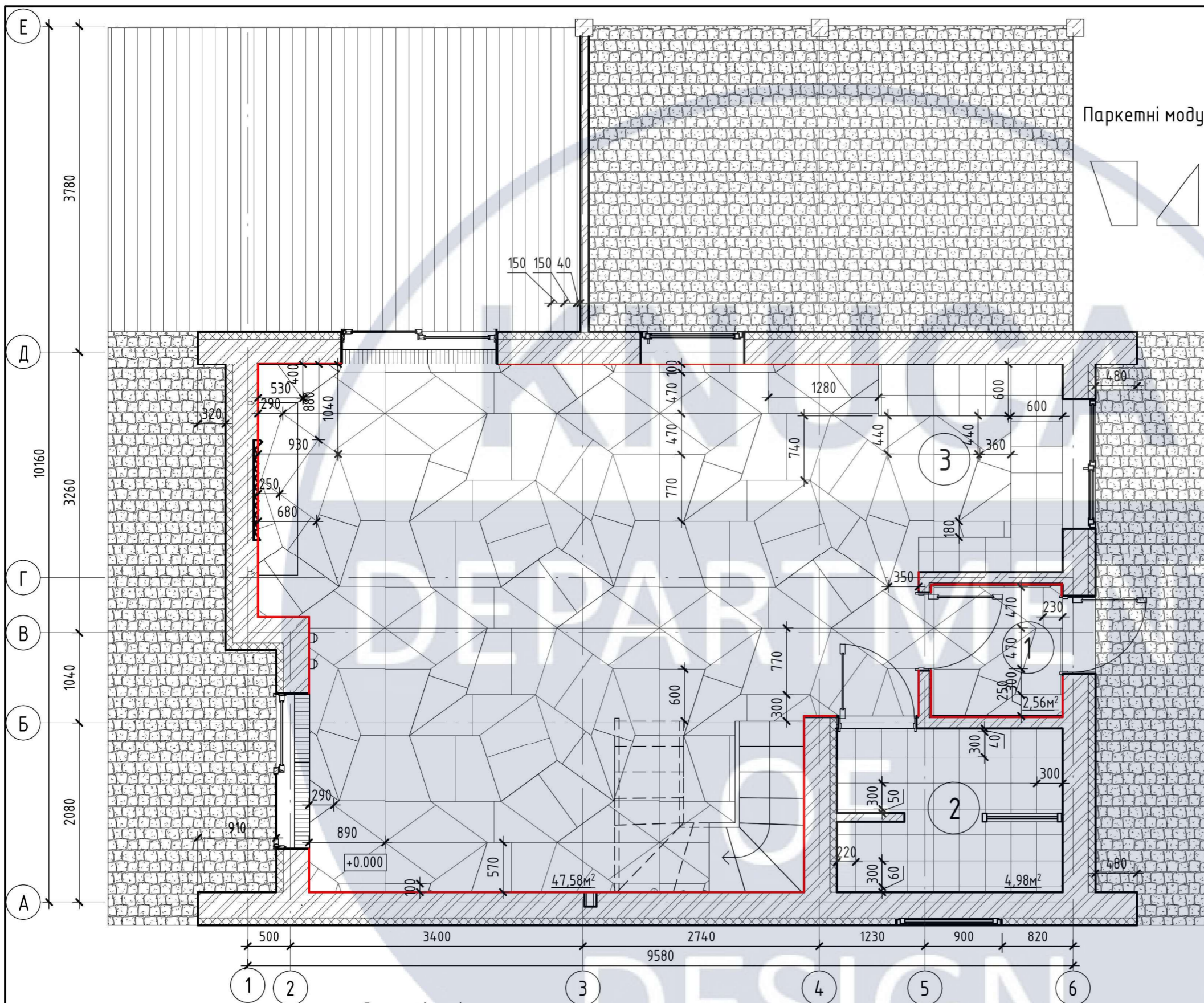

Паркетні модулі

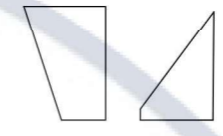

Експлікація приміщень

| № | Найменування | Площа м ² |
|----------------|----------------|----------------------|
| 1 | Тамбур | 2.56 |
| 2 | Санвузол | 4.98 |
| 3 | Кухня+вітальня | 47.58 |
| Загальна площа | | 55.12 |

Специфікація підлоги

| Приміщення | Схема підлоги | Тип покриття | Площа, м |
|------------------------|---------------|---|----------|
| Тамбур, вітальня+кухня | | Паркет Лаги Водостійка фанера Пароізоляція Багатопустотні бетонні плити | 48 |
| Санвузол, кухня | | Керамогранітна плитка Плиточний клей Кварцевий пісок Гідроізоляційний шар Пінний поліетілен Цементно-піщана стяжка Нагрівальний мат Багатопустотні бетонні плити | 5.2 |
| Тераса | | Термодерево Настил Лаги Гідроізоляція Багатопустотні бетонн... | 2.3 |
| Тамбур, вітальня+кухня | | Алюміній | 47.24 |

Специфікація покриття

| Приміщення | Найменування | Виробник | Колекція | Умовне позначення | Зображення | Розміри, мм | Площа, м ² |
|------------------|------------------|----------------------|----------|-------------------|------------|-------------------------------------|-----------------------|
| Тамбур, вітальня | Паркет | Listone Giordano | Slide | | | 3400x 5250x 550 5500x 3800x 2000 | 48 |
| Кухня, санвузол | Керамічна плитка | Panaria Ceramica | Skin | | | 6000x6000 | 5.2 |
| Тераса | Термодерево | TECHWOOD TERMO D-212 | Corra | | | 48x48x45 | 2.3 |

КНУБА 022 ДИЗАЙН 2023 ДН-41

ДИЗАЙН ІНТЕР'ЄРУ ТА ОБЛАДНАННЯ КОТЕДЖУ ДЛЯ СІМЕЙНОЇ ПАРИ ДИЗАЙНЕРІВ

ІНТЕР'ЄР ЗАМІСЬКОГО КОТЕДЖУ.

| Стадія | Аркуш | Аркушів |
|--------|-------|---------|
| ДП | 15 | 37 |

План покриття підлоги 1 поверху М 1:50

Архітектурний факультет

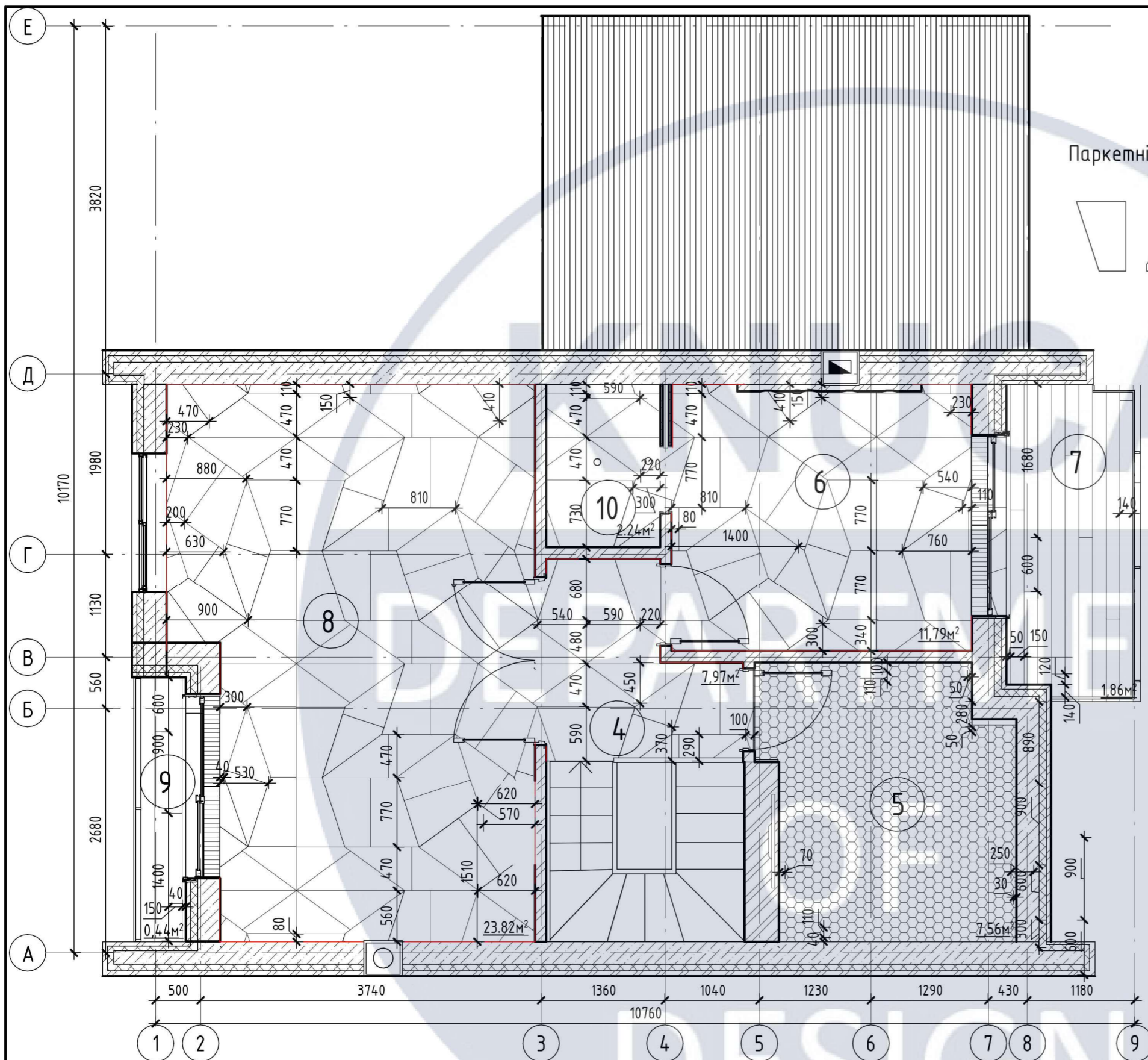

Паркетні модулі

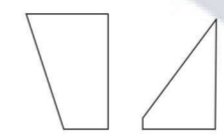

Експлікація приміщень

| № | Найменування | Площа м ² |
|----------------|--------------|----------------------|
| 4 | Коридор | 7.97 |
| 5 | Санвузол | 7.65 |
| 6 | Спальня | 11.79 |
| 7 | Балкон 1 | 1.86 |
| 8 | Робоча зона | 23.82 |
| 9 | Балкон 2 | 0.44 |
| 10 | Гардероб | 2.24 |
| Загальна площа | | 53.53 |

Специфікація підлоги

| Приміщення | Схема підлоги | Тип покриття | Площа, м |
|---|---------------|---|----------|
| Коридор, робоча зона, спальня, гардероб | | Паркет Лаги Водостійка фанера Пароізоляція Багатопустотні бетонні плити | 45.82 |
| Санвузол | | Керамогранітна плитка Плиточний клей Кварцевий пісок Гідроізоляційний шар Пінний поліетілен Цементно-піщана стяжка Нагрівальний мат Багатопустотні бетонні плити | 7.65 |
| Балкон 1,2 | | Термодерево Настил Лаги Гідроізоляція Багатопустотні бетонні плити | 2.3 |
| Коридор, робоча зона,... | | Алюміній | 43.2 |

Специфікація покриття

| Приміщення | Найменування | Виробник | Колекція | Умовне позначення | Зображення | Розміри, мм | Площа, м ² |
|----------------------|------------------|----------------------|----------|-------------------|------------|-------------------------------------|-----------------------|
| Спальня, робоча зона | Паркет | Listone Giordano | Slide | | | 3400x 5250x 550 5500x 3800x 2000 | 45.34 |
| Санвузол | Мраморна мозаїка | Devon&Devon | Brooklyn | | | 35x35x10 | 7.65 |
| Балкон 1,2 | Термодерево | TECHWOOD TERMO D-212 | Coro | | | 48x48x45 | 2.3 |

| Зм. | Кільк. | Арк. | № док. | Підп. | Дата |
|-----------|--------|------|--------|-------|------|
| Розробив | | | | | |
| Перевірів | | | | | |

| | | | |
|---|--|-------------------------|-------|
| КНУБА 022 ДИЗАЙН 2023 ДН-41 | | | |
| ДИЗАЙН ІНТЕР'ЕРУ ТА ОБЛАДНАННЯ КОТЕДЖУ ДЛЯ СІМЕЙНОЇ ПАРИ ДИЗАЙНЕРІВ | | | |
| ІНТЕР'ЕР ЗАМІСЬКОГО КОТЕДЖУ. | | Стадія | Аркуш |
| | | ДП | 16 |
| План покриття підлоги 2 поверху М 1:50 | | Архітектурний факультет | |

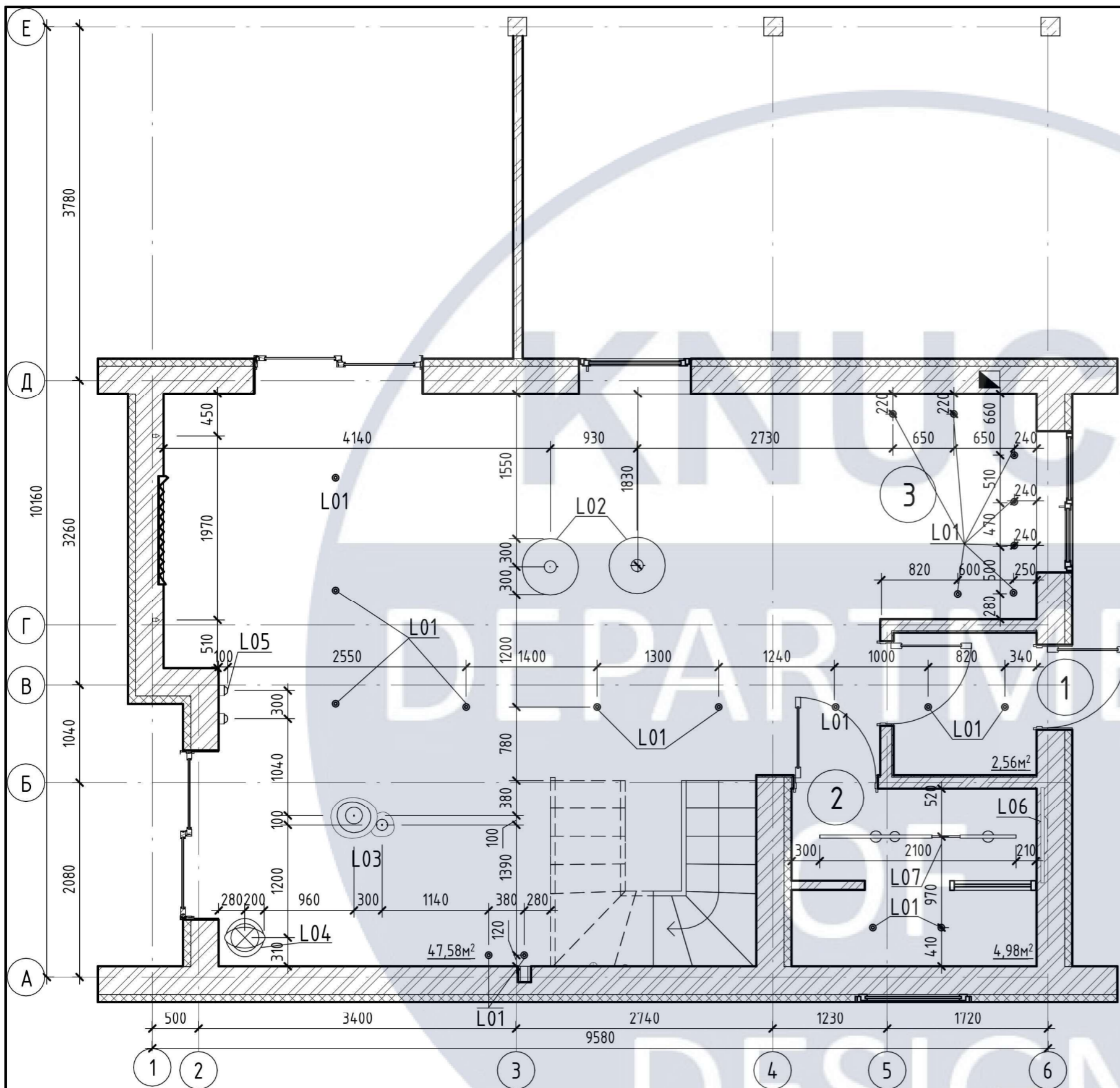

Експлікація приміщень

| № | Найменування | Площа м ² |
|----------------|----------------|----------------------|
| 1 | Тамбур | 2.56 |
| 2 | Санвузол | 4.98 |
| 3 | Кухня+вітальня | 47.58 |
| Загальна площа | | 55.12 |

Умовні позначення

| Маркування | Зразок | Найменування | К-сть |
|------------|-----------|-----------------------|-------|
| L01 | • | Точковий світильник | 22 |
| L02 | ○ | Підвісний світильник | 2 |
| L03 | ○ ⊕ | Підвісний світильник | 2 |
| L04 | ⊗ | Підлоговий світильник | 1 |
| L05 | ⊞ | Настінний світильник | 3 |
| L06 | — | Настінний світильник | 1 |
| L07 | — ○ — ○ — | LED - світильник | 1 |

| | | | | | | | | | |
|-----------|--------------|------|--------|-------|------|---|-------------------------|-------|---------|
| | | | | | | КНУБА 022 ДИЗАЙН 2023 ДН-41 | | | |
| | | | | | | ДИЗАЙН ІНТЕР'ЄРУ ТА ОБЛАДНАННЯ КОТЕДЖУ ДЛЯ СІМЕЙНОЇ ПАРИ ДИЗАЙНЕРІВ | | | |
| Зм. | Кільк. | Арк. | № док. | Підп. | Дата | | | | |
| Розробив | Свояк А.Д | | | | | ІНТЕР'ЄР ЗАМІСЬКОГО КОТЕДЖУ. | Стадія | Аркуш | Аркушів |
| Перевірів | Прокопов О.В | | | | | | ДП | 17 | 37 |
| | | | | | | План розміщення освітлювальних приладів 1 поверху М 1:50 | Архітектурний факультет | | |

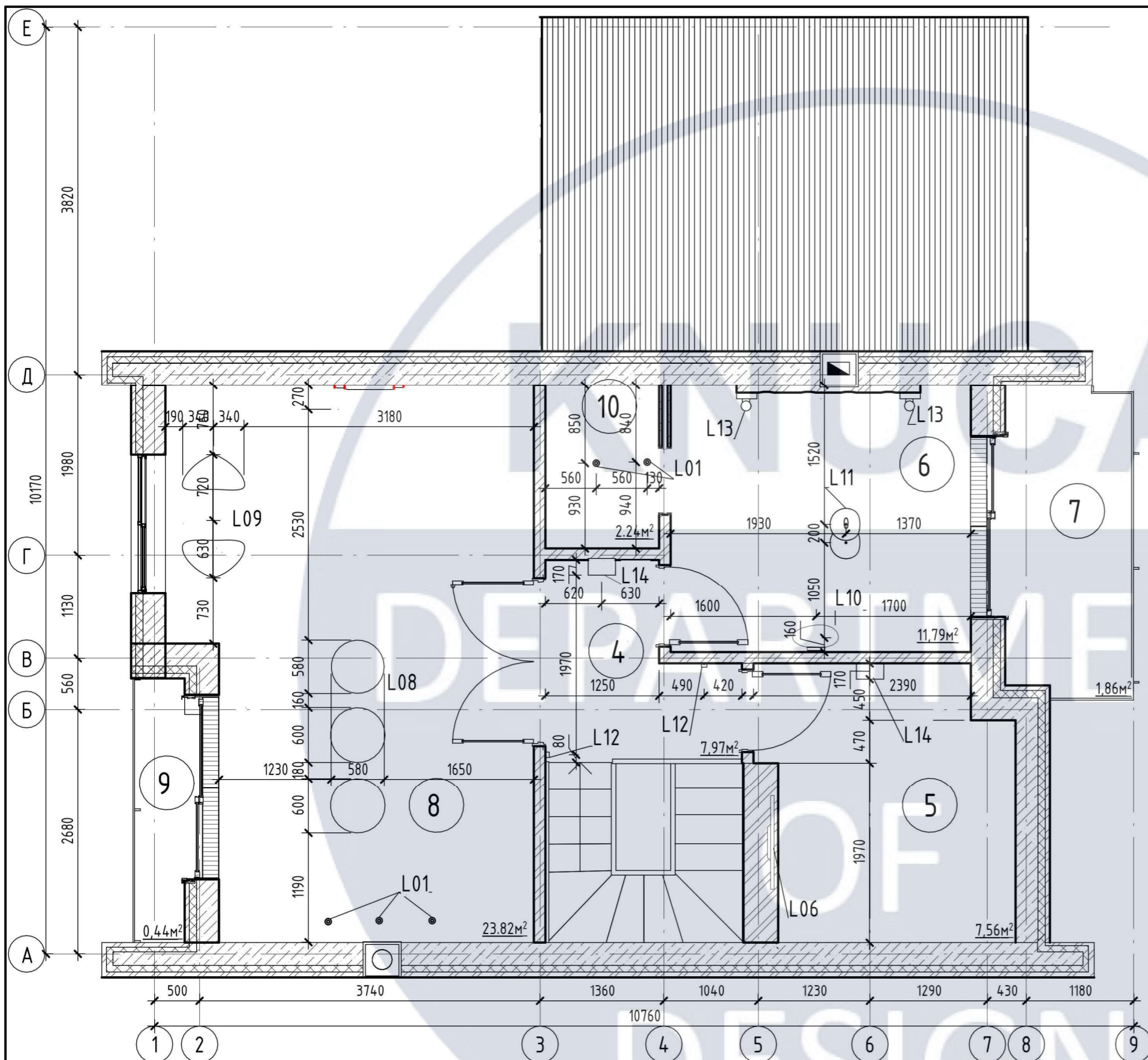

Експлікація приміщень

| № | Найменування | Площа м² |
|----------------|--------------|----------|
| 4 | Коридор | 7.97 |
| 5 | Санвузол | 7.65 |
| 6 | Спальня | 11.79 |
| 7 | Балкон 1 | 1.86 |
| 8 | Робоча зона | 23.82 |
| 9 | Балкон 2 | 0.44 |
| 10 | Гардероб | 2.24 |
| Загальна площа | | 53.53 |

Умовні позначення

| Маркування | Зразок | Найменування | К-сть |
|------------|--------|----------------------|-------|
| L01 | • | Точковий світильник | 2 |
| L06 | — | Настінний світильник | 1 |
| L08 | ○ ○ ○ | Підвісний світильник | 3 |
| L09 | ⊕ ⊖ | Підвісний світильник | 1 |
| L10 | ○ | Настінний світильник | 2 |
| L11 | — | LED-світильник | 2 |
| L12 | ⊗ ⊙ | Підвісний світильник | 2 |
| L13 | ⊔ | Настінний світильник | 2 |
| L14 | □ | Настінний світильник | 3 |

| | | | | | | | | | |
|-----------|--------------|------|--------|-------|------|--|-------------------------|-------|---------|
| | | | | | | КНУБА 022 ДИЗАЙН 2023 ДН-41 | | | |
| | | | | | | ДИЗАЙН ІНТЕР'ЄРУ ЗАМІСЬКОГО КОТЕДЖУ ДЛЯ СІМЕЙНОЇ ПАРИ ДИЗАЙНЕРІВ | | | |
| Зм. | Кільк. | Арк. | № док. | Підп. | Дата | | | | |
| Розробив | Свояк А.Д | | | | | ІНТЕР'ЄР ЗАМІСЬКОГО КОТЕДЖУ. | Стадія | Аркуш | Аркушів |
| Перевірів | Прокопов О.В | | | | | | ДП | 18 | 37 |
| | | | | | | План розміщення освітлювальних приладів 2 поверху М 1:50 | Архітектурний факультет | | |

Специфікація меблів та обладнання

| Приміщення | Маркування | Найменування | Виробник | Колекція | Умовне позначення | Зображення | Розміри, ДхШхВ, м | К-сть | Матеріал |
|----------------|------------|-------------------|---------------------|------------------|-------------------|------------|-------------------|-------|--------------------------------|
| Кухня+вітальня | T01 | Обідній стіл | Barcelona design | Explorer | | | 300x110x73.5 | 1 | МДФ, загартоване скло, метал |
| Кухня+вітальня | T02 | Стілець | Stuidiotwentysseven | Guimauve chair | | | 55x53x85.5 | 6 | Дуб, меланжева вовна |
| Кухня+вітальня | T03 | Диван | NOR11 | HIPPO | | | 235x91x74 | 1 | Сосна, пінополіуретан, ДСП |
| Кухня+вітальня | T04 | Крісло | NOR11 | HIPPO | | | 87.3x70x70 | 2 | Дуб, пінополіуретан |
| Кухня+вітальня | T05 | Журнальний столик | Barcelona design | Explorer | | | ∅100x42 | 1 | Дерево, лакироване скловолокно |
| Кухня+вітальня | T06 | Телевізор | Samsung | Smart TV | | | 108x63 | 1 | LCD-панель, пластик |
| Кухня+вітальня | T07 | Камінна топка | NORDflam | LB 800 PW | | | 690x471x800 | 1 | Сталь, чавун |
| Кухня+вітальня | T08 | Плетене крісло | NOR11 | Nomad | | | 100x77x110 | 3 | Бамбук, шкіра |
| Кухня+вітальня | T09 | Комод | Norman Copenhagen | Jalousi | | | 161x40x74 | 1 | МДФ, шпон, дуб |
| Тамбур | T10 | Вішак | Norman Copenhagen | Toj Clothes Rack | | | 120x59x160 | 1 | Ясен, метал |
| Кухня+вітальня | T11 | Журнальний столик | NOR11 | GEAR | | | ∅70x37 | 1 | Фідробетон |

Специфікація оздоблювальних матеріалів

| Приміщення | Найменування | Виробник | Площа, м | Зображення |
|------------------------|---------------------------|------------------------------|----------|------------|
| Кухня+вітальня | Вінілова емульсійна фарба | Johnstone's Vinyl Soft Sheen | 3.9 | |
| Кухня+вітальня | Вінілова емульсійна фарба | Johnstone's Vinyl Soft Sheen | 6.05 | |
| Тамбур, кухня+вітальня | Вінілова емульсійна фарба | Johnstone's Vinyl Soft Sheen | 63.1 | |

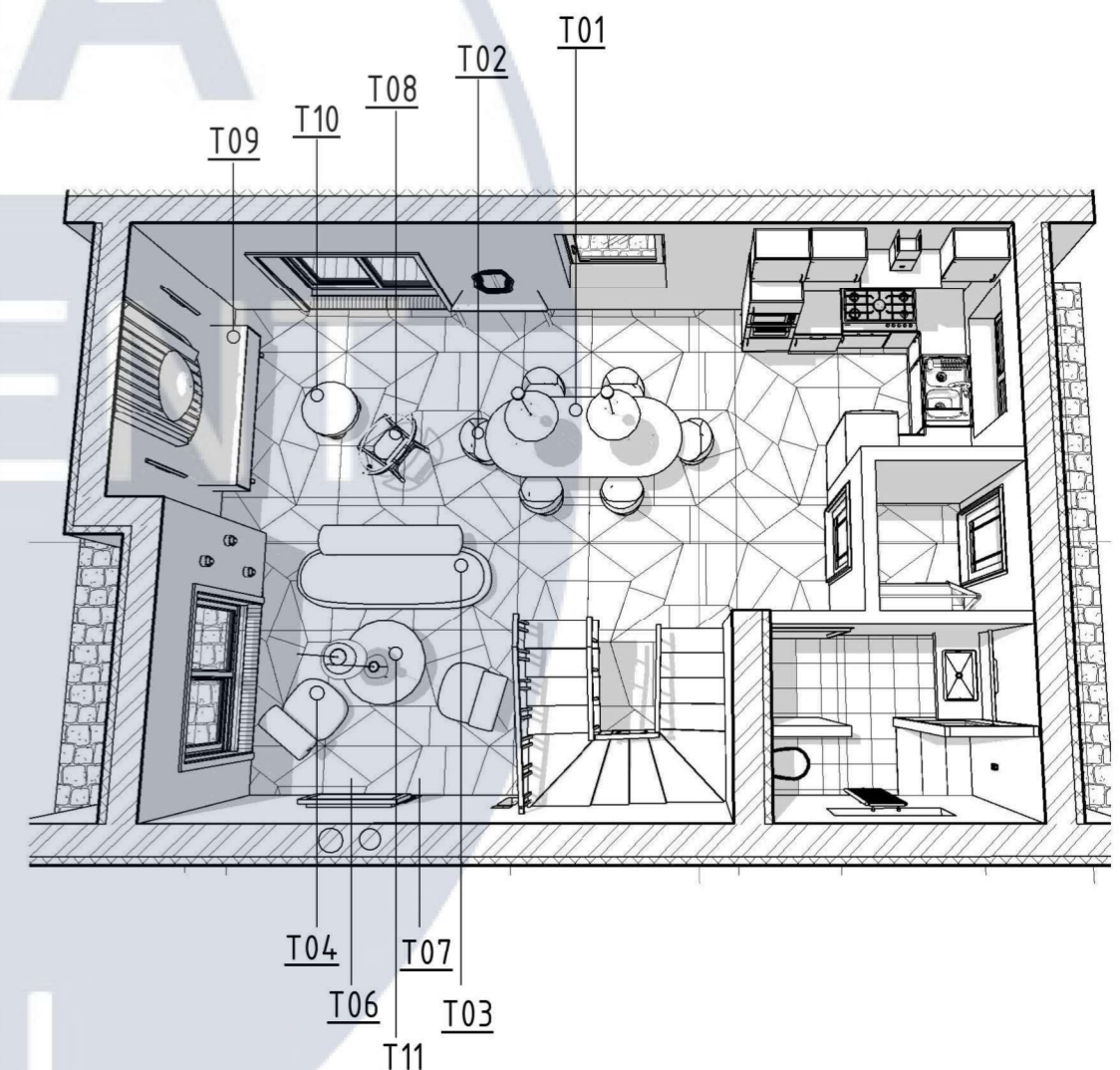

| | | | | | | | | | |
|-----------|--------------|------|--------|-------|------|---|-------------------------|-------|---------|
| | | | | | | КНУБА 022 ДИЗАЙН 2023 ДН-41 | | | |
| | | | | | | ДИЗАЙН ІНТЕР'ЄРУ ТА ОБЛАДНАННЯ КОТЕДЖУ ДЛЯ СІМЕЙНОЇ ПАРИ ДИЗАЙНЕРІВ | | | |
| Зм. | Кільк. | Арк. | № док. | Підп. | Дата | | | | |
| Розробив | Свояк А.Д | | | | | ІНТЕР'ЄР ЗАМІСЬКОГО КОТЕДЖУ. | Стадія | Аркуш | Аркушів |
| Перевірів | Прокопов О.В | | | | | | ДП | 19 | 37 |
| | | | | | | Специфікація меблів та оздоблення 1 поверху | Архітектурний факультет | | |

Специфікація меблів та обладнання

| Приміщення | Маркування | Найменування | Виробник | Колекція | Умовне позначення | Зображення | Розміри, ДхШхВ, мм | К-сть | Матеріал |
|-------------|------------|------------------|--------------------|------------------|-------------------|------------|--------------------|-------|---|
| Балкон | T08 | Плетений стілець | NOR11 | Nomad | | | 1000x770x1100 | 3 | Бамбук, шкіра |
| Спальня | T13 | Ліжко | Lulu and gerogia | Huvaa bed | | | 2370x2360x116 | 1 | Фанера, дуб |
| Спальня | T14 | Приліжкова тумба | Studiotwentysseven | Epi | | | 550x420x610 | 2 | Травертин |
| Спальня | T15 | Пуф | Nor11 | Champagne pouf | | | Ў360x420 | 1 | Поліетілен |
| Робоча зона | T16 | Робочий стіл | Vitra | Tyde 2 | | | 1400x1520x740 | 1 | Флісове полотно, меламін, дерево, метал |
| Робоча зона | T17 | Офісний стілець | Norm architects | Harbour | | | 580.5x550.7x820 | 2 | Алюміній, скловолокно, поліпропілен |
| Робоча зона | T18 | Сканер | Canon | ScanJet Pro | | | 300 x 410 x 310 | 1 | Вініл, метал |
| Робоча зона | T19 | Лазерний плоттер | Canon | DesignJet T525 | | | 987x530x932 | 1 | Вініл, метал |
| Робоча зона | T20 | Полиці | Vis-i-rack | Brookside Design | | | 530x279x2130 | 1 | Метал |
| Робоча зона | T21 | Комод | Dom Edizioni | Hege | | | 2120x400x750 | 2 | Деревина, лак |
| Робоча зона | T22 | Маркерна дошка | Glimakra of Sweden | CERO R100 | | | 1400x160x1200 | 1 | Шпон, метал |

Специфікація оздоблювальних матеріалів

| Приміщення | Найменування | Виробник | Площа, м | Зображення |
|---------------------------------|---------------------------|------------------------------|----------|------------|
| Спальня, робоча студія | Вінілова емульсійна фарба | Johnstone's Vinil Soft Sheen | 2.1 | |
| Спальня | Вінілова емульсійна фарба | Johnstone's Vinil Soft Sheen | 4.24 | |
| Робоча студія | Вінілова емульсійна фарба | Johnstone's Vinil Soft Sheen | 15.7 | |
| Робоча студія, коридор, спальня | Вінілова емульсійна фарба | Johnstone's Vinil Soft Sheen | 16.1 | |

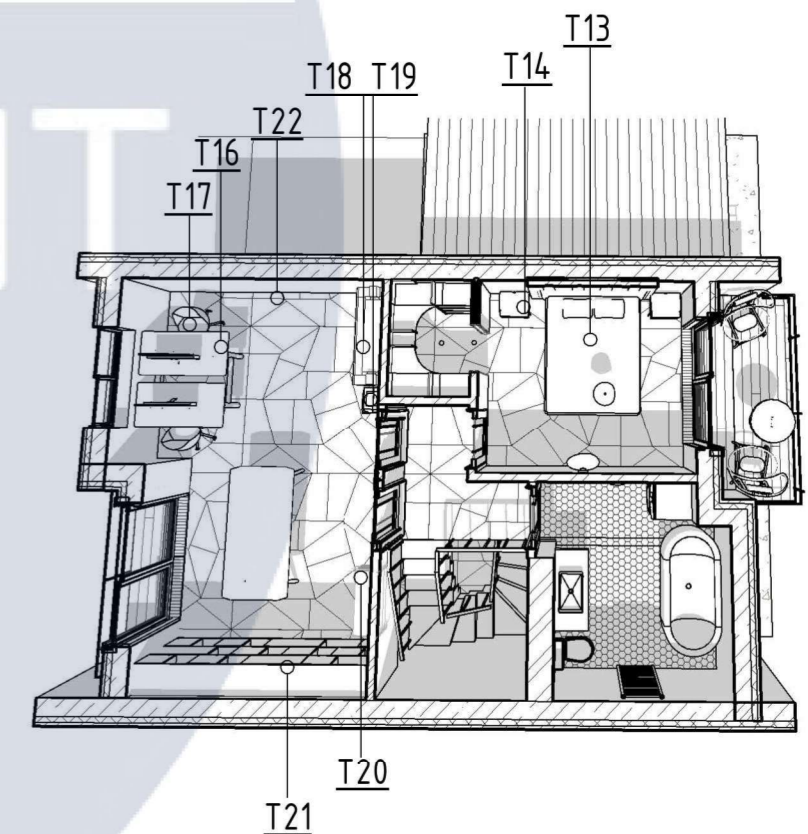

| | | | | | | | | | |
|-----------|--------------|------|--------|-------|------|---|-------------------------|-------|---------|
| | | | | | | КНУБА 022 ДИЗАЙН 2023 ДН-41 | | | |
| | | | | | | ДИЗАЙН ІНТЕР'ЄРУ ТА ОБЛАДНАННЯ КОТЕДЖУ ДЛЯ СІМЕЙНОЇ ПАРИ ДИЗАЙНЕРІВ | | | |
| Зм. | Кільк. | Арк. | № док. | Підп. | Дата | | | | |
| Розробив | Свояк А.Д | | | | | ІНТЕР'ЄР ЗАМІСЬКОГО КОТЕДЖУ. | Стадія | Аркуш | Аркушів |
| Перевірів | Прокопов О.В | | | | | | ДП | 20 | 37 |
| | | | | | | Специфікація меблів та оздоблення 2 поверху | Архітектурний факультет | | |

Специфікація освітлювальних приладів

| Приміщення | Маркування | Найменування | Виробник | Колекція | Умовне позначення | Зображення | Розміри ДхШхВ, мм | К-сть | Матеріал |
|------------------------------------|------------|-----------------------|-----------------|-------------------------|-------------------|------------|-------------------|-------|------------------------|
| Тамбур, Кухня+вітальня, гардеробна | L01 | Точковий світильник | Olev | Tiny adjustable ghost | ● | | Ў67x88 | 20 | Метал |
| Кухня+вітальня | L02 | Підвісний світильник | HIS | Malva | ○ | | 400x400 | 2 | Папір, метал |
| Кухня+вітальня | L03 | Підвісний світильник | Tom Dixon | Melt pendant | ◎ | | 500x500x500 | 2 | Полікарбонат |
| Кухня+вітальня | L04 | Підлоговий світильник | KDLN | E.T.A | ⊗ | | 40x200 | 1 | Скловолокно, метал |
| Кухня+вітальня | L05 | Настінний світильник | Tom Dixon | Spot wall light obround | ⊂ | | 90x110x117 | 3 | Сталь, скло |
| Санвузол | L06 | Настінний світильник | Astro lightning | Sparta 600 | — | | 330x80x60 | 1 | Полікарбонат, алюміній |
| Санвузол | L07 | LED-світильник | Flos | KAPPROFILE | — | | 420x265x2100 | 1 | Алюміній |
| Робоча зона | L08 | Підвісний світильник | Tom Dixon | BEAT LED WIDE PENDANT | ○ | | 500x650 | 1 | Акрил, алюміній |
| Робоча зона | L09 | Підвісний світильник | Tacchini | Equinox | ⊕ | | Ў67x102 | 1 | Скловолокно |
| Спальня, робоча зона | L10 | Настінний світильник | Tom dixon | Melt surface light | ⊂ | | 28x50x50 | 2 | Полікарбонат, метал |
| Робоча зона | L11 | Підвісний світильник | KDLN | Flow | ⊗ | | Ў35xЎ10x40 | 2 | Метал |
| Спальня, коридор | L12 | Лінійний світильник | Vesoi | Indico | — | | 6x6x1000 | 4 | Алюміній |
| Санвузол | L13 | Настінний світильник | Tom Dixon | VOID LED SURFACE LIGHT | □ | | 177x300x300 | 2 | Шліфований метал |

Розміщення освітлення на першому поверсі М 1:100

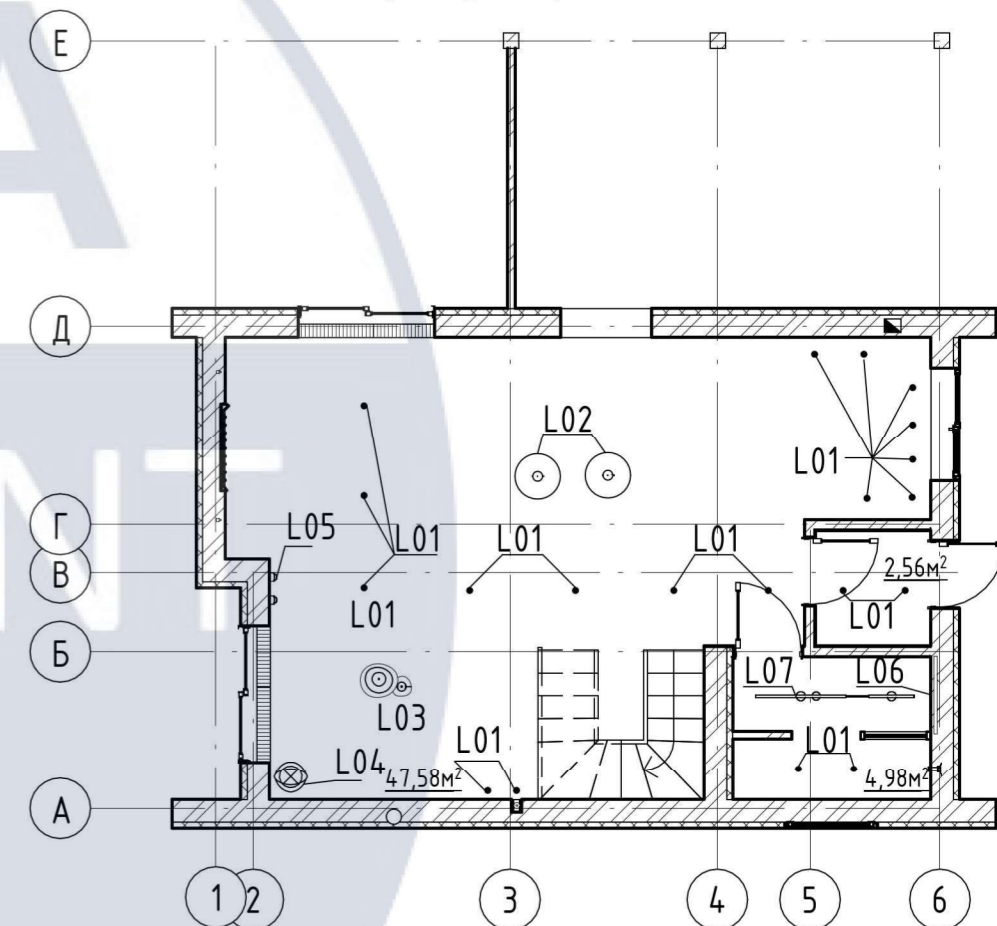

КНУБА 022 ДИЗАЙН 2023 ДН-41

ДИЗАЙН ІНТЕР'ЄРУ ТА ОБЛАДНАННЯ КОТЕДЖУ ДЛЯ СІМЕЙНОЇ ПАРИ ДИЗАЙНЕРІВ

| Зм. | Кільк. | Арк. | № док. | Підп. | Дата |
|-----------|--------|--------------|--------|-------|------|
| Розробив | | Свояк А.Д | | | |
| Перевірів | | Прокопов О.В | | | |
| | | | | | |
| | | | | | |

ІНТЕР'ЄР ЗАМІСЬКОГО КОТЕДЖУ.

| Стадія | Аркуш | Аркушів |
|--------|-------|---------|
| ДП | 21 | 37 |

Специфікація освітлювальних приладів

Архітектурний факультет

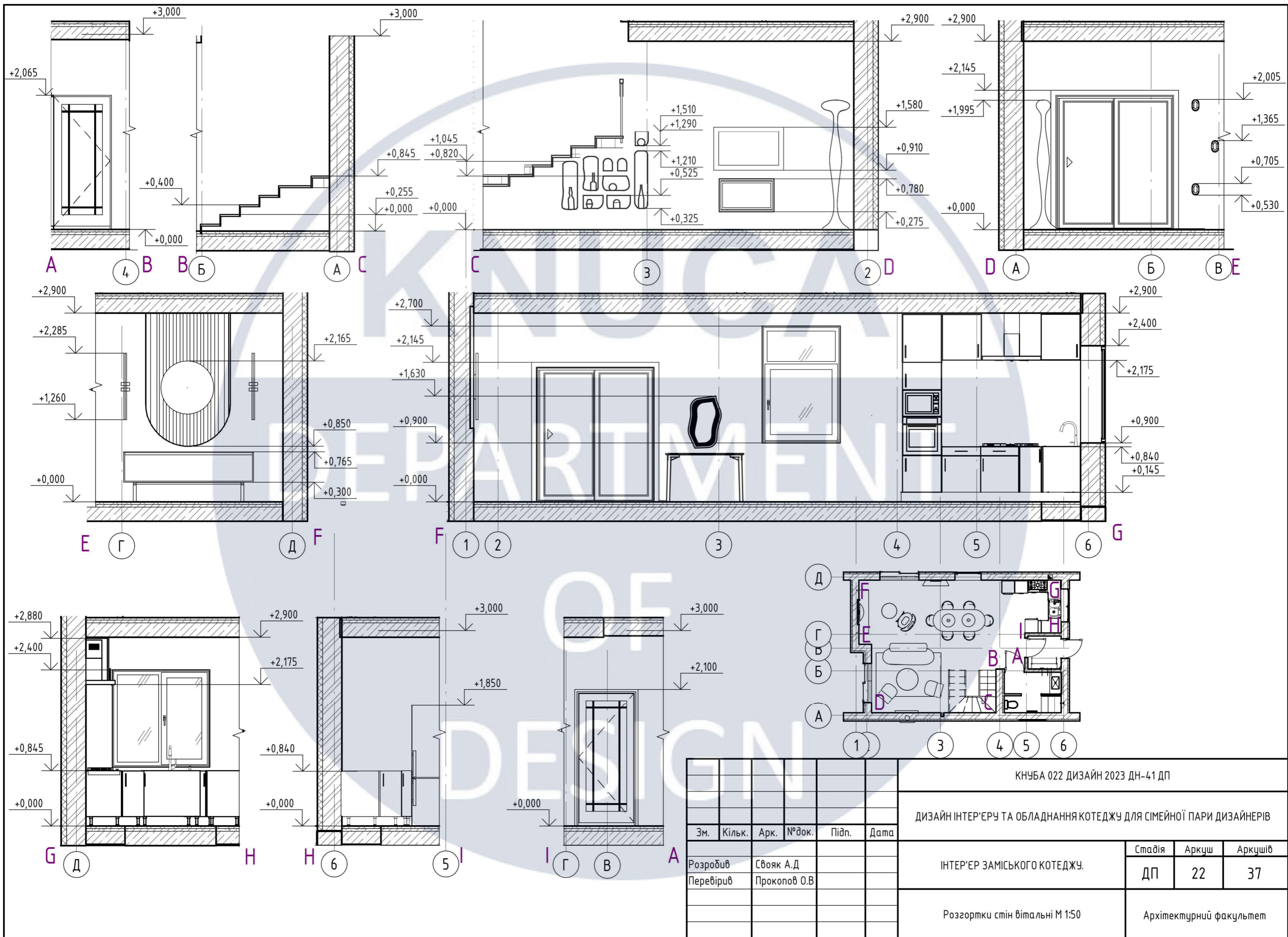

| | | | | | | | | |
|-----------|--------|--------------|--------|-------|------|---|--|-------------------------|
| | | | | | | КНУБА 022 ДИЗАЙН 2023 ДН-41 ДП | | |
| | | | | | | ДИЗАЙН ІНТЕР'ЕРУ ТА ОБЛАДНАННЯ КОТЕДЖУ ДЛЯ СІМЕЙНОЇ ПАРИ ДИЗАЙНЕРІВ | | |
| Зм. | Кільк. | Арк. | № док. | Підп. | Дата | | | |
| Розробив | | Свояк А.Д | | | | ІНТЕР'ЕР ЗАМІСЬКОГО КОТЕДЖУ. | | Стадія |
| Перевірів | | Прокопов О.В | | | | | | Аркуш |
| | | | | | | Розгортки стін вітальні М 1:50 | | Аркушів |
| | | | | | | | | ДП |
| | | | | | | | | 22 |
| | | | | | | | | 37 |
| | | | | | | | | Архітектурний факультет |

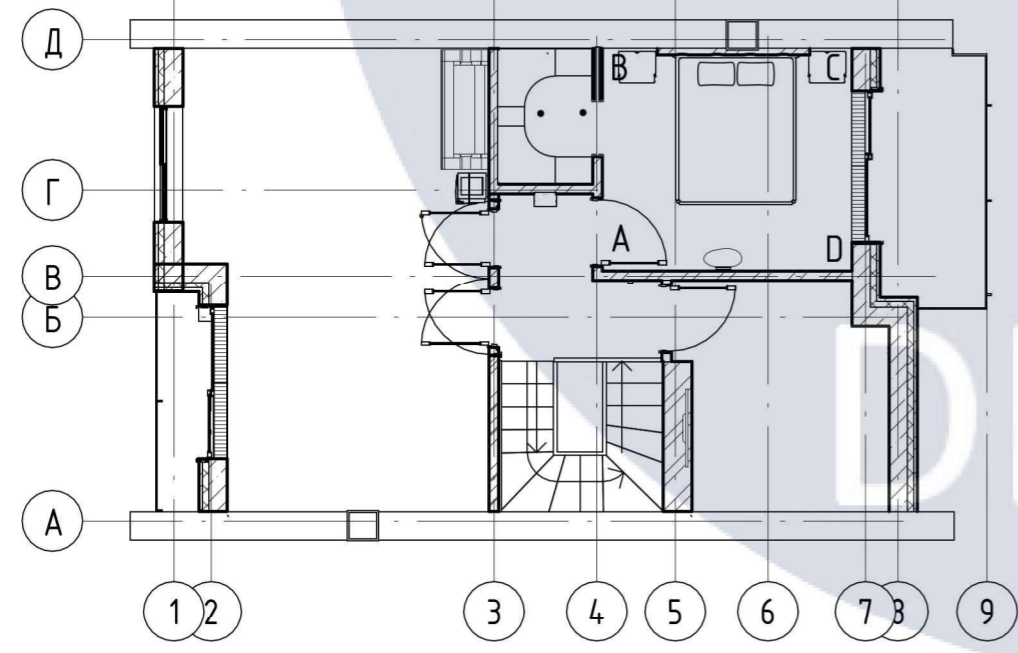
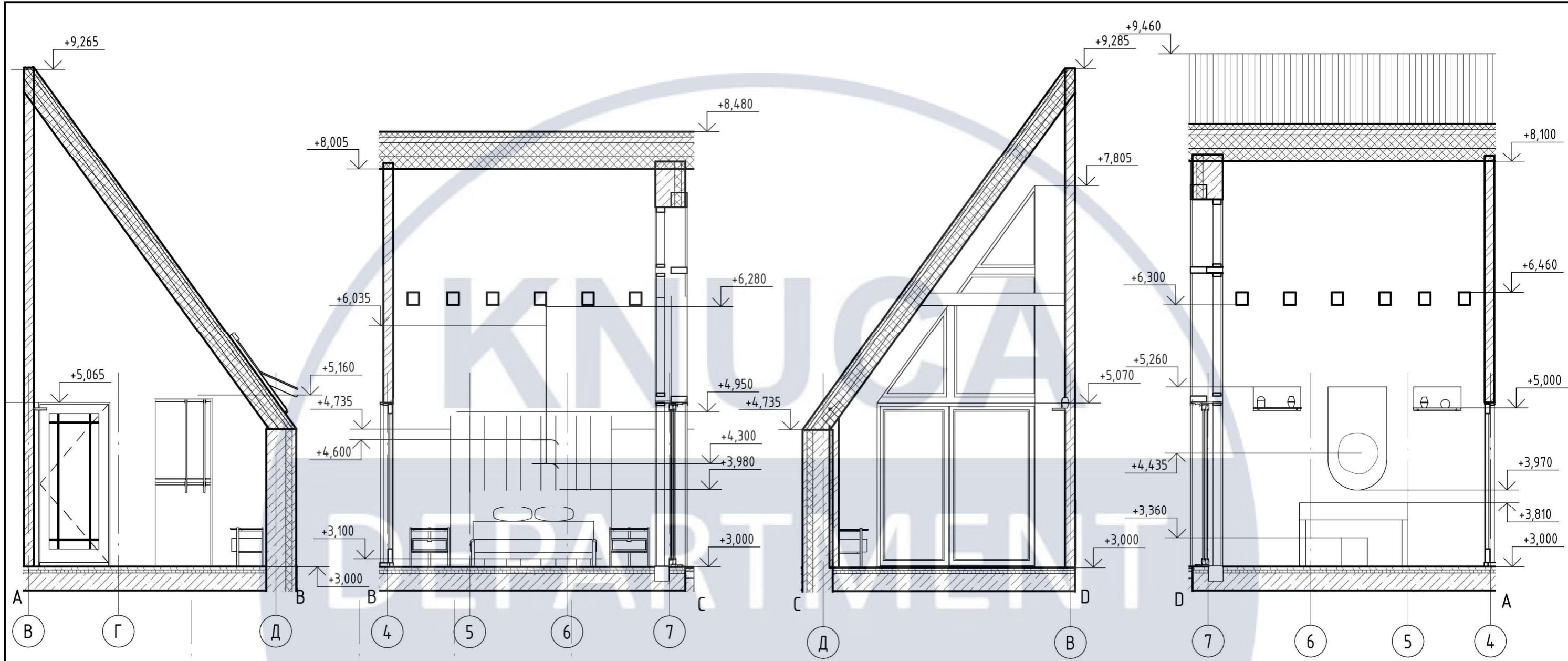

План 2 поверху М 1:100

| | | | | | | | | | |
|-----------|--------------|------|--------|-------|------|---|-------------------------|-------|---------|
| | | | | | | КНУБА 022 ДИЗАЙН 2023 ДН-41 | | | |
| | | | | | | ДИЗАЙН ІНТЕР'ЄРУ ТА ОБЛАДНАННЯ КОТЕДЖУ ДЛЯ СІМЕЙНОЇ ПАРИ ДИЗАЙНЕРІВ | | | |
| Зм. | Кільк. | Арк. | № док. | Підп. | Дата | | | | |
| Розробив | Свояк А.Д | | | | | ІНТЕР'ЄР ЗАМІСЬКОГО КОТЕДЖУ. | Стадія | Аркуш | Аркушів |
| Перевірів | Прокопов О.В | | | | | | ДП | 23 | 37 |
| | | | | | | Розгортки спальні М 1:50 | Архітектурний факультет | | |

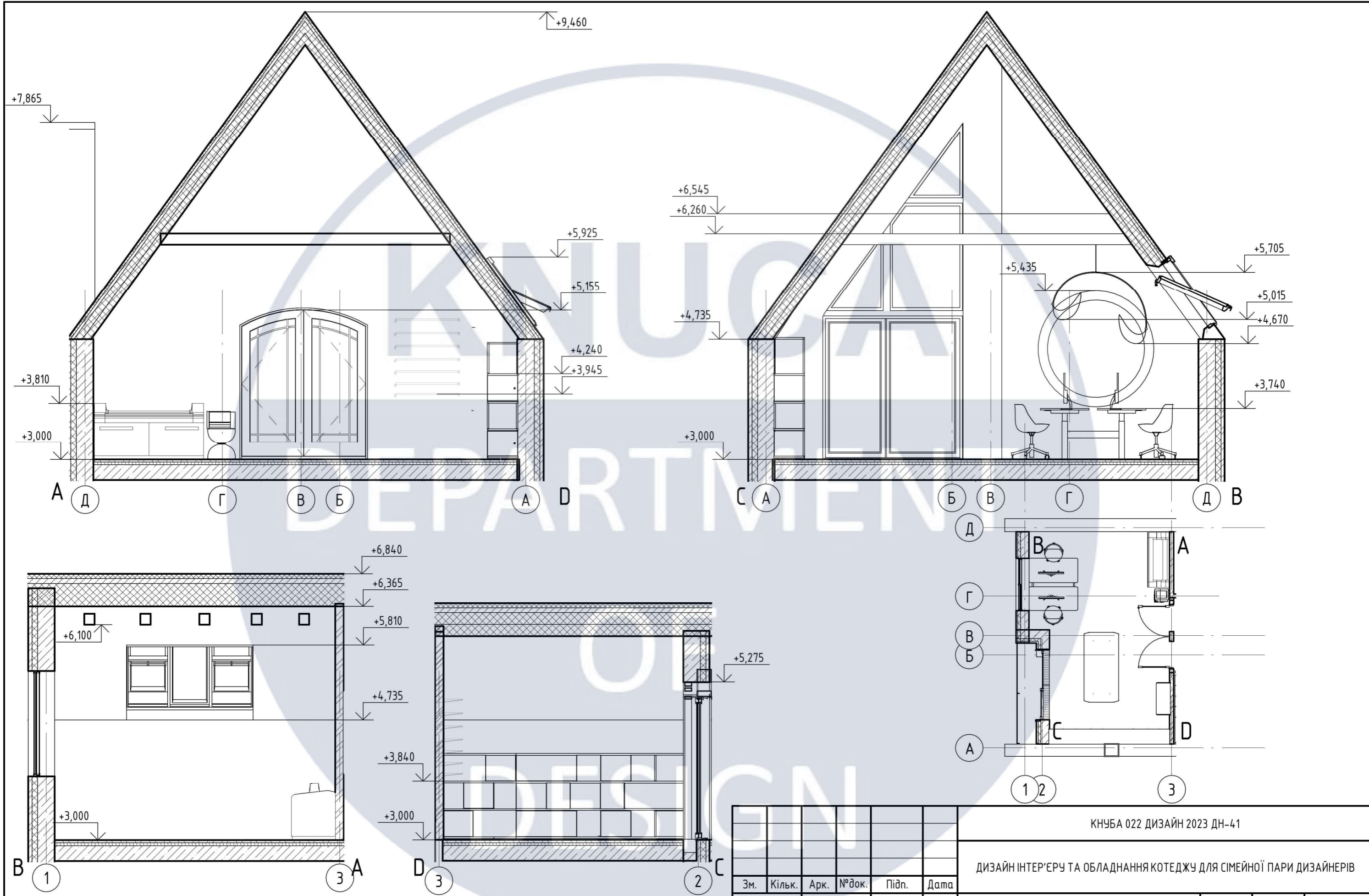

| | | | | | | | | | |
|-----------|--------|--------------|--------|-------|------|---|-------------------------|-------|---------|
| | | | | | | КНУБА 022 ДИЗАЙН 2023 ДН-41 | | | |
| | | | | | | ДИЗАЙН ІНТЕР'ЄРУ ТА ОБЛАДНАННЯ КОТЕДЖУ ДЛЯ СІМЕЙНОЇ ПАРИ ДИЗАЙНЕРІВ | | | |
| Зм. | Кільк. | Арк. | № док. | Підп. | Дата | ІНТЕР'ЄР ЗАМІСЬКОГО КОТЕДЖУ. | Стадія | Аркуш | Аркушів |
| Розробив | | Свояк А.Д | | | | | ДП | 24 | 37 |
| Перевірів | | Прокопов О.В | | | | Розгортки робочої зони М 1:50 | Архітектурний факультет | | |
| | | | | | | | | | |















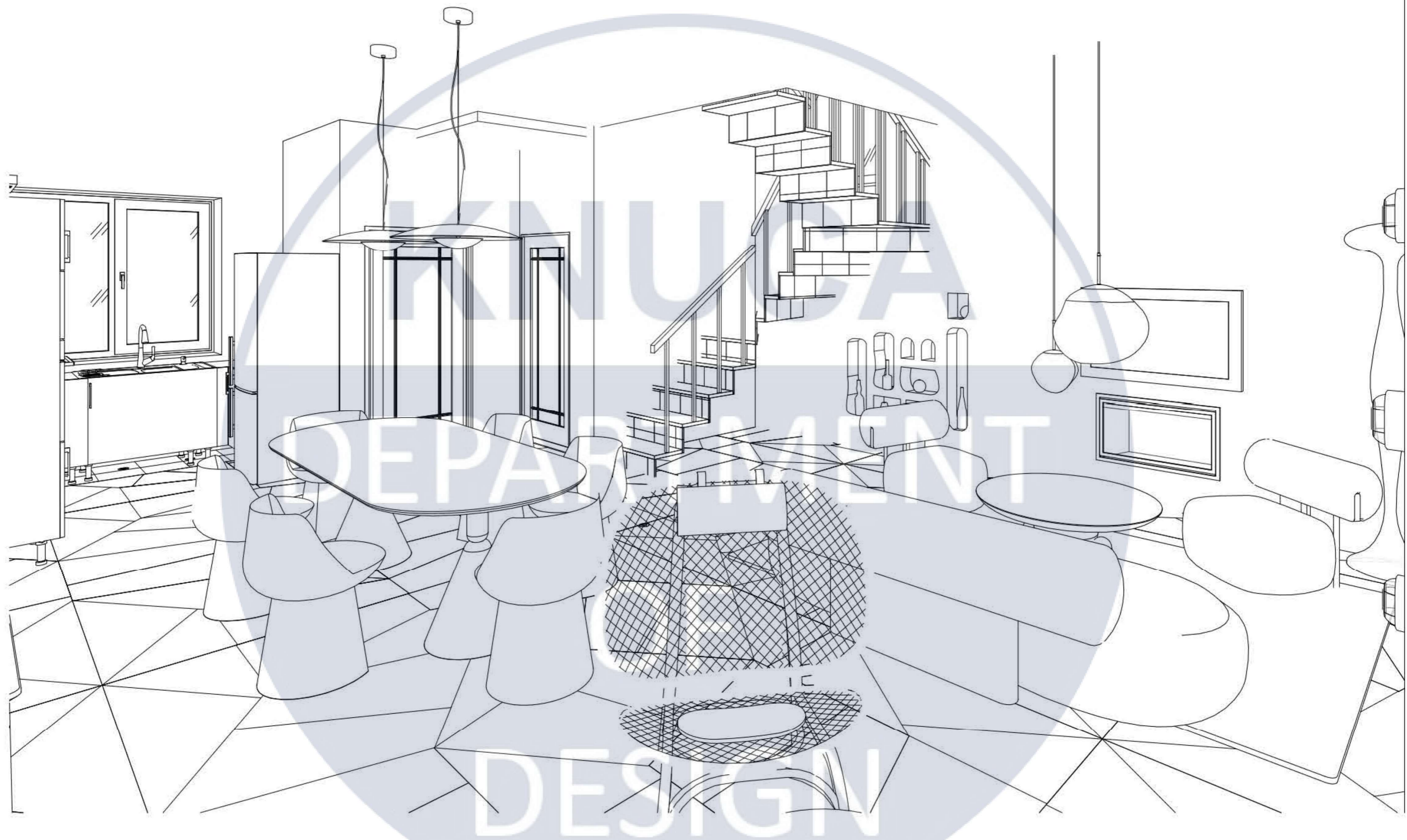



РОЗДІЛ 2

ПРОЕКТ РОЗРОБКИ ЕЛЕМЕНТУ МЕБЛІВ – АРХІТЕКТУРНОГО СТОЛУ



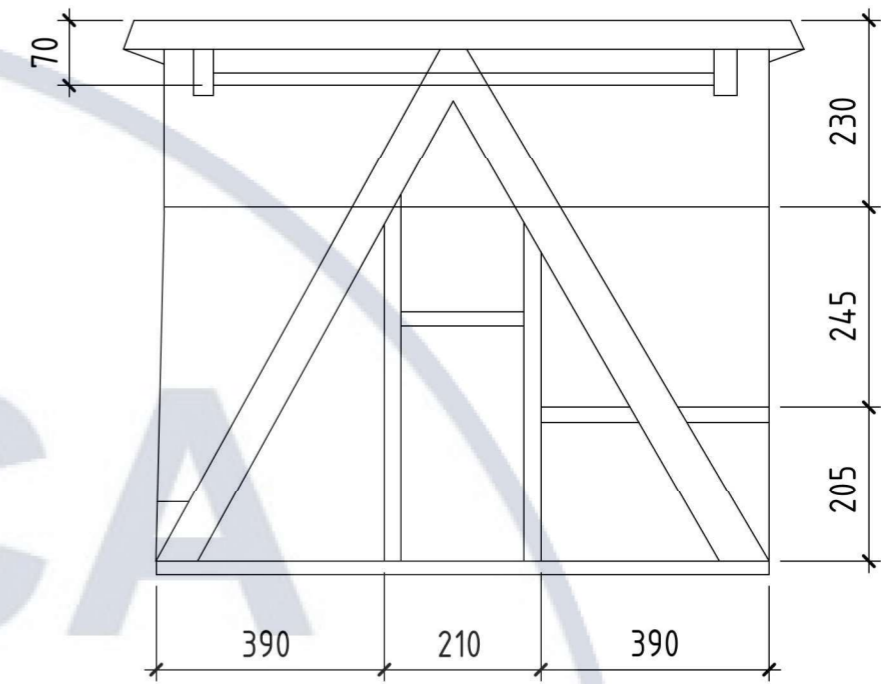
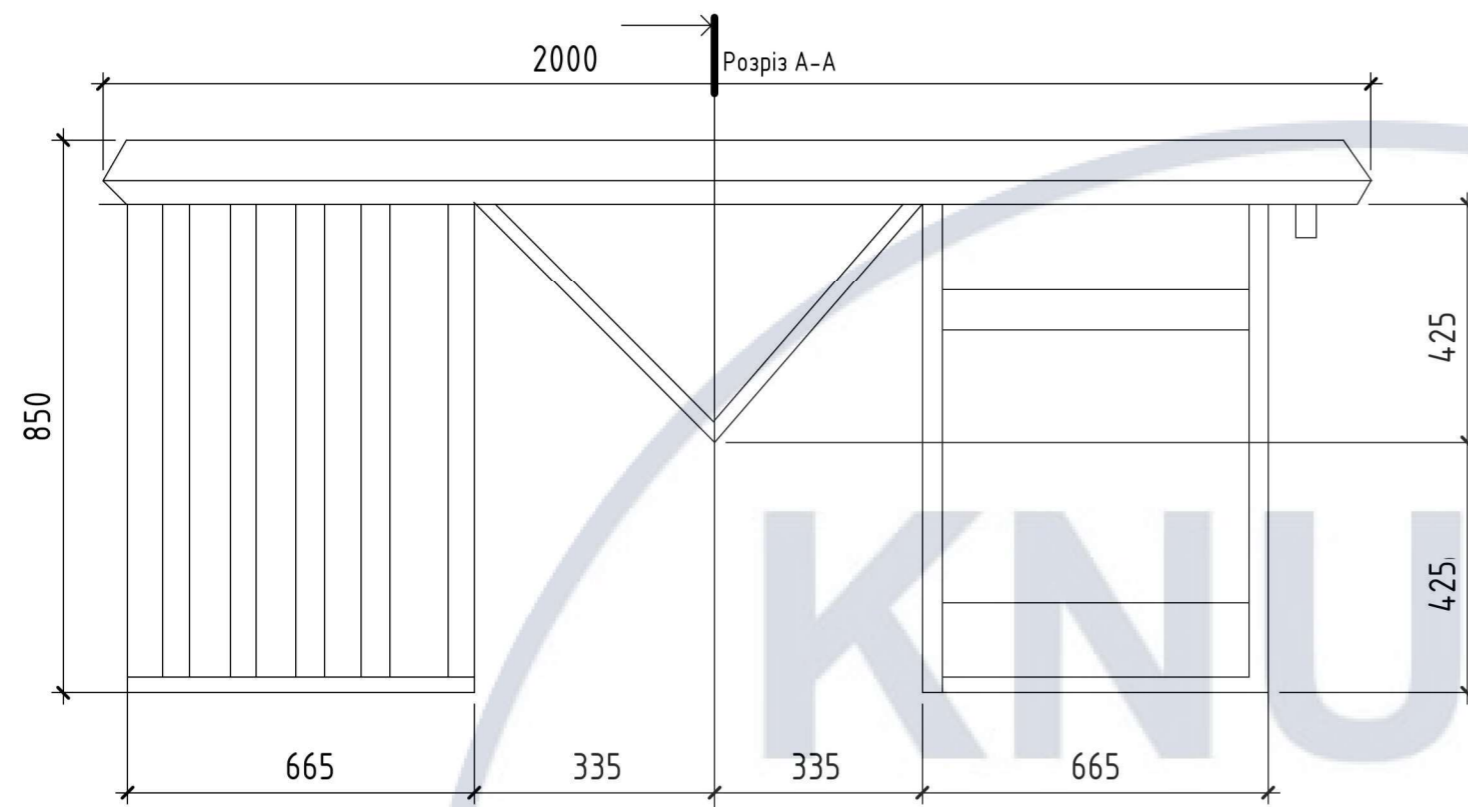

Вид збоку М 1:25

Розріз А-А
Вид спереду М 1:25

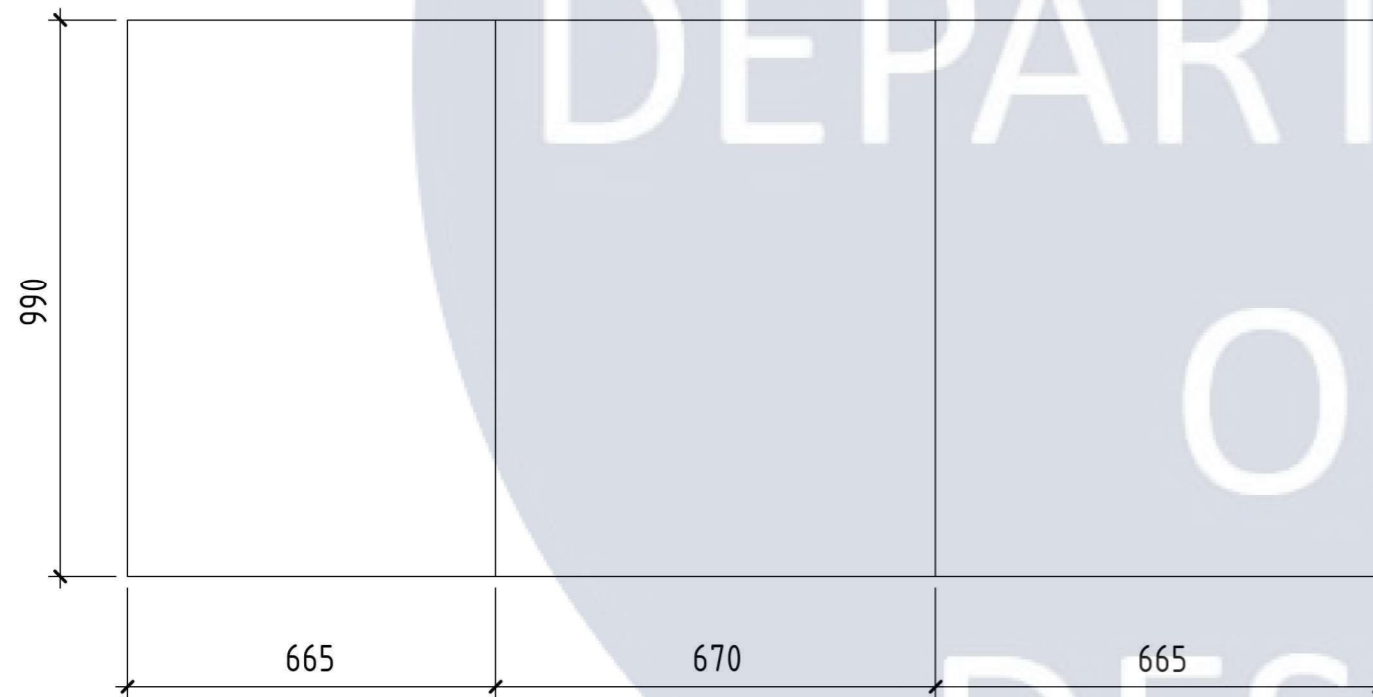

Вид зверху М 1:25



Перспективне зображення

Так як житло розробляється спеціально для сімейної пари дизайнерів, які мають особисту фірму студії інтер'єру, було важливо розробити елемент меблів який стовідсотково відповідає їх професіональним потредам і ефективно вписується у існуючий стиль інтер'єру, тому архітектурний стіл став очевидним і найвагомішим вибором. Запроектований відповідно до нормативних ергономічних вимог, він може покращити процес і результат роботи дизайнера інтер'єру у декілька разів.

| | | | | | | | | | |
|-----------|--------------|------|--------|-------|------|------------------------------|-------------------------|-------|---------|
| | | | | | | КНУБА 022 ДИЗАЙН 2023 ДН-41 | | | |
| | | | | | | ПРОЕКТ ЕЛЕМЕНТУ МЕБЛІВ | | | |
| Зм. | Кільк. | Арк. | № док. | Підп. | Дата | | | | |
| Розробив | Свояк А.Д | | | | | ІНТЕР'ЄР ЗАМІСЬКОГО КОТЕДЖУ. | Стадія | Аркуш | Аркушів |
| Перевірів | Прокопов О.В | | | | | | ДП | 35 | 37 |
| | | | | | | Ортогональні проєкції | Архітектурний факультет | | |

Переріз А-А

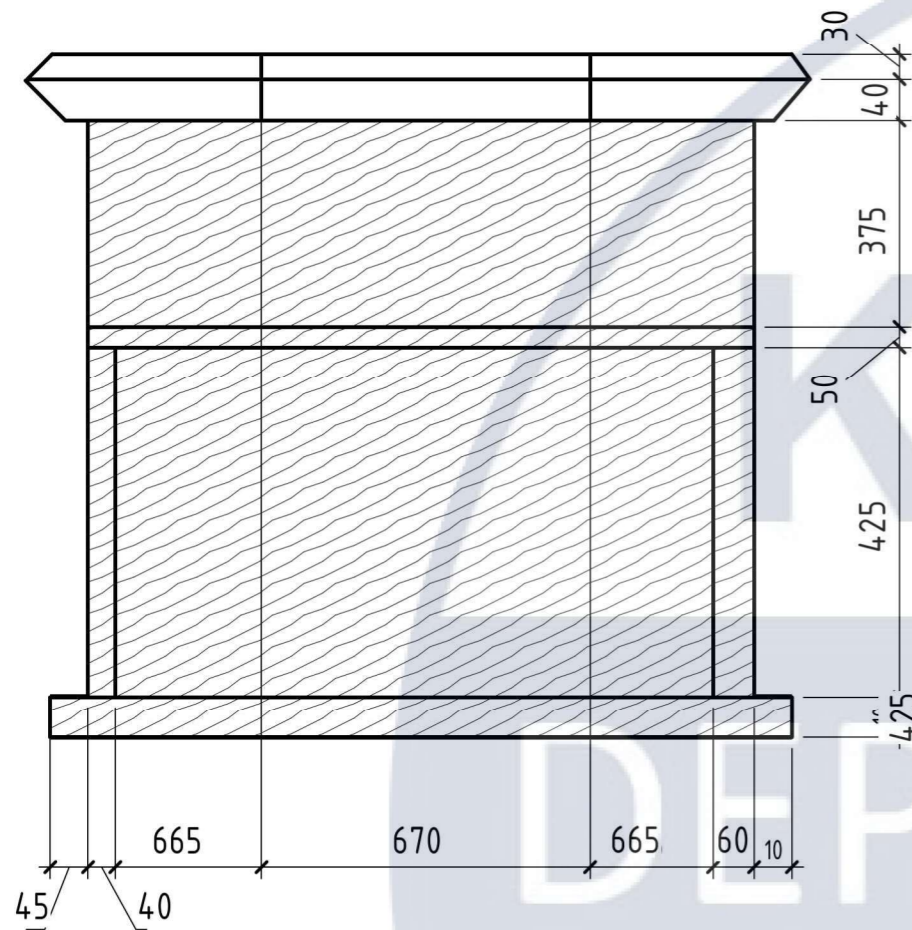

Вузол 1 М 1:1

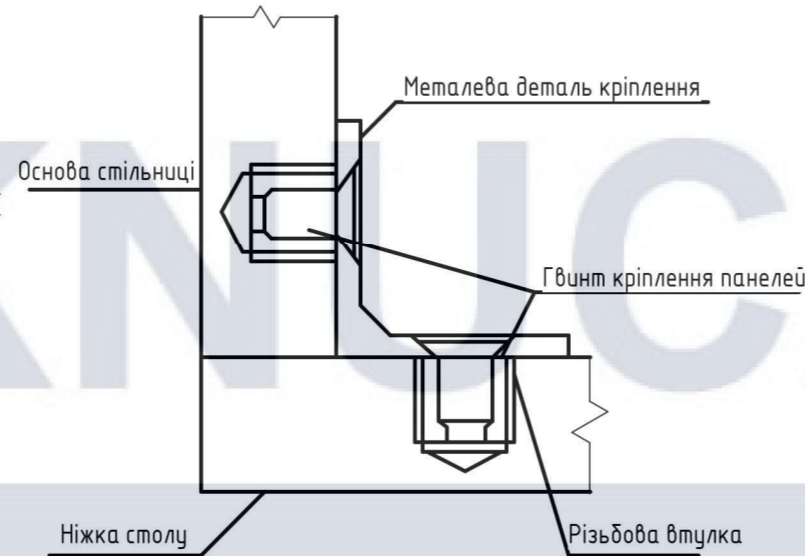

Вузол 2 М 1:1

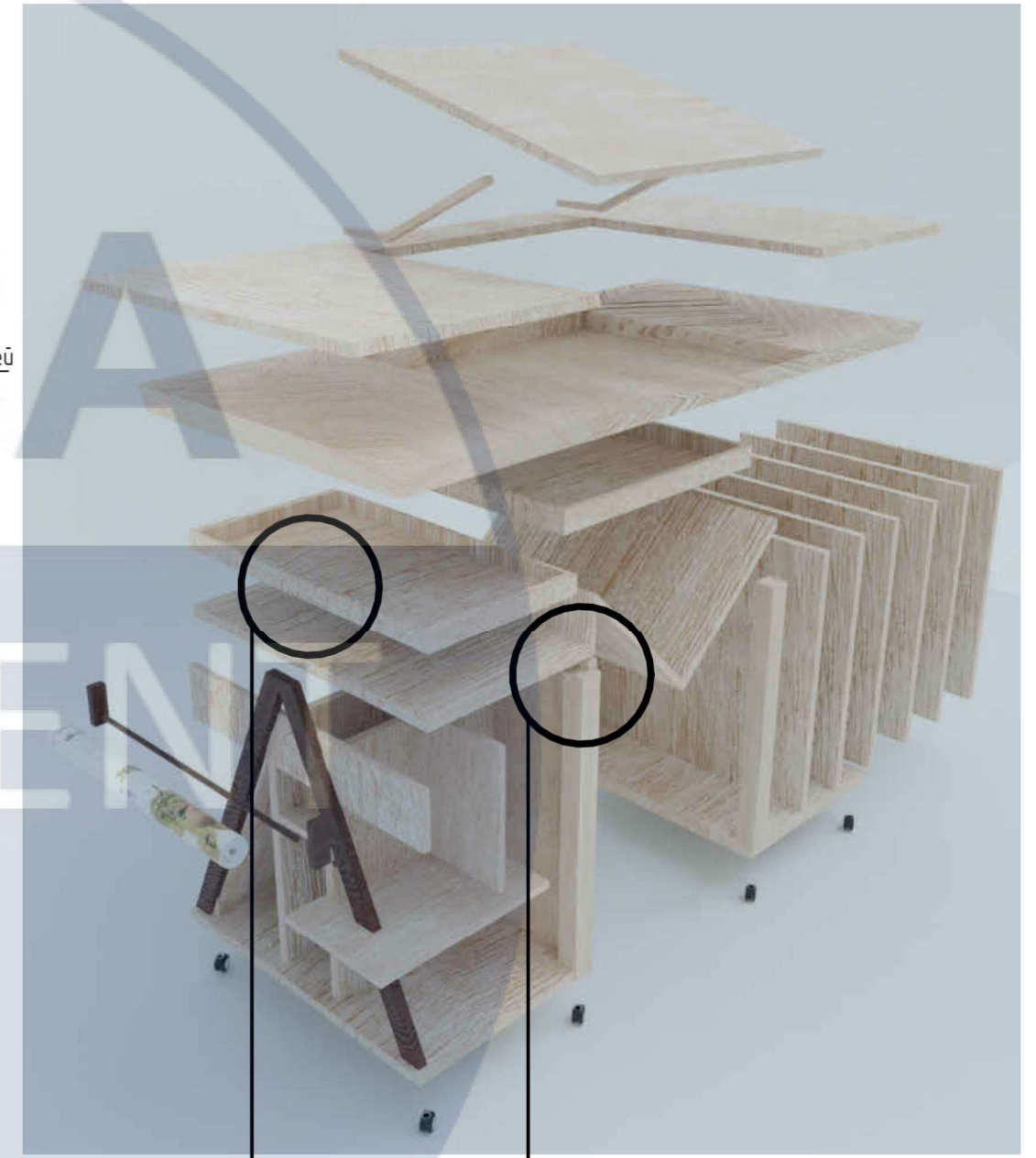
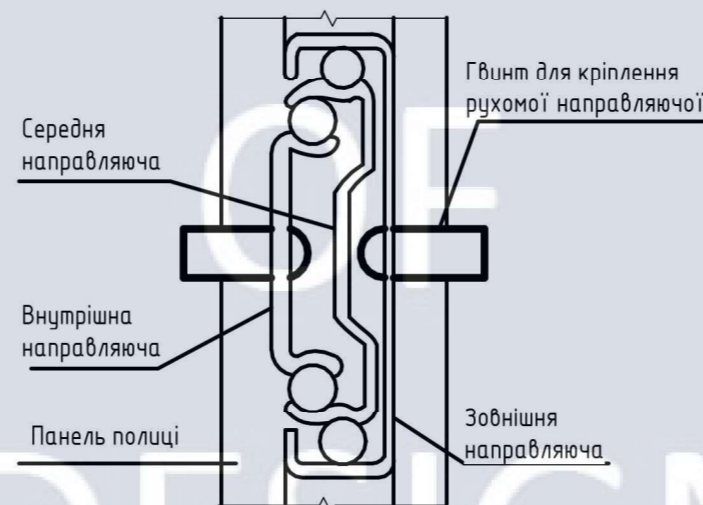

Вузол 1

Вузол 2

Паспорт матеріалів

| № | Найменування | К-сть |
|---|-----------------------------|-------|
| 1 | Брус деревини | 20 |
| 2 | Гвинт для кріплення | 17 |
| 3 | Дерев'яна заглушка | 4 |
| 4 | Металеві направляючі | 2 |
| 5 | Цв'язи для кріплення полиць | 15 |

| | | | | | | | | | |
|-----------|--------------|------|--------|-------|------|------------------------------|-------------------------|-------|---------|
| | | | | | | КНУБА 022 ДИЗАЙН 2023 ДН-41 | | | |
| | | | | | | ПРОЕКТ ЕЛЕМЕНТУ МЕБЛІВ | | | |
| Зм. | Кільк. | Арк. | № док. | Підп. | Дата | | | | |
| Розробив | Свояк А.Д | | | | | ІНТЕР'ЕР ЗАМІСЬКОГО КОТЕДЖУ. | Стадія | Аркуш | Аркушів |
| Перевірів | Прокопов О.В | | | | | | ДП | 36 | 37 |
| | | | | | | Переріз, вузли конструкції | Архітектурний факультет | | |

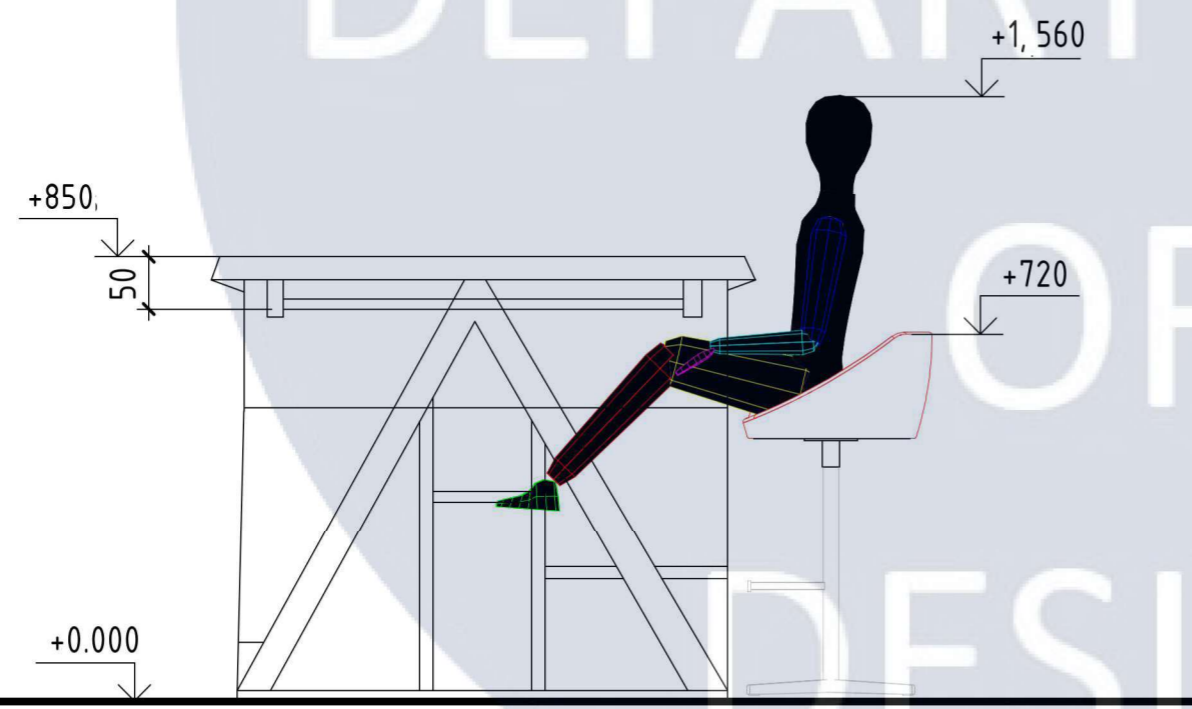
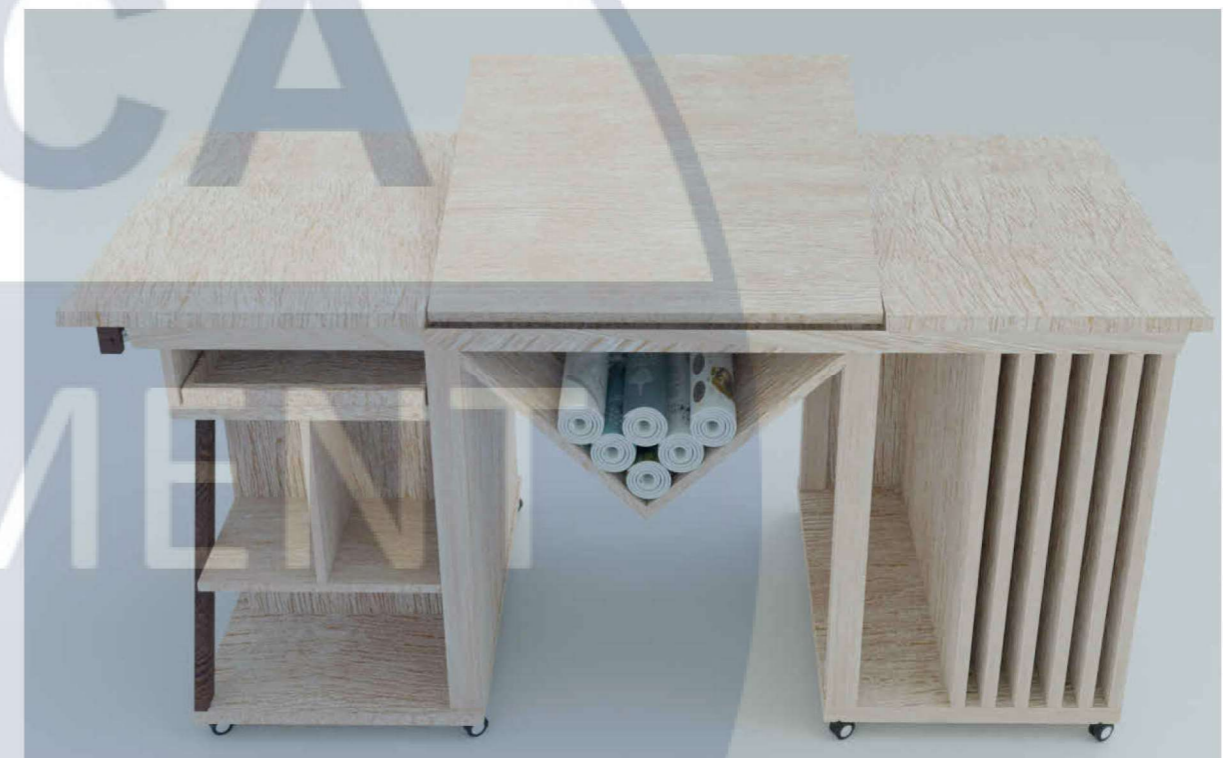
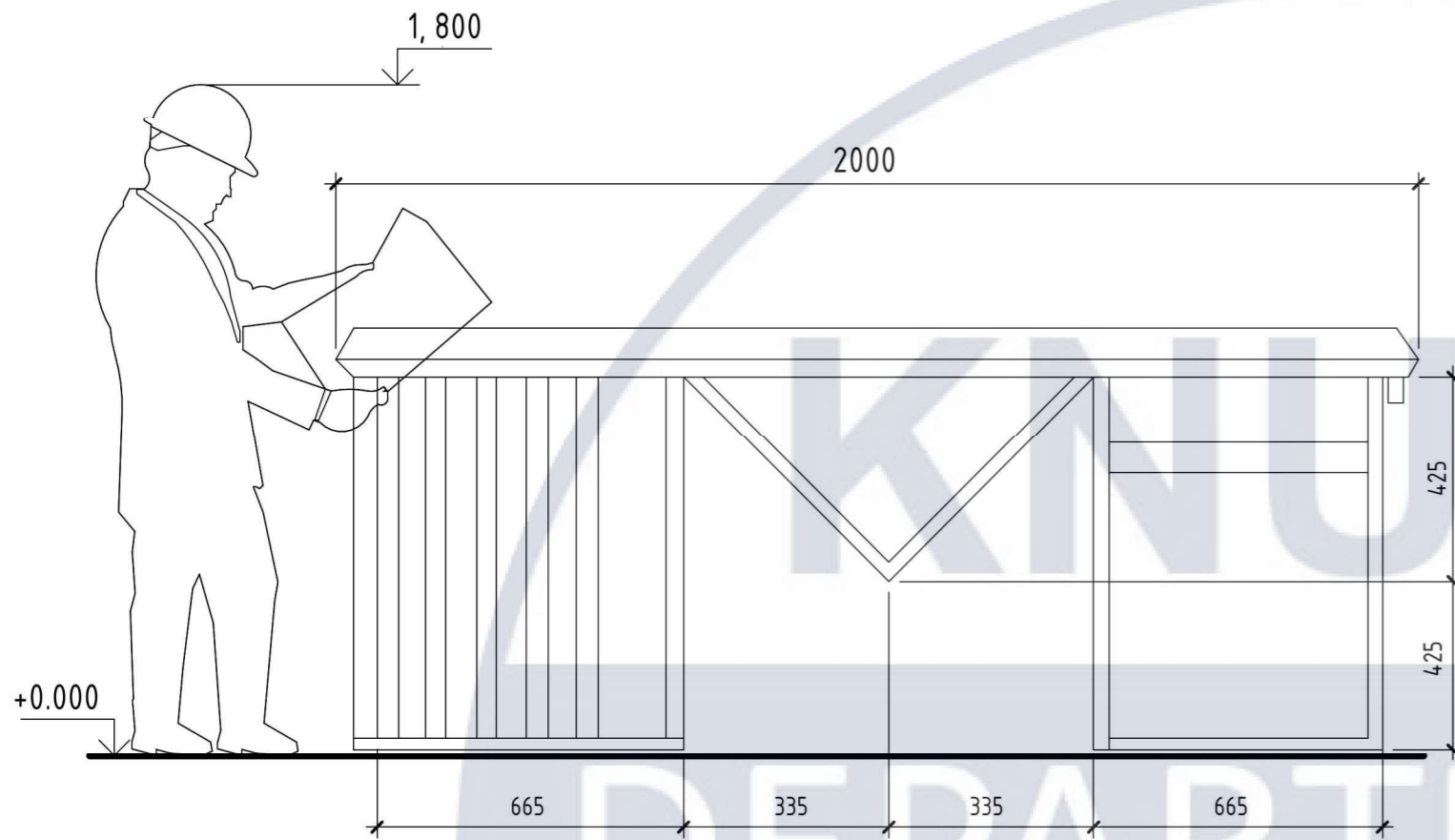

| | | | | | | | | | |
|-----------|--------|--------------|--------|-------|------|-----------------------------------|-------------------------|-------|---------|
| | | | | | | КНУБА 022 ДИЗАЙН 2023 ДН-41 | | | |
| | | | | | | ПРОЕКТ ЕЛЕМЕНТУ МЕБЛІВ | | | |
| Зм. | Кільк. | Арк. | № док. | Підп. | Дата | ІНТЕР'ЕР ЗАМІСЬКОГО КОТЕДЖУ. | Стадія | Аркуш | Аркушів |
| Розробив | | Свояк А.Д | | | | | ДП | 37 | 37 |
| Перевірів | | Прокопов О.В | | | | Ергономічна схема елемента меблів | Архітектурний факультет | | |
| | | | | | | | | | |