

Міністерство освіти і науки України
Київський національний університет будівництва і архітектури

Архітектурний факультет
Кафедра дизайну

КВАЛІФІКАЦІЙНА ВИПУСКНА РОБОТА
НА ЗДОБУТТЯ ОСВІТНЬОГО СТУПЕНЯ БАКАЛАВР
на тему:
“Дизайн інтер’єрів житла для людини з інвалідністю”

Проектна частина

Виконала ст. гр. ДН-20-1 Власюк І. О.
Керівник роботи: доцент Прокопов О. В.

АНОТАЦІЯ

ПЕРЕЛІК КРЕСЛЕНЬ

Тема дизайну інтер'єру житла для людини з інвалідністю порушує важливі соціальні, економічні, психологічні та технологічні питання, що зумовлюють її високу важливість та актуальність у сучасному світі.

Розробка та впровадження ефективних рішень у цій галузі дизайну розкриває можливості для створення простору, що є інклюзивним, гуманним та безбар'єрним, відзначається різноманіттям, рівністю та сприяє покращенню якості життя для широкого кола людей.

Об'єкт проектування - житло в котеджному містечку Золоче, с. Вишеньки, Київської області. З огляду на розташування даний будинок має ряд переваг: доступність, територіальна місткість, відкриті простори, спокійний район, вихід до міста.

Будинок одноповерховий, 263 м². Простора ділянка вміщає дві відкриті тераси, місце для паркування, відкритий басейн. В плануванні будинку передбачено три місткі житлові кімнати, при них є окремі ванна кімната та гардеробна. У будинку кухня-їдальня відкритого типу, що об'єднана з вітальнею. З помешкання є ще три виходи, окрім головного, є окрема технічна кімната та пральня.

При створенні дизайну інтер'єру було зосереджено увагу на таких аспектах як-от максимальна доступність, ергономічність, функціональність, безпека та комфорт.

Концепція житла полягає в комплексному підході до створення зручного та доступного простору, що базується на принципах універсального дизайну та враховує специфічні потреби кожного мешканця, створює відчуття безпеки та комфорту.

Функціональне рішення для житла спрямоване на ефективну циркуляцію, безпеку та комфорт. Меблі та побутова техніка розташовані так, щоб забезпечити легкий доступ, достатньо місця для маневрування. Меблі та обладнання підібрані за принципами ергономічності. Вибрані спеціалізовані меблі регулюються за висотою та положенням, є мобільними та міцними. Для додаткової підтримки встановлено поручні. Матеріали обрано відповідно до санітарних норм: вони стійкі, не ковзкі, безпечні, екологічні та легкі у догляді. Естетично інтер'єр привабливий, надає відчуття безпеки, спокою та комфорту.

В кольоровій гамі переважають нейтральні, пательні кольори, що створює атмосферу комфорту та безпеки. Як акцент де-не-де додано акценти насичених кольорів, зеленого та оранжевого.

Як елемент спроектовано кухонний острів – це відокремлена частина кухні, що забезпечує додатковий робочий простір.

Острів спроектований з врахуванням принципів інклюзивності та зважаючи на ергономічні вимоги. Острів складатиметься з таких елементів: робоча зона з варильною плитою, барна стійка, шафи для зберігання. Для стільниці під плиту обрано електроопору з механізмом регулювання висоти, таким чином кожен з мешканців будинку зможе на рівних користуватися плитою, не відчуючи при цьому дискомфорту.

Виконано з мрамору та дерева, таким чином проста і водночас витончена конструкція, доповнена природними матеріалами, створює в приміщенні відчуття комфорту, безпеки та спокою.

Найменування	Сторінка
Генеральний план 1:200. Ситуаційний план	3
Перспективне зображення фасаду будинку	4
Обмірний план. М 1:100	5
План демонтажу та монтажу перегородок. М 1:100	6
Обмірний план після монтажу та демонтажу. М 1:100	7
План розміщення меблів та обладнання. М 1:100	8
План підлоги. М 1:100	9
План стелі. М 1:100	10
План освітлення. М 1:100	11
План маркування кутів приміщень. М 100	12
Розгортка стін кухні-вітальні. М 1:50	13
Розгортка стін спальної кімнати. М 1:50	14
Розгортка стін санвузла. М 1:50	15
Візуалізація кухні-вітальні	16
Візуалізація кухні-вітальні	17
Візуалізація кухні-вітальні	18
Візуалізація кухні-вітальні	19
Візуалізація спальної кімнати	20
Візуалізація спальної кімнати	21
Візуалізація санвузла	22
Візуалізація санвузла	23
Візуалізація санвузла	24
Розробка елемента кухонного обладнання	25
Ортогональні проєкції 1:20. Аксонометричні проєкції	26
Розріз 1-1 М 1:20, Розріз 2-2 М 1:20, Вузол А М 1:2, Вузол Б М 1:2, Вузол В М 1:5	27
Ергономічна схема	28
Перспективне зображення кухонного острова	29
Специфікація меблів та обладнання	30
Специфікація меблів та обладнання	31

КНУБА 022 Дизайн 2024 ДН 20-1 ДП				
Дизайн інтер'єру житла для людини з інвалідністю				
Зм.	Арк.	№ докум.	Підпис	Дата
Розроб.	Власюк І. О.			
Керівник	Прокопов О. В.			
Інтер'єр житла для людини з інвалідністю			Стадія	Арк.
			Н	2
			Аркушів	30
Анотація Перелік креслень			Архітектурний факультет	

ГЕНЕРАЛЬНИЙ ПЛАН ДІЛЯНКИ М 1:200

СИТУАЦІЙНИЙ ПЛАН

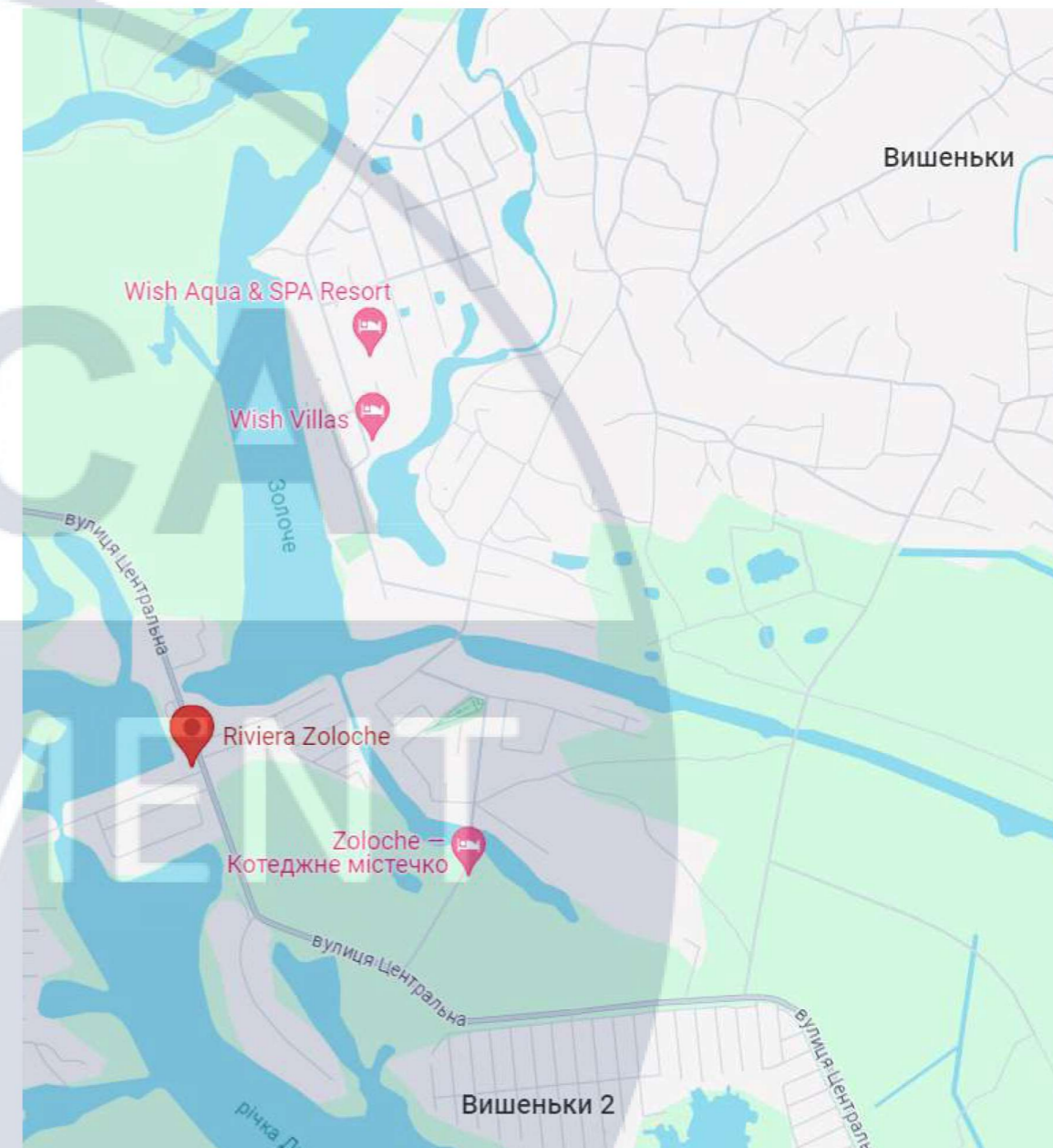
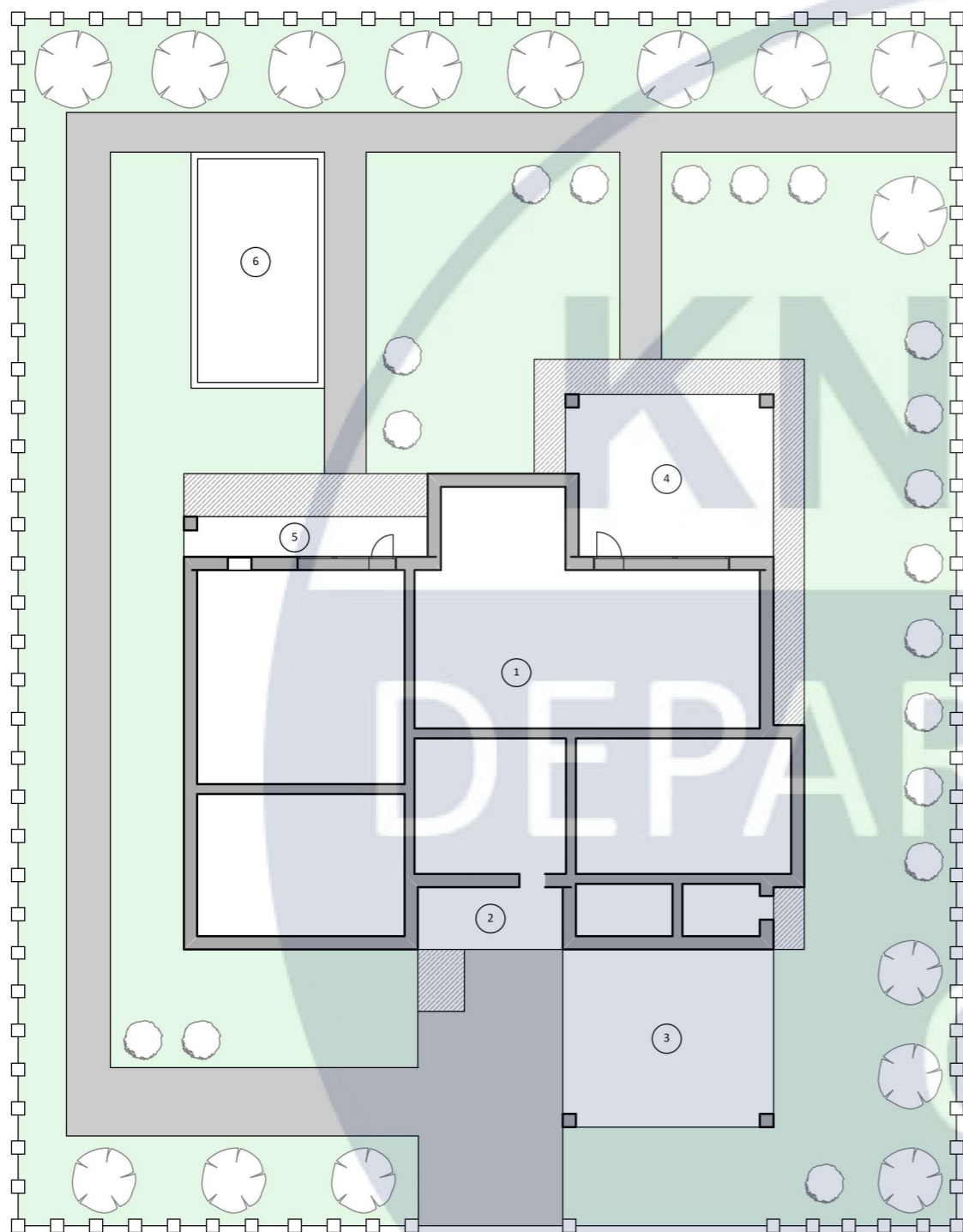

с. Вишеньки, Бориспільський р-н., вул. Липська

ЕКСПЛІКАЦІЯ ДО ГЕНПЛАНУ

- 1. Житловий будинок
- 2. Ганок
- 3. Зона паркування
- 4. Тераса
- 5. Тераса
- 6. Басейн

УМОВНІ ПОЗНАЧЕННЯ

- кордон земельної ділянки
- пандус/схил
- тротуар
- газон

					КНУБА 022 Дизайн 2024 ДН 20-1 ДП			
					Дизайн інтер'єру житла для людини з інвалідністю			
Зм.	Арк.	№ докум.	Підпис	Дата	Інтер'єр житла для людини з інвалідністю	Стадія	Арк.	Аркушів
Розроб.	Власюк І. О.					Н	3	30
Керівник	Прокопов О. В.							
					Генеральний план. 1:200 Ситуаційний план		Архітектурний факультет	

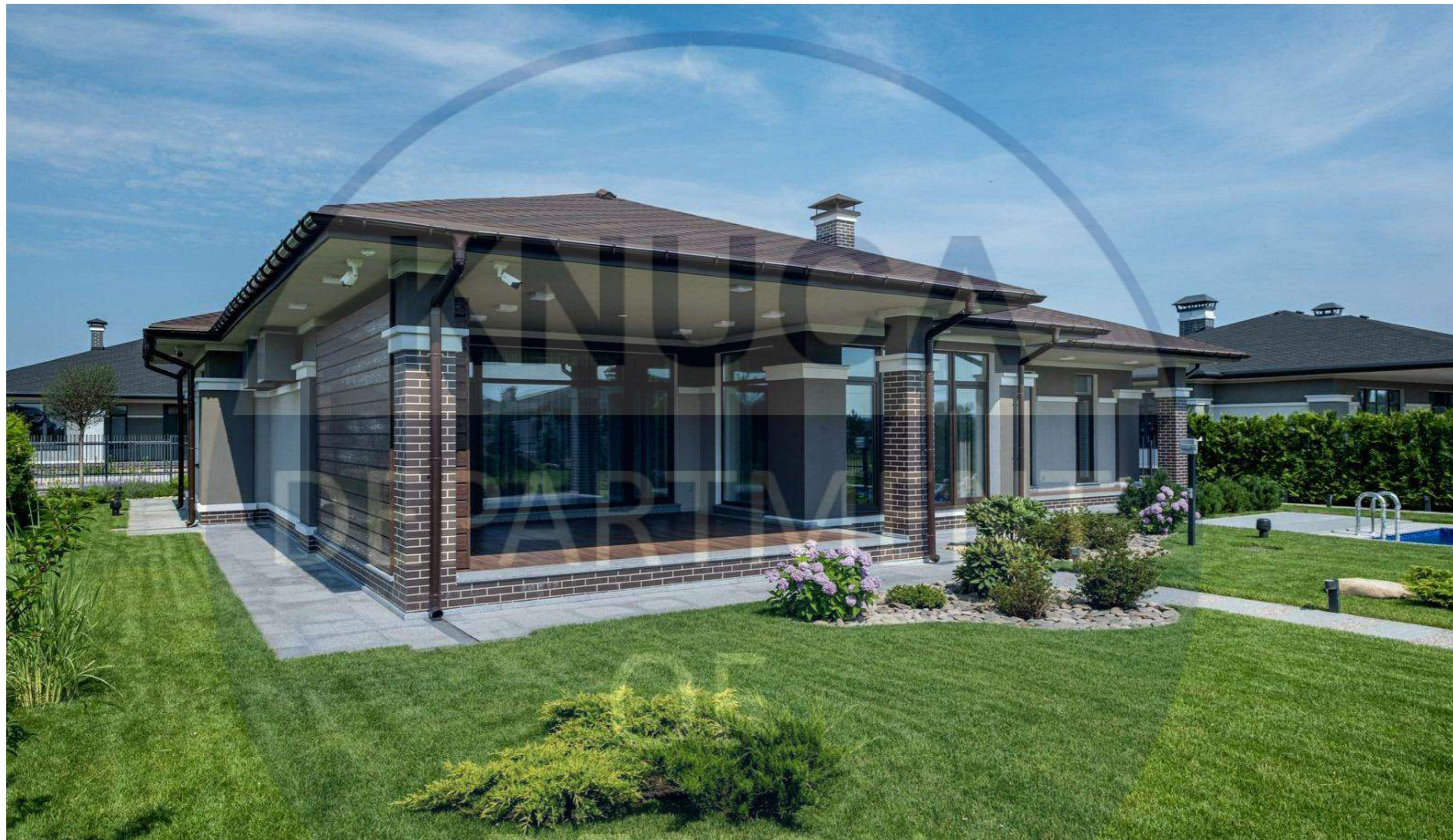

DESIGN

					КНУБА 022 Дизайн 2024 ДН 20-1 ДП			
					Дизайн інтер'єру житла для людини з інвалідністю			
Зм.	Арк.	№ докум.	Підпис	Дата	Інтер'єр житла для людини з інвалідністю	Стадія	Арк.	Аркушів
Розроб.	Власюк І. О.					Н	4	30
Керівник	Прокопов О. В.				Перспективне зображення фасаду будинку	Архітектурний факультет		

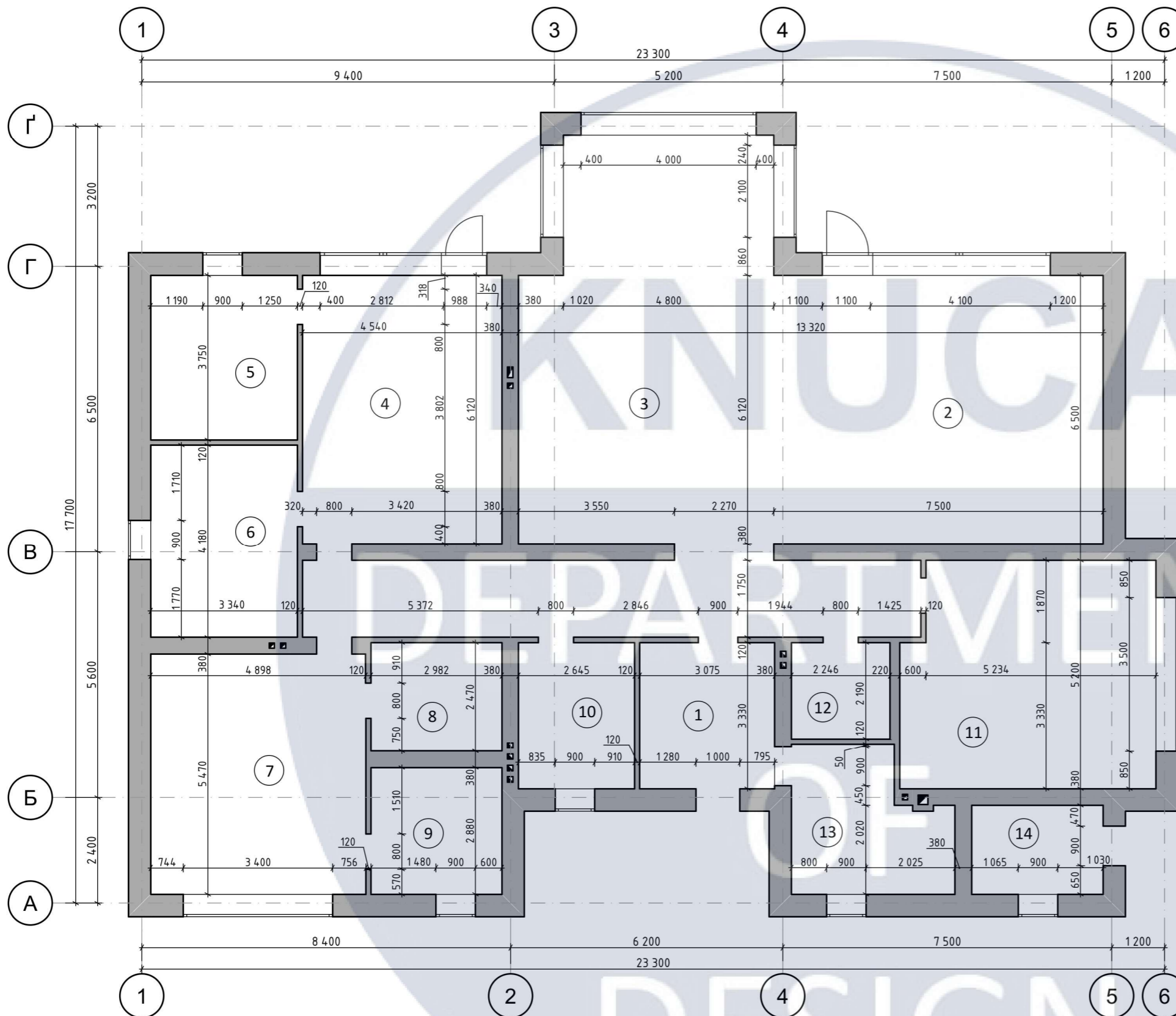

ЕКСПЛІКАЦІЯ ПРИМІЩЕНЬ

№	Найменування	Площа, м ²
1	Передпокій	10,23
2	Вітальня	45,90
3	Кухня-їдальня	50,98
4	Спальня	27,28
5	Гардеробна	13,19
6	Санвузол	13,98
7	Спальня	26,80
8	Санвузол	8,58
9	Гардеробна	7,36
10	Пральня	8,80
11	Спальня	29,21
12	Санвузол	4,90
13	Тех. кімната	10,7
14	Кладова	6,05
		263,96

УМОВНІ ПОЗНАЧЕННЯ

 - стіни та перегородки

ПРИМІТКИ:

1. За умовну відмітку 0.000 прийнято рівень чистої підлоги.
2. Всі розміри вказано з урахуванням існуючого шару оздоблюючих матеріалі.
3. Всі розміри вказано у міліметрах, якщо не вказано інше.

					КНУБА 022 Дизайн 2024 ДН 20-1 ДП			
					Дизайн інтер'єру житла для людини з інвалідністю			
Зм.	Арк.	№ докум.	Підпис	Дата	Інтер'єр житла для людини з інвалідністю	Стадія	Арк.	Аркушів
						Н	5	30
					Обмірний план. М 1:100		Архітектурний факультет	

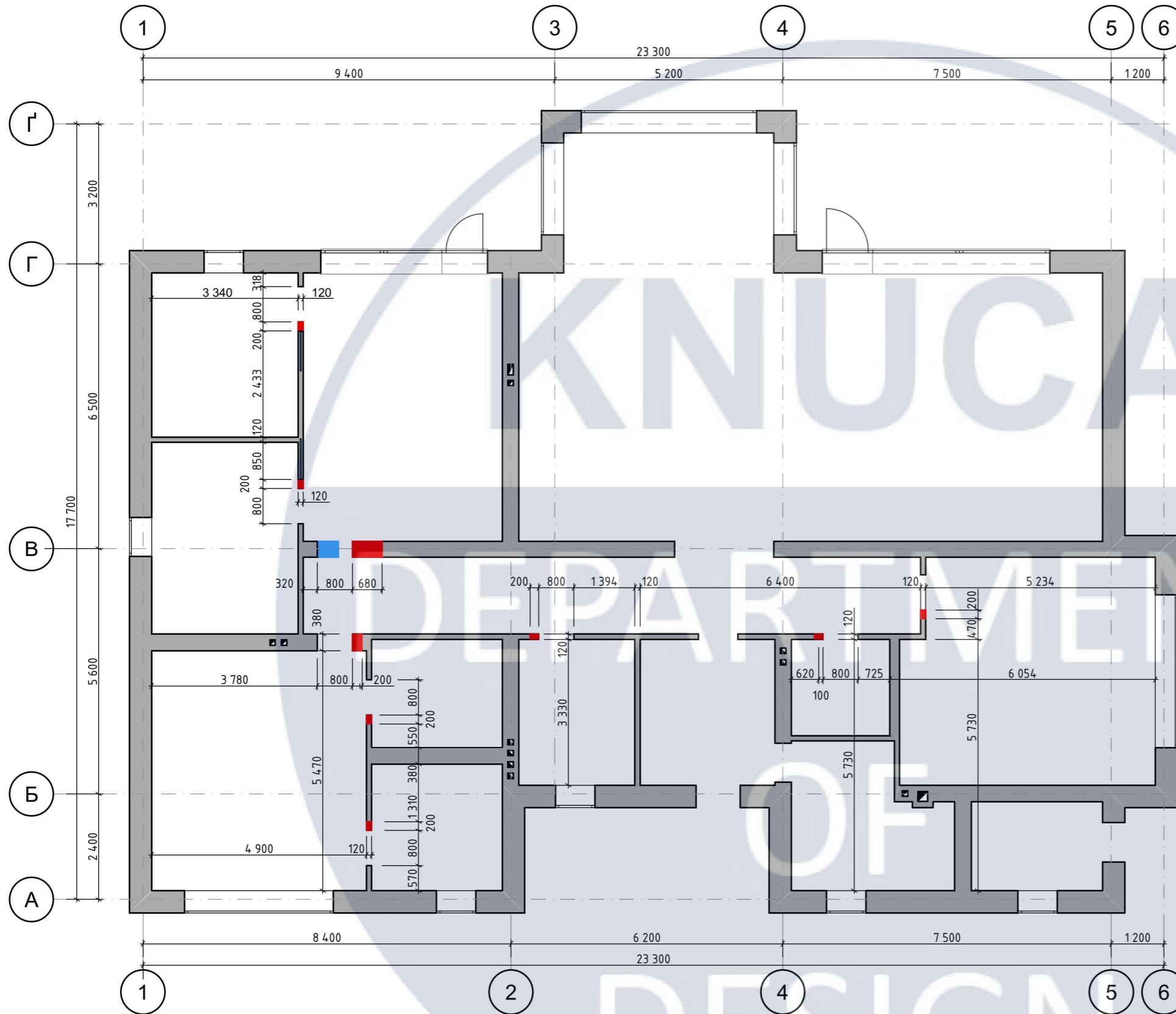

УМОВНІ ПОЗНАЧЕННЯ

- існуючі стіни та перегородки
- стіни та перегородки, що демонтуються
- стіни та перегородки, що монтуються
- монтаж пристрою дверного блоку

ПРИМІТКИ:

1. За умовну відмітку 0.000 прийнято рівень чистої підлоги.
2. Всі розміри вказано з урахуванням існуючого шару оздоблюючих матеріалі.
3. Всі розміри вказано у міліметрах, якщо не вказано інше.

					КНУБА 022 Дизайн 2024 ДН 20-1 ДП			
					Дизайн інтер'єру житла для людини з інвалідністю			
Зм.	Арк.	№ докум.	Підпис	Дата	Інтер'єр житла для людини з інвалідністю	Стадія	Арк.	Аркушів
						Н	6	30
Розроб.		Власюк І. О.						
Керівник		Прокопов О. В.						
					План демонтажу та монтажу перегородок. М 1:50		Архітектурний факультет	

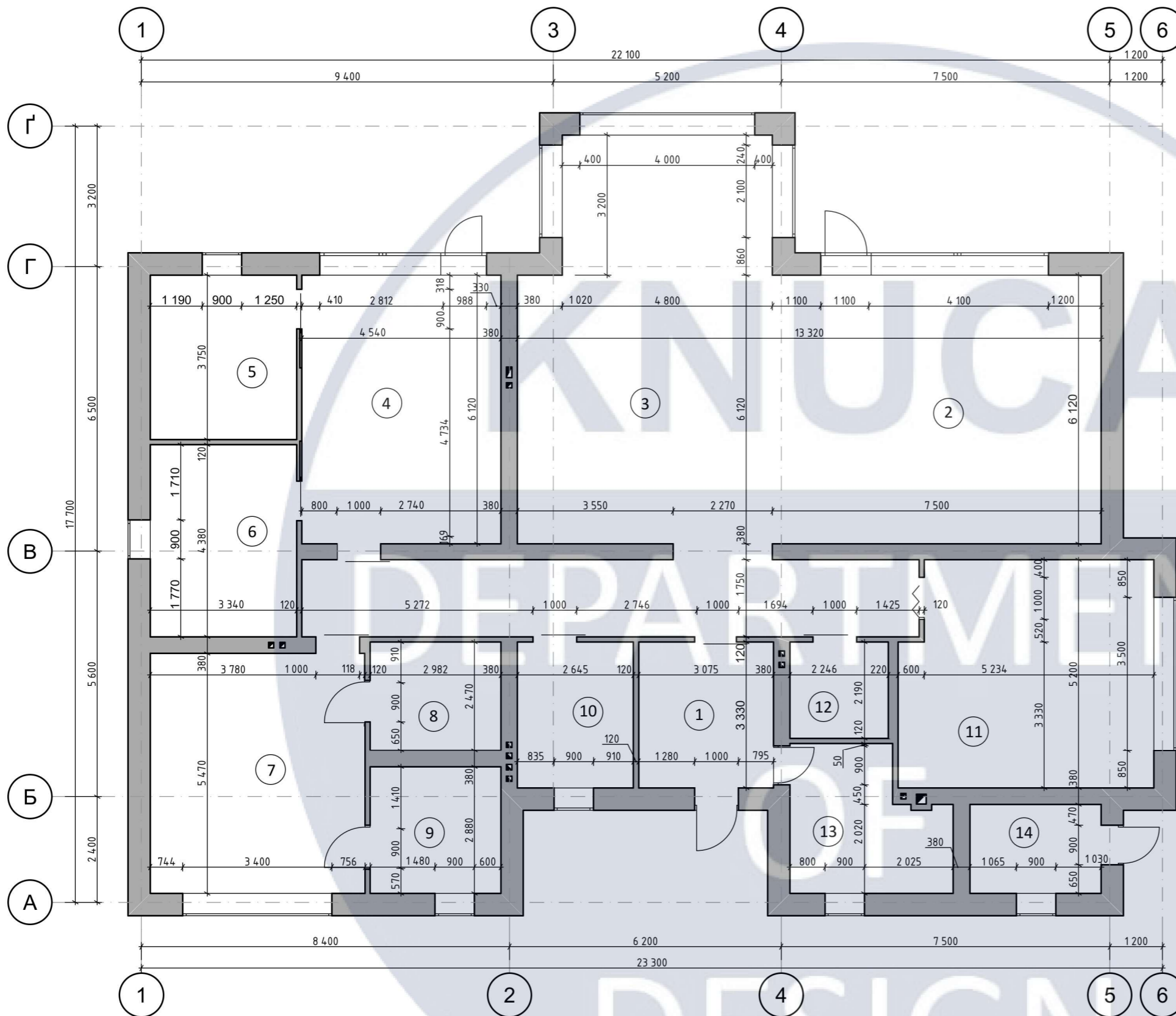

ЕКСПЛІКАЦІЯ ПРИМІЩЕНЬ

№	Найменування	Площа, м ²
1	Передпокій	10,23
2	Вітальня	45,90
3	Кухня-їдальня	50,98
4	Спальня	27,28
5	Гардеробна	13,19
6	Санвузол	13,98
7	Спальня	26,80
8	Санвузол	8,58
9	Гардеробна	7,36
10	Пральня	8,80
11	Спальня	29,21
12	Санвузол	4,90
13	Тех. кімната	10,7
14	Кладова	6,05
		263,96

СПЕЦИФІКАЦІЯ ДВЕРЕЙ

2D-символ	Найменування	Кл.	Зображення	Розмір, мм
	Двері міжкімнатні розпашні Карло Plato-01с	3		2100x1000
	Розсувні двері Megic міжкімнатні	7		2100x1000
	Двері в нішу розсувні Q-top Taurus Clear CalcLess	2		2100x1000
	Двері-гармошка DiCi-6 Білий ясен	1		2030x1000

ПРИМІТКИ:

1. За умовну відмітку 0.000 прийнято рівень чистої підлоги.
2. Всі розміри вказано з урахуванням існуючого шару оздоблюючих матеріалі.
3. Всі розміри вказано у міліметрах, якщо не вказано інше.

					КНУБА 022 Дизайн 2024 ДН 20-1 ДП			
					Дизайн інтер'єру житла для людини з інвалідністю			
Зм.	Арк.	№ докум.	Підпис	Дата	Інтер'єр житла для людини з інвалідністю	Стадія	Арк.	Аркушів
						Н	7	30
Розроб.	Власюк І. О.				Обмірний план після монтажу та демонтажу. М 1:50	Архітектурний факультет		
Керівник	Прокопов О. В.							

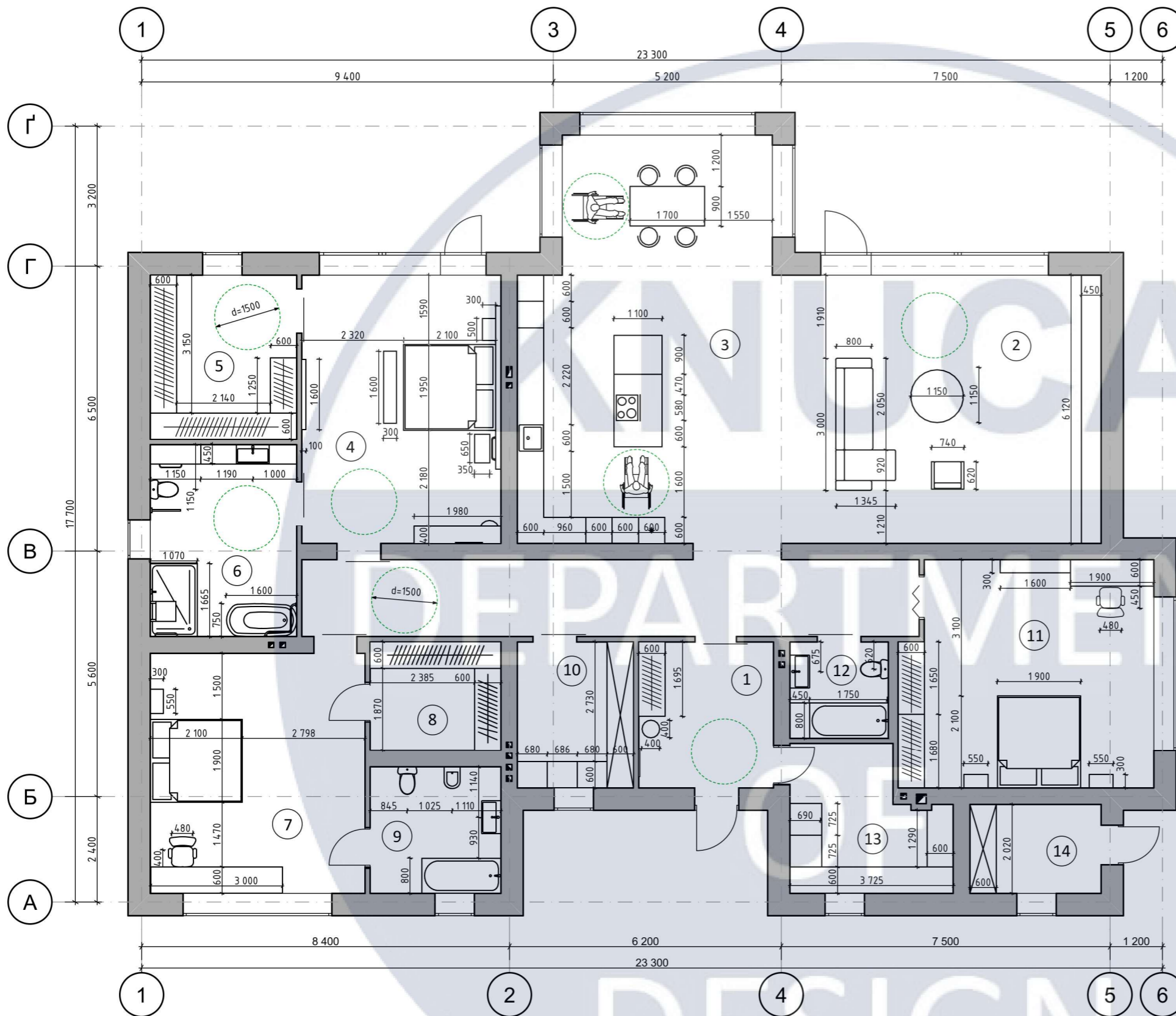

ЕКСПЛІКАЦІЯ ПРИМІЩЕНЬ

№	Найменування	Площа, м ²
1	Передпокій	10,23
2	Вітальня	45,90
3	Кухня-їдальня	50,98
4	Спальня	27,28
5	Гардеробна	13,19
6	Санвузол	13,98
7	Спальня	26,80
8	Санвузол	8,58
9	Гардеробна	7,36
10	Пральня	8,80
11	Спальня	29,21
12	Санвузол	4,90
13	Тех. кімната	10,7
14	Кладова	6,05
		263,96

СПЕЦИФІКАЦІЯ ДВЕРЕЙ

УМОВНІ ПОЗНАЧЕННЯ

- d=1500 мм, зона розвороту інвалідного візку на 360°

ПРИМІТКИ:

1. За умовну відмітку 0.000 прийнято рівень чистої підлоги.
2. Всі розміри вказано з урахуванням існуючого шару оздоблюючих матеріалі.
3. Всі розміри вказано у міліметрах, якщо не вказано інше.

					КНУБА 022 Дизайн 2024 ДН 20-1 ДП			
					Дизайн інтер'єру житла для людини з інвалідністю			
Зм.	Арк.	№ докум.	Підпис	Дата	Інтер'єр житла для людини з інвалідністю	Стадія	Арк.	Аркушів
Розроб.		Власюк І. О.				Н	8	30
Керівник		Прокопов О. В.						
					План розміщення меблів та обладнання. М 1:100		Архітектурний факультет	

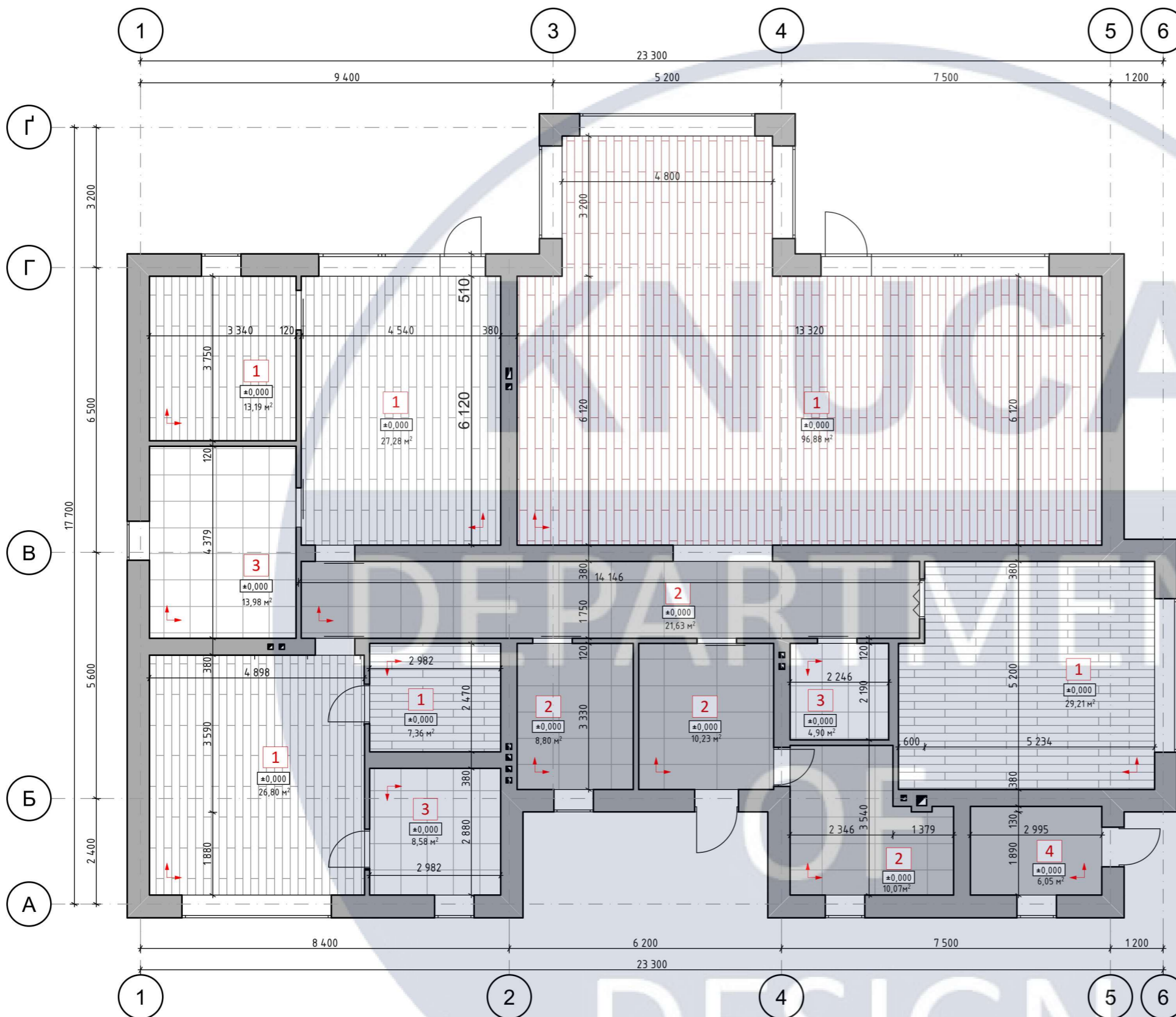

СПЕЦИФІКАЦІЯ ПОКРИТТІВ ПІДЛОГ

№	Вид	Найменування	Зображення	Кількість
1		Вінілова підлога IVC Primero NAVONA STONE		103,84 м ²
2		Вінілова плитка STONEHEDGE IXPE Marble		96,88 м ²
3		Плитка керамограніт Cersanit Falcon white		57,19 м ²
4		Потовщений керамограніт CERRAD CRAFTER SILVER		131,55 м ²
		Вінілова плитка Vinilam		

УМОВНІ ПОЗНАЧЕННЯ

- початок укладання підлогового покриття
- 1 - тип підлоги
- ±0,000 - відмітка верху підлогового покриття

ПРИМІТКИ:

1. За умовну відмітку 0.000 прийнято рівень чистої підлоги.
2. Всі розміри вказано з урахуванням існуючого шару оздоблюючих матеріалі.
3. Всі розміри вказано у міліметрах, якщо не вказано інше.

					КНУБА 022 Дизайн 2024 ДН 20-1 ДП			
					Дизайн інтер'єру житла для людини з інвалідністю			
Зм.	Арк.	№ докум.	Підпис	Дата	Інтер'єр житла для людини з інвалідністю	Стадія	Арк.	Аркушів
Розроб.	Власюк І. О.					Н	9	30
Керівник	Прокопов О. В.							
					План підлоги. М 1:100		Архітектурний факультет	

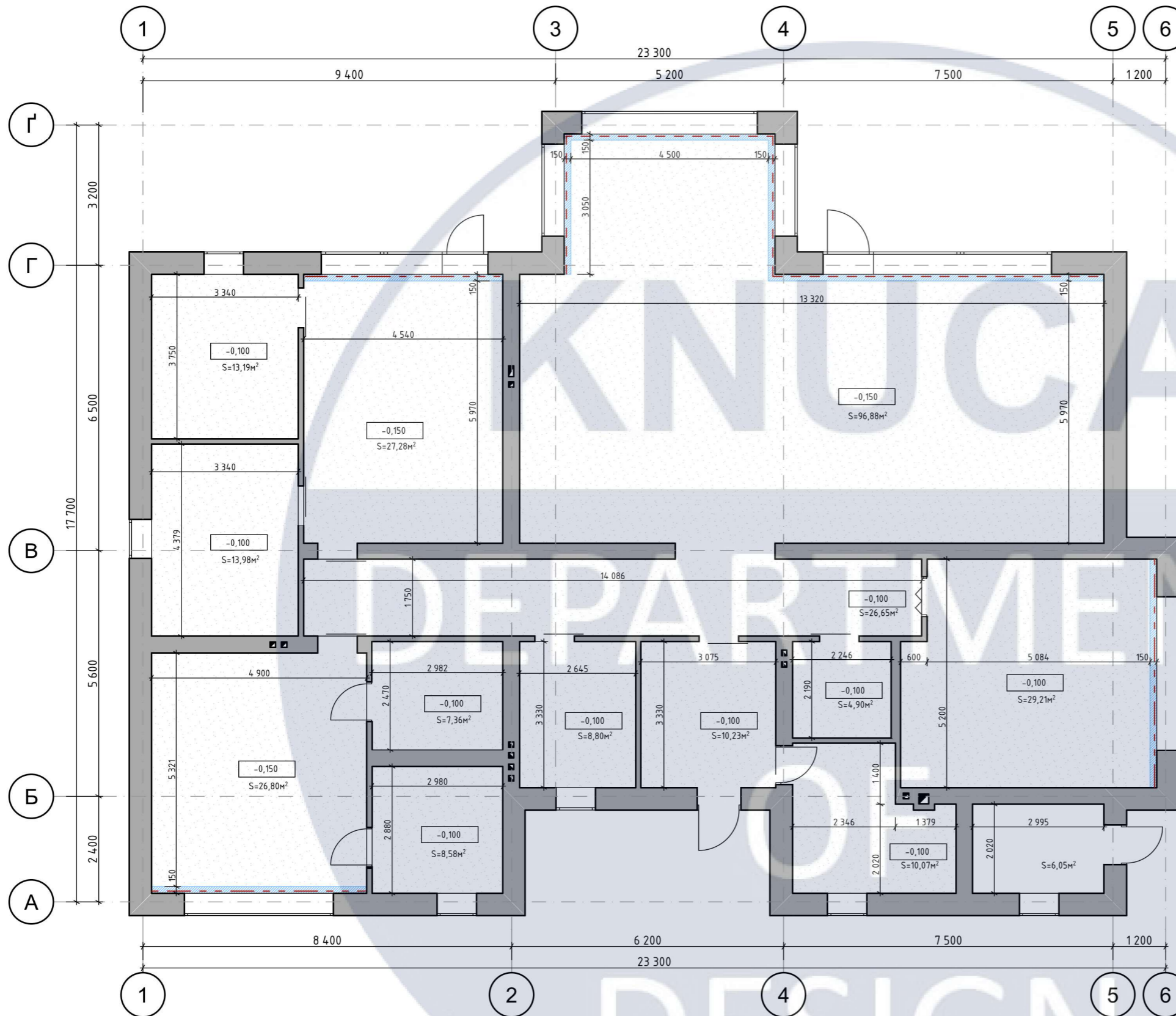

УМОВНІ ПОЗНАЧЕННЯ

- натяжна стеля (біла, матова)
- ніша (фарбування, білий колір)
- відмітка опускання стелі
- тільовий профіль з підсвічуванням
- стельовий карніз

ПРИМІТКИ:

1. За умовну відмітку 0.000 прийнято рівень чистої підлоги.
2. Всі розміри вказано з урахуванням існуючого шару оздоблюючих матеріалі.
3. Всі розміри вказано у міліметрах, якщо не вказано інше.
4. Рівень стелі 3.000

					КНУБА 022 Дизайн 2024 ДН 20-1 ДП			
					Дизайн інтер'єру житла для людини з інвалідністю			
Зм.	Арк.	№ докум.	Підпис	Дата	Інтер'єр житла для людини з інвалідністю	Стадія	Арк.	Аркушів
						Н	10	30
					План стелі. М 1:100	Архітектурний факультет		

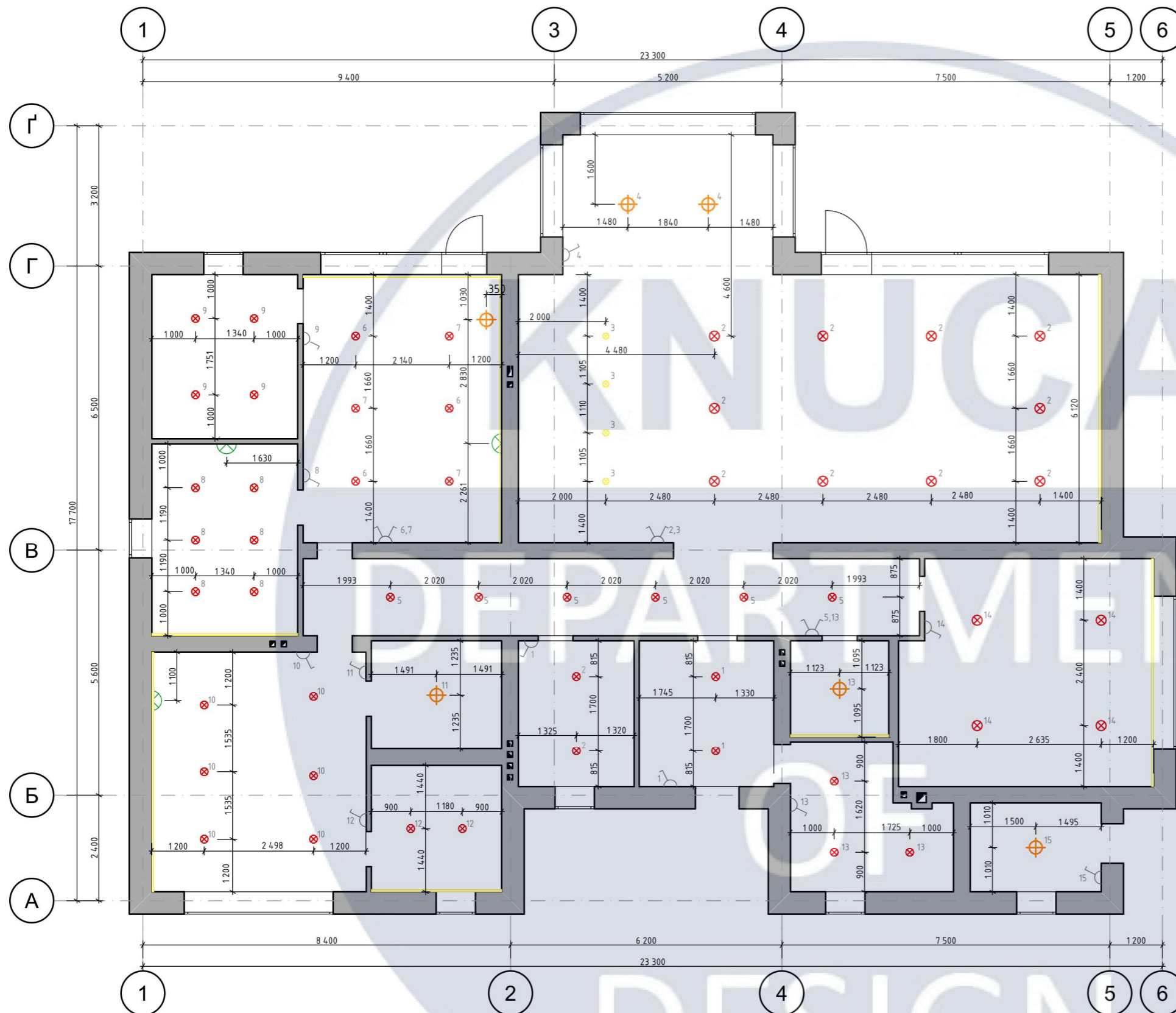

УМОВНІ ПОЗНАЧЕННЯ

- світильник стельовий вбудований
- світильник стельовий підвісний
- настільний світильник
- LED стрічка
- трековий світильник
- одноклавішний вимикач
- двоклавішний вимикач
- 2 - № групи світильників, до яких відноситься вимикач

СПЕЦИФІКАЦІЯ ОСВІТНЮВАЛЬНИХ ПРИЛАДІВ

№	Найменування	Зображення	Кл.
1	Стельовий світильник Nowodvorski NW-8185 Agnes round led		20
2	Точковий світильник VASMAR 54585		30
3	Світильник точковий Berger 3001-DL-1 Black GU10 max		4
4	Світильник підвісний Геотон ТВ260/1 1x60 Вт E27 чорний		2
5	Підвіс Геотон А330-410 Купол 1x40 Вт E27 чорний		3
6	Настінний світильник Zuma Line 5647 Ali		2
7	Бра Nowodvorski NW-10525 Ceramic		2

ПРИМІТКИ:

1. За умовну відмітку 0.000 прийнято рівень чистої підлоги.
2. Всі розміри вказано з урахуванням існуючого шару оздоблюючих матеріалі.
3. Всі розміри вказано у міліметрах, якщо не вказано інше.

					КНУБА 022 Дизайн 2024 ДН 20-1 ДП			
					Дизайн інтер'єру житла для людини з інвалідністю			
Зм.	Арк.	№ докум.	Підпис	Дата	Інтер'єр житла для людини з інвалідністю	Стадія	Арк.	Аркушів
Розроб.	Власюк І. О.					Н	11	30
Керівник	Прокопов О. В.							
					План освітлення. М 1:100	Архітектурний факультет		

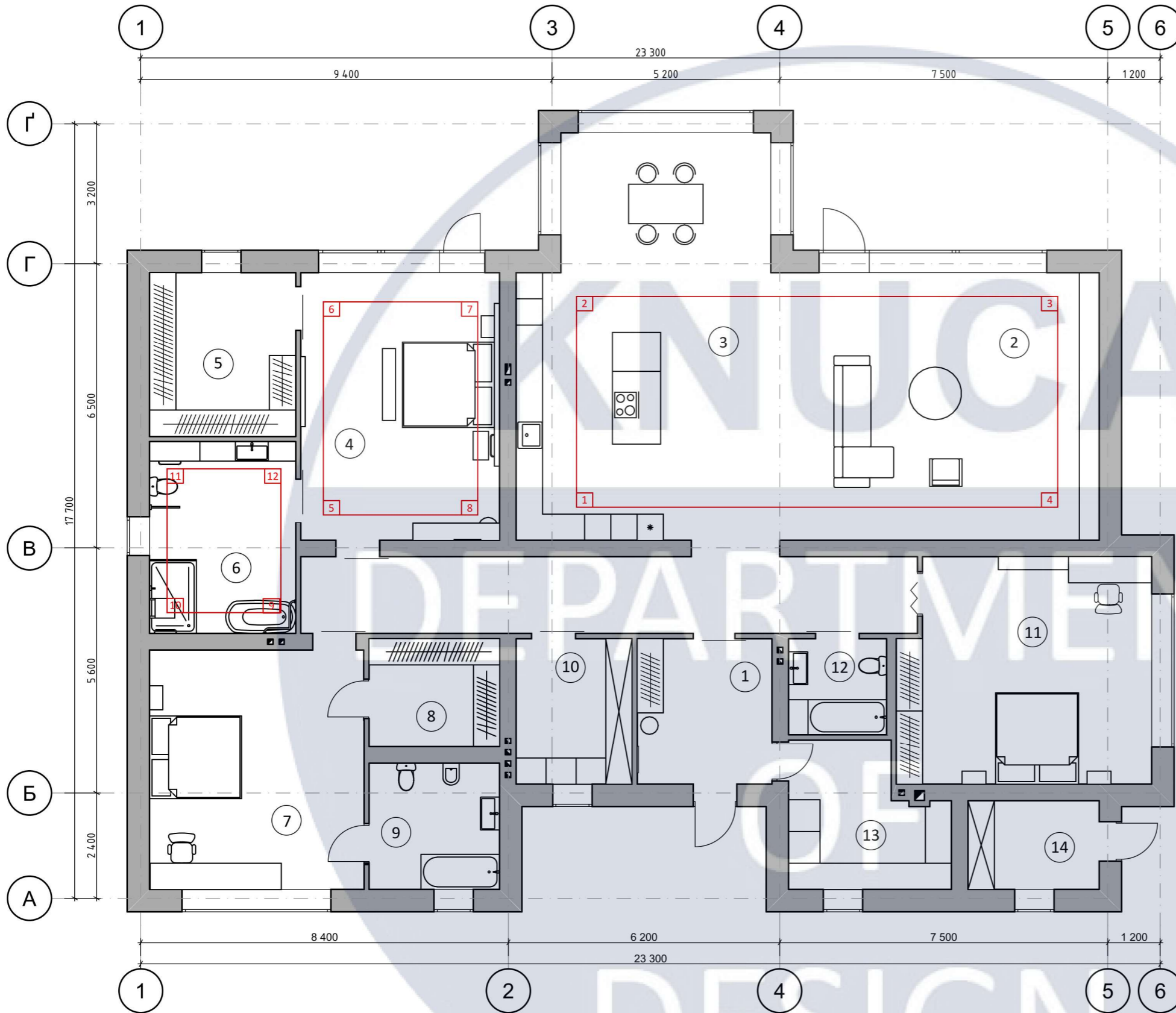

ЕКСПЛІКАЦІЯ ПРИМІЩЕНЬ

№	Найменування	Площа, м ²
1	Передпокій	10,23
2	Вітальня	45,90
3	Кухня-їдальня	50,98
4	Спальня	27,28
5	Гардеробна	13,19
6	Санвузол	13,98
7	Спальня	26,80
8	Санвузол	8,58
9	Гардеробна	7,36
10	Пральня	8,80
11	Спальня	29,21
12	Санвузол	4,90
13	Тех. кімната	10,7
14	Кладова	6,05
		263,96

УМОВНІ ПОЗНАЧЕННЯ

4 - маркування кутів приміщення

ПРИМІТКИ:

1. За умовну відмітку 0.000 прийнято рівень чистої підлоги.
2. Всі розміри вказано з урахуванням існуючого шару оздоблюючих матеріалі.
3. Всі розміри вказано у міліметрах, якщо не вказано інше.

					КНУБА 022 Дизайн 2024 ДН 20-1 ДП			
					Дизайн інтер'єру житла для людини з інвалідністю			
Зм.	Арк.	№ докум.	Підпис	Дата	Інтер'єр житла для людини з інвалідністю	Стадія	Арк.	Аркушів
Розроб.	Власюк І. О.					Н	12	30
Керівник	Прокопов О. В.							
					План маркування кутів приміщень. М 100	Архітектурний факультет		

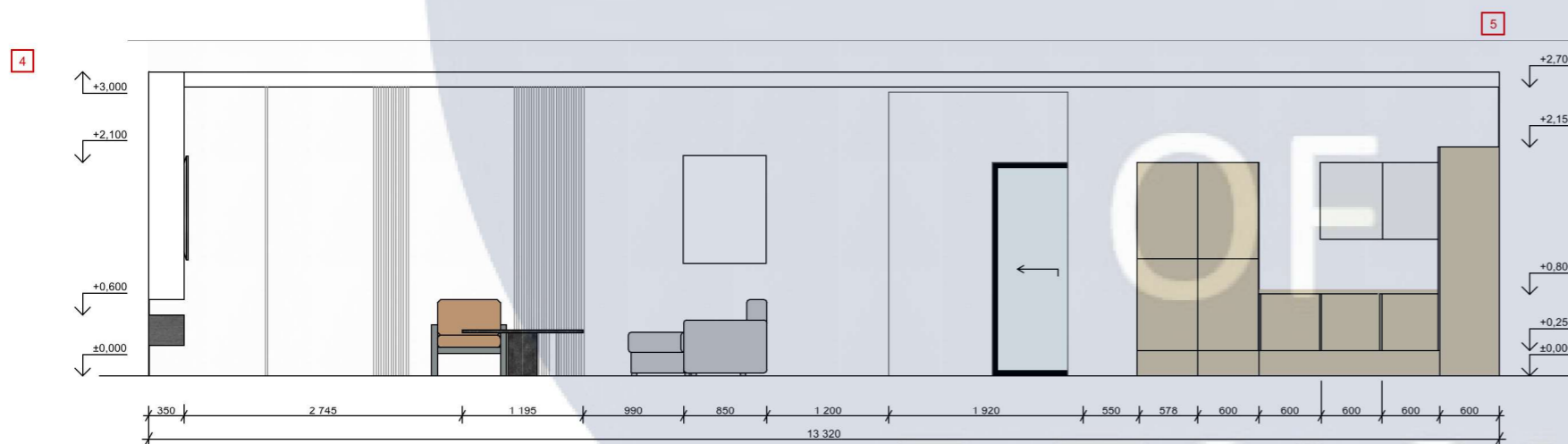
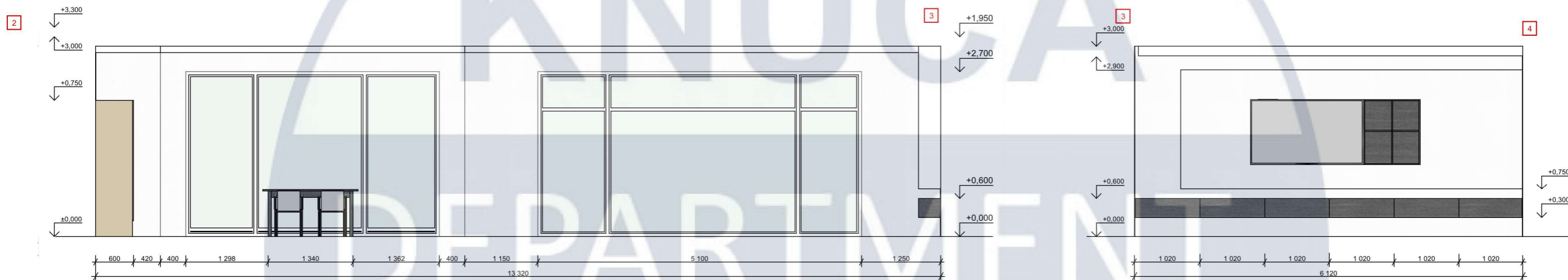
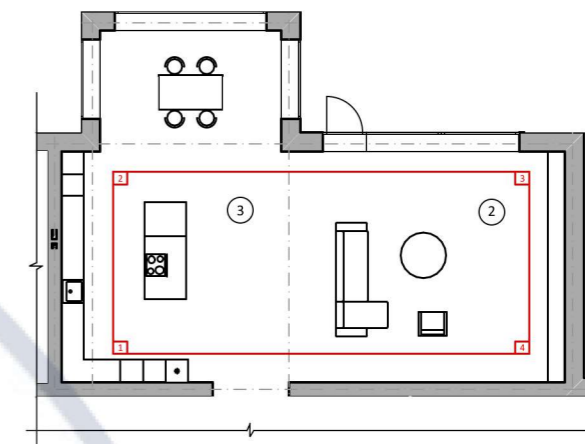
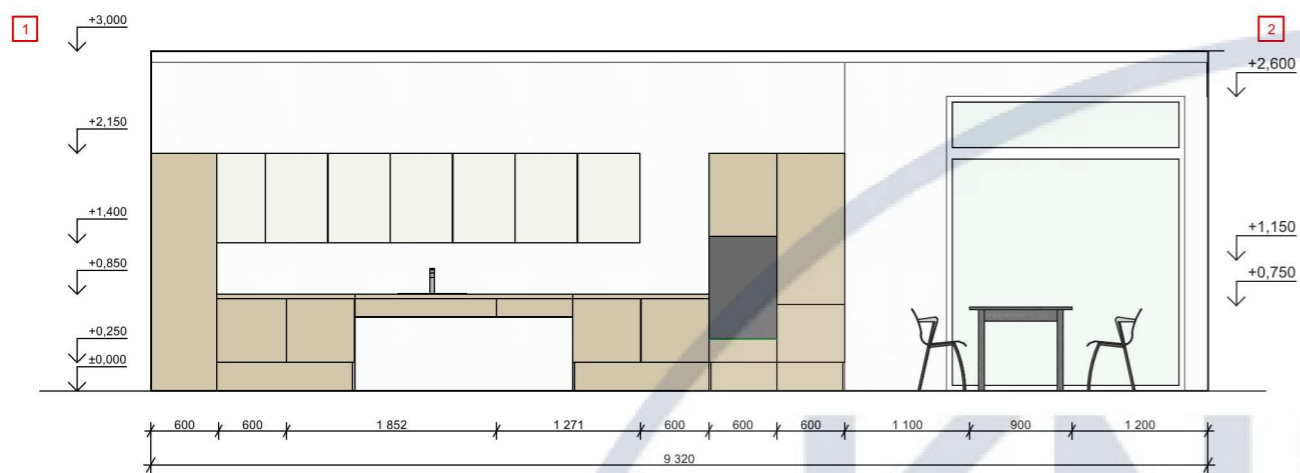

СПЕЦИФІКАЦІЯ МАТЕРІАЛІВ

№	Найменування	Зображення
1	Декоративна штукатурка Версаль (Versailles)	
2	Фарба акварельна 20мл Rembrandt (фарба Біла китайська 108)	

					КНУБА 022 Дизайн 2024 ДН 20-1 ДП			
					Дизайн інтер'єру житла для людини з інвалідністю			
Зм.	Арк.	№ докум.	Підпис	Дата	Інтер'єр житла для людини з інвалідністю	Стадія	Арк.	Аркушів
Розроб.	Власюк І. О.					Н	13	30
Керівник	Прокопов О. В.							
					Розгортка стін кухні-вітальні. М 1:50		Архітектурний факультет	

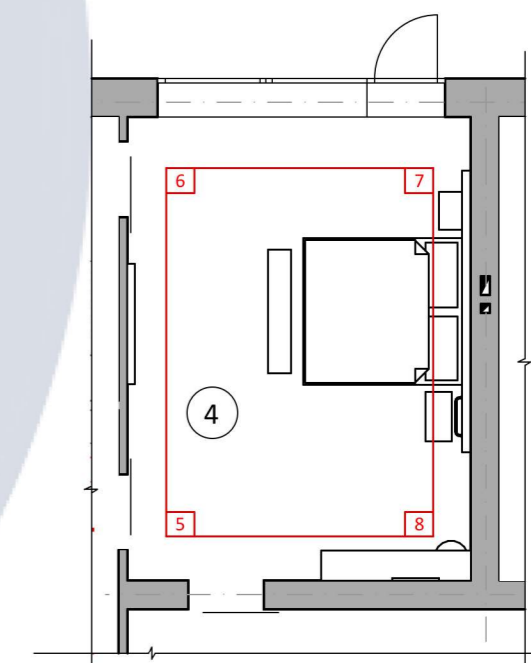
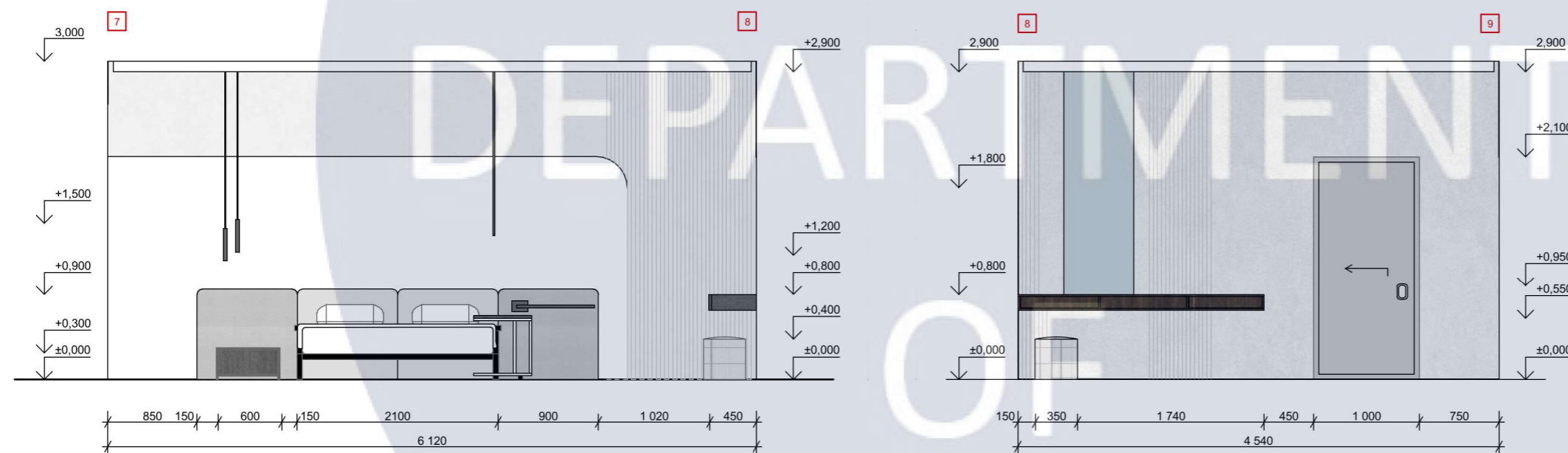
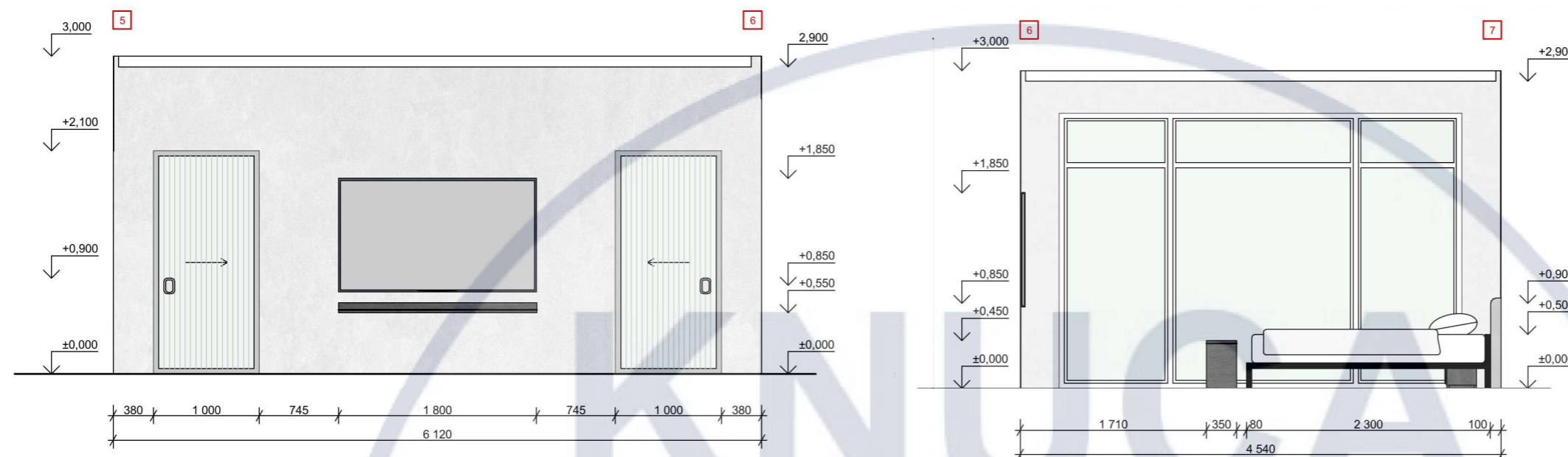

СПЕЦИФІКАЦІЯ МАТЕРІАЛІВ

№	Найменування	Зображення
1	Декоративна штукатурка Версаль (Versailles)	
2	Фарба акварельна 20мл Rembrandt (фарба Біла китайська 108)	

Зм.	Арк.	№ докум.	Підпис	Дата
Розроб.		Власюк І. О.		
Керівник		Прокопов О. В.		

КНУБА 022 Дизайн 2024 ДН 20-1 ДП			
Дизайн інтер'єру житла для людини з інвалідністю			
Інтер'єр житла для людини з інвалідністю	Стадія	Арк.	Аркушів
	Н	14	30
Розгортка стін спальної кімнати М 1:50		Архітектурний факультет	

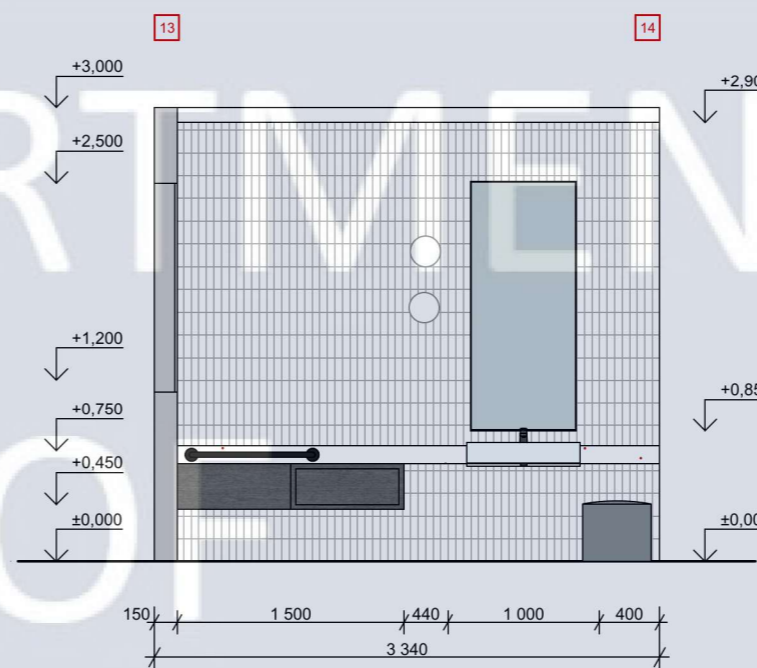
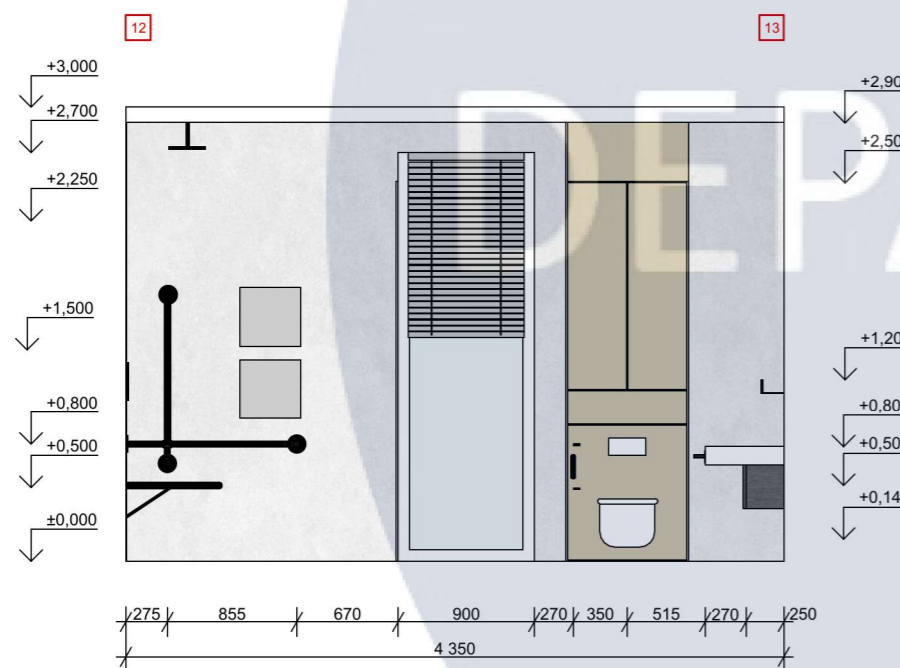
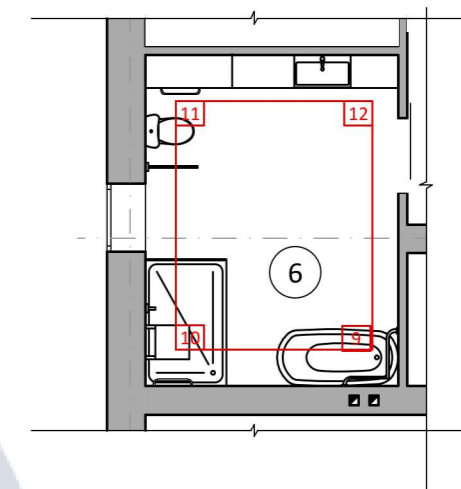
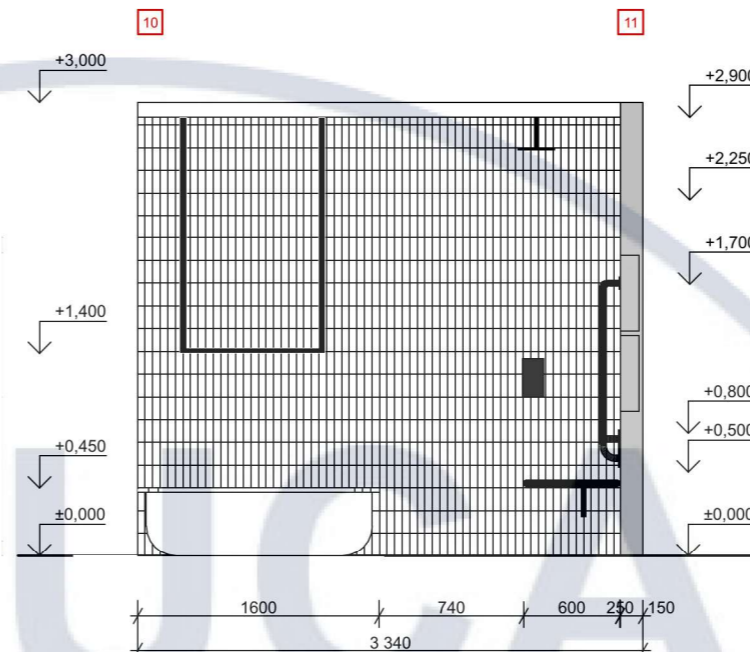
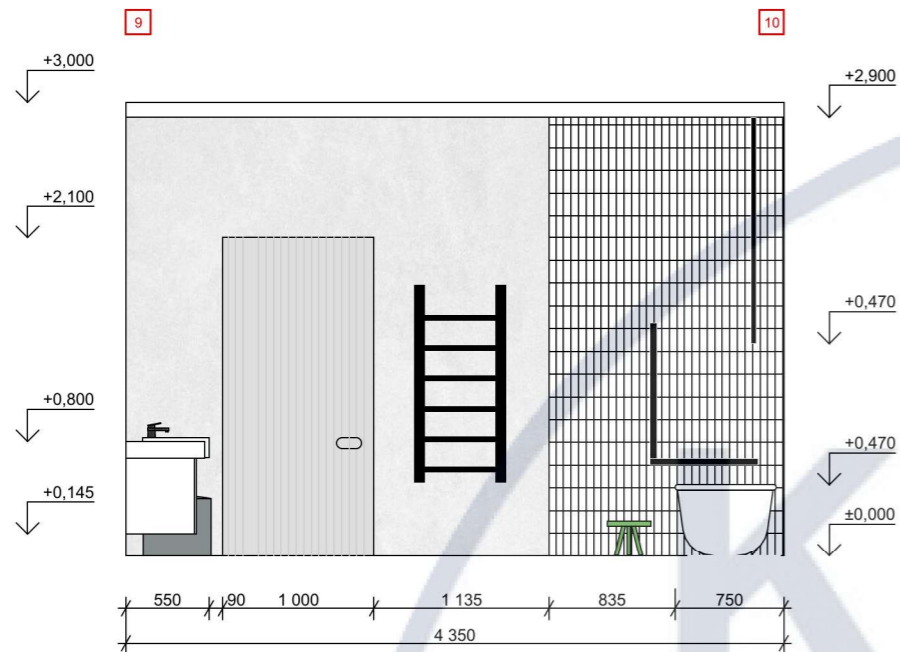

СПЕЦИФІКАЦІЯ МАТЕРІАЛІВ

№	Найменування	Зображення
1	Фарба акрилатна матова Aura Luxpro Колір: SPIRIT 5-37-2	
2	Мозаїка Intermatex Tech Piano White 296x299 мм	
3	Панель МДФ AGT 397 Дуб натуральний матовий 2800x1220x18 мм	

Зм.	Арк.	№ докум.	Підпис	Дата
Розроб.	Власюк І. О.			
Керівник	Прокопов О. В.			

КНУБА 022 Дизайн 2024 ДН 20-1 ДП			
Дизайн інтер'єру житла для людини з інвалідністю			
Інтер'єр житла для людини з інвалідністю	Стадія	Арк.	Аркушів
		Н	15
Розгортка стін санвузла. М 1:50		Архітектурний факультет	



















КНУСА

РОЗРОБКА ЕЛЕМЕНТУ КУХОННОГО ОБЛАДНАННЯ

DEPARTMENT

OF

DESIGN

ВИД СПЕРЕДУ М 1:20

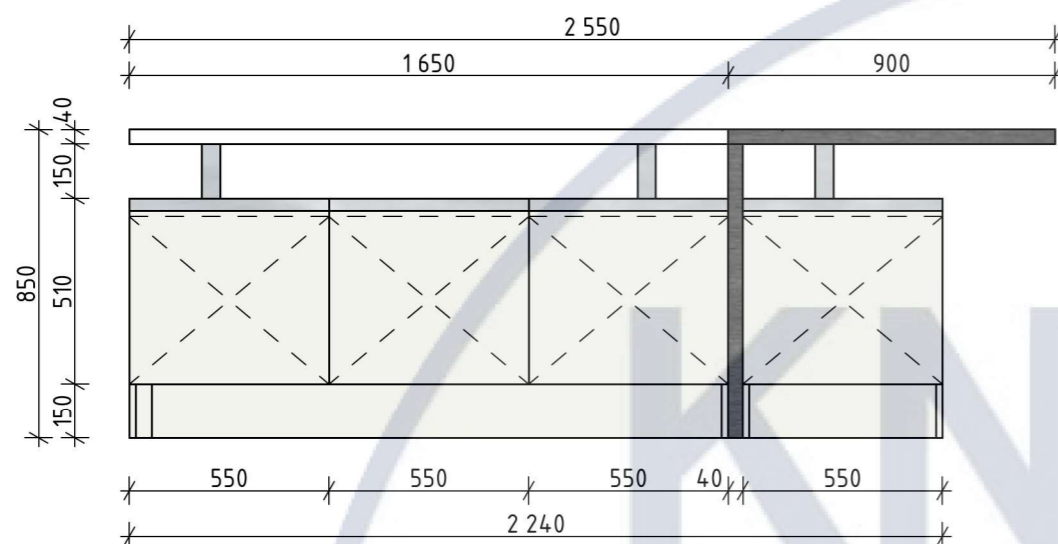

ВИД ЗБОКУ М 1:20

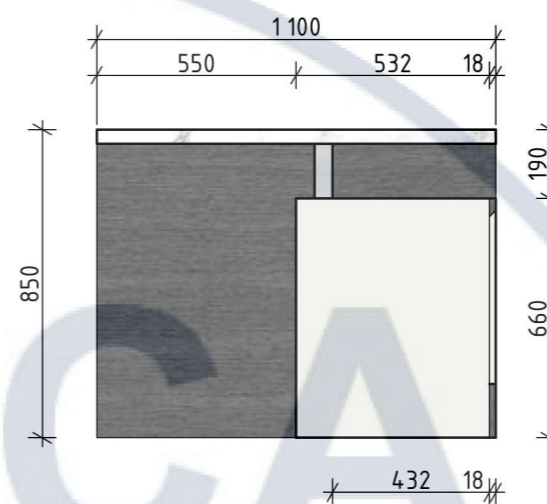

ВИД ЗГОРИ М 1:20

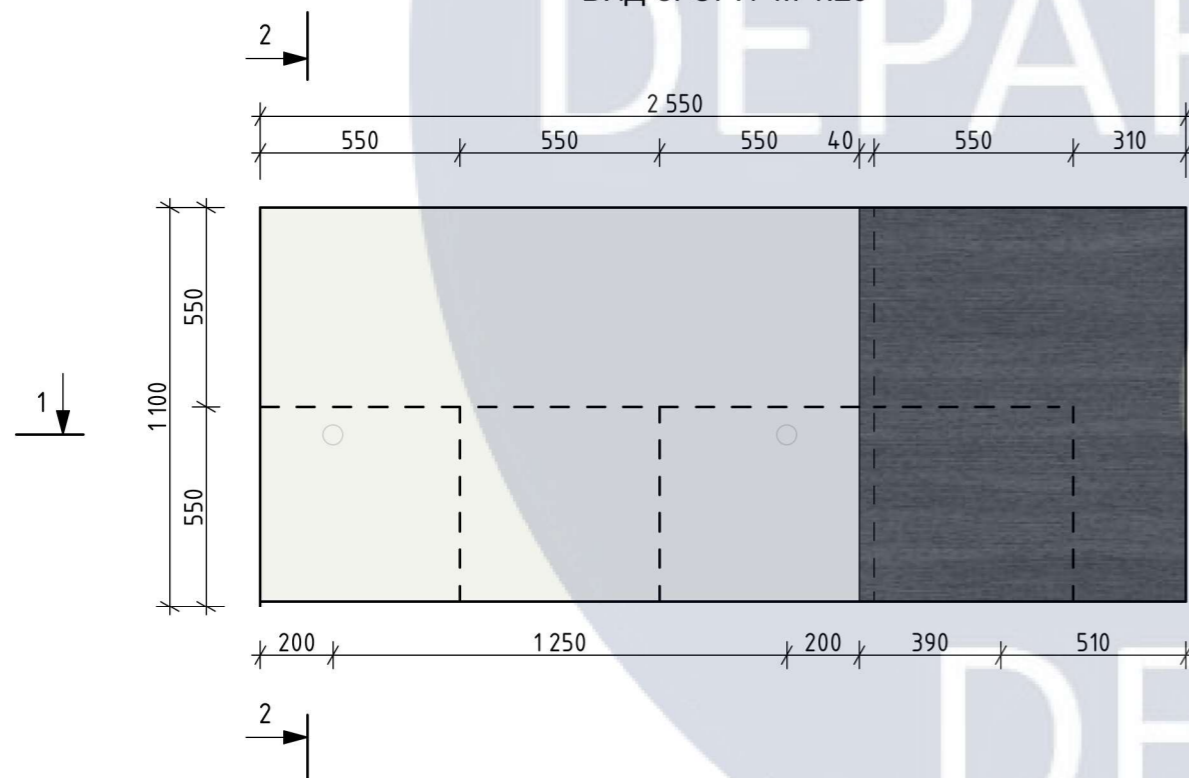

АКСОНОМЕТРИЧНІ ПРОЕКЦІЇ

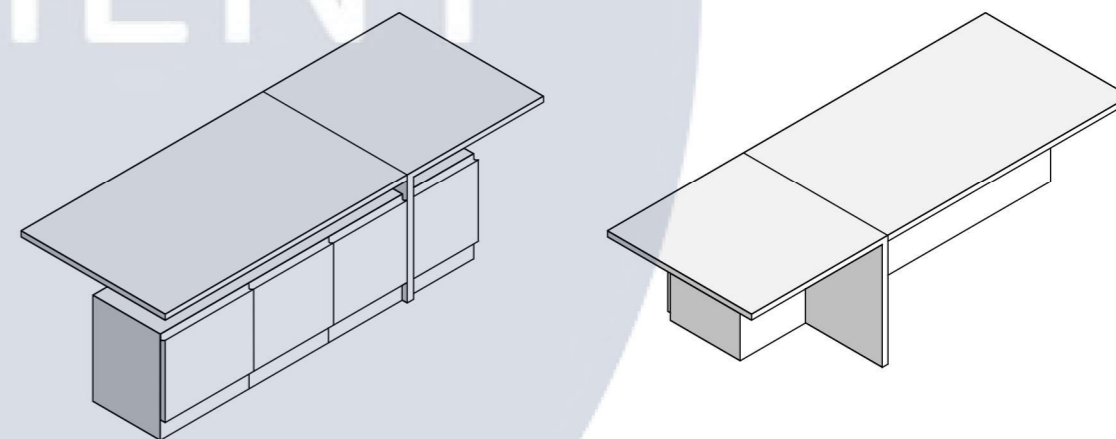

					КНУБА 022 Дизайн 2024 ДН 20-1 ДП			
					Дизайн інтер'єру житла для людини з інвалідністю			
Зм.	Арк.	№ докум.	Підпис	Дата	Інтер'єр житла для людини з інвалідністю	Стадія	Арк.	Аркушів
						Н	26	30
					Ортогональні проєкції 1:20 АксонOMETричні проєкції		Архітектурний факультет	

РОЗРІЗ 1-1 М 1:20

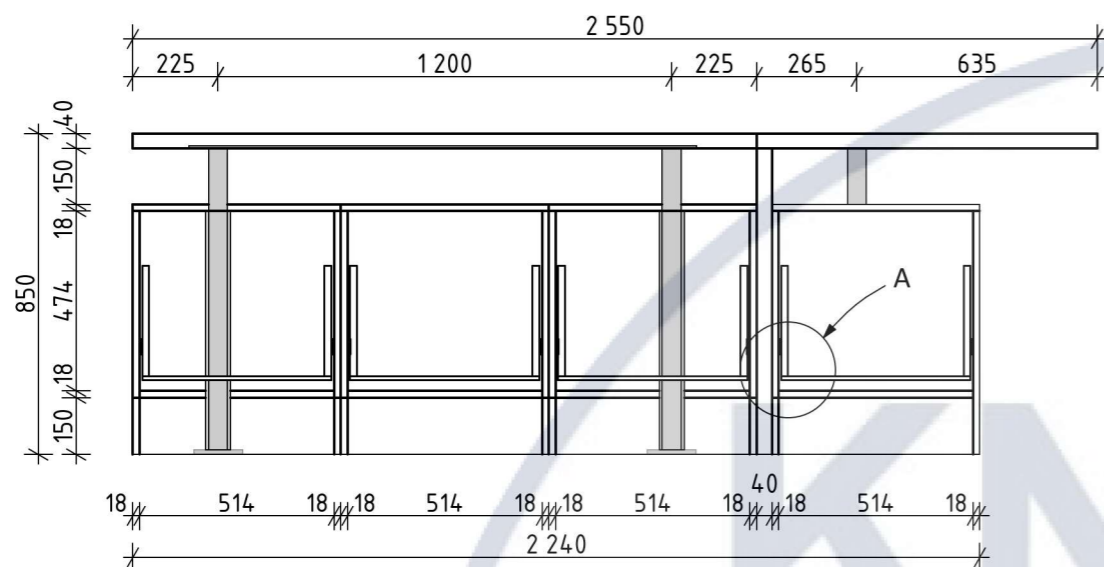

РОЗРІЗ 2-2 М 1:20

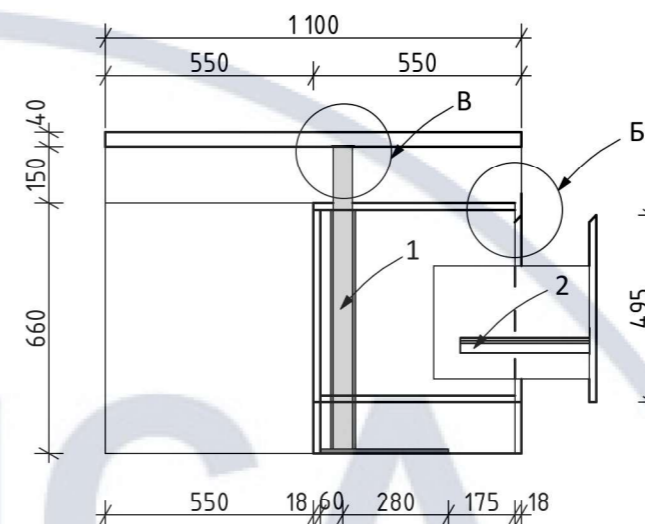

ВУЗЛ А М 1:2

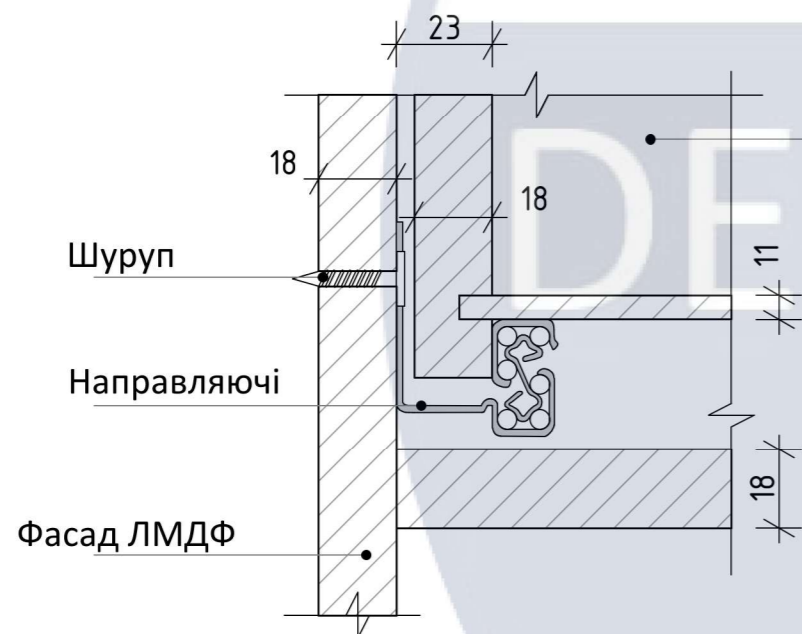

ВУЗЛ Б М 1:2



ВУЗЛ В М 1:5

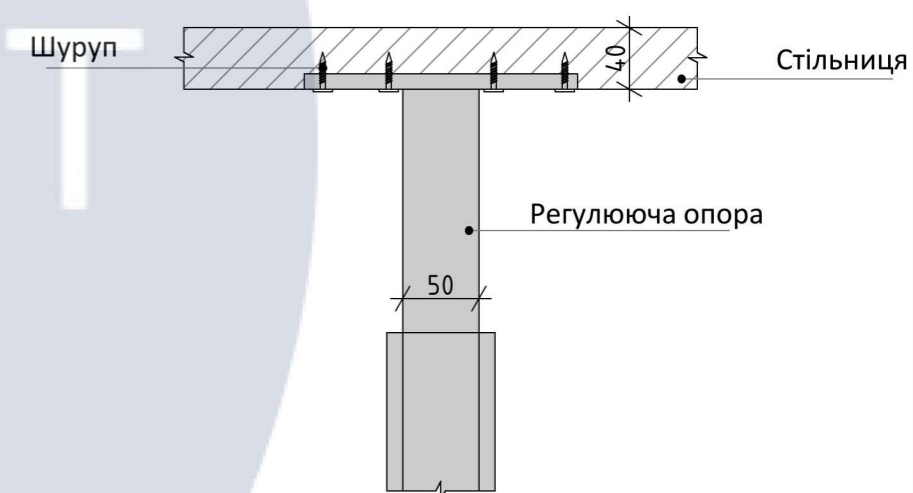

СПЕЦИФІКАЦІЯ ФУРНІТУРИ

№	Найменування	Зображення	Кл.
1	Опори для столу регульованого по висоті Kaidi RE500		1
2	Комплект направляючих Quadro повн/в з доводчиком L=250 EB=23		4
3	Саморізи оцинковані 4,0 x 13мм		-

					КНУБА 022 Дизайн 2024 ДН 20-1 ДП			
					Дизайн інтер'єру житла для людини з інвалідністю			
Зм.	Арк.	№ докум.	Підпис	Дата	Інтер'єр житла для людини з інвалідністю	Стадія	Арк.	Аркушів
Розроб.	Власюк І. О.					Н	27	30
Керівник	Прокопов О. В.				Розріз 1-1 М 1:20, Розріз 2-2 М 1:20 Вузл А М 1:2, Вузл Б М 1:2, Вузл В М 1:5			
					Архітектурний факультет			

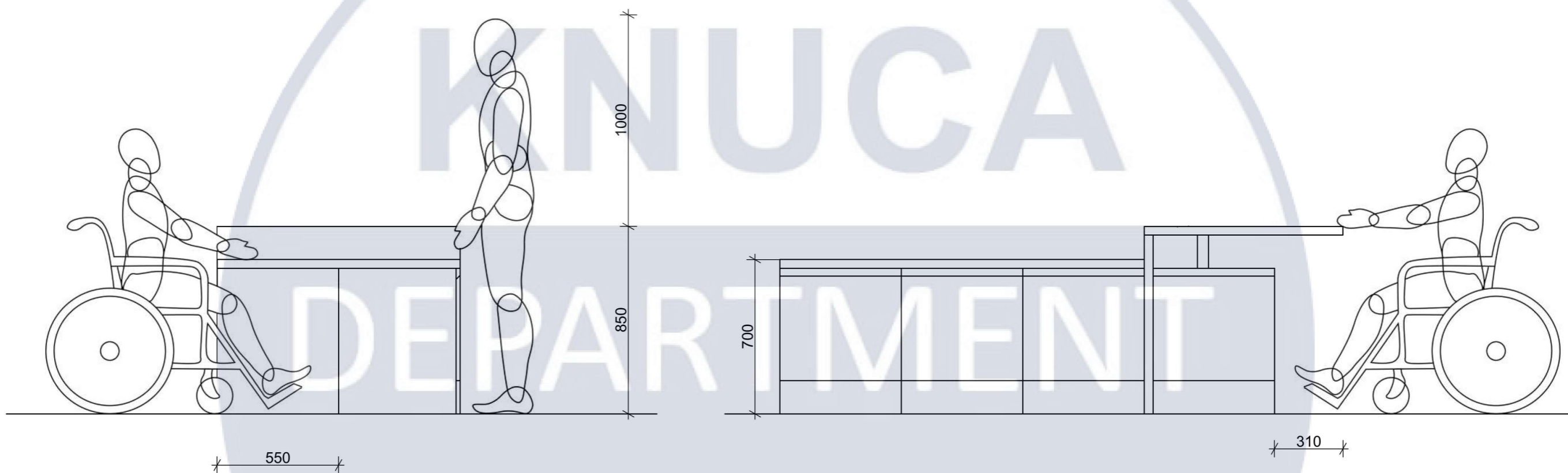

					КНУБА 022 Дизайн 2024 ДН 20-1 ДП			
					Дизайн інтер'єру житла для людини з інвалідністю			
Зм.	Арк.	№ докум.	Підпис	Дата	Інтер'єр житла для людини з інвалідністю	Стадія	Арк.	Аркушів
						Н	28	30
					Ергономічна схема		Архітектурний факультет	













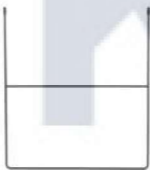







СПЕЦИФІКАЦІЯ МАТЕРІАЛІВ

№	Найменування	Зображення
1	Стільниця LuxeForm L0222 Хортиця вологостійка 3050x600x40мм	
2	ЛМДФ двостороння КОРОСТЕНЬ (780 кг/м³) (26л) 2800x2070x18мм	
3	Мармурова плита для стільниць Atlas Concorde 40 мм	

					КНУБА 022 Дизайн 2024 ДН 20-1 ДП			
					Дизайн інтер'єру житла для людини з інвалідністю			
Зм.	Арк.	№ докум.	Підпис	Дата	Інтер'єр житла для людини з інвалідністю	Стадія	Арк.	Аркушів
Розроб.	Власюк І. О.					Н	29	30
Керівник	Прокопов О. В.				Архітектурний факультет			
					Перспективне зображення кухонного острова			

Специфікація меблів та обладнання

№	Найменування	Зображення	Приміщення	Кількість, м ²	Ціна, грн/шт	Код товару	Веб-посилання
1	Пуф Mellow 30 Білий		Ванна кімната	1	1949.00	114739249	https://kupistul.ua/puf-mellow-30/739249?gad_source=1&gclid=Cj0KCQjwvb-zBhCmARIsAAfUI2swoVtP8mSooLBcEvg7GuSRFsiXaSkIUyPij2c1t_3Utr1wMWcaKPoAajYmEALw_wcB
2	Табурет Yumbi Натуральний		Ванна кімната	1	2146.00	90910475	https://kupistul.ua/ua/taburet-yumbi/910475?gad_source=1&gclid=Cj0KCQjwsaqzBhDdARIsAK2gqnfYVNVmHYkei-5uxHGY-p_yrG_XO06WLX564t0S6IMidud0vC_Es6MaAm_pEALw_wcB
3	Рейл для одягу Roof Square підвісний		Ванна кімната	1	2300.00	M0000177486	https://mills.com.ua/ua/veshalki/hairpinlegs-m0000177486/?gad_source=1&gclid=CjwKCAjw34qzBhBmEiwoUQCf6Sr2y8ZP1k1zM6n0uyh8389RrwSANvbCklewmutlBkmbTdkSf1wbxocVSMQAvD_BwE
4	Поручень настінний MEDICLINICS нержавіючої сталі чорний BG2800B		Ванна кімната	3	5246.00	173743	https://drop.ua/ru/poruchen-nastinnyi-dlia-vannoi-mediclinics-100mm-vyhnutyi-okruhlyi-iz-nerzhaviiuchoi-stali-chornyi-bg2800b/?utm_source=google&utm_medium=merchant?utm_source=google&utm_medium=merchant&ut
5	Поручень для ванни Mediclinics 695 мм Нержавіюча сталь/Чорний матовий (BR2600B)		Ванна кімната	4	2625.00	MP12849069	https://epicentrk.ua/shop/mplc-porucen-dla-vanni-mediclinics-695-mm-nerzaviuca-stal-cornij-matovij-br2600b-1ee87e31-6ebf-6764-b9a7-f58e3d2f9b09.html?gad_source=4&gclid=Cj0KCQjwsaqzBhDdARIsAK2gqncGmQExJ
6	Поручень для інвалідів кутовий лівий, Ø 32м - 700 * 500 мм		Ванна кімната	1	2050.00	PV-05L	https://vida-med.com.ua/tovari-osobistogo-vikoristannya/medichne-nbBuGZnKqCYQpoFhVHKwVZw1YbvBn9xIVh4aAnLXEALw_wcB
7	Сидіння відкидне MAXIFLOW для душової kabini SU-4820.4043S		Ванна кімната	1	2529.00	393156159	https://bt.rozetka.com.ua/ua/maxiflow-su-48204043s/p393156159/?gad_source=4&gclid=Cj0KCQjwsaqzBhDdARIsAK2gqnc3R25tGrORJndG2afTO3-TynSo5fZtf-7SpEsNkjwxui9AjYVtCXsaAgPuEALw_wcB
8	Тумба навесная Грейд Торино 402x128x320 мм графіт		Ванна кімната	1	621.00	80726232	https://epicentrk.ua/shop/stil-shukhliada-hreid-torino-hrafit-402x128x320-mm.html?gad_source=1&gclid=Cj0KCQjwsaqzBhDdARIsAK2gq
9	Дзеркало прямокутне Art-com 1260x560 мм безрамне		Ванна кімната	1	1 340	MP8285144	https://epicentrk.ua/ua/shop/mplc-dzerkalo-pryamokutne-art-com-1260kh560-mm-bezramne-br6-1ed29e2d-06bc-6580-90e7-b37f797bbf98.html?Lw_wcB

№	Найменування	Зображення	Приміщення	Кількість, м ²	Ціна, грн/шт	Код товару	Веб-посилання
10	IKEA Полиця для фотографій MOSSLANDA МОССЛЕНДА		Спальня	1	413,00	702.921.04	https://home-club.com.ua/ua/ikea-70292104?gad_source=1&gclid=Cj0KCQjwvb-zBhCmARIsAAfUI2syvOevbJ4HUPM3nOVZON2jpt3QuA2AiLuMkLcvZ5JQw6wy_KloHP8aAv8IEALw_wcB
11	Приставной столик Easy Living Black Ø46cm		Вітальня	1	5016,00	87948	https://kare-design.in.ua/ua-one-57971-.html
12	LIRU Низький Табурет Творчий Туалетний		Санвузл	1	6 885,00	PH-67602-1	https://prohouse.com.ua/p2154549400-puf-67602.html
13	Диван S25		Вітальня	1	49 560,00	4908	https://his.ua/product/divan-s25?utm_source=google&utm_medium=cpc&utm_campaign=pm-ax-kyiv&utm_term=&gad_source=1&gclid=Cj0KCQjwvb-zBhCmARIsAAfUI2vww45uETxxOT6zN9MlcxlcuvkOSnyrad1_5YmeGryNZV7oJGbl-4saAnNUEALw_wcB
14	Крісло POLIFORM MAD JOCKER		Вітальня	1	51 558,00	108119	https://sts.ua/ua/product/108119/kreslo_poliform_mad_jocker/
15	Пуф м'який Halmar ARUNA 36x44 см Чорний/Білий		Вітальня	1	1 755,00	69235	https://prom.ua/ua/p1823544378-puf-myagkij-halmar.html?token=v2%3AzuKGGwxHVUuKDRwRaeUNeKI-U3sRpuVDkJuScxi-Lt8VklzLfvzSs39E4G6tsiw0GI66L0cvQenseCke1-8qvaa6XLxyvMKKbSrgcWUgCa88ocLOjqmO9TqNkN8Pa0&campaign_id=1853969&product_id=1823544378&source=prom%3Asearch%3Atag%3Aserp&locale=uk&category_ids=15030315&from_spa=true
16	Стілець Doppio Magic Velvet 2202		Кухня	4	8 072,00	701673	https://feshmebel.com.ua/ua/stolovaja/stulja/stul-doppio-magic-velvet-2202/
17	Стіл Спейс овальний 120-155 RAL 9003 RAL		Кухня	1	11 226,00	800858	https://feshmebel.com.ua/ua/stolovaja/stoly/stol-speys-oval-120-160/?gad_source=4&gclid=Cj0KCQjwvb-zBhCmARIsAAfUI2spsDfaFBOO2-1yJKegB23L9i5-e8vakOLZ-HYvgEcnTN1GjIUmxBMaAiTgEALw_wcB
18	Стол журнальный на колесах лофт Bonro 1045		Спальня	1	1 285,00	42800040	https://bonro.ua/ru/stil-zhurnalnyi-na-kolesakh-loft-bonro-1045-42800040/