

**АТЕСТАЦІЙНА ВИПУСКНА РОБОТА НА
ЗДОБУТТЯ ОСВІТНЬОГО СТУПЕНЯ
БАКАЛАВР АРХІТЕКТУРИ**

на тему:

**«Готельний комплекс біля с. Поташня
Київської області»**

загальним обсягом 8 аркушів формату А1, пояснювальна записка 50 с.

Виконала: студентка групи Арх-41А
191 «Архітектура та містобудування»

Хоптюк Ірина Миколаївна

Керівники: доц .Третяк Максим Едуардович,
доц. Лисюк Геннадій Григорович

Київ - 2023 р.

Містобудівне рішення

УЧЕБНАЯ ВЕРСИЯ ARCHICAD

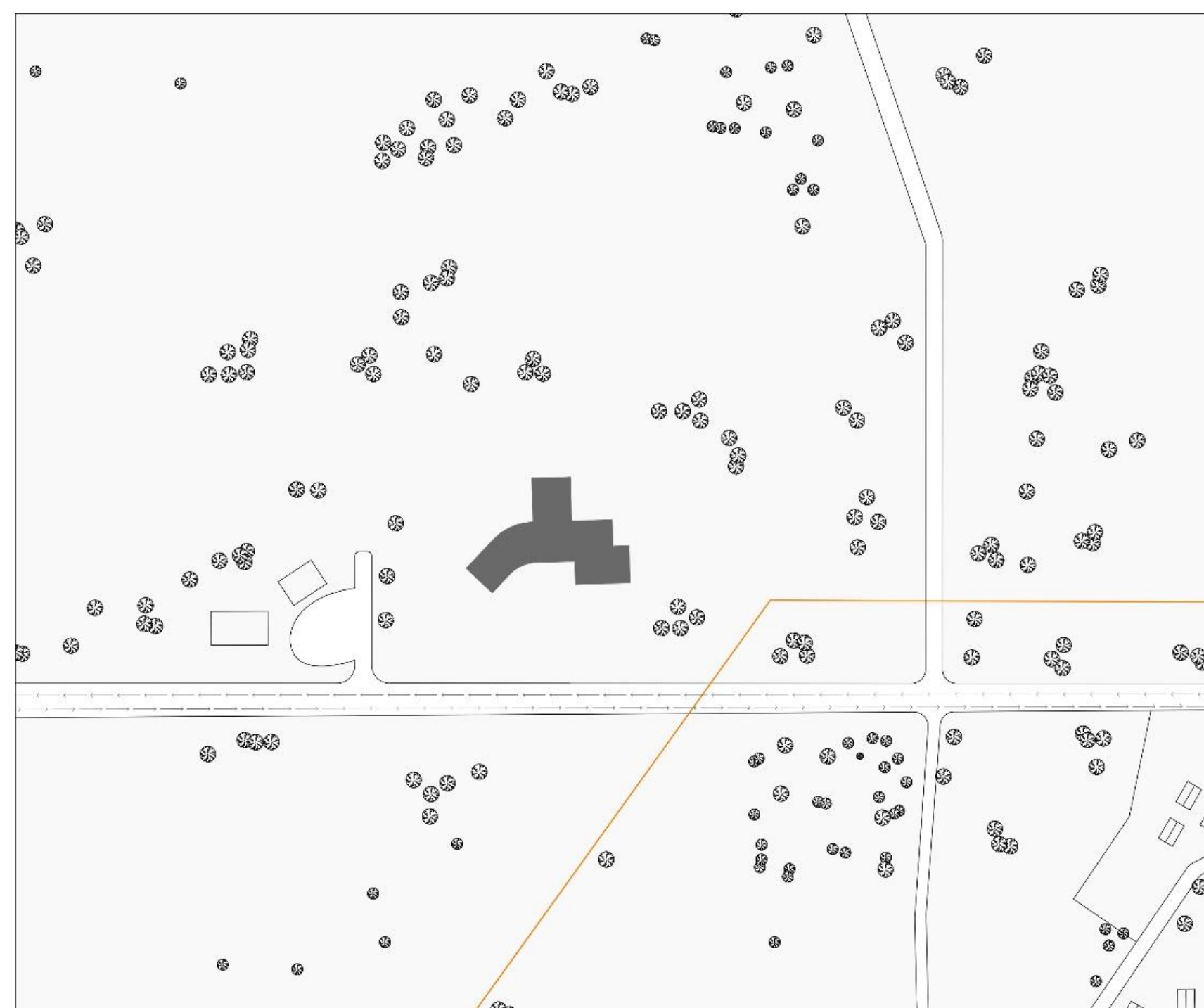
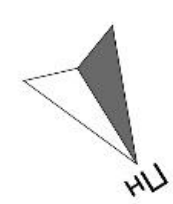

- Умовні позначення до ситуаційного плану
- Запроєкована будівля
 - Територія с. Поташня
 - Зелені насадження
 - Головна автомагістраль

Ситуаційний план

М 1:2000

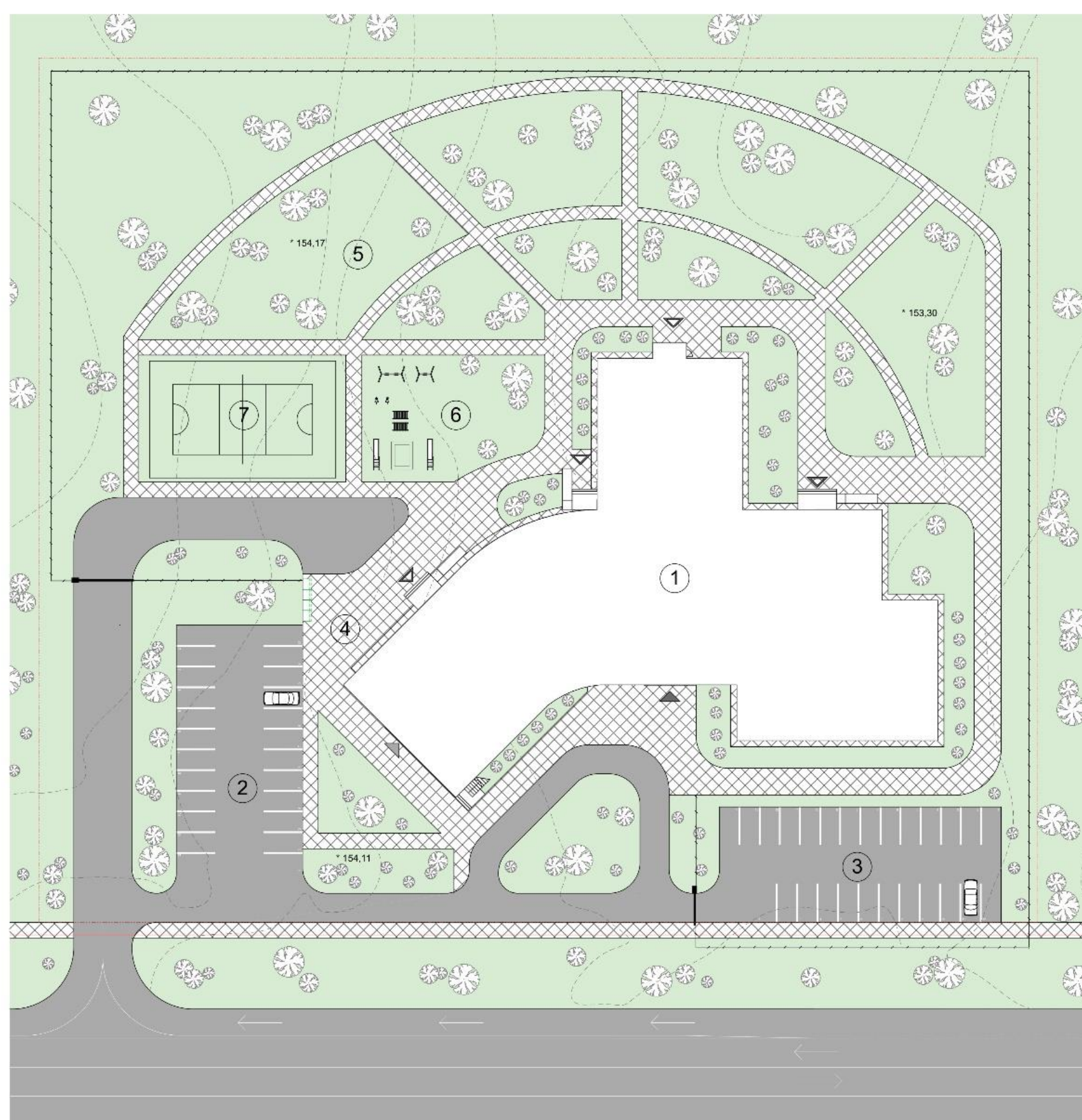
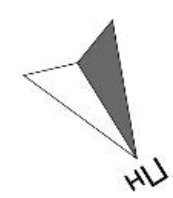

- Експлікація до генерального плану
- | № | Назва |
|----|---------------------------------|
| 1. | Запроєкована будівля |
| 2. | Стоянка до магазину |
| 3. | Стоянка для відвідувачів готелю |
| 4. | Господарська зона |
| 5. | Паркова зона |
| 6. | Дитячий майданчик |
| 7. | Спортивна зона |

- Умовні позначення до генерального плану
- Зелена зона
 - Пройїзда частина
 - Пішозідні доріжки
 - Зелені насадження
 - Червона лінія забудови
 - Межі ділянки
 - Огорожа
 - ▲ Головний вхід
 - ▲ Вхід до магазину
 - ▲ Евакуаційні виходи

Генеральний план

М 1:500



Фото місцевості



Плани поверхів

УЧЕБНА ВЕРСІЯ ARCHICAD

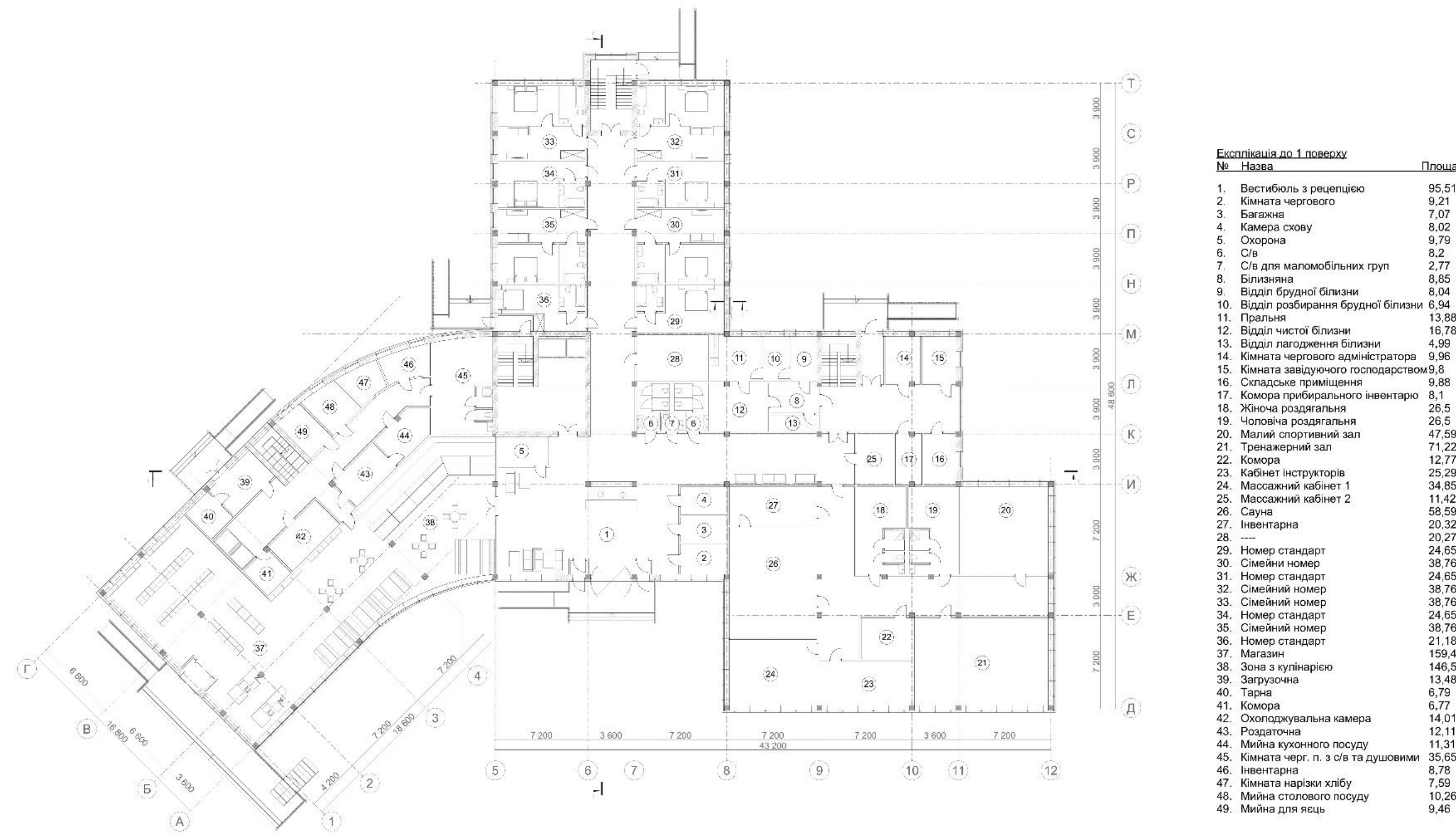

План 1 поверху

М 1:200



План 2 поверху

М 1:200

Експлікація до 1 поверху		
№	Назва	Площа
1	Зал ресторану	388,95
2	Кімната індивідуального обслуговування 1	22,19
3	Кімната індивідуального обслуговування 2	22,87
4	Кімната індивідуального обслуговування 3	24,76
5	Сцена	13,21
6	Банкетна зала	50,93
7	Зона відпочинку	174,44
8	Мийна столового посуду	10,5
9	Мийна кухонного посуду	10,05
10	Роздаточна	13,82
11	Комора	14,52
12	Кімната персоналу	35,65
13	Освітничий цех	17,91
14	Холодний цех	14,93
15	Гарячий цех	29,01
16	М'ясо - рибний цех	20,89
17	Інвентарна	8,73
18	С/в	8,2
19	С/в для маломобільних груп	2,77
20	Машинка	23,14
21	Серверна	6,94
22	Кімната голованого інженера	8,04
23	Принципаль	10,01
24	Кабинет директора	17,89
25	Бухгалтерія	16,23
26	Архів	16,19
27	Комора	8,22
28	---	20,27
29	Номер стандарт	24,65
30	Сім'яний номер	38,76
31	Номер стандарт	24,65
32	Сім'яний номер	38,76
33	Сім'яний номер	38,76
34	Номер стандарт	24,65
35	Сім'яний номер	38,76
36	Номер стандарт	24,65

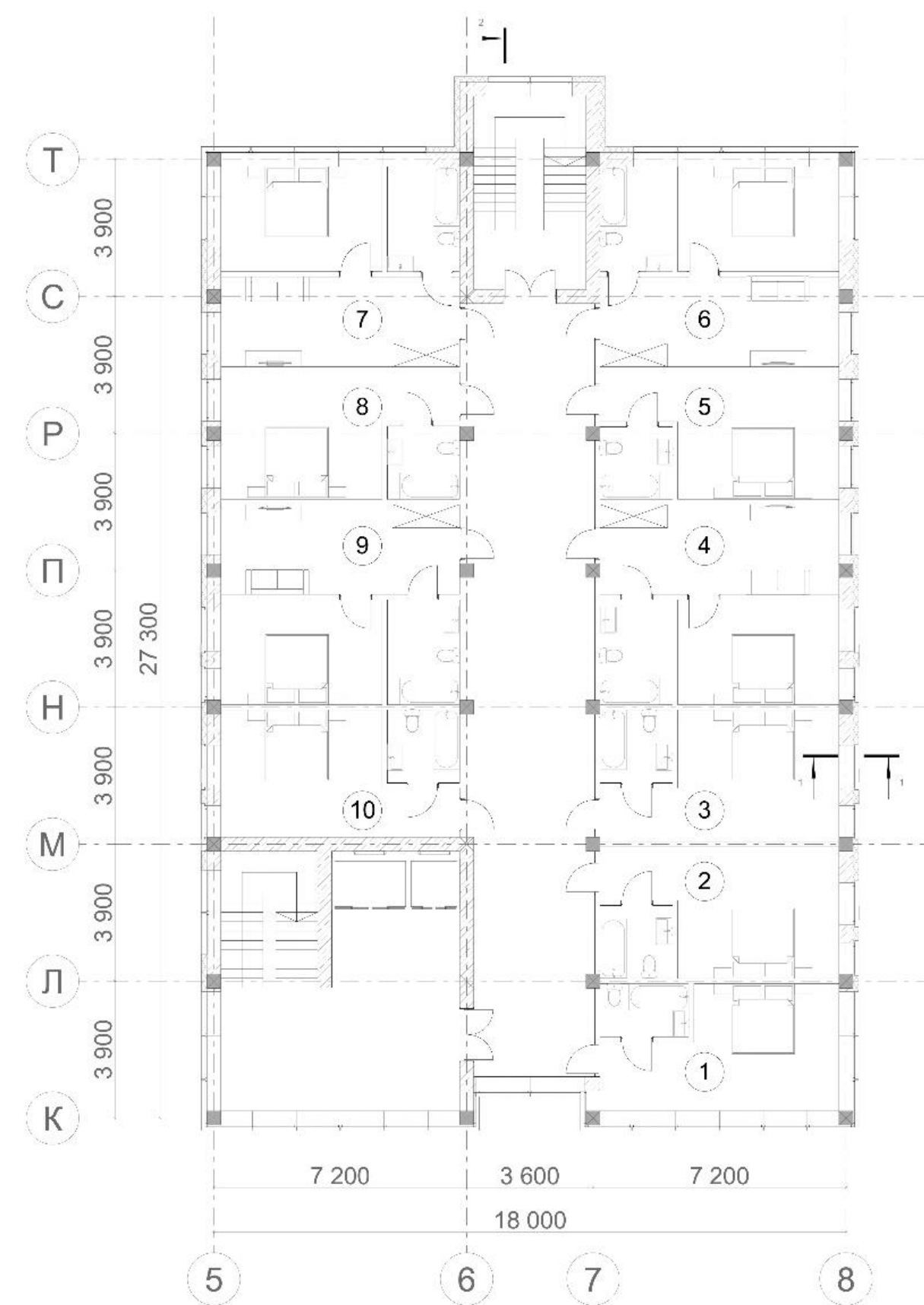

План типового поверху М 1:100

Експлікація до 1 поверху		
№	Назва	Площа
1	Номер стандарт	24,65
2	Номер стандарт	25,5
3	Номер стандарт	25,5
4	Номер люкс	38,76
5	Номер стандарт	24,65
6	Номер люкс	38,76
7	Номер люкс	38,76
8	Номер стандарт	24,65
9	Номер люкс	38,76
10	Номер стандарт	25,50

Фасады

УЧЕБНАЯ ВЕРСИЯ ARCHICAD



Г

Фасад Г-12

12

М 1:200

Т

Фасад Т-А'

А'

М 1:200

Розрізи

УЧЕБНАЯ ВЕРСИЯ ARCHICAD

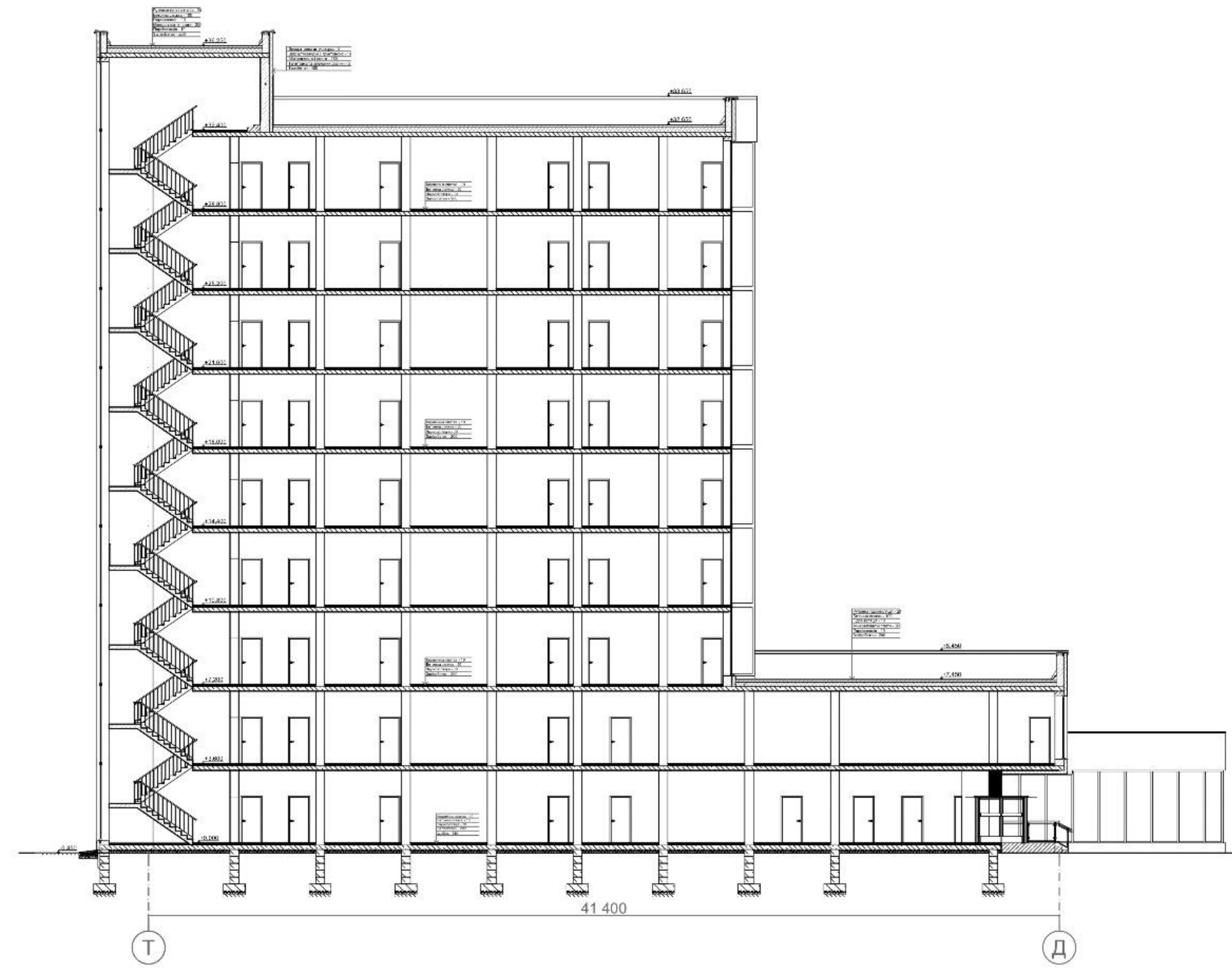

Розріз 2-2

М 1:200

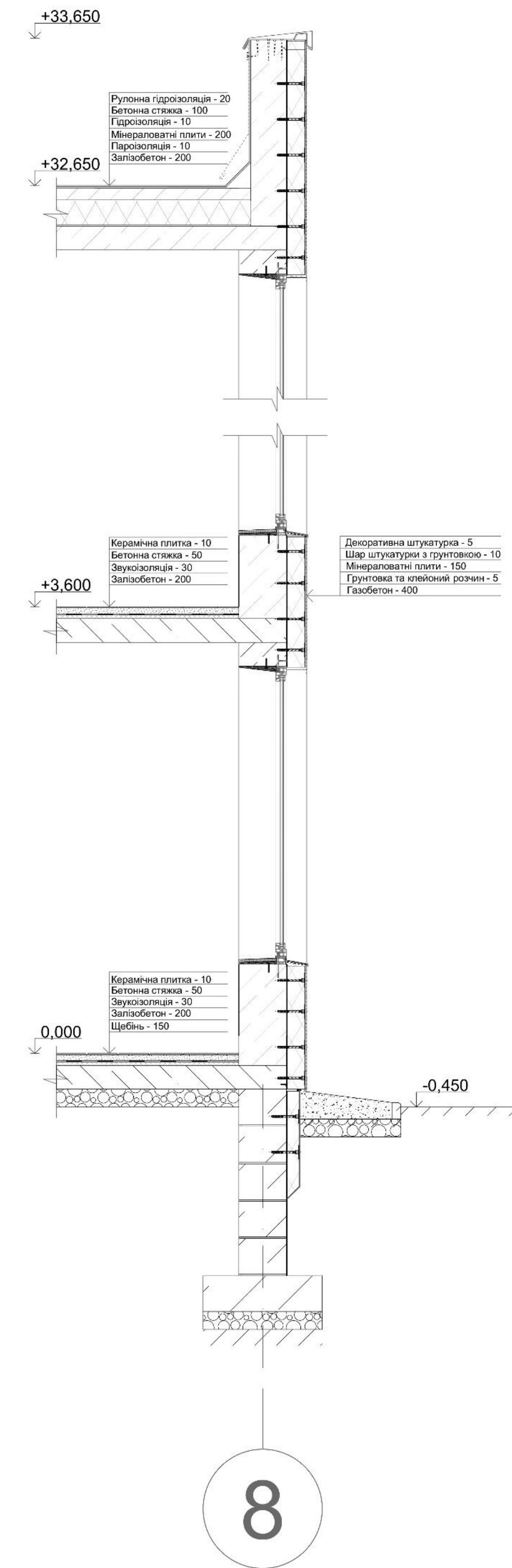

Розріз по стіні 1-1

М 1:25

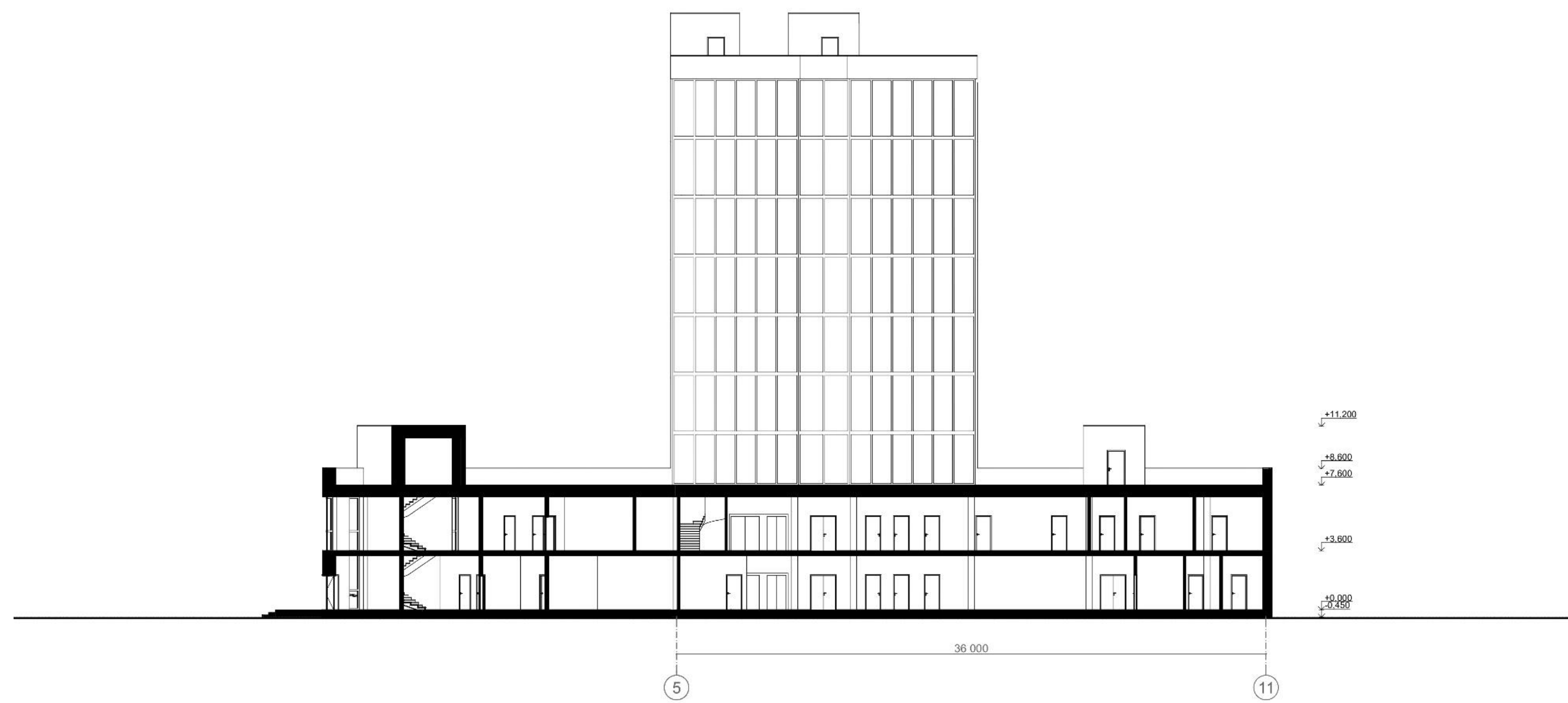

Розріз 3-3

М 1:200

Перспектива будівлі



Дизайн інтер'єру

УЧЕБНАЯ ВЕРСИЯ ARCHICAD

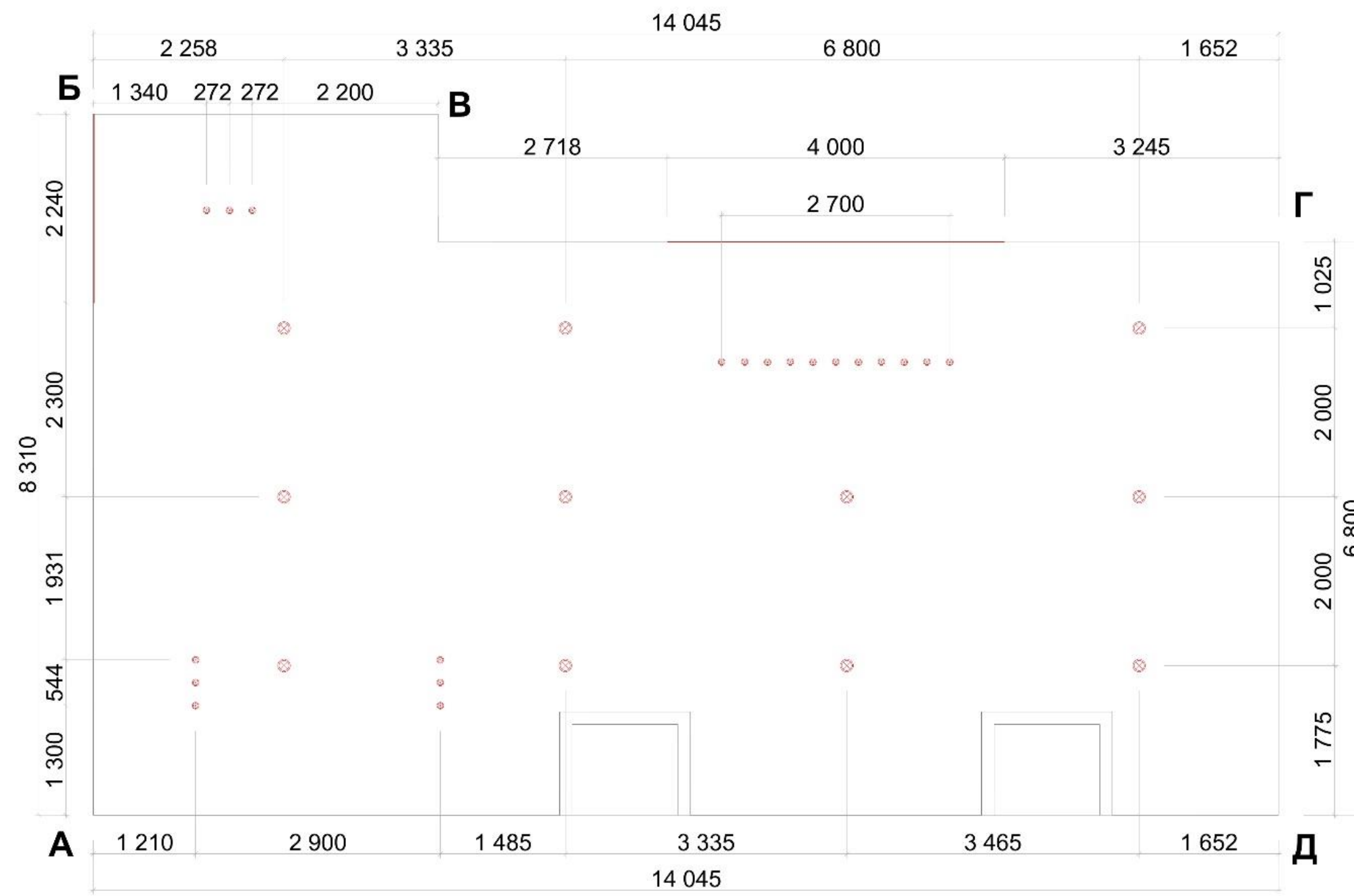

План стелі

М 1:50



Рогортка Д-А

М 1:50

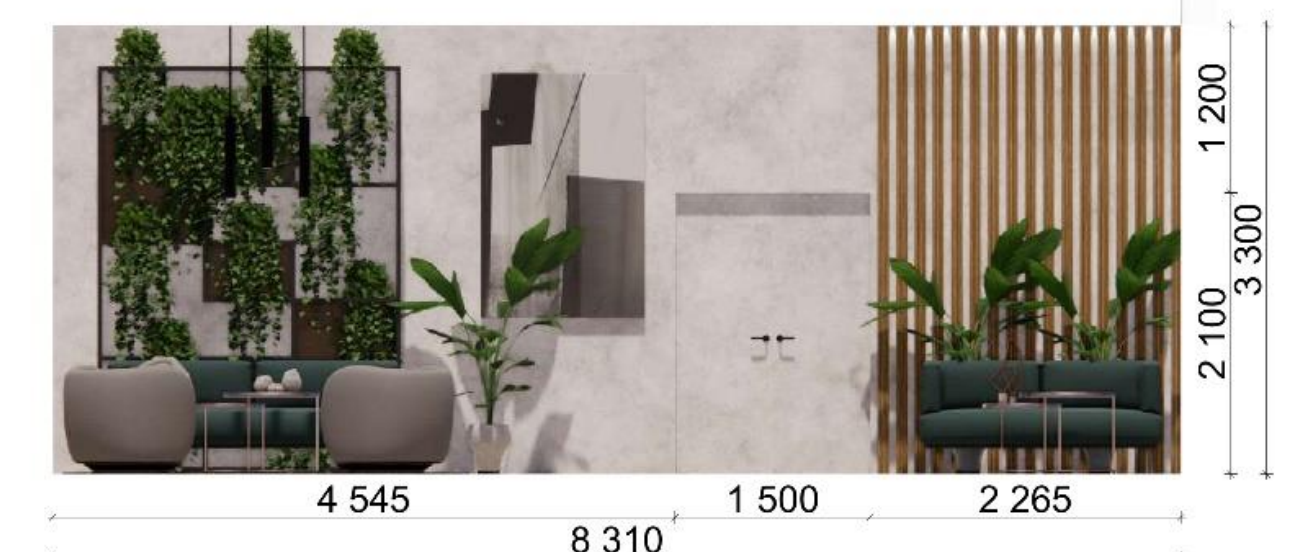

Рогортка А-Б

М 1:50



Рогортка Б-Г

М 1:50

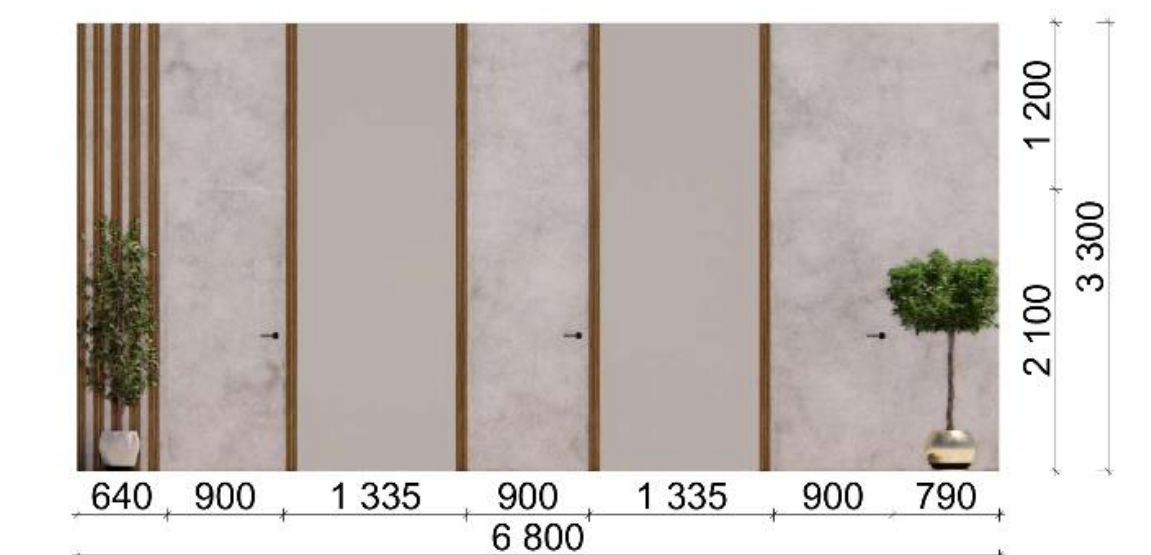

Рогортка Г-Д

М 1:50



План зони рецепції

М 1:50

