

КВАЛІФІКАЦІЙНА ВИПУСКНА РОБОТА НА ЗДОБУТТЯ ОСВІТНЬОГО СТУПЕНЯ БАКАЛАВР АРХІТЕКТУРИ

на тему:

«Готель у м. Одесі»

Загальним обсягом 6 аркушів формату А1, пояснювальна записка 81с.

Виконала: студентка групи АРХ-21-1Б

191 «Архітектура та містобудування»

(шифр і назва спеціальності)

Кравець Аміна Андріївна

(прізвище, ім'я, по батькові)

Керівники: ст. викл. Іносова Тетяна Юріївна,

доц. Лисюк Геннадій Григорович

(наук. ступінь, посада, прізвище, ім'я, по батькові)

Містобудівне рішення

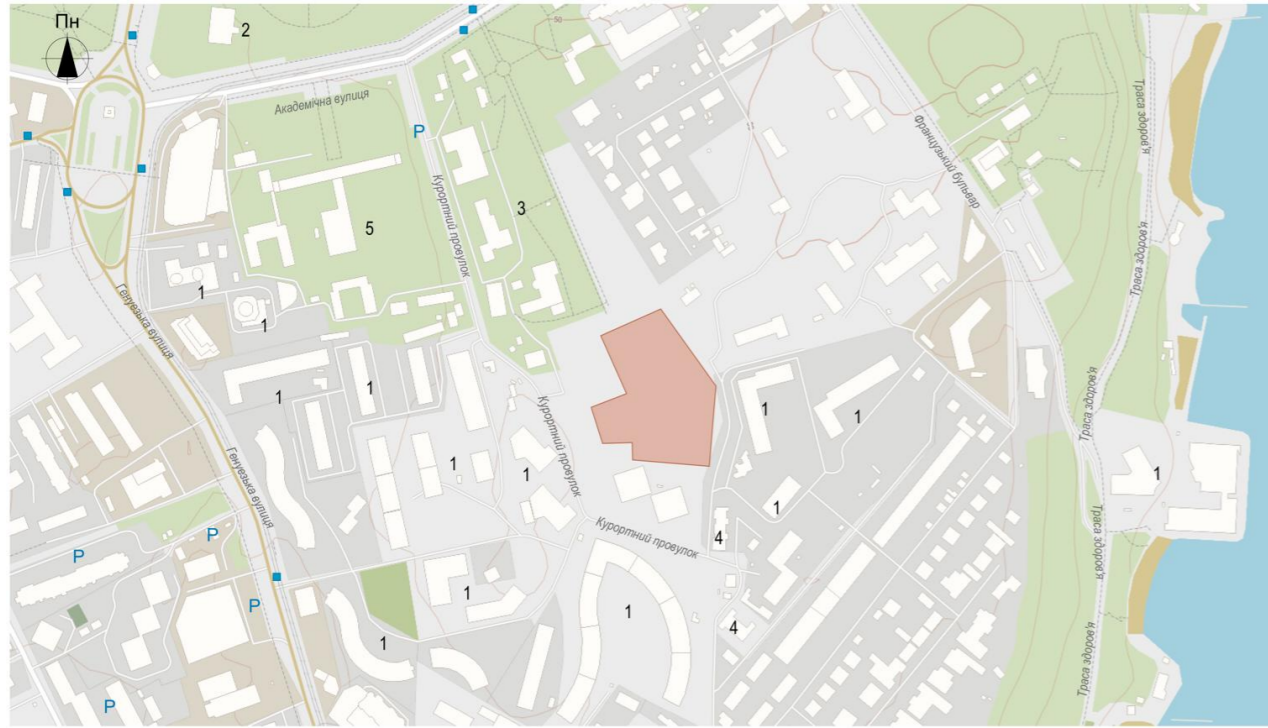

Ситуаційний план М 1:2000

Умовні позначення ситуаційного плану:

- | | | |
|------------------|--------------------------------|---------------------------------|
| Проектна ділянка | Вулиця житлової забудови | Існуюча забудова |
| Парковка | Зелень загального користування | Зупинка громадського транспорту |

Експлікація ситуаційного плану:

- | | | |
|----------------------|----------------------------|----------------------|
| 1. Житловий комплекс | 3. Міжрейсова база моряків | 5. Санаторій "Салют" |
| 2. Санаторій "Одеса" | 4. Медичний центр | |



Генеральний план М 1:500

Умовні позначення генерального плану

- | | | | |
|----------------------------|---|---|-------------------|
| Дорожнє покриття (асфальт) | Озеленення території | Існуюча забудова | Дитячий майданчик |
| Покриття доріжок №1 | Дорожнє покриття (асфальт) | Пішохідні переходи | Червона лінія |
| Покриття доріжок №2 | Пішохідна алея з можливістю проїзду (газонна решітка) | Пішохідна алея з можливістю проїзду (асфальт) | Головний вхід |

Плани поверхів

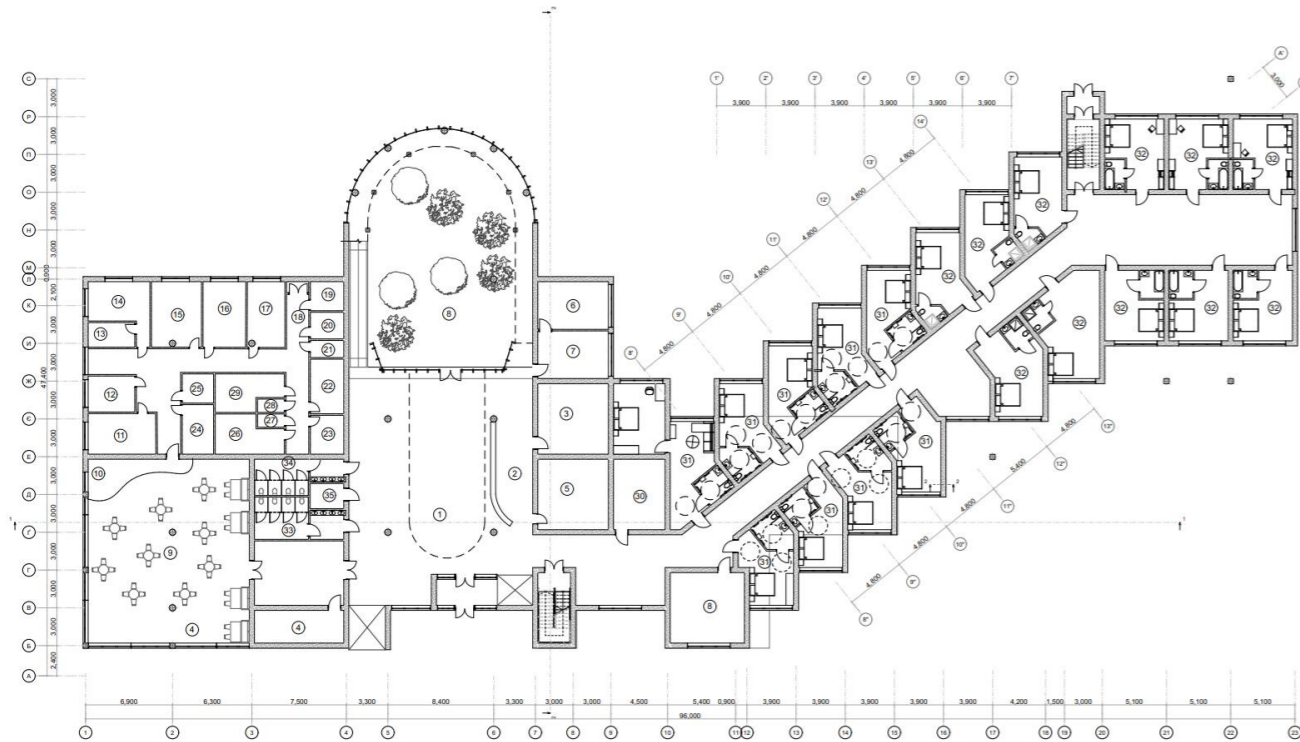

План першого поверху М 1:200

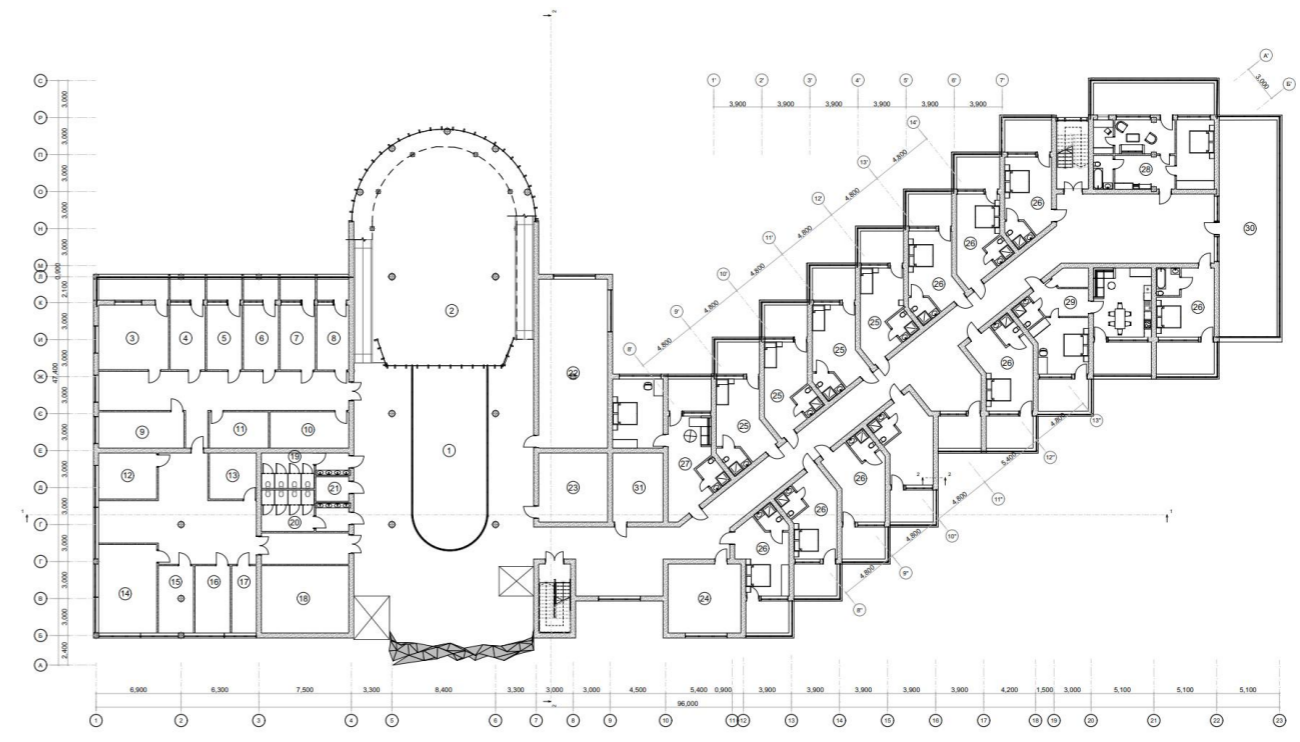

План третього поверху М 1:200

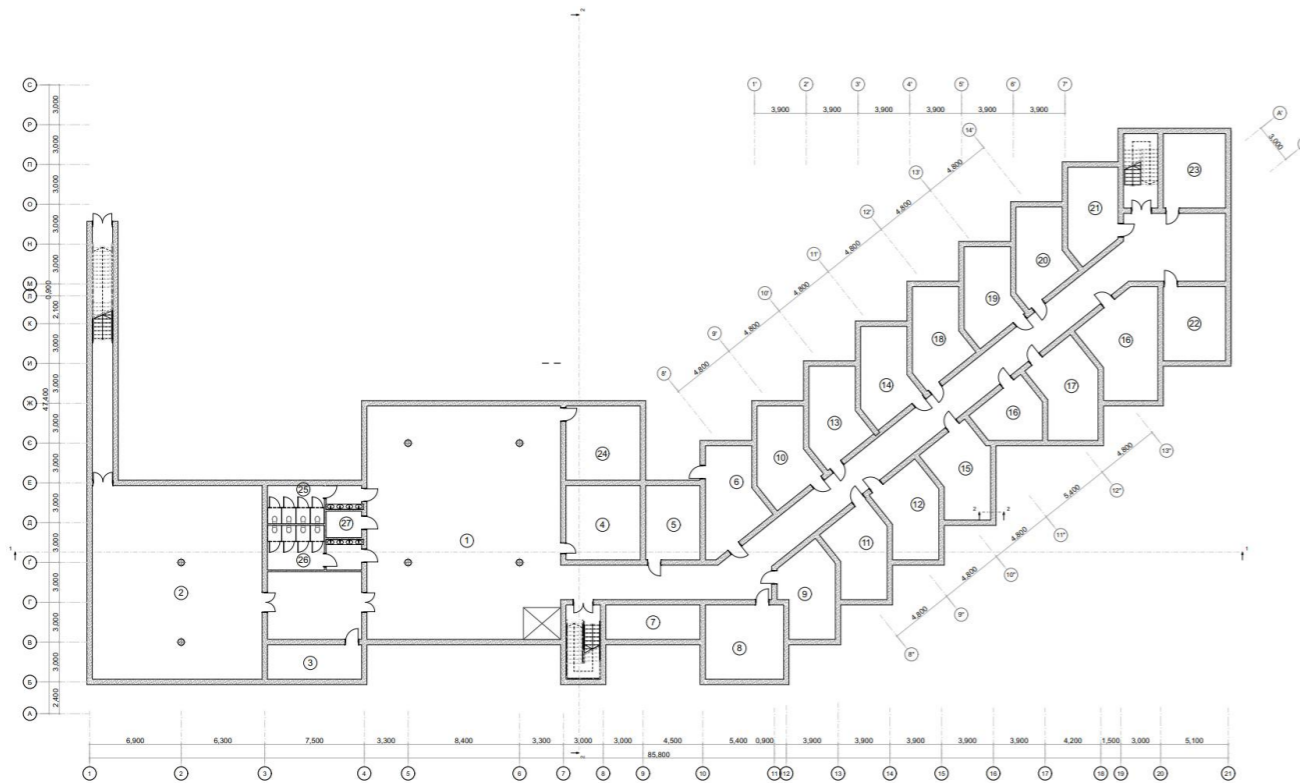

План підвального поверху М 1:200

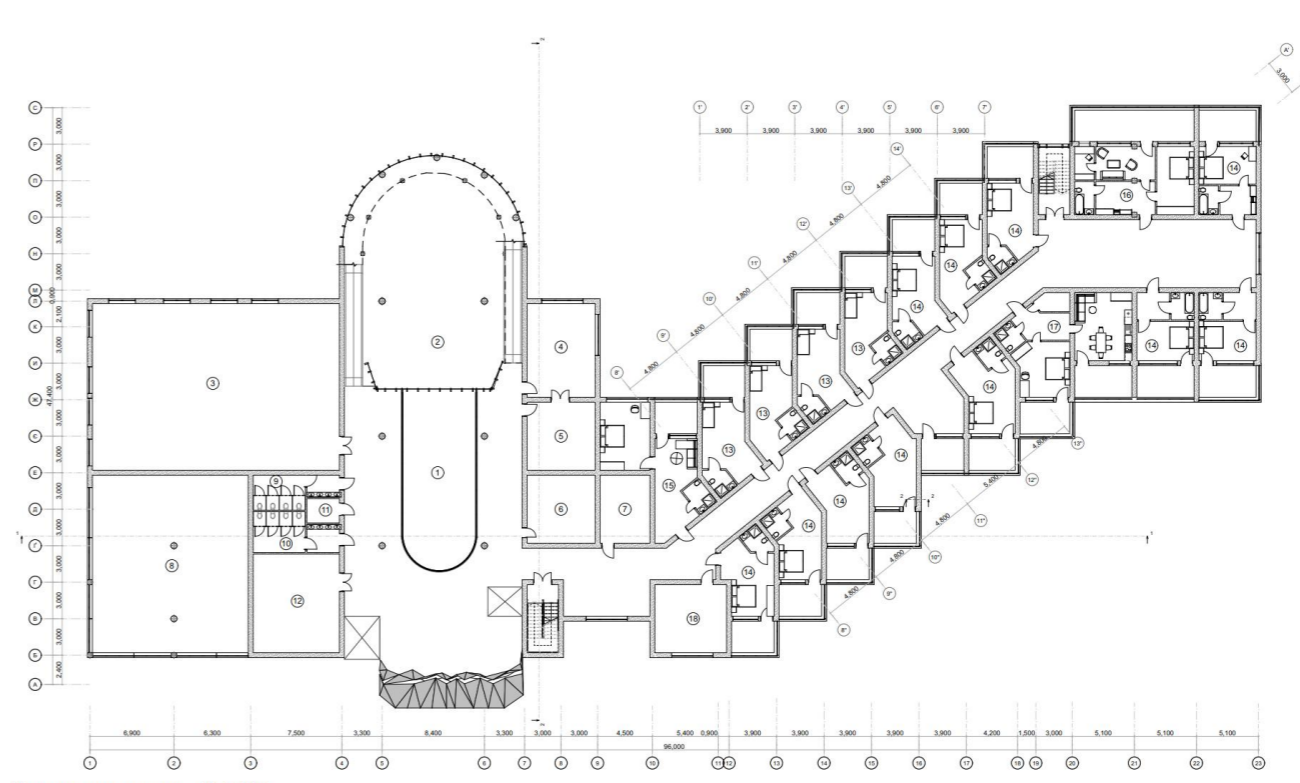

План другого поверху М 1:200

Експлікація третього поверху:	Площа м ²
1. Атриум	190,39
2. Зимовий сад	251,97
3. Буфетерія	29,79
4. Загосп	14,98
5. Головний інженер	14,53
6. Заступник директора	15,00
7. Директор	14,39
8. Приймальня	13,69
9. Планово-виробничий відділ	20,29
10. Архів	18,70
11. Комора	14,03
12. Електротехнічна	17,66
13. Радіорухло	14,24
14. Зал зборів	33,67
15. Столярня	15,53
16. Маларня	15,53
17. Сантехнічна	11,11
18. Склад	38,68
19. С/в жіночий	12,35
20. С/в чоловічий	14,43
21. Універсальна кабіна	5,36
22. Тренажерний зал	76,68
23. Універсальний спортивний зал	31,34
24. Спільний простір	33,02
25. Стандартний номер на 1	21,74
26. Стандартний номер на 2	21,75
27. Лоєс	49,12
28. Преміум люкс	54,98
29. Апартаменти	38,47
30. Спільний простір	88,26
31. Комора прибирального інвентарю	22,94

Експлікація другого поверху:	Площа м ²
1. Атриум	190,39
2. Зимовий сад	251,97
3. Коворкінг	270,04
4. Дитяча кімната	43,09
5. Кімната для батьків	31,34
6. Ігрова кімната	31,34
7. Комора	22,94
8. Зал ресторану	186,83
9. С/в жіночий	12,35
10. С/в чоловічий	14,43
11. Універсальна кабіна	5,36
12. Склад	57,57
13. Стандартний номер на 1	21,74
14. Стандартний номер на 2	21,75
15. Лоєс	49,12
16. Преміум люкс	54,98
17. Апартаменти	38,47
18. Спільний простір	33,02

Експлікація першого поверху:	Площа м ²
1. Атриум	270,035
2. Ресепшн	19,8
3. Кімната консьєржа	31,34
4. Гардероб	18,44
5. Камера схову	31,34
6. Кімната чергової адміністрації	21,19
7. Кімната скорони	21,20
8. Зимовий сад	253,25
9. Зал ресторану	186,82
10. Барна стійка	9,14
11. Мийна столового посуду	17,28
12. Сервізна	10,57
13. Мийна кухонний посуду	7,23
14. Гарячий цех	17,55
15. Холодний цех	20,65
16. Освітлений цех	17,64
17. Допоміжний цех	15,81
18. Завантажувальна	
19. Комора для шинних виробів	6,13
20. Кладова сухих продуктів	5,61
21. Приміщення зберігання відходів	3,61
22. Охол. камера м'ясних, рибних, молочних продуктів	11,51
23. Охол. камера фруктів, овочів	8,19
24. Кладова тари та інвентарю	9,79
25. Приміщення персоналу	5,77
26. Гардероб жіночий	14,88
27. С/в жіночий	2,23
28. С/в чоловічий	2,26
29. Гардероб чоловічий	14,11
30. Кладова	22,94
31. Номер для осіб з інвалідністю	20,47
32. Стандартний номер на 1	21,94
33. С/в жіночий	14,43
34. С/в чоловічий	11,69
35. Універсальна кабіна	5,36

Експлікація підвального поверху:	Площа м ²
1. Вестибюль	256,89
2. Укриття	186,83
3. Склад продуктів	18,44
4. Склад меблів	31,34
5. Відділення брудної білизни	22,94
6. Розділення брудної білизни	29,80
7. Пральня	18,44
8. Відділення чистої білизни	33,02
9. Майстерня лагодження білизни	26,07
10. Ремонтна майстерня	27,01
11. Склад прибирального інвентарю	26,20
12. Склад видаткових засобів	26,20
13. КВП і А	27,01
14. Слюсарня	27,01
15. Побутові приміщення	26,20
16. Роздягальня персоналу	18,48
17. Вбиральня	26,20
18. Приміщення чергової ремонтної зміни	27,01
19. Склад драпірувань	27,01
20. Склад видаткових матеріалів	27,01
21. Склад матеріально-технічний	27,01
22. Резервний склад білизни	26,30
23. Комора	26,34
24. Склад	31,34
25. С/в жіночий	12,35
26. С/в чоловічий	14,43
27. Універсальна кабіна	5,36

Плани поверхів

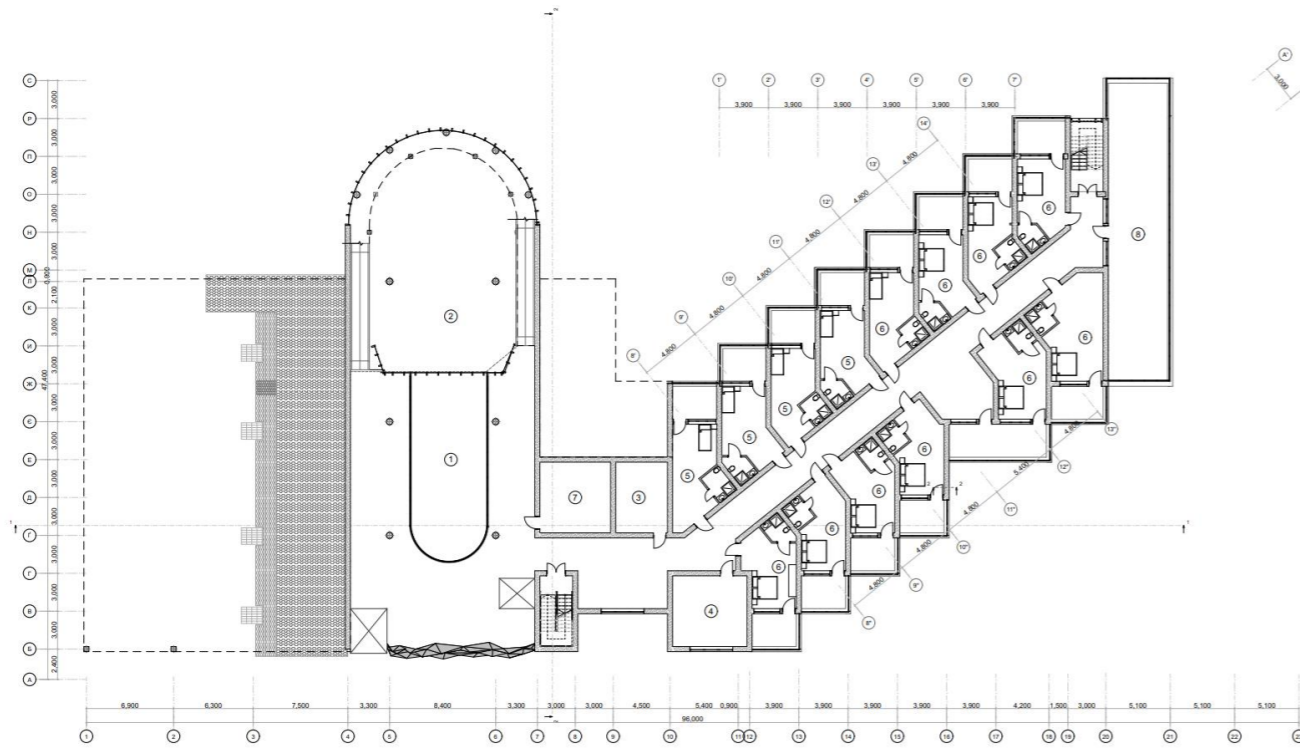

План п'ятого поверху М 1:200

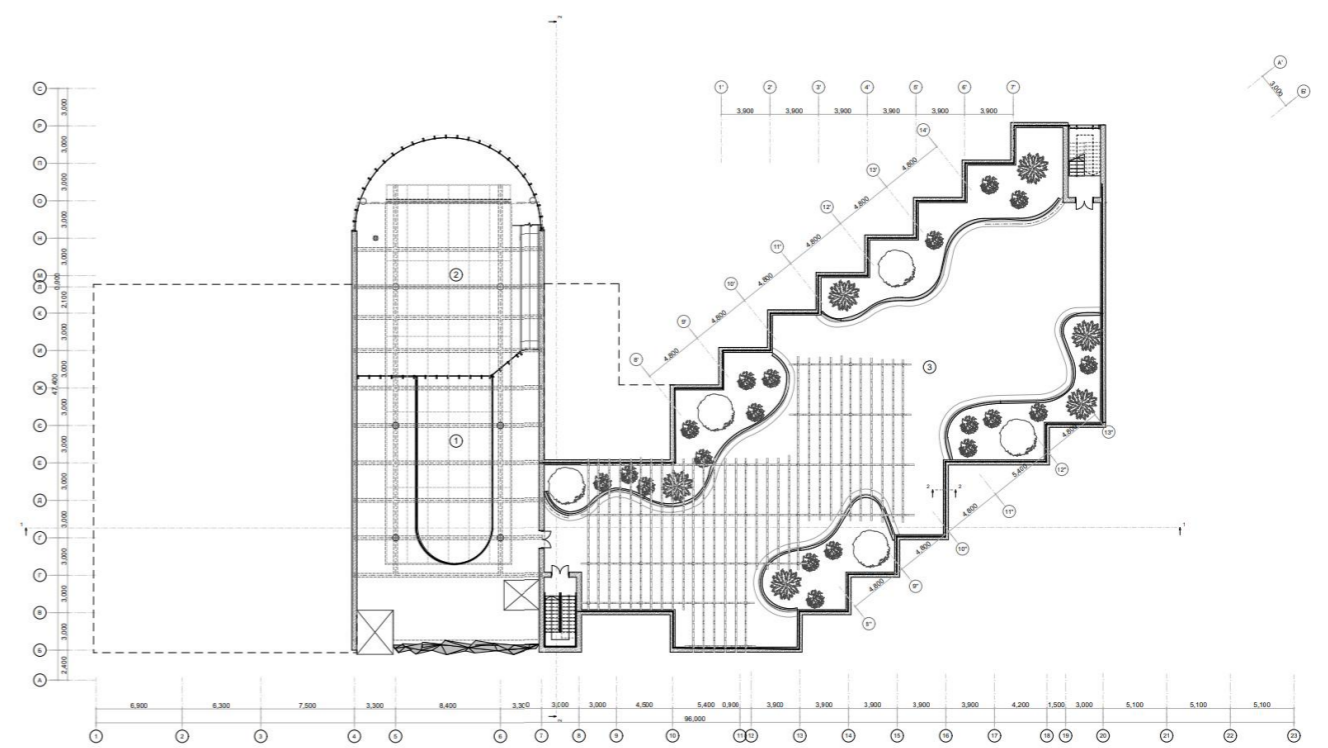

План даху М 1:200

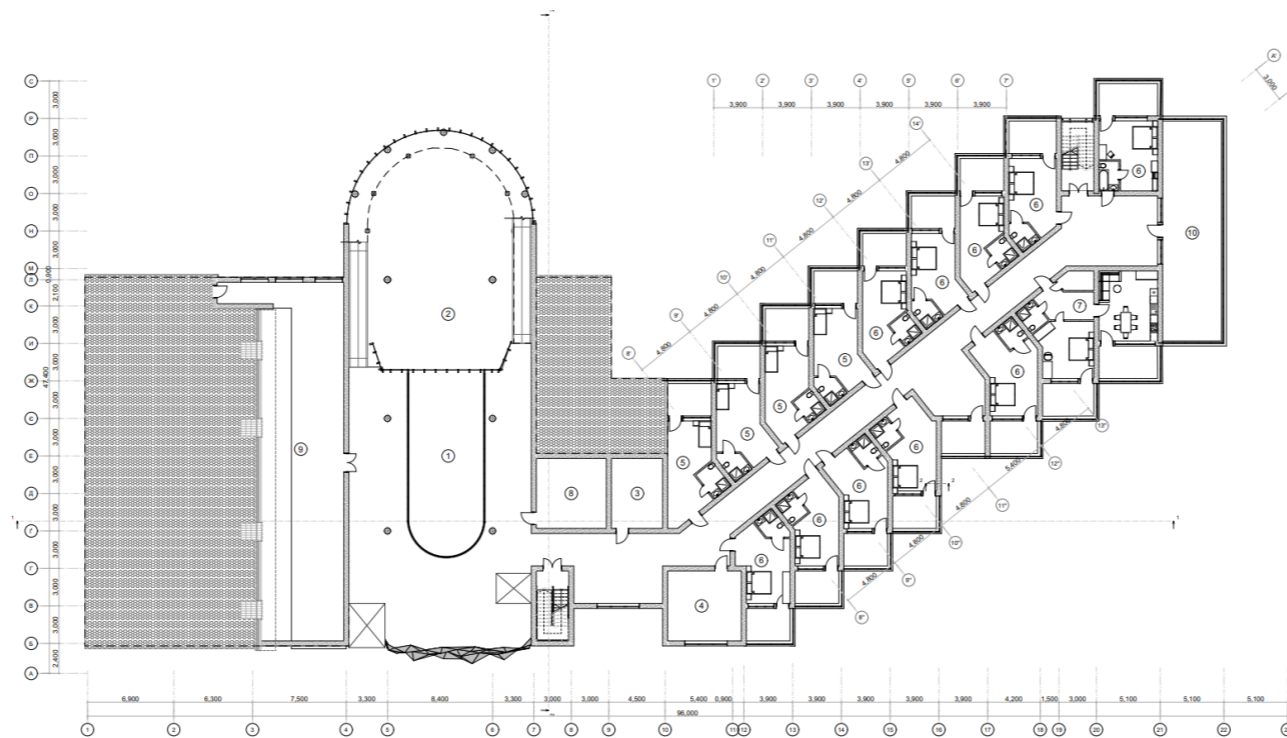

План четвертого поверху М 1:200

Експлікація даху:	Площа м ²
1. Атриум	190,39
2. Зимовий сад	251,97
3. Експлуатований дах	912,76

Експлікація п'ятого поверху:	Площа м ²
1. Атриум	190,39
2. Зимовий сад	251,97
3. Комора	22,94
4. Спільний простір	33,07
5. Стандартний номер на 1	21,74
6. Стандартний номер на 2	22,13
7. Кімната очікування	31,34
8. Тераса	119,85

Експлікація четвертого поверху:	Площа м ²
1. Атриум	190,39
2. Зимовий сад	251,97
3. Комора	22,94
4. Спільний простір	33,07
5. Стандартний номер на 1	21,74
6. Стандартний номер на 2	22,13
7. Апартаменти	38,47
8. Склад	31,34
9. Бібліотека	222,139
10. Тераса	88,385

Фасади



1 Фасад в осях 1-23 М 1:100

23



C Фасад в осях C-A М 1:200

A

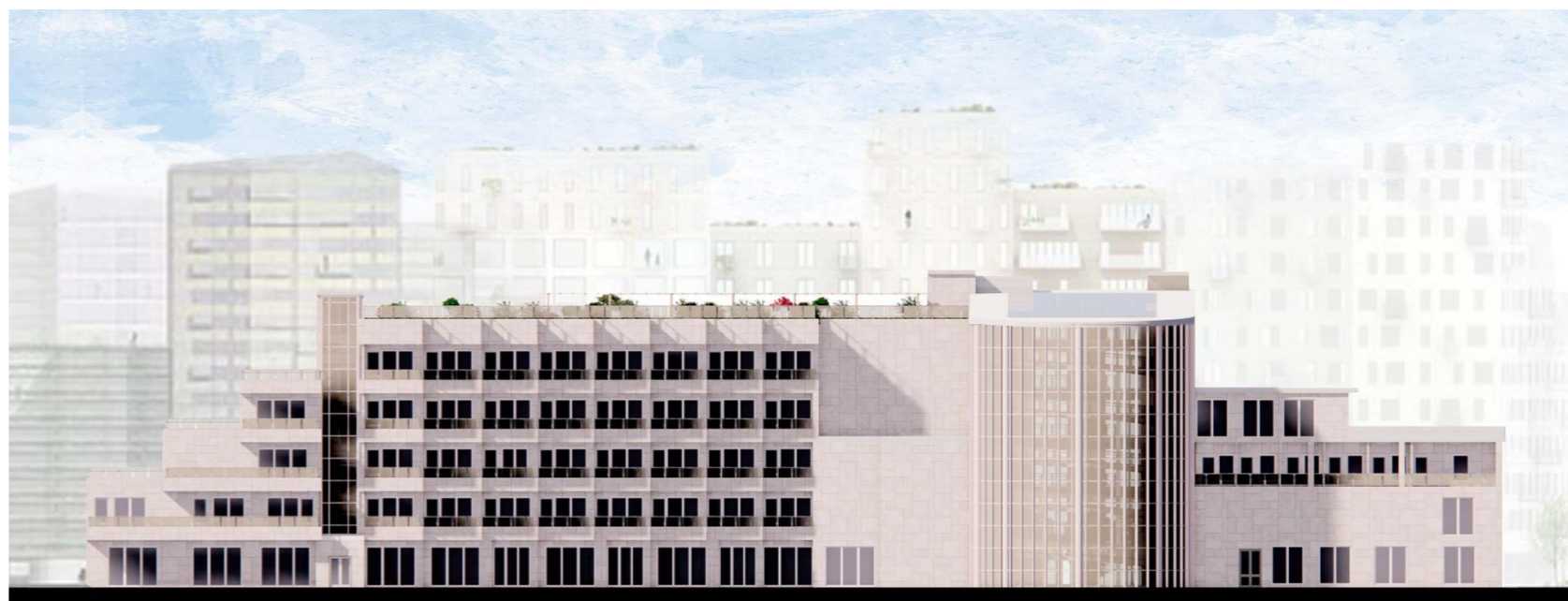

23 Фасад в осях 23-1 М 1:200

1

Візуалізація об'єкту



Дизайн інтер'єру



1 Розгортка в осях 1-3 М 1:100 3



Е Розгортка в осях Е-Б М 1:100 Б



3 Розгортка в осях 3-1 М 1:100 1



Б Розгортка в осях Б-Е М 1:100 Е



План підлоги М 1:100

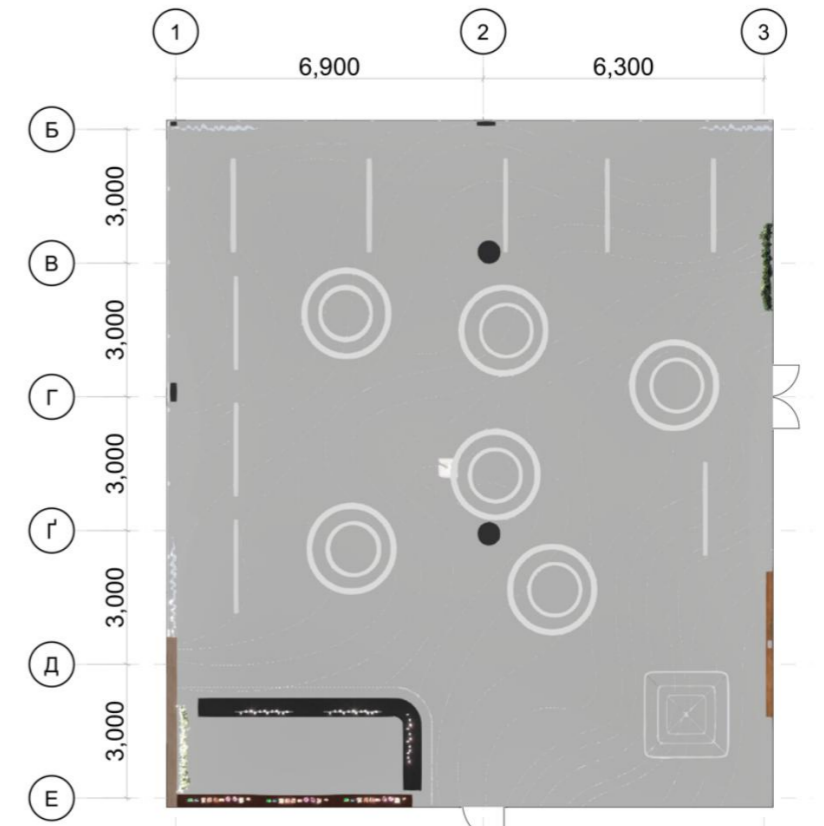

План стелі М 1:100